This is a digital copy of a book that was preserved for generations on library shelves before it was carefully scanned by Google as part of a project to make the world's books discoverable online.

It has survived long enough for the copyright to expire and the book to enter the public domain. A public domain book is one that was never subject to copyright or whose legal copyright term has expired. Whether a book is in the public domain may vary country to country. Public domain books are our gateways to the past, representing a wealth of history, culture and knowledge that's often difficult to discover.

Marks, notations and other marginalia present in the original volume will appear in this file - a reminder of this book's long journey from the publisher to a library and finally to you.

Usage guidelines

Google is proud to partner with libraries to digitize public domain materials and make them widely accessible. Public domain books belong to the public and we are merely their custodians. Nevertheless, this work is expensive, so in order to keep providing this resource, we have taken steps to prevent abuse by commercial parties, including placing technical restrictions on automated querying.

We also ask that you:

+ *Make non-commercial use of the files* We designed Google Book Search for use by individuals, and we request that you use these files for personal, non-commercial purposes.

+ *Refrain from automated querying* Do not send automated queries of any sort to Google's system: If you are conducting research on machine translation, optical character recognition or other areas where access to a large amount of text is helpful, please contact us. We encourage the use of public domain materials for these purposes and may be able to help.

+ *Maintain attribution* The Google "watermark" you see on each file is essential for informing people about this project and helping them find additional materials through Google Book Search. Please do not remove it.

+ *Keep it legal* Whatever your use, remember that you are responsible for ensuring that what you are doing is legal. Do not assume that just because we believe a book is in the public domain for users in the United States, that the work is also in the public domain for users in other countries. Whether a book is still in copyright varies from country to country, and we can't offer guidance on whether any specific use of any specific book is allowed. Please do not assume that a book's appearance in Google Book Search means it can be used in any manner anywhere in the world. Copyright infringement liability can be quite severe.

About Google Book Search

Google's mission is to organize the world's information and to make it universally accessible and useful. Google Book Search helps readers discover the world's books while helping authors and publishers reach new audiences. You can search through the full text of this book on the web at `http://books.google.com/`

Über dieses Buch

Dies ist ein digitales Exemplar eines Buches, das seit Generationen in den Regalen der Bibliotheken aufbewahrt wurde, bevor es von Google im Rahmen eines Projekts, mit dem die Bücher dieser Welt online verfügbar gemacht werden sollen, sorgfältig gescannt wurde.

Das Buch hat das Urheberrecht überdauert und kann nun öffentlich zugänglich gemacht werden. Ein öffentlich zugängliches Buch ist ein Buch, das niemals Urheberrechten unterlag oder bei dem die Schutzfrist des Urheberrechts abgelaufen ist. Ob ein Buch öffentlich zugänglich ist, kann von Land zu Land unterschiedlich sein. Öffentlich zugängliche Bücher sind unser Tor zur Vergangenheit und stellen ein geschichtliches, kulturelles und wissenschaftliches Vermögen dar, das häufig nur schwierig zu entdecken ist.

Gebrauchsspuren, Anmerkungen und andere Randbemerkungen, die im Originalband enthalten sind, finden sich auch in dieser Datei – eine Erinnerung an die lange Reise, die das Buch vom Verleger zu einer Bibliothek und weiter zu Ihnen hinter sich gebracht hat.

Nutzungsrichtlinien

Google ist stolz, mit Bibliotheken in partnerschaftlicher Zusammenarbeit öffentlich zugängliches Material zu digitalisieren und einer breiten Masse zugänglich zu machen. Öffentlich zugängliche Bücher gehören der Öffentlichkeit, und wir sind nur ihre Hüter. Nichtsdestotrotz ist diese Arbeit kostspielig. Um diese Ressource weiterhin zur Verfügung stellen zu können, haben wir Schritte unternommen, um den Missbrauch durch kommerzielle Parteien zu verhindern. Dazu gehören technische Einschränkungen für automatisierte Abfragen.

Wir bitten Sie um Einhaltung folgender Richtlinien:

+ *Nutzung der Dateien zu nichtkommerziellen Zwecken* Wir haben Google Buchsuche für Endanwender konzipiert und möchten, dass Sie diese Dateien nur für persönliche, nichtkommerzielle Zwecke verwenden.

+ *Keine automatisierten Abfragen* Senden Sie keine automatisierten Abfragen irgendwelcher Art an das Google-System. Wenn Sie Recherchen über maschinelle Übersetzung, optische Zeichenerkennung oder andere Bereiche durchführen, in denen der Zugang zu Text in großen Mengen nützlich ist, wenden Sie sich bitte an uns. Wir fördern die Nutzung des öffentlich zugänglichen Materials für diese Zwecke und können Ihnen unter Umständen helfen.

+ *Beibehaltung von Google-Markenelementen* Das "Wasserzeichen" von Google, das Sie in jeder Datei finden, ist wichtig zur Information über dieses Projekt und hilft den Anwendern weiteres Material über Google Buchsuche zu finden. Bitte entfernen Sie das Wasserzeichen nicht.

+ *Bewegen Sie sich innerhalb der Legalität* Unabhängig von Ihrem Verwendungszweck müssen Sie sich Ihrer Verantwortung bewusst sein, sicherzustellen, dass Ihre Nutzung legal ist. Gehen Sie nicht davon aus, dass ein Buch, das nach unserem Dafürhalten für Nutzer in den USA öffentlich zugänglich ist, auch für Nutzer in anderen Ländern öffentlich zugänglich ist. Ob ein Buch noch dem Urheberrecht unterliegt, ist von Land zu Land verschieden. Wir können keine Beratung leisten, ob eine bestimmte Nutzung eines bestimmten Buches gesetzlich zulässig ist. Gehen Sie nicht davon aus, dass das Erscheinen eines Buchs in Google Buchsuche bedeutet, dass es in jeder Form und überall auf der Welt verwendet werden kann. Eine Urheberrechtsverletzung kann schwerwiegende Folgen haben.

Über Google Buchsuche

Das Ziel von Google besteht darin, die weltweiten Informationen zu organisieren und allgemein nutzbar und zugänglich zu machen. Google Buchsuche hilft Lesern dabei, die Bücher dieser Welt zu entdecken, und unterstützt Autoren und Verleger dabei, neue Zielgruppen zu erreichen. Den gesamten Buchtext können Sie im Internet unter `http://books.google.com` durchsuchen.

B 1,423,021

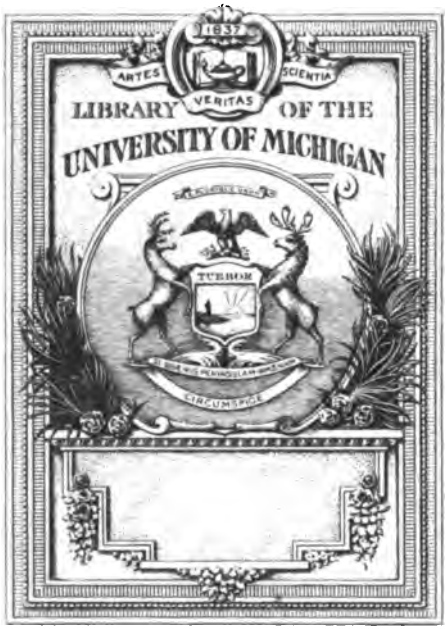
1837
ARTES
VERITAS
SCIENTIA
LIBRARY OF THE
UNIVERSITY OF MICHIGAN
TUEBOR
CIRCUMSPICE

AGRIC. DEPT.
Z
2775
.S42

Bibliographisches Bulletin der Schweiz

Herausgegeben

von der

Schweizerischen Landesbibliothek

zugleich als Verzeichnis ihres neuen Zuwachses

BULLETIN BIBLIOGRAPHIQUE

DE LA

BIBLIOTHÈQUE NATIONALE SUISSE

Achter Jahrgang — Huitième Année

1908

BÜMPLIZ

Druck und Verlag von Benteli A.-G.

1908. Nro 1/6.

Bibliographisches Bulletin

der Schweizerischen Landes-Bibliothek

BULLETIN BIBLIOGRAPHIQUE DE LA BIBLIOTHEQUE NATIONALE SUISSE

Achter Jahrgang. — Huitième Année.

Januar/Juni 1908. Nro 1/6. Abgeschlossen den 16. Juli 1908.

Erscheint jährlich in 12 Nummern und je 2 Abteilungen:
Teil I: *Bibliographie*, redigiert von der Direktion der Schweizerischen Landesbibliothek.
Teil II (beigegeben vom Verleger): Mitteilungen aus dem gesamten Buchhandel und Gewerbe, literarische Notizen, Bücherbesprechungen, *Inserate*.
Jahres-Abonnement: zweiseitig bedruckt Fr. 5. –; einseitig bedruckt, auf dünnem Papier und zwischen den Titeln bereits durchschnitten Fr. 6. —. Für das Ausland M. 5. —, bezw. M. 6. —.
☞ Einsendungen und Inserate beliebe man zu richten an den **Verlag: Buchdruckerei Bentelli A.-G., Bümpliz-Bern.**

Das «Bibliographische Bulletin» wird zwei Teile enthalten: 1. Bibliographie, redigiert von der Direktion der Schweizerischen Landesbibliothek; 2. Mitteilungen (literarische Notizen, Bücherbesprechungen und zweckentsprechende Inserate), beigegeben vom Verleger.

Einsendungen und Wünsche sind an den Verleger zu richten.

In der Bibliographie erscheinen Titel nur, wenn die Werke selbst der Schweiz. Landesbibliothek zugegangen sind. — Redaktionsschluss der Nro 7/9: 30. September 1908.

Das «Bibliographische Bulletin» verzeichnet in seinem Hauptteil, «Bibliographie», die der Schweizerischen Landesbibliothek zugehenden neuen Druckschriften, Musikalien, Karten und Kunstblätter, die mit der Schweiz in irgendwelcher Beziehung stehen:

1. was in der Schweiz von 1901 an erscheint,
2. was im Ausland von 1901 an erscheint und schweizerischen Inhalt hat (immerhin nur, sofern dieser aus Registern u. dgl. leicht ersichtlich ist),
3. was von schweizerischen Verfassern von 1901 an veröffentlicht wird.

Le «Bulletin bibliographique» comprend 2 parties: 1. Bibliographie, rédigée par la direction de la Bibliothèque nationale

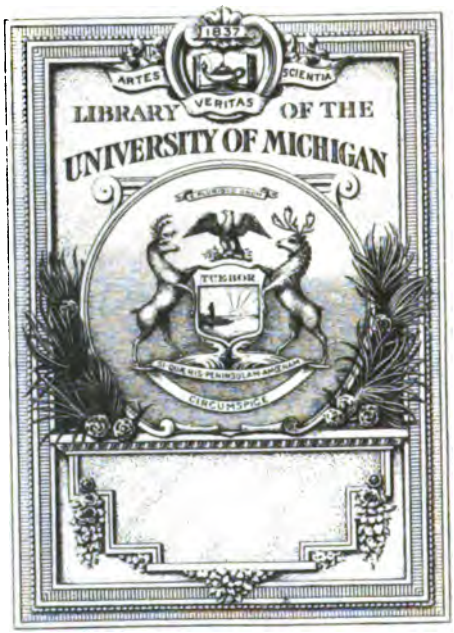
1837
ARTES
VERITAS
SCIENTIA
LIBRARY OF THE
UNIVERSITY OF MICHIGAN
TUEBOR
CIRCUMSPICE

~~ORDER DEPT.~~
Z
2775
.S42

Bibliographisches Bulletin der Schweiz

Herausgegeben

von der

Schweizerischen Landesbibliothek

zugleich als Verzeichnis ihres neuen Zuwachses

BULLETIN BIBLIOGRAPHIQUE

DE LA

BIBLIOTHÈQUE NATIONALE SUISSE

Achter Jahrgang — Huitième Année

1908

BÜMPLIZ

Druck und Verlag von Benteli A.-G.

1908. Nro 1/6.

Bibliographisches Bulletin

der Schweizerischen Landes-Bibliothek

BULLETIN BIBLIOGRAPHIQUE DE LA BIBLIOTHEQUE NATIONALE SUISSE

Achter Jahrgang. — Huitième Année.

Januar/Juni 1908. Nro 1/6. Abgeschlossen den 16. Juli 1908.

Erscheint jährlich in 12 Nummern und je 2 Abteilungen:
Teil I: *Bibliographie*, redigiert von der Direktion der Schweizerischen Landesbibliothek.
Teil II (beigegeben vom Verleger): Mitteilungen aus dem gesamten Buchhandel und Gewerbe, literarische Notizen, Bücherbesprechungen, *Inserate*.
Jahres-Abonnement: zweiseitig bedruckt Fr. 5. —; einseitig bedruckt, auf dünnem Papier und zwischen den Titeln bereits durchschnitten Fr. 6. —. Für das Ausland M. 5. —, bezw. M. 6. —.
☞ Einsendungen und Inserate beliebe man zu richten an den Verlag: Buchdruckerei Benteli A.-G., Bümpliz-Bern.

Das «Bibliographische Bulletin» wird zwei Teile enthalten: 1. Bibliographie, redigiert von der Direktion der Schweizerischen Landesbibliothek; 2. Mitteilungen (literarische Notizen, Bücherbesprechungen und zweckentsprechende Inserate), beigegeben vom Verleger.

Einsendungen und Wünsche sind an den Verleger zu richten.

In der Bibliographie erscheinen Titel nur, wenn die Werke selbst der Schweiz. Landesbibliothek zugegangen sind. — Redaktionsschluss der Nro 7/9: 30. September 1908.

Das «Bibliographische Bulletin» verzeichnet in seinem Hauptteil, «Bibliographie», die der Schweizerischen Landesbibliothek zugehenden neuen Druckschriften, Musikalien, Karten und Kunstblätter, die mit der Schweiz in irgendwelcher Beziehung stehen:

1. was in der Schweiz von 1901 an erscheint,
2. was im Ausland von 1901 an erscheint und schweizerischen Inhalt hat (immerhin nur, sofern dieser aus Registern u. dgl. leicht ersichtlich ist),
3. was von schweizerischen Verfassern von 1901 an veröffentlicht wird.

Le «Bulletin bibliographique» comprend 2 parties: 1. Bibliographie, rédigée par la direction de la Bibliothèque nationale

suisse; 2. Communications diverses (notices littéraires, comptes rendus et annonces de livres nouveaux), publiées par l'éditeur. Adresser les communications à l'éditeur.

Seuls les titres des ouvrages qui parviennent à la Bibliothèque nationale suisse paraissent dans la Bibliographie. — Seront insérés dans le n° 7/9 les titres des ouvrages reçus jusqu'au 30 septembre 1908.

Le «Bulletin bibliographique» donne dans sa partie principale: «Bibliographie», les titres des imprimés, compositions musicales, cartes et estampes envoyés à la Bibliothèque nationale suisse, se rapportant en quelque mesure à la Suisse:

1° ce qui paraît en Suisse dès 1901,

2° ce qui paraît à l'étranger dès 1901, concernant la Suisse (pour autant, du moins, qu'on peut s'en rendre compte d'après les tables des matières, etc.),

3° ce qui est publié par des auteurs suisses dès 1901.

Nicht in jeder Nummer, sondern in besondern Anhängen, finden Aufnahme:

1. die kleineren Publikationen von Behörden;

2. die Berichte, Statuten u. s. w. von Gesellschaften u. dgl.

Diese Druckschriften werden verkürzt und möglichst nach Schlagworten verzeichnet.

Ausgeschlossen bleiben hier — in der Regel — Druckblätter (von 1—4 Seiten Druck).

On réunira dans des *appendices spéciaux*, paraissant à intervalles irréguliers:

1. Les petites publications officielles;

2. Les rapports, statuts, etc. de sociétés diverses.

Les titres de ces imprimés seront *abrégés* et autant que possible rangés par *mots-souches.*

On ne tiendra pas compte, dans la règle, des feuilles volantes de 1 à 4 pages d'impression.

Librarian
Nijhoff
10.VI.25
12511

Bibliographie.

Abhandlungen der Schweizerischen paläontologischen Gesellschaft = Mémoires de la Société paléontologique suisse. Vol. 34. ⟨1907.⟩ ... (Mit [22] Tafeln [z. T. nebst Tafelerklärungen] und vielen Textfiguren.) (II + *zus.* 235 S.) 4. Basel und Genf, Georg & Cie.; Lyon...; Berlin..., 1907. [für Mitglieder fr. 25. —, im Buchh. 40. —] Rq

Darin 5 Abhandlungen, a. u. besondern Titeln, s. Baumberger, E(rnst) — Baumberger, Ernst, und Heim, Arnold — Lambert, J[ules] — Oppliger, F[ritz] — Siegfried, Hans.

Abhandlungen zum schweizerischen Recht, hrg. von Dr. Max Gmür, Professor.... Heft 24 *u.* 25. 8. Bern, Stämpfli & Cie., 1908. Q

Heft 24. (fr. 3. 60) s. Winiker, Vincenz — Heft 25. [fr. 3. —] s. Welti, Friedrich Emil.

Absinthverbot. Das A' in der Schweiz s. [Hercod, Robert].

Abt, E . Die Jungfraubahn (mit Illustrationen). fol. VfB

In: Moderne Kunst. Illustrierte Zeitschrift. Jahrg. 22. Heft 16. Vierzehntagsheft-Ausgabe. [März 1908.] Berlin-Leipzig-Wien-Stuttgart, Rich. Bong. M. —.60. S. 201—204.

Acosta, Leopoldo. Sur le mode de développement des formations déciduales dans le péritoine des femmes enceintes. Thèse Méd. Genève: ⟨No 179⟩. *Kopftitel:* Institut pathologique de l'Université de Genève. 45 p. 8. Genève, Hinderberger Frères, 1908. V Genf

Actenstücke. Zwei Akt' zur Geschichte der Stadtbibliothek St. Gallen. [Hrg. von Johannes Dierauer.] Der Vereinigung Schweizer. Bibliothekare am 11. April 1908 überreicht von der Bibliothek-Verwaltung. [Mit 2 Vignetten und 1 Tafel.] 8 S. 8. St. Gallen, Zollikofer & Cie., 1908. Bibl.—V SGa

Adressbuch der Stadt Basel mit Kleinhüningen. 1908. (Mit einem Stadtplan.) (*zus.* 910 S.) 8. Basel, Benno Schwabe. [geb. fr. 6. —] Q

Adressbuch für den Bezirk Rheinfelden ⟨Kanton Aargau⟩.... [1. Ausgabe.] 94 [+ 8] S. 8. Basel, Buchmann & Waldmeyer, (1908). [geb. Subscr. fr. 2. 50, im Buchh. 3. 50] Q

Adressbuch. Hans Schwarz' A' der Schweiz für Industrie, Handel und Gewerbe. 2 Bände. 5., bedeutend vermehrte und verbesserte, gänzlich neu bearbeitete Ausgabe. 1907 = Annuaire Hans Schwarz pour l'industrie et le commerce de la Suisse. 2 Volumes. 5e éd. revue et considérablement augmentée. [Illustriert.] 4. Zürich, Schweizer Industrie-Verlag A.-G. [geb. *zus.* fr. 25. —] Qq

Band 1 = Volume 1 (Aargau — Neuchâtel). XX S. + S. 1 — 1239 [+ 40 S.].
Band 2 = Volume 2 (St. Gallen — Zürich). IV S. + S. 1241 — 2584 [+ 72 S.].

Adressbuch. Schweizerisches A' für das Baugewerbe und den Hochbau, Ingenieur- und Maschinenwesen sowie Kunstgewerbe, nebst Bezugsquellenangaben für alle einschlagenden Berufe, und Billigung des Zentralkomitees des Schweizerischen Ingenieur- und Architektenvereins. 5. Aufl. 1908. — *A. u. d. T.:* Annuaire Suisse de la Construction. Renseignements, Adresses et Informations relatifs aux travaux du bâtiment, du génie civil et des arts mécaniques et industriels.... 5e éd. 1908. [Illustriert.] (*zus.* 96 +) XIV + 900 S. gr.-8. Neuenburg = Neuchâtel, Edm. Sandoz; Auslieferung = Expéd.: Th. Sack, Lausanne, 1908. [geb. fr. 6. —] Q[1]

Aeberhardt, B[erchtold]. Quelques blocs erratiques intéressants de la moraine externe. Par le Dr B. Æb' ⟨Bienne⟩. Extrait des Eclogæ geologicæ Helvetiæ, Vol. 7, No 3. Février 1902. p. 199—202. 8. [Lausanne, Georges Bridel & Cie.] N 6230[10]

Aeberhardt, B[erchtold]. Contribution à l'étude du système glaciaire alpin. [Avec des figures.] Separatabdruck aus den Mitteilungen der Naturforschenden Gesellschaft von Bern, Jahrg. 1907. 28 p. 8. [Bern, K. J. Wyss, 1908.] N 6230[11]

Aeberhardt, B[erchtold]. Etude sur le système nerveux de quelques gastropodes. [Avec des figures]. Extrait des «Mitteilungen» de la Société des Naturalistes de Berne. [aus dem Jahre] 1905. 21 p. 8. [Bern, K. J. Wyss, 1905.] N 6350[12]

Aeberhardt, B[erchtold]. Étude sur les Alluvions anciennes des environs de Genève, par Dr B. Æb', prof. à Bienne. Extrait des Eclogæ geologicæ Helvetiæ, Vol. 7, No 4, [Janvier 1903].... II p. + p. 271—286. 8. (Lausanne, Georges Bridel & Cie.) N 6230[12]

Aeberhardt, B[erchtold]. Note préliminaire sur les terrasses d'alluvions de la Suisse occidentale, par B. Æb'. Extrait des Eclogæ geologicæ Helvetiæ, Vol. 10, No 1. [Mars 1908.] II p. + p. 15—28. 8. (Lausanne, Georges Bridel & Cie.) N 6230[13]

Aeberhardt, B[erchtold]. Note sur la faune de l'Oxfordien inférieur du Jura bernois. Extrait des Eclogæ geologicæ Helvetiæ, Vol. 8, No 4. Janvier 1905. p. 439—444. 8. [Lausanne, Georges Bridel & Cie.] N 6350[13]

Affolter, A(lbert). Bundesverfassung der schweizerischen Eidgenossenschaft von 1874 mit allen Abänderungen und Zusätzen bis 1907. Versehen mit Erläuterungen von Dr. A. A', Bundesrichter, Lausanne. [Mit 1 Ansicht.] 2., ... vermehrte Aufl. als Beilage zum Jahrg. 28 [1907/08] des «Fortbildungsschülers». IV + 40 S. 8. Solothurn, C. Gassmann, [1907]. fr. —.50 R

Agenda de l'Agriculteur et du Vigneron pour 1908 (publié sous la Direction de M. G[ustave] Martinet ... à Lausanne). [Avec 2 tableaux et un Appendice.] 296 + *Appendice* 16 p. 8. Lausanne, Payot & Cie. [relié fr. 2.—] P

Agenda de la Suisse Romande pour 1908. Tarif des postes et télégraphes, renseignements divers. II [+ 208] + *Appendice* 64 p. 8. Lausanne, Payot & Cie. [relié *de* fr. 1.25 *à* 2.75] P

Agenda en blanc, suivi d'un Appendice: Almanach de Lausanne pour 1908. Laus', P' & Cie. *séparément* fr. —.15

Agenda des Dames. [Illustré.] 8. Genève, Ch. Bernard & Cie. P
1907. IV + 112 p. — 1908. IV + 96 p. fr. —.30

Agenda et Livre d'adresses de l'Electricien Suisse = Kalender und Adressbuch des Schweiz. Electrotechnikers. 1908. [Avec des figures.] IV + 340 + 16 [+ 5] p. 8. Genève (Soc. Générale d'Imprimerie). [relié] fr. 2.50 P

Agenda Neuchâtelois 1908. [1re Année.] 204 p. 8. Neuchâtel, H. Messeiller. [relié] fr. 1.25 P

Agenda Reine-Berthe. (1908.) [1re Année. Illustré.] 204 p. 8. Payerne, H. Messeiller. ([relié] fr. 1.25) P

Albert, Heinrich. Arien von H' A', hrg. von Eduard Bernoulli. 2 Abteilungen. gr.-4. Leipzig, Breitkopf & Härtel, 1903—1904. [*je* M. 20.—] Nf 6513

Abteilung 1. (Arien, Teil 1—4, 1638—1641.) Mit Einleitung von Hermann Kretzschmar. [Mit 1 Tafel.] XXXII + 144 S. 1903.
Abteilung 2. (Arien, Teil 5—8, 1642—1650. [Mit] Revisionsbericht [von] E' B', Zürich.) [Mit Abbildungen.] XXXII S. + S. 145—282. 1904.
Denkmäler Deutscher Tonkunst. Erste Folge. Hrg von der musikgeschichtlichen Kommission unter Leitung des ... Freiherrn [Rochus] von Liliencron. Band 12 ... *u.* 13 ... .

[Alcoholgegnerbund. Internationaler Verein zur Bekämpfung des Alkoholgenusses. Flugschriften.] (Nr. 1) *u.* Nr. 10. 15. 26. [Neue Ausgaben.] 8. Basel, Schriftstelle des Alkoholgegnerbundes (Fr. Reinhardt, [1904—1905]). *je* fr. —.10 Q

s. Bayer, Anna — Bunge, G[ustav] von — Frick, Ad[olf] — Waser, Hedwig.

Alder, Maria. Ein Fall von angeborener, funktioneller ⟨?⟩ Pylorushyperplasie, kombiniert mit ang' Vergrösserung des Magens und Hyperplasie seiner Wandung. Diss. Med. Basel. (Sonder-Abdruck aus dem Jahrbuch für Kinderheilkunde. N. F. Bd. 67.) *Kopftitel:* Aus dem Kinderspital ⟨Oberarzt Prof. (E[duard]) Hagenbach-Burckhardt⟩ und der pathol. anat. Anstalt ⟨Vorsteher Prof. E[duard] Kaufmann⟩ in Basel. 35 S. 8. Berlin, S. Karger, 1908. V Bas

Alemann, M[oritz]. Argentiniens Bedeutung für Handel, Kapitalanlagen und Niederlassung. Vortrag gehalten in der Kaufmännischen Gesellschaft zu Basel, am 28. März 1908 (**Umschlag:* Eine wirtschaftliche Studie) von M. A'. Nebst einer Karte von Südargentinien. 48 S. 8. Basel, Basler Buch- und Antiquariatsh., 1908. [fr. 1.—] N 4280[80]

Algo, A[rnold]. Guida allo studio della lingua italiana. Secondo un manoscritto di S[ines] Alge. Edita dal Dott. A. A'. IV + 262 p. 8. San Gallo, Fehr, 1907. [leg. fr. 3.60] N 6343

Alge, S[ines]. Guida allo studio della lingua italiana s. Alge, A[rnold]. Guida....

Alge, S[ines]. Leçons de Français, basées sur les tableaux de [Eduard] Hölzel par S. A' et W[althor] Rippmann. 1re Partie. 9e éd. entièrement refondue [2me tirage]. Avec quatre tableaux. II + 197 p. 8. St-Gall, Fehr; pour l'Allemagne *etc.*: Frédéric Brandstetter, Leipzig, 1905. (relié fr. 1.80) —

Alge, S[ines]. Leçons de Français par S. A'. 2me partie. 9e éd. entièrement refondue. II + 219 p. 8. St-Gall, Fehr; Pour l'Allemagne *etc.*: Frédéric Brandstetter, Leipzig, 1905. (relié M. 1.80) N 6344

Alge, S[ines]. Leçons de Français.... [Leitfaden für den ersten Unterricht im Französischen.] 2 parties. 10e éd. 8. St-Gall, Fehr, 1908. N 6345

1re partie: L' de F', basées sur les tableaux de [Eduard] Hölzel par S. A' et W[althor] Rippmann. 10e éd. Avec quatre tableaux. II + 197 p. St-G', Fehr; pour l'Allemagne *etc.*: Frédéric Brandstetter, Leipzig, 1908. (relié M. 1.80 [= fr. 1.90])

2me partie: L' de F' par S. A'. 10e éd. II + 260 p. St-G', Fehr, 1908. (relié M. 2. — [= fr. 2.20])

Allier, Raoul. Que retirer de l'étude des missions pour notre vie religieuse? (Paroles prononcées à la Conférence de Sainte-Croix 1907.) 32 p. 8. Saint-Blaise (Suisse), Foyer solidariste, 1908. (fr. —.40) N 6300[12]

Allo, Bernard. Foi et Systèmes. Par E[rnest] B' Allo, O. P., Professeur à l'Université de Fribourg. IV + 303 p. 8. Paris, Bloud & Cie, 1908. [fr. 3.50] N 6346

Études de philosophie et de critique religieuse.

Allo, Bernard. Die Furcht vor der Wahrheit von Bernhard A', Professor der Universität Freiburg i. Schw., nach der zweiten Auflage übersetzt von Dr. Josef Holtzmann. 79 S. 8. Strassburg i. E., F. X. Le Roux & Co., [1908]. (M. —.50) N 6514

Wissenschaft und Religion. Sammlung bedeutender Zeitfragen. (Bändchen 23.)

Allo, Bernard. La Peur de la Vérité. Par B' A', Professeur à ... Fribourg ⟨Suisse⟩. [Réimpression.] 64 p. 8. Paris, Bloud & Cie. [fr. —.60]

Questions philosophiques. (S[cience] & R[eligion. N°] 448.)
(2me éd.) 1907. — | (3e éd.) 1908. —

Almanach catholique du Jura. [Illustré.] 4. Porrentruy, Impr. Soc. typographique. fr. —.30 Pq

1901. [Avec 2 planches.] IV + 108 p.
1902 *et* 1903 *et* 1904. [*chacun* Avec 1 planche.] à IV + 100 p.
1905 *et* 1906. [*chacun* Avec 1 planche.] IV + 108 *et* IV + 112 p.
1907 *et* 1908. [*chacun* Avec 1 planche.] IV + 92 *et* IV + 96 p.

Almanach des Missions Évangéliques pour l'an de grâce 1908. 28e année. [Avec des illustrations et 1 planche.] IV + 64 p. 8. Bâle, Libr. des Missions (*Umschlag:* Paris, G. Fischbacher). [fr. —.30] P

Almanach du Valais 1908. 8eme année — XXme Siècle. [Illustré.] IV + 88 + XXVIII p. 4. Sion, Lith. F. Aymon (Impr. Kleindienst & Schmid). [fr. —.40] P

Almanach Paroissial (*Umschlag:* du Messager P') [de l']Église Nationale Protestante de Genève. [2me Année,] 1908. 64 p. 8. Genève, Impr. Paul Richter (*Umschlag:* Impr. Nationale). P

Alpen. Deutsche A'. Teil 1: Bayerisches Hochland, Algäu, Vorarlberg; Tirol: Brennerbahn, Ötztaler-, Stubaier- und Ortler-Gruppe, Bozen, Schlern und Rosengarten, Meran, Brenta- und Adamellogruppe; Bergamasker Alpen, Gardasee. 10. Aufl. Mit 26 Karten, 5 Plänen und 15 Panoramen. XII + 372 + *Anhang* 56 S. 8. Leipzig und Wien, Bibliographisches Institut, 1908. (geb. M. 5.—) N 6347

Meyers Reisebücher.

Anhang u. d. T.: Nützliche Adressen für die Reisenden. Anzeiger zu Meyers «Süddeutschland», «Deutsche Alpen».... Jahrg. 39, 1908/1909. Leipzig und Wien....

Ambrosini, Jean. (Jacques-Louis-) Toussaint Le Canu (1760—1833). [Avec documents, illustrations et 1 tableau généalogique.] 92 p. 8. Beaugency, Laffray fils et gendre, 1907. N 6707

(*Le Canu a été* Pharmacien-Major des Gardes Suisses *à Paris, etc.*)

Ammann, Johannes. Beitrag zur Kenntnis schweizerischer Tardigraden. Diss. Phil. Bern. [Mit Figuren.] 23 S. 8. Bern, K. J. Wyss, 1908. N 6350[14]—V Bern

Ammelounx, Albert. Ueber Entwicklung und Entwicklungsstörungen der Nieren. Diss. Vet.-Med. Bern. Mit 7 Abbildungen auf Tafel 1 und 2. (Sonderabdruck aus dem Archiv für wissenschaftl. und prakt. Tierheilkunde 1908. Bd. 34.) *Kopftitel:* ⟨Aus dem kgl. hygienischen Institute in Posen. Pathologisch-anatomische Abteilung: Prof. Dr. [Otto] Busse.⟩ 34 S. 8. Berlin, L. Schumacher, 1908. V Bern

Amrein, O[tto]. Ferien im Süden ⟨Golf von Neapel, Sizilien, Tunis⟩. Mit 10 Abbildungen [Tafeln] nach Aufnahmen des Verfassers. 103 S. 8. Arosa, F. Junginger-Hefti, [1908]. [fr. 3.50] N 6515

Amstad, Ernst. Zur Frage der diffusen gonorrhoischen Peritonitis. Diss. Med. Basel. [Mit 1 graphischen Tabelle.] *Kopftitel:* Aus der chirurgischen Abteilung von Privatdozent Dr. [Carl] Arnd am Inselspital in Bern. 39 S. 8. Langnau, Ritschard-Wyss & Cie., 1908. V Bas

Amthor, Eduard. Süd-Tirol, Kärnten und angrenzende Gebiete. Auf Grund einer vierzigjährigen eigenen Reiseerfahrung und unter Benutzung der zuverlässigsten wissenschaftlichen Quellen, sowie vielfacher Original-Mitteilungen ... verfasst von Dr. E' A'. Neubearbeitet, berichtigt und bis zur Gegenwart ergänzt von Josef Rabl..., unter Mitwirkung ... zahlreicher hervorragender Alpenkenner. 10. Aufl., mit zwei Übersichts- und einer Eisenbahnkarte sowie fünf Spezialkarten. IV + VIII + 236 + *Beilage* 32 S. 8. Leipzig, Amthor, 1908. [geb. M. 4. —] —

Amthors Alpenführer [Teil] 3. — *Darin S. 46—62:* Vintschgau ⟨Meran-Eyrs⟩ (*mit* Stilfserjoch, Ortlergruppe *etc.*); *s. auch S. 221.*

Anleitung für die Stäbe. 7. neu durchgesehene Aufl. 1903. ⟨Vom schweiz. Bundesrate genehmigt den 13. März 1903.⟩ [Mit Figuren und 11 Formular-Beilagen.] VIII + 291 S. 8. [Bern,] F[ritz] K[äser], III. 1903. G

Annales de la Société Jean-Jacques Rousseau. Tome 3e, 1907. [Avec des notes musicales, 1 croquis dans le texte et 1 portrait hors texte.] XVIII + 310 p. 8. Genève, A. Jullien; Paris, Honoré Champion; Leipzig, Karl W. Hiersemann, [1908]. [relié fr. 10. —] P

Annotationes Concilii Bibliographici. Volumen 3 — Anno 1907. IV + 92 p. 8. Zurich, Concilium Bibliographicum; Paris...; Bruxelles..., 1907. Per annum fr. 2.50, Emptoribus C' Bibl' gratis Bibl.

Annuaire du Commerce Suisse Chapalay & Mottier-Genève, fondé en 1877. 300,000 Adresses de la Suisse. 31e Année. (*Umschlag:* 1908.) [Avec des cartes et des illustrations.] 3 + 3311 [+ 4] p. gr.-8. Genève, Annuaire du C' S' Ch' & M'. ([relié] souscr. fr. 20. —, en libr. 24. —) Q

Annuaire du Touring-Club Suisse pour 1908. [Avec des figures.] 336 p. 8. Genève, (W. Kündig & Fils). P

Annuaire militaire de la République et Canton de Genève. Mai 1907 *et* Mai 1908. *à* 80 p. 8. Genève, Taponnier & Soldini, 1907 *et* 1908. O Genf

Annuaire ou Almanach de poche (**Umschlag:* Ann' officiel) du Canton de Fribourg pour l'année.... 8. O Fr

... 1907. 127 p. Fribourg, Impr. et Libr. de l'Œuvre de St-Paul, 1906.
... 1908. 127 p. Fr', Impr. Saint-Paul — Libr. cathol. suisse, 1907.

Annuaire Suisse de la Construction ... s. Adressbuch. Schweizerisches A' für das Baugewerbe....

Annuario della Repubblica e Cantone del Ticino pel 1908. VIII + 215 p. 8. Bellinzona, Tipogr. e Litogr. Cantonale, 1908. O Tess

Ansaldi, Mme Albertine. Fleurs d'Hiver s. Ansaldi, Nicolo. Poèmes d'Antan....

Ansaldi, Nicolo. [1.] Poèmes d'Antan et d'Aujourd'hui par N' A'. — [2.] Fleurs d'Hiver par Mme Albertine Ansaldi. 190 p. 8. Genève, Impr. Romet, 1906. (fr. 3. —) N 6348

Anselmier, Paul. Über den Nachweis und die Form der Negri'schen Körperchen beim Affen, Fuchs und Hamster. Diss. Med. Bern. [Sep.-Abdr. aus: Arbeiten aus dem Institut zur Erforschung der Infektionskrankheiten in Bern.... Heft 1.] *Kopftitel:* Aus dem Institut zur Erf' der Inf' Bern. Direktor: Prof. Dr. W[ilhelm] Kolle. 11 S. 8. Jena, Gustav Fischer, 1908. V Bern

Antan, Pierre d' [Autorname] = Roch, Eugène [instituteur à Lausanne].

Antan, Pierre d'. Les Ambitions de Fanchette. Comédie vaudoise en un acte. 44 p. 8. Lausanne-Paris-Vevey, Fœtisch Frères, [1906]. fr. 1.50 N 6698[1]

Antan, Pierre d'. L'Héritage du Cousin. Comédie vaudoise en un acte. 56 p. 8. Lausanne-Paris-Vevey, Fœtisch Frères, [1906]. fr. 1.50 N 6698[2]

Antan, Pierre d'. Parvenus. Comédie en un acte. 54 p. 8. Lausanne-Paris-Vevey, Fœtisch Frères, [1906]. fr. 1.50 N 6698[3]

Antan, Pierre d'. A la Recherche d'une Femme. Comédie en deux actes. 51 p. 8. Lausanne-Paris-Vevey, Fœtisch Frères, [1906]. fr. 1.50 N 6698[4]

Antan, Pierre d'. Le Remède à Belet. Comédie en un acte. 33 p. 8. Lausanne-Paris-Vevey, Fœtisch Frères, [1906]. fr. 1.25 N 6698[5]

Antwort auf die Botschaft des Bundesrates vom 9. Dezember 1907. [Herausgeber:] Eidgenössischer Initiativausschuss gegen den Absinth. II + 15 S. 8. Zürich, J. F. Kobold-Lüdi, 1908. N 6250[14]

A[ppenzeller], C[aroline]. Etwas Botanik für Kinder. In Plaudereien, zum Hausgebrauch von C. A. 140 S. 8. Bern, Gustav Grunau, [1907]. [cart. fr. 1.25] N 6349

Arbeiten aus dem Laboratorium für allgemeine Botanik und Pflanzenphysiologie der Universität Zürich. [Heft 9—11.] 8. R

[Heft 9.] München, Val. Höfling, 1907 s. Müller, Arthur.
[Heft] 10. Borna-Leipzig, Robert Noske, 1907 s. Nonweiler, Georg.
[Heft 11, *nicht*] 9. Zürich [Dresden, Druck C. Heinrich,] 1907 s. Glabisz, Joseph.

Arbeitertaschenkalender. Schweizerischer A'-T' pro 1908. Jahrg. 18. Hrg. und im Verlag des Buchbinderfachvereins Bern. [Mit Porträts.] IV + 56 [+ 16 + 96 leere] S. 8. Bern, Unionsdruckerei ⟨Genossenschaft⟩, 1907. [geb.] fr. 1.— P

Arbousset, Benjamin. L'Évangile dans le Paroissien. 2me éd. IV + VI + 326 p. 8. Paris, Libr. générale et protestante; Genève, H. Robert, 1908. (fr. 2.50) N 6516

L'auteur est Français; la 1re éd. a paru à Paris (Fischbacher) *en* 1902.

Archiv des Historischen Vereins des Kantons Bern. Band 18. (3 Hefte.) [Mit Illustrationen, 1 Plan und 35 Tafeln.] IV + LXXX + 453 S. 8. Bern, Gustav Grunau, 1908. [Mitgl.-Beitrag jährlich fr. 8.—] P

Heft 1. 1905; — Heft 2. 1906; — Heft 3. 1908.

Armee. Die A' und die Streiks. II + 15 S. 8. St. Imier, Zu beziehen durch Jean Schertenleib, [1904/05]. fr. —.10 N 5850[15]

Publikation der Studien-Gruppe des Arbeiter-Zirkels St. Imier.

Armenschah, Hairanian s. Hairanian, Armenschah.

(Arndt, L[ouis].) Observations météorologiques faites en 1905. (Publiées par le Dr L. A', directeur de l'Observatoire.) Annexe au Rapport du dir' de l'Obs' cantonal de Neuchâtel pour l'année 1905. 59 p. 8. Neuchâtel, Wolfrath & Sperlé, 1906. R

Bulletin (de la) Société neuchâteloise des Sciences naturelles. Tome 33: Année 1904-1905. Neuch'... 1905 (**Umschlag:* 1907). (Appendice III.)

Arnold, E[ngelbert]. Die Gleichstrommaschine. Ihre Theorie, Untersuchung, Konstruktion, Berechnung und Arbeitsweise. Von Dr.-Ing. E. A'[von Schlierbach, Luzern], Professor ... zu Karlsruhe. 2 Bände. 2., vollständig umgearbeitete Aufl. 8. Berlin, Julius Springer, 1906—1907. (*je* geb. M. 20.—) N 6351

Band 1: Theorie und Untersuchung. Mit 593 in den Text gedruckten Figuren. XVI + 816 S. 1906.

Band 2: Konstruktion, Berechnung und Arbeitsweise. Mit 502 Textfiguren und 13 Tafeln. XVI + 602 [+ *Erklärung* 7] S. 1907.

Arnold, E[ngelbert]. Die Wechselstromtechnik. Hrg. von E. A' [von Schlierbach, Luzern], Professor ... zu Karlsruhe. Band 1—4.... 8. Berlin, Julius Springer, 1902—1904. U3

Band 1 ... *a. u. d. T.:* Theorie der Wechselströme und Transformatoren. Von J[ens] L[assen] la Cour, Ingenieur.... Mit 263 in den Text gedruckten Figuren. XII + 425 S. 1902. (geb. M. 12.—)

Band 2 ... *a. u. d. T.:* Die Transformatoren. Ihre Theorie, Konstruktion, Berechnung und Arbeitsweise. Von E. A' und J[ens] L[assen] la Cour. Mit [2 Tabellen.] 335 in den Text gedruckten Figuren und 3 Tafeln. X + 370 S. 1904. (geb. M. 12.—)

Band 3 ... *a. u. d. T.:* Die Wicklungen der Wechselstrommaschinen. Von E. A'... . Mit 426 in den Text gedruckten Figuren. X + 366 S. 1904. (geb. M. 12.—)

Band 4 ... *a. u. d. T.:* Die synchronen Wechselstrommaschinen. Generatoren, Motoren und Umformer. Ihre Theorie, Konstruktion, Berechnung und Arbeitsweise. Von E. A' und J[ens] L[assen] la Cour. Mit 514 in den Text gedruckten Figuren und 13 Tafeln. XVIII + 842 S. 1904. (geb. M. 20.—)

Arthus, Maurice. Précis de Chimie Physiologique, par M' A', Professeur ... à l'Université de Lausanne. 5e éd., revue et augmentée. Avec 111 figures dans le texte et 2 planches hors texte en couleurs. VI + 427 p. 8. Paris, Masson & Cie, 1908. ([relié] fr. 6.—) N 6517

Arx, Walther von. Franz Krutter (1807—1873), sein Leben und seine Schriften. Beilage zum Jahresbericht der Kantonsschule Solothurn 1907/1908. [Mit 2 Porträt-Tafeln.] 172 S. 8. Solothurn, Vogt & Schild, 1908. [fr. 2. 50] N 6518—V Sol

Asiles. Les A' cantonaux d'aliénés de la Suisse. Renseignements statistiques sur les aliénés entrés et sortis pendant les années 1900 à 1904. Publié par le Bureau de statistique du Département fédéral de l'intérieur. 18* + 43 p. 4. Berne, comm. A. Francke, Impr. A. Benteli & Co, 1908. [fr. 1. 50] Nq 6400^5—Oq

Statistique de la Suisse. 159e livraison.

Assainissement et Salubrité de l'Habitation. Compte-rendu des travaux du deuxième Congrès International (d'Ass' et de Sal' de l'Hab') tenu à Genève du 4 au 10 septembre 1906. Publié par les soins de M. Ferdinand Marié-Davy, Secrétaire Général. [Avec des illustrations et 5 planches.] IV + 874 + *Annonces* [2 +] 20 p. 8. Paris, Jules Rousset, 1907. [relié fr. 20.—] V

Association suisse pour (l'avancement de) la protection internationale des ouvriers. Fascicule No 26. 8. Bienne, C. Schweizer & Cie, 1908. (fr. —.30) Q—V

Fascicule No 26: Rapport du Comité sur l'activité de l'Ass'. Année 1907. 44 p. 1908.

Les Fasc. No 20—25 n'ont pas paru en français.

Associationsstudien. Diagnostische Assoz'. Beiträge zur experimentellen Psychopathologie. Hrg. von Dr. C[arl] G[ustav] Jung, Privatdozenten der Psychiatrie in Zürich. Band 1. [Mit Figuren.] (Sonder-Abdruck aus « Journal für Psychologie und Neurologie » Band 3—7.) IV + 281 S. gr.-8. Leipzig, Johann Ambrosius Barth, 1906. [M. 12.—] Rq

Atabekiantz-Sokoloff, Mme [Catherine]. Opium et nourrissons. Contribution à l'étude de l'opiophagie infantile. Thèse Méd. Genève: No 175. [Avec 1 tableau.] 42 p. 8. Genève, Koch & Becker, 1908. V Genf

Attenhofer, Heinrich. Die Burg Büron im Kanton Luzern. Aus dem Nachlasse von Dr. H' A', Amtsstatthalter, Sursee, † 1856. Einleitung (— 1. Lage und Umgebung — ... 3. Geschichte ... — ... 5. Ueberlieferungen und Volkssagen. [Hrg. von Prof. Josef Leopold Brandstetter, mit einem] Nachtrag ... [von] L[udwig] Pf[enniger], Pfr.). 16 S. 8. [Luzern, Räber & Cie.] N 5900[17]

Erschienen im Feuilleton des « Vaterland » vom 27., 28. und 29. März 1908.

Auberson, Marc, [et] Schneeberger, Jean. Guide à l'usage des membres des conseils de prud'hommes et Recueil de jurisprudence suisse et étrangère, en matière de louage de services. 64 p. 8. Genève, Impr. Centrale, 1906. N 5650[27]

Auerbach, Isidor. « Die Makkabäer » von Otto Ludwig. Eine Studie zur Technik des Dramas. Diss. Phil. Bern. 87 + VII S. 8. Berlin, Siegfried Scholem, 1906. V Bern

Aufführungen. Die A' der Braut von Messina im römischen Amphitheater zu Vindonissa im August und September 1907. Schlussbericht des Organisationskomitees. [Illustriert.] 46 S. 8. Brugg, « Effingerhof (A.-G.) », 1908. N 6200[19]

Ausbildung. Die praktische A' zum Lehramt. Ein Beitrag zur [bernischen] Seminarfrage. 18 S. 8. Bern, Buchdr. « Berner Tagblatt », 1903. V Bern

Bach, Auguste. Über die Beziehungen der Acne vulgaris zu Allgemeinerkrankungen. Diss. Med. Bern. Sonder-Abdruck aus «Klinisch-therapeutische Wochenschrift» Nr. 35, 36 und 37, 1907. II + 23 S. 8. Reichenberg ⟨Böhmen⟩, Gebrüder Stiepel, (1907) V Bern

Badenerkalender. B' K' oder Richtiger Bote auf das Jahr 1908. Jahrg. 256. [Darin:] Neuestes ... Marktverzeichnis.... [Illustriert.] IV + 96 S. 4. Baden, Jäger. (fr. —.40) P

Bader, R[einhold]. Das Bundesgesetz betreffend die zivilrechtlichen Verhältnisse der Niedergelassenen und Aufenthalter in der Schweiz, kommentiert von Dr. R. B'.... 4. Aufl. II + 211 S. 8. Zürich-Selnau, Gebr Leemann & Co., 1908. ([geb. fr.] 4.—) N 6352

Bäbler, J[ohann] J[acob], und Heuberger, S[amuel]. Abriss der deutschen Grammatik. Für Bezirksschulen bearbeitet. 7. Aufl. IV + 69 S. 8. Aarau, H. R. Sauerländer & Co., 1907. [cart. fr. 1.—] N 6353

Bædeker, Carl. Italien von den Alpen bis Neapel. Kurzes Reisehandbuch von K' B'. Mit 25 Karten, 29 Plänen und 23 Grundrissen. 6. Aufl. XLII + 412 S. 8. Leipzig, Karl Bædeker, 1908. ([geb.] M. 8.—) —

Darin S. 1—23 (mit 3 Karten und 1 Plan): Von Luzern nach Mailand ... — Von Lausanne nach Mailand ... — Lago Maggiore, Luganer und Comer See.

Bagot, Richard. The Lakes of Northern Italy. Copyright Edition. (In one Volume.) 287 p. 8. Leipzig, Bernhard Tauchnitz, 1908. (M. 1.60) N 6519

(Collection of British Authors — Tauchnitz Edition. Vol. 4024.)

Balladen. Preisgekrönte B'. Komponiert für die Woche. [Mit den Porträts der 12 Komponisten.] VIII + 80 S. 4. Berlin, August Scherl, 1908. [M. 3.—] Nq 6354

Darin S. 1—5 und 47—53: Die Geister von Aenglistal. (Text:) Otto Ernst, (Komposition:) Heinrich Eckl (2. Preis) *u.* Gustav Lazarus; — *S. 67—72:* Die Brücke. (Text:) Ernst Zahn, (Komp':) Heinrich Pestalozzi.

Ballif, Serge F[redric]. L'Autorité divine. Ordonnances nulles quand elles sont administrées sans aut' div'. II + 16 p. 8. Zürich, (Buchdr. Meyer & Hendess,) 1906. N 6600[4]

Baltzer, A[rmin]. Erläuterungen zur geologischen Karte der Gebirge zwischen Lauterbrunnenthal, Kanderthal und Thunersee in 1:50,000 von E[duard] Gerber, E[duard] Helgers und A[lfred] Trösch. Mit [einer Figur und] einer Profiltafel. Text mit Tafel von A. B'. 38 S. 8. Bern, Komm. A. Francke, September 1907; Zürich, Buchdr. des Schweiz. Grütlivereins, 1907. P

Geologische Karte der Schweiz.... [Erläuterungen] Nr. 5.

Banderet, P(aul). Recueil de Thèmes. Pour servir d'applications au «Cours pratique» de P(aul) Banderet et Ph[ilipp] Reinhard. 2me éd. VI + 101 p. 8. Berne, A. Francke, 1907. (relié fr. 1.25) N 6355

Banderet, P(aul), & Reinhard, Ph[ilipp]. Cours pratique de langue française à l'usage des écoles allemandes ⟨Abrégé des trois parties «Grammaire et lectures françai...»⟩. 9e éd. XIV + 244 p. 8. Berne, A. Francke, 1907. (relié f.. 1.80) —

(... durchaus unveränderter Abdruck der 8. Aufl.)

Barol, Moses. Menachem ben Simon aus Posquières und sein Kommentar zu Jeremia und Ezechiel. Diss. Phil. Bern. VIII + 58 S. 8. Berlin — Druck Adolf Alkalay & Sohn, Pressburg — 1907. V Bern

Bartels, Adolf. Jeremias Gotthelfs ⟨Albert Bitzius'⟩ Leben und Schaffen. Mit einem Bildnis des Dichters [Tafel], zwei Abbildungen [Tafeln] und einem Briefe als Handschriftprobe [Facsimile-Beilage]. 191 S. 8. Leipzig, Max Hesse, (1908). (M. 1.50) N 6520

(Sonderabdruck aus:) Jeremias Gotthelfs ⟨Albert Bitzius'⟩ ausgewählte Werke in zehn Bänden.... — Einleitungs-Band.

Barth, Fritz. Einleitung in das Neue Testament. Von D. F' B', Ord. Professor ... [in] Bern. VI + 467 S. 8. Gütersloh, C. Bertelsmann, 1908. [M. 7. —, geb. 8. —] N 6356

Barthélemy, A[ntonin]. Athalie. Conférence faite à la Société de chant du Conservatoire et Chapelle Ketten réunies, le 4 janvier 1908. 30 p. 8. Genève, W. Kündig & fils, 1908. fr. —.50 N 6200[20]

Basel. Das alte B'. Eine Sammlung v[on] Reproduktionen alter Stiche, Aquarelle u. s. w. Zusammengestellt u. hrg. von Alb[ert] Sattler's Wwe in Basel. (4 Lieferungen.) [*zus.* XII S. + *je* 15 Tafeln], *jede Liefg. in Umschlag*, 4. Basel, Wassermann & Schäublin, [1907—1908]. [*cpl.;* pro Liefg.: Subscr. fr. 12.—, im Buchh. 15.—] K

Basler, P[eter]. Entsumpfung und Güter-Regulierung im Bünztale. Vortrag des P. B', Kantonsgeometer, gehalten den 28. April 1907 in Villmergen. 15 S. 8. Zofingen, Joh. Fehlmann, 1907. N 4850[31]

Baud-Bovy, Daniel, et Boissonnas, Fréd[éric]. En Grèce, par monts et par vaux. Avec des notices archéologiques par Georges Nicole et une Préface de Th[éophile] Homolle, Directeur des Musées nationaux de France. Livraison Spécimen extraite de l'ouvrage en préparation. [Avec des illustrations et 6 planches.] 26 p. fol. (Impressions d'art Meisenbach Riffarth & Co., Berlin ...; édité par Fréd. Boissonnas & Cie., Photographie, Genève, Mai 1907.) N[f] 6521

Bauer, Ernst. Allgemein medizinische, gerichtlich-med' und statistische Untersuchungen über die Unfallsverhältnisse bei den grossen schweizerischen Tunnelbauten der letzten 50 Jahre. Diss. Med. Univ. Zürich. [Mit 1 Figur.] *Kopftitel:* Aus dem gerichtlich-med. Institut Zürich. Direktor: ... Prof. Dr. (H[einrich]) Zangger. VIII + 52 S. 8. Weinfelden, A.-G. Neuenschwander, 1908. N 6230[14]—V Zür

Bauler, Emil Rudolf. Untersuchungen über die Rolle der Syphilis und der Arteriosklerose bei der Entstehung der Aortenaneurysmen. Diss. Med. Basel. [Mit 1 Tafel.] *Kopftitel:* Aus der patholog.-anatom. Anstalt der Universität Basel, früherer Vorsteher Prof. E(d[uard]) Kaufmann. 60 S. 8. Basel, Emil Birkhäuser, 1908. V Bas

Baumberger, E(rnst). Fauna der untern Kreide im westschweizerischen Jura. Teil 4: Die Ammonitiden der u' K' im w' J'. ⟨Fortsetzung.⟩ Mit 6 Tafeln [nebst Tafelerklärungen] und vielen Textfiguren. II + 49 S. 4. Zürich, Zürcher & Furrer, 1907. Rq

Abhandlungen der schweizerischen paläontologischen Gesellschaft. Vol. 34. 1907. (Basel und Genf, Georg & Cie. ..., 1907. [No] 1.)

Baumberger, Ernst, und Heim, Arnold. Palaeontologisch-stratigraphische Untersuchung zweier Fossilhorizonte an der Valangin-Hauterivien-Grenze im Churfirsten-Mattstockgebiet von E' B' und A' H', mit einigen Bemerkungen über die Stratigraphie der analogen Schichten der Zentralschweiz von Aug[ust] Buxtorf. Mit einer Tafel und vielen Textfiguren. II + 33 S. 4. Zürich, Zürcher & Furrer, 1907. Rq

Abhandlungen der schweizerischen palaeontologischen Gesellschaft. Vol. 34. 1907. (Basel und Genf, Georg & Cie. ..., 1907. [No] 2.)

Baume, Georges. Recherches expérimentales sur les Gaz Anhydride sulfureux, Oxyde de méthyle et Chlorure de méthyle. Thèse Sc. Genève. [Avec des figures.] (Extrait du Journal de Chimie-Physique. Tome 6, 1908.) X + 94 p. 8. Genève, W. Kündig & Fils, 1907. V Genf

Baumeister, Ludwig. Beiträge zur Anatomie und Physiologie der Rhinophiden. Integument, Drüsen der Mundhöhle, Augen und Skeletsystem. Diss. Phil. Basel. [Mit 4 Tafeln.] (Abdruck aus den Zoologischen Jahrbüchern. Bd. 26. Abt. f. Anatomie. 1908.) IV + 104 S. 8. Naumburg a. S., Lippert & Co., 1908. V Bas

Baumgartner, Andreas. Französisches Übersetzungsbuch für den Unterricht auf der Mittelstufe, sowie zur Wiederholung der Grammatik. Im Anschluss an des Verfassers «Grammaire française» und «Franz. Elementargrammatik». 4. Aufl. 55 S. 8. Zürich, Orell Füssli, (1908). (cart. fr. —.70) N 6357

Baun, Friedrich. Das Heinrichsbad im Appenzellerland. Seine Entstehung und bisherige Entwicklung, mit einem Lebensbild seines ersten Pfarrers Rudolf Wenger ⟨1873—1896⟩. [Mit Illustrationen und 1 Tafel.] 60 S. 8. Selbstverlag des Heinrichsbad bei Herisau; St. Gallen, Komm. Buchh. der Evang. Gesellschaft, 1908. fr. 1.— N 6280[16]

Baur, Anny. Kinderspiele. Mit gütiger Erlaubnis von Herrn Prof. [Caspar] Decurtins aus der rätorom. Chrestomathie übersetzt von A' B'. [Mit Buchschmuck.] 48 S. 8. Zürich, Rascher & Cie., 1908. [fr. 1.—] N 6200[21]

Bayard, Otto. Die Ophthalmoreaktion nach Calmette bei Kindern mit Berücksichtigung der übrigen spezifischen Reaktionen auf Tuberkulose. Diss. Med. Univ. Zürich. (Abdruck aus der Zeitschrift für ärztliche Fortbildung. Organ für praktische Medizin.... Jahrg. 5. 1908. Nummer 7.) 28 S. 8. Zürich (Naumburg a. S., Lippert & Co.,) 1908. V Zür

Bayer, Anna. Wir Frauen und der Alkoholismus. Nach einem Vortrag, gehalten zu Bern von Dr. med. A' B'. 16.—17. Tausend. IV + 24 S. 8. Basel, Schriftstelle des Alkoholgegnerbundes (Fr. Reinhardt, [1904]). fr. —.10 Q

[Alcoholgegnerbund.... Flugschriften.] Nr. 26.

Beck, G[ottlieb]. Repetitorium der Anorganischen Chemie. 4. Aufl. 44 S. 8. Bern, Buchdr. des Berner Tagblatt, 1908. [fr. 1.—] N 6230[26]

Beck, Joseph. Das Heiligste Herz Jesu und die Männer. Vortrag gehalten am schweizer. Herz-Jesu-Kongresse in Einsiedeln den 20. August 1907 und mit Ergänzungen hrg. von Dr. J' B', Professor ... [in] Freiburg ⟨Schweiz⟩. [Mit 1 Tafel.] 36 S. 8. Einsiedeln *etc.*, Benziger & Co. A. G., (1908). [fr. —.80] N 6300[13]

Beck, Joseph. Volkswirtschaft und Sittengesetz. Rede beim Antritt des Rektorates der Universität Freiburg, Schweiz, gehalten am 15. November 1906 von Prof. Dr. J' B', Rektor.... 58 S. 8. Freiburg ⟨Schweiz⟩, St. Paulus-Druckerei, 1908. V Fr

Beck, Paul Nicolaus. Ueber die spezifische Wärme einiger magnetischer Substanzen: Magnetit, Nickel und Eisen. Diss. Phil. [II.] Univ. Zürich von P' Nik' B'.... [Mit 4 Tafeln.] 51 S. 8. Zürich-Selnau, Gebr. Leemann & Co., 1908. V Zür

Becker, Julius. Das deutsche Manchestertum. Eine Studie zur Geschichte des wirtschaftspolitischen Individualismus. Diss. Phil. Bern ... von J' B' aus Gottesberg in Schlesien. X + 135 S. 8. Karlsruhe i. B., G. Braun, 1907. [im Buchh. M. 3.—] N 6522—V Bern

([Bee]r, [Robert].) Jubiläums-Gruss an das Schweizerische Vereins-Sortiment Olten, 2. Juni 1907. 1882—1907. ([Von] ... r.) [Mit Vignetten.] 8 S. 8. Aarau, Sauerländer & Co. V Sol

Beer, Sylvia. Ueber die ätiologische und klinische Bedeutung der Nierenstörung bei der Eklampsia gravidarum. Diss. Med. Bern. 25 S. 8. [Bern, Unionsdruckerei, 1908.] V Bern

Beham, Hans Sebald. [1.] Die Planeten. Sieben Originalholzschnitte von H' S' B'; — [2.] Die Lebensalter des Menschen. Zehn Holzschnitte des Monogrammisten MB nach Zeichnungen von Tobias Stimmer. Mit einer Einleitung von Wilhelm Niemeyer, hrg. vom Jugendschriften-Ausschuss des allgemeinen Lehrervereins Düsseldorf. [6 S. + 17 Tafeln.] fol. Berlin, Fischer & Franke, [1907]. [Subscr. M. —.80, Einzelpreis 1.20] K

(Hausschatz deutscher Kunst der Vergangenheit. [Heft] 6.)

Beiträge. Zürcher B' zur Rechtswissenschaft, hrg. von A[ugust] Egger, E[rnst] Hafter, H[ermann] F[erdinand] Hitzig und Max Huber, Professoren an der ... Universität Zürich. [Heft] 21. 8. Zürich, Schulthess & Co., 1908. [fr. 3.60] Q

s. Schultz, Carl.

Beiträge zur geologischen Karte der Schweiz. Hrg. von der geologischen Kommission der Schweiz. Naturforschenden Gesellschaft, auf Kosten der Eidgenossenschaft. Liefg. 26. Teil 1 *und* Neue Folge, Liefg. 15 *u.* 21.... 4. Bern, Komm. A. Francke, Buchdr. Stämpfli & Cie., 1907—1908. Pq

Liefg. 26. Teil 1. 1907. (fr. 2. —) s. Schmidt, C[arl], und Preiswerk, H[einrich].

Neue Folge, Liefg. 15 *u.* 21; des ganzen Werkes Liefg. 45 *u.* 51. (fr. 6.— *u.* 10.—) s. Beschreibung. Geologische B' des Weissenstein-Tunnels ... — Hug, J[acob].

je Mit Anhang: Publikationen der Schweizerischen geologischen Kommission.... [Verzeichnis] 1907. [Mit Karte.] X S. 4. Pq—Bibl.

Beiträge zur Geologie (**№ 34:* Geolog.) [*d. i.* geologischen Karte] der Schweiz, Neue Folge, Lfg. 15, Spezialkarte (** № 34:* N' Serie Lifg. 15, Spec') №. 34—36. 3 Bl. fol. Winterthur, Topogr. Anstalt J. Schlumpf; [Bern, Komm. A. Francke, 1905]. [fr. 5.— *u.* 5.— *u.* 3.—] Pf

s. Hug, J[acob]. [3 Geologische Karten.]

Die folgenden Spezialkarten: Spezialkarte №. 37—39 [*sep.* fr. 3.— *u.* 8.— *u.* 3.—] *und* Sp' №. 40 *u.* 41 [*sep.* fr. 4.— *u.* 2.—] *und* Carte spéciale, № 42 [nicht sep. käuflich] *s. in:* Beiträge zur geologischen Karte der Schweiz.... Neue Folge, Liefg. 16.... [Band] II. Atlas. 1905 *und* Liefg. 17.... 1905 *und* 19e Livr.... 1904: Pq

Beiträge zur geologischen Karte der Schweiz Specialkarte №. 43. a *u.* Profiltafel №. 43. b. 2 Bl. fol. Kartographia Winterthur A. G.; [Bern, Komm. A. Francke, 1907]. [*zus.*, mit «Erläuterungen», fr. 6. —] Pf

s. Karte. Geologische K' der Gebirge zwischen Lauterbrunnenthal....

Beiträge zur Kenntnis der afrikanischen Flora. ⟨Neue Folge.⟩ ⟨[No.]20.⟩ Hrg. von Hans Schinz ⟨Zürich⟩. Mit Beiträgen von E[duard] Hackel ⟨Attensee⟩, Alfred Cogniaux ⟨Nivelles⟩, Hans Schinz ⟨Zürich⟩. Separat-Abdruck aus der Vierteljahrsschrift der Naturf. Gesellschaft in Zürich. Jahrg. 52, Heft 3 u. 4. 8. R

Mitteilungen aus dem botanischen Museum der Universität Zürich. ⟨[Heft] 36.⟩ [№] 1.... Zürich, Zürcher & Furrer, 1907. S. 419 — 433.

Beiträge zur Kenntnis der Schweizerflora. ⟨[No.] 6:⟩ 3 ... *u.* [No.] 7 .. *u.* ⟨[No.] 8⟩.... 8. s. Mitteilungen aus dem botanischen Museum der Universität Zürich.... R

⟨[No.] 6:⟩ 3. Begründung der Namensänderungen in der zweiten Auflage der «Flora der Schweiz» von [Hans] Schinz und [Robert] Keller. Von Hans Schinz und A[lbert] Thellung. (Fortsetzung.) Sonderabdruck.... II S. + S. 489—501. Zürich ... [1907]. — Mitteilungen.... ⟨[Heft] 33.⟩

[No.] 7: 1. Begründung vorzunehmender Nam' in der zw' A' der «Flora der Schw'» von Sch' und K', von Hans Schinz und A[lbert] Thellung ⟨Zürich⟩; — 2. Zur Flora der Kantone St. Gallen und Glarus, von Hans Schinz ⟨Zürich⟩. ⟨Extrait ...⟩. — Mitteilungen.... [Heft] 34. [№] 1.... Genève ... 1907. (*zus.* 134 S.)

⟨[No.] 8:⟩ 1. Beiträge zur Adventivflora der Schweiz, von A[lbert] Thellung ⟨Zürich⟩; — 2. Trapa natans L. in der Schweiz und in Oberitalien, von Hans Schinz ⟨Zürich⟩. [Mit 1 Tafel.] Separat-Abdruck.... — Mitteilungen.... ⟨[Heft] 36.⟩ [№] ... 2.... Zürich ... 1907. S. 434—483.

Bener, G[ustav]. Studie zur Geschichte der Transitwege durch Graubünden. [Erweiterter Separatabdruck aus: Der Freie Rätier. Jahrg. 41, 1908. Nr. 42 u. [illegible] 47 S. 8. Chur, Manatschal Ebner & Cie., 1908. [fr. 1.—] N 6280[17]

Benz, G[ustav]. Das Evangelium in der Grossstadt. Rede am Jahresfest der Basler Stadtmission am 16. Februar 1908. 15 S. 8. Basel, Komm. Basler Missionsbuchh., 1908. [fr. —.25] N 6300[14]

Benz, Gustav. Gewissenspflichten des christlichen Arbeiters. (... Referat, ... am 8. Delegiertentag der schweizerischen evangelisch-sozialen Arbeitervereine in Bern am 17. Mai 1908 gehalten... .) 32 S. 8. Basel, Friedrich Reinhardt, 1908. [fr. —.60] N 6250[16]

Berger, Hubertus Cornelis Leonard Emile. Vergleichende Untersuchungen über den Bacillus pyogenes bovis ⟨Künnemann⟩ und den B' p' suis ⟨Grips⟩ mit Beziehung derselben zu den chronischen Lungenentzündungen des Rindes. Diss. Vet.-Med. Bern. [Mit Figuren. Sep.-Abdr. aus: Zeitschrift für Infektionskrankheiten, parasitäre Krankheiten und Hygiene der Haustiere. Band 3.] *Kopftitel:* Aus dem Reichsseruminstitut in Rotterdam ⟨Direktor: Dr. J Poels⟩. 84 S. 8. Berlin, Richard Schoetz, 1907. V Bern

Berghoeffer, Ch[ristian] W[ilhelm]. Führer durch die Freiherrlich Carl von Rothschild'sche öffentliche Bibliothek (Frankfurt). Mit 1 Grundriss. 47 S. 8. Frankfurt a. M., Gebrüder Knauer, 1908. Bibl.

Berguer, Henry. La sainte Cène. (Sermon.) II + 20 p. 8. Genève, Eggimann, 1902. (fr. —.50) N 6300[15]

Bericht über die Kant(onale) landwirtschaftliche Ausstellung in St. Gallen vom 20. bis 26. September 1907. [Mit 6 Tafeln und illustriertem Umschlag.] 274 S. 8. St. Gallen, Buchdr. der « Ostschweiz », 1908. V SGa

Bericht über Handel und Industrie im Kanton Zürich für das Jahr 1907. Hrg. von der Zürcher Handelskammer. [Mit 1 Figur und 1 Tabelle.] VIII + 159 S. 8. Zürich, Verlag der Z' H' (Buchdr. der Neuen Zürcher Zeitung), 1908. [fr. 2.—] Q

Bericht. Vierter internationaler B' über die Gewerkschaftsbewegung, 1906. Hrg. von dem internationalen Sekretär der gewerkschaftlichen Landeszentralen (C[arl] Legien). 139 + XXIV S. 8. Berlin, Verlag der Generalkommission der Gewerkschaften Deutschlands ⟨C. Legien⟩, 1908. [M. 1.50] V

Berichte über die Versammlungen des Oberrheinischen geologischen Vereins. [2 Teile. Teil 1:] 39. Versammlung zu Wörth a. d. Sauer am 17. April 1906. Mit 12 Textfiguren und 4 Tafeln; [Teil 2:] 40. Versammlung zu Lindau i. Bodensee am 3. April 1907. Mit 3 Textfiguren und 8 Tafeln ([sowie] Anhang: Verzeichnis der Mitglieder). 62 *u.* 85 + *Anhang* VII S. 8. Karlsruhe i. Baden, J. Lang, 1907. (Doppelheft zu M. 1.—) P

Die 2 Teile a. u. bes. Titeln.

Bern und Umgebung. Illustrierter Führer. ... 1908 s. [Blösch, Hans].

Berneburg, Otto Paul. Untersuchungen über die normale Rektal- und Vaginaltemperatur des Schafes und der Ziege. Diss. Vet.-Med. Bern. ([Mit Anhang:] Tabellen und [4 Tafeln] Kurven.) 56 [+ *Tabellen* 28] S. 8. Jena, G. Neuenhahn, 1908. V Bern

Berner Studien zur Philosophie und ihrer Geschichte. Hrg. von Dr. Ludwig Stein.... Band 58—60. 8. Bern, Scheitlin, Spring & Cie., 1907—1908. R

Band 58. 1907. (fr. 1.—) s. Khostikian, Missak — Band 59. 1907. [fr. 1.—] s. Stanischitsch, Alexa — Band 60. 1908. [fr. 2.—] s. Levy, A[braham].

Bernhardt, Rob[ert]. Das Eisenbahnprojekt Donaueschingen-Schaffhausen ⟨Randenbahn⟩. ([Mit Text-Beilagen, 4 Karten u. 1 Profil im Text und 1 Karten-Beilage, sowie einem] Anhang betreffend den Fahrplan von M[ax] O[tto] Wild, in Bern.) VI + 216 S. 4. Bern, Buchdr. Stämpfli & Cie., Komm. A. Francke, 1908. [fr. 10.—] V^{q}_{B}

[Bernhardt, Robert.] La Navigazione Interna nell' Alta Italia in accordo coi vitali interessi della Svizzera. Estratto dai N. 7, 12, 13 Dicembre 1906 della Nuova Gazzetta di Zurigo a cura di Alberto Geisser (Torino. Versione dal Tedesco del Prof. Leopoldo Serazzi di Torino). II + 47 p. 8. Torino, (Paravia & Comp.) Dicembre 1906. (L. 2.—) N 5300[20]

Bernoulli, E[duard]. Quellen zum Studium Händel'scher Chorwerke. Von Dr. E. B', Zürich. [Mit Notenbeispielen. Sep.-Abdr. aus: Vier Vorträge gehalten anlässl. der 1. Aufführungen der Kaiserin Friedrichstiftung ... in Mainz am 17. und 18. Mai 1906. Hrg. durch die Mainzer Liedertafel und Damengesangverein.] 23 S. 8. [Mainz, Verlag der Kaiserin Friedrich-Stiftung..., Karl Theyer's Druckerei, 1906.] N 6530[16]

Bertholet, P[aul]. Economie forestière suisse en 1906. [Extrait notablement augmenté du Journal forestier suisse, 58e année, 1907, Nº 10.] 15 p. 8. [Berne, Büchler & Co.] N 4850[32]

2me communication; la 1re comm': Ec' for' suisse en 1905 ([par Paul] B[ertholet] *v. dans le* Journal for' s', 57e année, 1906, Nº. 4, p. 75—77): Q

Bertoni, Giulio. Attila, poema franco-italiano di Nicola da Casola. ([Introduzione filologica,] Estratti del Poema, Note agli E', Appendice, Glossario. [Con 1 tavola.]) LX + 127 p. 8. Friburgo ⟨Svizzera⟩, Libr. dell' Università ⟨O. Gschwend⟩, 1907. [fr. 5.—] P

Collectanea Friburgensia. Publications de l'Université de Fribourg ⟨Suisse⟩. Nouvelle Série, Fasc. 9 ⟨18e de la collection⟩. Fribourg ⟨Suisse⟩, Libr. de l'Université, 1907.

Bertrand, Georges. Sur une fonction déduite de la fonction O de M. Appell; ses rapports avec les fonctions σ; quelques propriétés. Thèse Sc. Genève. Avec une figure. 42 p. 8. Genève, W. Kündig & Fils, 1907. V Genf

Beschreibung. Geologische B' des Weissensteintunnels und seiner Umgebung. A. Stratigraphie und Tektonik. Von Dr. Aug[ust] Buxtorf; B. Temperaturen und Wasserverhältnisse. Von Dr. E(mil) Künzli; C. Geologische Karte (= Spezialk' Nr. 47) und Profile. Von Dr. L(ouis) Rollier. Mit zwei geologischen Spezialkarten, Nr. 46 und 47, in 1:25,000, 6 Profiltafeln und vielen Clichés im Text. XII + 148 S. 4. Bern, Komm. A. Francke, Buchdr. Stämpfli & Cie., 1908. (fr. 10. —) Pq

Beiträge zur geologischen Karte der Schweiz.... Neue Folge, Liefg. 21; des ganzen Werkes Liefg. 51.

(Beurmann, Emil.) Dr. Fritz Schider †, geb. 13. Februar 1846 — gest. 15. März 1907. [Nekrolog. Mit 1 Porträt-Tafel.] S. 81—83. 8. N 6701^{2}—V Bas

Basler Kunstverein. Berichterstattung über das Jahr 1906. (Beilagen: ... 2... .) Basel, M. Werner-Riehm, 1907.

Bewegung. Die B' der Bevölkerung in der Schweiz im Jahre 1906. Hrg. vom Statistischen Bureau des eidgen. Departements des Innern. Ausgegeben den 10. Februar 1908. 36 S. 4. Bern, Komm. A. Francke, Haller'sche Buchdr., 1908. (fr. 2. —) Oq—Qq

Schweizerische Statistik. Liefg. 160.

Beyer, Oscar. Untersuchungen über aromatische o-Dithiole. Diss. Phil. Basel von Oskar B'.... 63 S. 8. Zürich, W. Coradi-Maag, 1908. V Bas

Bibliographie der deutschen Rezensionen, mit Einschluss von Referaten und Selbstanzeigen. Supplement zur B' der d' Zeitschriften-Literatur. Band 8. Nach Büchertiteln ... geordnetes Verzeichnis von Besprechungen deutscher und ausländischer Bücher und Karten, die während des Jahres 1907 in ... deutscher Zunge erschienen sind. Unter besond. Mitwirkung v. Oberbiblioth. Dr. E[rnst] Roth ... hrg. von F(elix) Dietrich. (5 Lieferungen.) 300 S. 4. Leipzig, Felix Dietrich, 1908. (Komplett M. 28. 75) Bibl.

Bibliographie der deutschen Zeitschriften-Literatur.... Band 20 ... u. 21 ... mit Autoren-Register. Unter besonderer Mitwirkung ... hrg. von F(elix) Dietrich. (*je* 5 Lieferungen.) 4. Leipzig, Felix Dietrich. (*je* Komplett M. 24. 50) Bibl.

Band 20. ... Januar bis Juni 1907.... 372 S. 1907.
Band 21. ... Juli bis Dezember 1907.... 383 S. 1908.

Bibliographie der Schweizerischen Landeskunde.... 8. Bern, K. J. Wyss, 1907—1908. Bibl.

Faszikel V 5. Heft 1.... 1907 *u.* Heft 2 ⟨1. Hälfte⟩.... 1908. [fr. 7. — *u.* 3. —] s. Heinemann, Franz.
Faszikel V 6 d. 1908. [fr. 2. —] s. Nef, Carl.
Faszikel V 10 e *δ*. 1907. [fr. 2. —] s. Confession. Jüdische K'.... .

Bibliographie nationale suisse.... 8. Berne, K.-J. Wyss, 1907—1908. Lesesaal

Fascicule V 5. 1er cahier.... 1907 *et* 2e cahier ⟨1re partie⟩.... 1908. [fr. 7. — *et* 3. —] s. Heinemann, Franz.
Fascicule V 6 d. 1908. [fr. 2. —] s. Nef, Carl.
Fascicule V 10 e *δ*. 1907. [fr. 2. —] s. Confession israélite.... .

Bibliothek der aargauischen Kantonsschule. Nachtrag ... 1908 s. [Catalog. K' der] B' der aa' Kant'... .

Bibliothekscatalog. Bibliotheksk' der Museumsgesellschaft in Bern Februar 1908. 306 S. 8. Bern, Gustav Grunau, 1908. Bibl.

Bieler, Wilhelm. Die Riviera. Praktischer Reiseführer. 8. Aufl., neu bearb. von W' B'. Mit 11 Karten. 192 + *Anhang (Anzeigen)* 48 S. 8. Berlin, Albert Goldschmidt, 1908-1909. ([geb.] M. 3.50) —

Griebens Reiseführer. Band 79.
Darin S. 30—48: Mit der Gotthardbahn von Luzern ... nach Genua; *S. 59/61. 64 f.* Genf, Simplonbahn *etc. betr.*

Bierbaum, Willi. Die Sängerfahrt des «Männerchor Zürich» nach Paris. 8.—14. Mai 1908. Reisebericht aus der Neuen Zürcher Zeitung. 58 S. 8. Zürich, Druckerei der N' Z' Z', [1908]. V Zür

Bigler, Paul. Ueber die Synthese des 3' 4'-Dioxy-α-Naphtoflavonols. Diss. Phil. Bern. 44 S. 8. Bern, Neukomm & Zimmermann, 1908. V Bern

Billod-Morel, A[uguste]. Fameux Poisson! Comédie en un acte. 36 p. 8. Lausanne-Paris-Vevey, Fœtisch Frères, [1906]. fr. 1.— N 6430[13]

Billod-Morel, A[uguste]. Ruse Electorale. Comédie en un acte. 35 p. 8. Lausanne-Paris-Vevey, Fœtisch Frères, 1906. (fr. 1.—) N 6430[14]

Binswanger, Otto. Die obligatorische Viehversicherung in der Schweiz. Diss. Phil. Leipzig ... von O' B' aus Kreuzlingen. 91 S. 8. Weida ⟨Thür.⟩, Thomas & Hubert, 1907. N 5730[21]

Bircher, Eugen. Schädelverletzungen durch mittelalterliche Nahkampfwaffen. Von Dr. E' B' aus Aarau.... ⟨Hierzu Tafel III u. IV und 4 Textfiguren.⟩ Sonder-Abdruck aus dem Archiv für klin. Chirurgie. Bd. 85. Heft 2. S. 2—24. 8. [Berlin, Hirschwald, 1908.] N 6200[22]

Bitzel, C[arl]. Vom Werthe der Fremden Meinung. Ein Beitrag zur Pädagogik. 40 S. 8. Genf, [Isaac Soullier,] 1907. N 5800[15]

Bitzius, Albert. ... Predigten. Band 3 ... *u.* Band 5.... ⟨Aus dem Nachlass hrg.⟩ 8. Bern, A. Francke. (*je* M. 3.50, geb. 4.50) U3

Band 3 *u. d. T.:* Für Herz und Haus, von A' B'.... Pr' Band 3. 3. unveränderte Aufl. [Mit 1 Tafel.] VIII + 416 S. 1908.
Band 5 *u. d. T.:* Neues Leben, von A' B'.... Pr' Band 5. 2. unv' Aufl. [Mit 1 Tafel.] VIII + 408 S. 1908.

Blanc, M[arie]. Les Maladresses d'un Bel Esprit. Comédie en un acte. 39 p. 8. Lausanne-Paris-Vevey, Fœtisch Frères, 1906. fr. 1.— N 6430[15]

Blanc, M[arie]. La Valse de Lauterbach. Vaudoiserie en un acte. 40 p. 8. Lausanne-Paris-Vevey, Fœtisch Frères, 1906. fr. 1.— N 6430[16]

Blattner, E[mil]. Lehrbuch der Elektrotechnik. Teil 1. Mit 221 in den Text gedruckten Figuren. X + 348 S. 8. Burgdorf, C. Langlois & Cie., 1908. [geb. fr. 8.75] U3

Bleuler-Waser, Hedwig. Leben und Taten des Lesezirkels Hottingen(-Zürich) Von seiner Geburt bis zu seinem 25. Altersjahre, 1882—1907, erzählt von H' Bl'-W', hrg. und verlegt von ihm selber. ([Mit] Vignetten [gezeichnet von] Carl Rösch in Diessenhofen, [22 Tafeln und 7] Faksimilebeilagen.) VIII + 199 S. kl.-4. Zürich (Druck: Dr. Gustav Grunau, Bern), im Jahr 1907. [geb. für Mitgl. fr. 5.—, im Buchh. 10.—] V Zür

[Blösch, Hans.] Bern und Umgebung. Illustrierter Führer. Hrg. vom Verkehrsverein für B' und U'. [Mit 2 Tafeln und 1 Karte.] 104 S. 8. Bümpliz-Bern, A. Benteli & Co., 1908. [fr. 1.50] N 6358

(Blom, Oscar.) Die Förderung der Majolika-Industrie in Heimberg-Steffisburg-Thun durch das kant. Gewerbe-Museum in Bern. Mit 4 Tafeln. (Separatabzug aus dem Jahresbericht pro 1907 des kantonalen G'-Museums Bern.) II + 9 S. 8. Bern, Büchler & Co., 1908. N 5300[21]—V Bern

Blum, Hans. Lebenserinnerungen. Von Dr. H' B' (Rheinfelden). 2 Bände. 8. Berlin, Vossische Buchh., 1907—1908. [*je* M. 6.—, geb. 7. 50] N 6523

Band 1: 1841 bis 1870. VIII + 336 S. 1907.
Band 2: 1870 bis 1907 (**Umschlag:* 1871 bis zur Gegenwart). X + 308 S. 1908.

Blumenfeld, Eugen. Zur Chirurgischen Behandlung der Cholelithiasis ⟨30 Fälle der Basler Chir' Klinik⟩ ⟨Vorsteher: Prof. M[ax] Wilms⟩. Diss. Med. Basel. 44 S. 8. Basel, Brin & Cie., 1908. V Bas

Bobillier, Charles. Genève & ses Environs. Nouveau Plan. Avec Répertoire alphabétique des Rues, Places, Edifices, etc., avec lettres correspondant(es) au carré dans lequel ils se trouvent. Dressé par Ch' B', Directeur du Cadastre du Canton de Genève. 1 feuille fol.-obl. + 20 p., *en couverture illustrée*, 8. Genève, R. Burkhardt, (1907). fr. 1.50 K

Titre sur la feuille: Genève et ses env'. Plan dressé par Ch' B'.... 1907. R. Burkhardt, Libraire Editeur, ... Genève. Echelle 1 : 10.000. 477/590 mm. Litho-Gravure F[x] Renaud, ... Genève. Libr. Générale R. B', ... G'.

Bobillier, Ch[arles]. Plan de Genève ⟨à l'échelle de 1 : 6000⟩. Extrait du Grand Plan de G' et ses Environs. Dessiné par Ch. B'.... ([Avec] Répertoire alphabétique des Rues, Places, Chemins, Edifices, Monuments, etc., etc., avec lettres correspondantes au carré dans lequel ils se trouvent.) 1 feuille fol.-obl. + 20 p., *en couverture illustrée*, 8. Genève, R. Burkhardt, [1907]. [fr. —.75] K

Titre sur la feuille: Plan de G', dressé par Ch. B', ..., édité par R. Burkhardt, Libraire, ... Genève. 475/590 mm. Litho-Gravure F[x] Renaud, Genève. Libr' Générale R. B', ... G'.

Bock, Rudolf. Beiträge zur Biologie der Uredineen. Diss. Phil. Bern. Mit 2 Figuren. (Abdruck aus dem Centralblatt f. Bakteriologie, Parasitenkunde u. Infektionskrankheiten. Abteilung II.... Band 20. 1908.) IV + 30 S. 8. Jena, Gustav Fischer, 1908. N 6350[15] — V Bern

Bodensee. Vom B' bis zum Rheinfall (* *Umschlag:* B' und Rhein). [Illustrierter Führer, mit 1 Karte.] 1907. Hrg. ... von dem Verband der Gasthofbesitzer am Bodensee und Rhein. 68 + 31 S. 8. St. Gallen, Zollikofer & Cie. [fr. —.60] N 6524

Bodmer, Ernst. Ueber die Einwirkung von Amidoverbindungen auf Gallocyaninfarbstoffe. Diss. Phil. [II.] Univ. Zürich. 83 S. 8. Winterthur, Geschwister Ziegler, 1908. V Zür

Boesch, Paul. *ΘΕΩΡΟΣ.* Untersuchung zur Epangelie griechischer Feste. Diss. Phil. I. Univ. Zürich. X + 143 S. 8. Göttingen, Dieterich, 1908. V Zür

Bogratschoff, Chajim. Entstehung, Entwicklung und Prinzipien des Chassidismus. Nach Simeon Dubnow und der originalen chassidäischen Literatur. Diss. Phil. Bern. ... angenommen ... 13. Juni 1906. 64 S. 8. (Berlin, Felix Wolf, [1908].) V Bern

Bohny, Emanuel. Notwendigkeit und Nutzen des öffentlichen Arbeitsnachweises und der Errichtung von Arbeitsämtern in der Schweiz. II + 24 S. 8. Zürich, Buchh. des Schweiz. Grütlivereins, 1908. fr. —.50 N 6250[17]

Boissonnas, Mme Mathilde. Sur les Ailes de la Foi. Simples et courtes méditations pour chaque dimanche de l'année. 111 p. 8. Genève, Jullien; Paris, Delessert, 1907. [relié fr. 1.50] N 6359

Bollag, Max. La Guerra alla Tubercolosi. Istruzioni Popolari per sani e per ammalati, dettate dal Dr. M' B', con 17 figure intercalate nel testo. Tradotte in lingua italiana dall' ottava edizione tedesca per cura del Dr. Giorgio Casella in Bellinzona. 47 p. 8. Bellinzona, Tipogr. e Litogr. Cantonale, 1906. [fr. —.30] N 6050[22]

Bollag, Max. Guerre à la tuberculose! Dissertation mise à la portée du grand public pour malades et bien-portants. Avec 17 figures intercalées dans le texte. Traduit sur la 5e édition allemande par le Dr [Henri] Brunschwig à Besançon. 48 p. 8. Genève, Georg & Cie. [fr. 1.—]

2e éd. 1905/06.
3e éd. ⟨11ème à 15ème mille.⟩ 1906. N 6050[23]
Le texte de ces éditions est identique à celui de la 1re éd.

Bollag, Max. Zum Kampfe gegen die Lungenschwindsucht! Gemeinverständliche Abhandlung für Gesunde und Kranke. Mit 17 in den Text gedruckten Abbildungen. 8. [unveränderte] Aufl. 56.—60. Tausend. 48 S. 8. Basel, Georg & Cie., 1906. [fr. —.80] —

Bolle, Arnold. Das interkantonale Recht. Die völkerrechtlichen Beziehungen der Kantone der Eidgenossenschaft unter sich. Diss. Staatsw. Univ. Zürich. XII + 207 S. 8. La Chaux-de-Fonds, Impr. du National Suisse, 1907.

Ed. A: Umschlag = Titel. V Zür
Ed. B: Umschlag ohne Bezeichnung als Diss. N 6525

Bonjour, P[aul]-E[mile]. La Banque Cantonale Neuchâteloise (à Neuchâtel). Historique de sa fondation et des 25 premières années de son activité. 1883—1908. Brochure commémorative publiée par les soins du Conseil d'Administration de la B' c' n'. [Avec 1 tableau et 6 planches.] VIII + 70 p. 8. (Neuchâtel, Delachaux & Niestlé S. A., [1908].) [fr. 1.—] V Neu

Bordeaux, Henry. Promenades en Savoie. Le caractère savoyard — Pèlerinages en Savoie — Contes savoyards. (1er mille.) 179 p. 8. Paris, Nouvelle Libr. Nationale, [1908]. [fr. 2.—] N 6360

Les Pays de France. Collection des Écrivains Régionaux. (2me mille.) [1908.] —

Borel, Eugène. Les Tribunaux pour Enfants et Adolescents ⟨Children's Courts⟩ aux Etats-Unis d'Amérique, et leur introduction en principe dans notre pays. Rapport présenté à l'assemblée bisannuelle de la société suisse pour la réforme pénitentiaire et le patronage. ([Extrait des] Actes de la Société suisse pour la Réforme pénitentiaire ... [2e Cahier].) p. 55—66. 8. [Aarau, H. R. Sauerländer & Co., 1907.] N 5650[28]

Borel, Henri. Ueber Ringschlüsse bei Derivaten des Diphenyls, Diphenylmethans u. Diphenyläthans. Diss. Phil. [II.] Univ. Zürich. 51 S. 8. Zürich-Selnau, Gebr. Leemann & Co., 1907. V Zür

(Borgeaud, Charles.) Schola Genevensis 1559 — Jubilé de 1909: Pages d'histoire universitaire réunies à l'occasion du Jubilé. [Avec 1 vignette et 3 planches de portraits.] IV + 69 p. 8. Genève, Bazar du Jub' universitaire — Comptoir de librairie (Impr. W. Kündig & Fils), 1908. [fr. 2.—] V Genf

([1.] Calvin fondateur de l'Académie de Genève; [2.] Le «Dies Academicus de l'Université de Genève, Conférence .., 1904; [3.] La part de Bèze; [4.] Théodore de Bèze, premier recteur de l'Acad' de G', Discours ... 1905. — *1 et 3:* Extrait de l'Histoire de l'Université de G'.)

Bossert, A[dolphe]. Johann Calvin. Deutsche Ausgabe, besorgt von Prof. Dr. Hermann Krollick. Mit dem Bilde des Reformators [Tafel]. 176 S. 8. Giessen, Alfred Töpelmann, 1908. [M. 3.60, geb. 4.50] N 6526

Bosshart, Jacob. Das Pasquill. [Novelle.] Von Jakob B'. 8. —

In: Hochland. Monatsschrift für alle Gebiete des Wissens, der Literatur und Kunst. hrg. von Karl Muth. Jahrg. 5. Heft 8. 1. Mai 1908. München und Kempten, Jos. Kösel. M. 1.50. S. 145—160.

Botanik. Etwas B' für Kinder ... s. A[ppenzeller], C[aroline].

Boytcheff, Stoïl. Étude expérimentale sur l'Action du mélange de Morphine et de Scopolamine; Anesthésie générale par la Scopolamine-Morphine. Thèse Méd. Genève: No 165. *Kopftitel:* Travail du Laboratoire de Thérapeutique expérimentale de l'Université de Genève. 112 p. 8. Genève, J. Studer, 1907. V Genf

Brandstetter, Renward. Malaio-polynesische Forschungen. Zweite Reihe. [Theil] 4: Mata-Hari oder Wanderungen eines indonesischen Sprachforschers durch die drei Reiche der Natur. 56 S. 8. Luzern, E. Haag, 1908. [fr. 3.—] U3

Brandt, W[ilhelm]. Sa Confession. Tableau d'une vie par W. B'. Traduit de l'allemand par Mme Sophie-L[atour] Cherbuliez. 265 p. 8. Genève, J.-H. Jeheber; Paris, Fischbacher, [1907]. (fr. 3. 50, relié 5. —) N 6361

Brandversicherungsanstalt. Die Aargauische B' 1806—1906 s. [Suter, Robert].

Breger, Mera. II. Synthese des Apigenins; Versuche zur Darstellung des Resomorins. Diss. Phil. Bern. 32 S. 8. Bern, W. Wälchli, 1907. V Bern

Breitenbach, Basilius. Liederquell. Eine Sammlung von Liedern für gemischten Chor, hrg. von P. B' Br', Stiftskapellmeister in Einsiedeln. Bändchen 1. 2. verbesserte Aufl. II + 147 S. 8. Stift Einsiedeln ⟨Schweiz⟩, Komm. der Internenpräfektur, [1907]. [cart. fr. 1. 50] U3

1. Aufl. 1906.

Breitenstein, Jules. Augmente-nous la foi! (Sermon prêché à Montauban le 2 décembre 1907.) IV + 16 p. 8. (Genève, J.-H. Jeheber, 28. III. 1908.) (fr. —. 50) R

Cahiers de prédication genevoise, No 10.

Breitenstein, Jules. La Vie après la Mort. Quatre sermons prêchés à Strasbourg. 80 p. 8. Strasbourg, Libr. évangélique; Genève, J. H. Jeheber; Paris, Fischbacher, 1907. [relié fr. 1. 50] N 6362

Briefalbum. Illustriertes B'-A' Kurhaus Tarasp-Engadin-Schweiz, 1200 m ü. M. (12 Tondruck-Illustrationen [und] Kurzer erläuternder Text.) [12 S.] *Ansichten* + 1 S. *Text*, *in Umschlag*, 8. Davos, Buchdr. Davos A.-G., [1905]. K

Brockmann-Jerosch, [Heinrich], et Maire, R[ené]. Contributions à l'étude de la flore mycologique de l'Autriche: Champignons récoltés pendant l'excursion des Alpes Orientales du 2e Congrès international de Botanique ⟨Vienne, 1905⟩. Par MM. Dr. B'-J' ⟨Zürich⟩ et Dr. R. M' ⟨Nancy⟩. [Avec des figures.] Separatabdruck aus der «Österreichischen botanischen Zeitschrift», Jahrg. 1907, Nr. 7/8. 23 S. 8. (Selbstverlag der Verfasser; Buchdr. Carl Gerold's Sohn, Wien.) N 6350[16]

Bruderer, Hans. Cirkus und Variété (in Basel). Uebersichtliche Zusammenstellung seit dem Jahre 1850. Mit Bildnis [Tafel] von Herrn K(arl) Küchlin, Direktor des Kardinaltheaters (in Basel) und des Colosseums in Freiburg. Herausgeber: H' Br'. II + 63 S. 8. Basel, J. Frehner, 1907. fr. —. 50 N 6200[23]

Brügger, Anton. Über Scorbut. Nach Beobachtungen auf der Zürcher medizinischen Klinik in den Jahren 1884—1906. Diss. Med. Univ. Zürich. *Kopftitel:* Aus der medizinischen Klinik der Universität Zürich. ⟨Direktor: Prof. Dr. H[ermann] Eichhorst.⟩ 45 S. 8. Zürich, W. Coradi-Maag, 1908. V Zür

Brünstein, Adèle-J . L'Oïdium Albicans dans la bouche de personnes saines. Thèse Méd. Genève: No 151. [Avec des figures.] *Kopftitel:* Travail de la Clinique dermatologique de l'Université de Genève, Directeur M. le Prof. [Hugues] Oltramare. 48 p. 8. Genève, Impr. Centrale, 1907. V Genf

Brugger, Hans. Schulgeschichtliches aus dem Jahr 1846. Separatabdruck aus dem «Berner Schulblatt» [Jahrg. 41,] 1908 [Nr. 1—4]. Den Lehramtschülern des Oberseminars zugeeignet. 24 S. 8. [Bern, Büchler & Co., 1908.] N 5800[16]

(Brunhes, Jean.) L'allure réelle des eaux et des vents enregistrée par les sables. ([Par] J' B' [professeur à Fribourg. Illustré]. Extrait [de] La Géographie, Bulletin de la Société de G'. T[ome] 14, 1906.) II p. + p. 193—210. gr.-8. (Paris, Masson & Cie.) Nq 6100[10]

Brunhes, Jean. Sur les contradictions de l'érosion glaciaire. ([Extrait] des Comptes rendus [hebdomadaires] des séances de l'Académie des sciences. 28 mai 1906.) 3 p. 4. (Paris, Gauthier-Villars.) Nq 6100[11]

Brunhes, J(ean). Érosion Fluviale (et) Ér' Glaciaire. Observations de morphologie comparée. [Par] J. B' (Professeur ... aux Universités de Fribourg et de Lausanne). [Avec 15 figures. Extrait de la] Revue de Géographie annuelle. Tome 1. 1906-1907. II p. + p. 281—308. kl.-4. Paris, Ch. Delagrave, (1907). N 6230[15]

Brunhes, Jean. Sur une explication nouvelle du surcreusement glaciaire. ([Extrait] des Comptes rendus [hebdomadaires] des séances de l'Académie des sciences. 5 juin 1906.) 3 p. 4. (Paris, Gauthier-Villars.) Nq 6100[12]

Brunhes, Jean. Sur les relations entre l'érosion glaciaire et l'ér' fluviale. ([Extrait] des Comptes rendus [hebdomadaires] des séances de l'Académie des sciences. 29 avril 1907.) 3 p. 4. (Paris, Gauthier-Villars.) Nq 6100[13]

Brunner, Fritz. Grundriss der Krankenpflege. Leitfaden für den Unterricht in Diakonissenanstalten, Schwesternhäusern, Krankenpflegekursen. 4., verbesserte und vermehrte Aufl. Mit 11 Figuren. 244 [+ 12] S. 8. Zürich, Schulthess & Co., 1908. [cart. fr. 2.—] N 6363

Brunner, Robert J . Die Abhängigkeit der spezifischen Wärme des festen Calciums und Magnesiums von der Temperatur. Diss. Phil. [II.] Univ. Zürich. [Mit Figuren und 2 Tafeln.] 48 S. 8. Zürich-Selnau, Gebr. Leemann & Co., 1906. V Zür

(Brunschwyler, J[ohann].) Gruppenwasserversorgung für die Aemter Burgdorf und Fraubrunnen. [Projekt, mit 1 Karte.] (1906 November.) II + 12 S. 8. Bern, Genossenschafts-Buchdr. V Bern

Ausgeführt durch die Gruppen-Wasserversorgungs-Genossenschaft Burgdorf-Fraubrunnen (mit Sitz in Jegenstorf).

Budé, Eug[ène] de. Le tour du lac il y a cent ans. D'après des documents inédits. ⟨Extrait de la Revue historique vaudoise [16e Année, Janvier 1908].⟩ IV + 16 p. 8. Genève, Libr. A. Jullien; (Lausanne, Impr. Lucien Vincent,) 1908. [fr. 1.75] N 6200[24]

Büchi, A[lbert]. Freiburger Studenten auf auswärtigen Hochschulen. [Sep.-Abdr. aus: Freiburger Geschichtsblätter, Jahrg. 14.] S. 128—160. 8. [Freiburg i. Ue., Universitäts-Buchh., 1907.] N 6200[25]

Büchi, A[lbert]. Zur tridentinischen Reform der thurgauischen Klöster. [Mit Akten-Beilagen.] Separatabdruck aus der Zeitschrift für Schweiz. Kirchengeschichte. Jahrg. 1. II S. + S. 1—19 + 81—97 + 194—214 + 249—285. 8. Freiburg, St. Paulus-Druckerei, 1907. N 4684

Büchler, Max. Das Kongobecken in handelsgeographischer Hinsicht. Separatabdruck aus Heft 5, 6, 7 u. 8 Jahrg. 15, 1907, der «Schweizer. Blätter für Wirtschafts- und Sozialpolitik».... II + 64 S. 8. Bern, Scheitlin, Spring & Cie. [Komm. A. Francke], 1907. [fr. 1.50] N 6480[1]

Bühler, Gerhard. Baukunst in der Schweiz. Fasslich dargestellt für Fortbildungsschulen. [Illustriert. Gratis-Beilage zum Jahrg. 25, 1904/05, des «Fortbildungsschülers».] IV + 32 S. 8. Solothurn, C. Gassmann, [1905]. *sep.* im Buchh. fr. —. 50 R

Bützberger, F[ritz]. Prof. Dr. Georg Sidler (1831—[1907. Mit Porträt]). Sonderabdruck aus der Schweiz. Pädagog. Zeitschrift, [Jahrg. 18,] Heft 2, 1908. II + 16 S. 8. Zürich, Orell Füssli. N 5980[29]

Bulletin. Amtliches stenographisches Bülletin der schweizerischen Bundesversammlung = Bulletin sténographique officiel de l'Assemblée fédérale suisse. (Jahrg. 18 = 18e année.) [2 Abteilungen.] März/April – 1908 – Mars/Avril *u.* Juni – 1908 – Juin. 4. Bern, H. Jent. (Abonn.: Jährlich Schweiz fr. 2. —, Postvereinsgebiet 4. —) Oq — Lesesaal

[Abtlg. 1:] Nationalrat = Conseil national. (No 1—7 *u.* No 8—19.) II S. + S. 1—111 *u* II S. + S. 113—375.
[Abtlg. 2:] Ständerat = Conseil des Etats. (No 1—6 *u.* No 7—18.) II S. + S. 1—69 *u.* II S. + S. 71—278.

Bulletin de l'Institut International de Bibliographie. 12e Année. 1907. (Fasc. 1—3, 4, 5, 6.) [Illustré.] [LXIV +] 336 p. 8. Bruxelles (-Paris-Zurich), Inst' Int' de Bibl'. (Abt. pour un an fr. 10. —) Bibl.

Bulletin [No] 7 *et* 8 (de la) Société de crémation de Genève. 8. Genève, Impr. Centrale. Q

[No] 7. [Avec 1 vue.] IV + 40 p. 1907.
[No] 8. ⟨[Avec] Cinq gravures hors-texte.⟩ 53 p. 1908.

Bulletin de la Société genevoise d'Utilité publique. Tome 9e. — IIme Série. No 60 *et* 61. 8. Genève, Soc. Générale d'Imprimerie. R

No 60: Rapport sur les travaux de la Soc' pendant l'année 1906 par M. Egmond Goegg, Président; — Réception des Délégués à la Conférence pour la revision de la Convention de Genève; — Liste des membres. II p. + p. 33—80. 1907.
No 61: Rapport sur ... l'année 1907 par M. E' G', Pr'; — Liste des m'; — La préservation de la tuberculose par l'enseignement scolaire par M. le Dr E[rnst] Kummer. II p. + p. 81—132. 1908.

Bulletin de la Société Neuchâteloise de Géographie. 8. Neuchâtel, Impr. Paul Attinger (* *18:* Att' Frères). P

Tome 15, 1904. [Avec des illustrations et 2 cartes.] 183 p. 1904.
Tome 16, 1905. [Avec 10 planches et 2 cartes.] 385 p. 1905.
Tome 17, 1906. [Avec des mélodies et des illustrations.] 388 p. 1906.
Tome 18, 1907. [Avec des figures, 11 planches et 4 cartes.] 236 + *figures* VIII p. 1907.

Bulletin (de la) Société neuchâteloise des Sciences naturelles. Tome 33: Année 1904-1905. [Avec des figures, 4 planches et 18 tableaux graphiques.] 264 p. 8. Neuchâtel, Wolfrath & Sperlé, 1905 (**Umschlag:* 1907). R

Avec 4 Appendices:
(Appendice I—II) *u. d. T.:* Rapport du directeur de l'Observatoire cantonal de Neuchâtel (Dr L[ouis] Arndt) ... pour l'année 1904, suivi du Rapport spécial sur le Concours des Chronomètres observés en 1904. 14 p. + *R' sp' (u. bes. T.)* 30 [+ 2] p. + 8 tableaux. La Chaux-de-Fonds, E. Sauser, 1905.
(Appendice III) *u. d. T.:* Annexe au Rapport du dir' de l'Obs' c' de N' pour l'année 1905: Observations météorologiques faites en 1905. (Publiées par le Dr L[ouis] Arndt....) 59 p. Neuch', W' & Sp', 1906.
(Appendice IV:) Procès-verbaux des 50e et 51e séances de la Commission géodésique suisse tenues ... à Berne le 18 février et le 6 mai 1905. 64 p.

Bulletin [de la] Société pour l'Amélioration du Logement (de Genève). No 19. (16e Année. Avril) 1908. [Illustré.] IV p. + p. 225—256. 8. Genève, [Paul Richter]. V Genf

Bulletin des séances du Grand Conseil du Canton de Vaud. ... 1907. Rédaction et expédition: Ch[arles] Quidort, Lausanne. 8. Lausanne, Ami Fatio. [Abts.: fr. 2. — par an.] — *Avec des Annexes.* O Waa

Printemps 1907. [3 parties.] 384 p. 1907. — *Avec 6 Annexes.* (*ens.* 48 p.) Laus' ... 1907.
(Session ordinaire de pr' 1907: mai;) — Séance extra-ordinaire du vendredi 28 juin 1907. Laus' 1907; — Reprise de session ordinaire du pr' 1907 (août). Laus' 1907.
Session ordinaire d'automne. [2 parties.] 471 p. 1907. — *Avec 10 Annexes.* (*ens.* 115 p.) Laus' ... 1907-1908.
(Session ord' d'aut' 1907: novembre;) — Reprise de session ord' d'aut' 1907 (février-mars 1908). Laus' 1908.

Bulletin officiel des lois, décrets, arrêtés et autres actes publics du Gouvernement du canton de Fribourg. 75e *et* 76e volume. 8. Fribourg, Impr. Saint-Paul. O Fr

75e volume. [Avec une Annexe.] 303 [+ *Annexe* 8] p. 1907. — *Annexe:* Résultats des élections du 2 décembre 1906 ... au Grand Conseil [du] Canton de Fr'. [8 p. fol.]
76e volume. 249 p. 1908.

Bundesfest. Das B' zu Davos im Jahre 1836 s. [Fümm, Simon].

Bundesgesetz betreffend den schweizerischen Zolltarif ⟨10. Oktober 1902⟩. Gebrauchstarif und Alphabetisches Register zu demselben. In Kraft getreten den 1. Januar 1906. IV + LXV + 401 S. 4. Bern, Stämpfli & Cie., 1905. Nq 6527

(Vorlage an den Bundesrat.)

Bundesverfassung. Die B' der Schweizerischen Eidgenossenschaft. ([Mit Anmerkungen und] Einleitung.) Hrg. von Edwin Zeyss. Dr. jur. 2. Aufl. 80 S. 8. Leipzig, Philipp Reclam jun., [1908]. (M.—.20, geb. —.60) N 6450[2]

(Philipp Reclams Universal-Bibliothek [Nr.] 3519.)

Bundi, G[ian]. Der Kirchengesang in der Engadiner Gemeinde Zuoz. Ein kulturhistorisches Unikum. Separatabdruck aus Nr. 34, 35 und 36 der Schweiz. Musikzeitung [Jahrg. 47,] 1907. 13 S. 8. [Zürich, Druck Zürcher & Furrer.] N 6200[26]

Bunge, G[ustav] von. Die Alkoholfrage. Ein Vortrag. Nebst einem Anhang: Ein Wort an die Arbeiter. (Neue, durchgesehene Aufl. 91.—100. Tausend.) II + 32 S. 8. Basel, Schriftstelle des Alkoholgegnerbundes (Fr. Reinhardt, [1905]). (fr. —.10) Q

([Alcoholgegnerbund.... Flugschriften.] Nr. 1.)

(Burckhardt, C[arl] Chr[istoph]. Gutachten) An die Grossratskommission für den Neubau des Stadttheaters (in Basel. Basel, 18. Oktober 1905). 23 S. 8. [Basel, A. Bacher.] V Bas

Burckhardt, Daniel. Die politische Karikatur des alten Basel von (Prof.) D' B'-Werthemann. [Mit 6 Illustrationen und 12 Tafeln.] S. 1—52. 8. N 6699[1]—V Bas

Basler Kunstverein. Berichterstattung über das Jahr 1903. (Beilagen: 1....) Basel, M. Werner-Riehm, 1904.

Burckhardt, Daniel. Eine seltene Gattung der altbaslerischen Bildnismalerei von (Prof.) D' B'-Werthemann. [Mit 3 Illustrationen und 4 Tafeln.] S. 1—38. 8. N 6699[2]—V Bas

Basler Kunstverein. Berichterstattung über das Jahr 1904. (Beilage.) Basel, M. Werner-Riehm, 1905.

Burckhardt, Daniel. Matthäus Merians Jugendjahre. (1593—1625.) Von (Prof.) D' B'-Werthemann. [Mit 32 Illustrationen und 1 Porträt-Tafel.] S. 1—80 [+ 80 bis]. 8. N 6701[1]—V Bas

Basler Kunstverein. Berichterstattung über das Jahr 1906. (Beilagen: 1....) Basel, M. Werner-Riehm, 1907.

Burckhardt, Felix. Die schweizerische Emigration 1798—1801. 8. Basel, Helbing & Lichtenhahn, 1908.

Ausg. A: Diss. Phil. Basel von F' B'.... IV + VIII + 532 [+ *Vita* 2] S. V Bas

Ausg. B: Von Dr. F' B'. IV + VIII + 532 S. [fr. 12.50] N 6528

Burckhardt, Rudolf. Katalog der Gemäldesammlung von Frau Prof. J[ohann] J[acob] Bachofen-Burckhardt [in Basel], verfasst von R' F[riedrich] Burckhardt. [Mit 14 Abbildungen im Text und 74 Tafeln.] 160 S. 4. Basel, Schweighauserische Buchdr., 1907. Nq 6364

(Die Lichtdrucktafeln wurden in der Lichtdruckanstalt A. Ditisheim in Basel nach Photographien aus dem Atelier Aug. Höflinger in Basel angefertigt. — *Ex. No* 19.)

Burckhardt, Rud[olf]. Geschichte der Zoologie. 156 S. 8. Leipzig, G. J. Göschen, 1907. (geb. M. —.80) N 6365

Sammlung Göschen. (Nr. 357.)

Burckhardt, W[althor]. Die Prüfung der Verfassungsmässigkeit der Gesetze und Verordnungen durch den Richter nach bernischem Recht. Gutachten im Auftrage der Justizdirektion des Kanton Bern verfasst. Separatabdruck aus der Zeitschrift des bern. Juristenvereins, Bd. 44, ... 1908, Heft 5 und 6. 34 S. 8. [Biel, W. Gassmann.] N 6450[1]

Burg, G[ustav] v[on]. Die Verbreitung der Ammern in der Schweiz. Separat-Abdruck aus Verhandlungen Ornithologischer Gesellschaft in Bayern. [Band] 7. 1906. 5 S. 8. [München; Jena, Gustav Fischer, 1907.] N 6350[17]

Burkhardt, H[einrich]. Entwicklungen nach oscillirenden Functionen und Integration der Differentialgleichungen der mathematischen Physik. Bericht, erstattet der Deutschen Mathematiker-Vereinigung von Dr. H. B', Professor in Zürich. 2 Halbbände. (6 Lieferungen.) XII + 894 S. *u.* IV S. + S. 895—1804. 8. Leipzig, B. G. Teubner, (1901—)1908. [*cpl.* M. 60.—] N 6529

Hälfte (*d. i.* Liefg.) 1. IV + 176 S. 1901. [M. 5.60.] — Liefg. 2. IV S. + S. 177—400. 1902. [M. 7.60.] — Liefg. 3. IV S. + S. 401—768. 1903. [M. 12.40.] — Liefg. 4. IV S. + S. 769—1072. 1904. [M. 10.—.] — Liefg. 5. IV S. + S. 1073—1392. 1906. [M. 10.—.] — 6. ⟨Schluss-⟩Liefg. IV + XII + IV S. + S. 1393—1804. 1908. [M. 14.40]

Jahresbericht der Deutschen Mathematiker-Vereinigung. Band 10. Heft 2. Hrg. im Auftrage des Vorstandes von R[udolf] Mehmke ... und A[ugust] Gutzmer....

Burnat-Provins, Marguerite. Sous les Noyers. [Avec vignettes et couverture illustrée.] 147 p. 8. Vevey, Säuberlin & Pfeiffer, 1907. [souscr. fr. 5.—] N 6531

(*Tiré à* 170 exemplaires numérotés. — № 40.)

Burnier, Charles. La morale de Sénèque et le néo-stoïcisme. Thèse Lett. Fribourg ⟨Suisse⟩. 105 p. 8. Lausanne, Georges Bridel & Cie., 1907 (**Umschlag:* 1908). V Fr

Buss, Theodor. Bericht über den Organistenkurs in Glarus vom Oktober 1907 und den Stand der Orgeln im Kanton Glarus, der l. Evang. Kirchenkommission des Kantons erstattet. 64 S. 8. Glarus, D. Hefti & O. Bartel, 1908. N 6200[27]

Buttin, Louis. Sur l'emploi du compte-gouttes en pharmacie. Extrait du «Journal suisse de Chimie et Pharmacie» [= Schweizerische Wochenschrift für Chemie und Ph'. Jahrg. 41]. 1903. No. 7. II + 4 p. 8. [Zürich, Orell Füssli.] N 6050[24]

Butts, William Henry. The Elliptic Cylinder Function of Class K. Synthetic Treatment and Computation of Tables. Diss. Phil. [II.] Univ. Zürich. [With Figures.] 29 p. 4. Baltimore, Md. ..., The Lord Balt' Press, 1908. Nq 6400[6]

Buxtorf, A[ugust]. Zur Tektonik des Kettenjura. [Mit 1 Tafel.] Sonderabdruck aus dem Bericht über die 40. Versammlung des Oberrheinischen geologischen Vereins zu Lindau 1907. II + 10 S. 8. [Karlsruhe i. Baden, J. Lang, 1907.] N 6230[16]

Cäcilienverein. Der C'-V' von Solothurn in seinem 75-jährigen Bestehen. Festgabe an seine Mitglieder, die tit. Ehren- und Passiv-Mitgl', sowie an seine Freunde zur diamantenen Jubelfeier den 6. Mai 1906 (**Umschlag:* Festgabe zur d' J' den 6. Mai 1906. Der C'-V' — — Best'. 173. Konzert: Das Lied von der Glocke von Max Bruch). [Mit Vignetten und 6 Tafeln.] 64 S. 8. Solothurn, C. Gassmann, 1906. V Sol

S. 5—31: Rückblick von ...st [= Pfr. Arnold Bobst].

Cahiers de prédication genevoise, No 8—11. 8. (Genève, J.-H. Jeheber, ... III. 1908.) (*à* fr. —.50) R

s. Breitenstein, Jules — Coulin, Franck — Guillot, Alexandre.

Calendrier Héraldique Vaudois. [7e Année.] 1908. (Publié par Fréd[éric] Th[éodore] Dubois avec le concours de plusieurs héraldistes vaudois.) [Illustré.] [28 p.] 8. Lausanne, Payot & Cie. [fr. 1.50] P

Calmberg, Adolf. Die Kunst der Rede. Lehrbuch der Rhetorik, Stilistik, Poetik. Neu bearb. von H[einrich] Utzinger, a. Seminardirektor. 4., verbesserte Aufl. XVI + 244 [+ *Anzeigen* 10] S. 8. Zürich, Orell Füssli, [1908]. [fr. 3. —, geb. 3.80] N 6366

Calmes, Albert. Der Fabrikbetrieb. Die Organisation, die Buchhaltung und die Selbstkostenberechnung industrieller Betriebe von Dr. A' C' [aus Luxemburg], Dozent an der Handelshochschule Berlin.... 2., neu bearbeitete und vermehrte Aufl. XII + 210 S. 8. Leipzig, G. A. Gloeckner, 1908. [M. 3. 60, geb. 4. —] —

1. Aufl. St. Gallen ... 1906: N 4874

Calvin, [Jean]. Pensées de C' sur la Prière. [Avec 1 portrait. Publié par Mme William Rey-Bouvier.] II + 28 p. 8. (Genève, W. Kündig & fils, 1908.) [fr. 1. —] N 6300[16]

(Extraits de l'Institution Chrétienne, des Commentaires sur les Psaumes et des Comm' sur les Evangiles.)

Camenisch, C[arl]. Goethe und die Berge. Eine Kulturhistorische Skizze. ⟨Separat-Abdruck aus dem «Engadin Express», Weihnachtsnummer 1907.⟩ 16 S. 8. [Samaden, Engadin Express Co.] N 6200[28]

Cantor, Moritz. Vorlesungen über Geschichte der Mathematik, hrg. von M' C', unter Mitwirkung der Herren V[ictor] Bobynin, A[nton] v[on] Braunmühl, F[lorian] Cajori, S[iegmund] Günther, V Kommerell, G(ino) Loria, E[ugen] Netto, G[iulio] Vivanti, C R Wallner. Band 4: Von 1759 bis 1799. Mit 100 in den Text gedruckten Figuren. VI + 1114 S. gr.-8. Leipzig, B. G. Teubner, 1908. [M. 32. —] Lesesaal

Carnet de poche à l'usage des membres du Club alpin suisse pour l'année.... [Couverture illustrée.] 8. Zurich, A. Tschopp. [relié pour membres du C. A. S. fr. 1. 50, en libr. 2. —] P

... 1907. 4e année. [Avec 2 cartes sur 1 planche.] 299 + 6 [+ blanches 34] p.

... 1908. 5e année. [Avec 1 carte. 2 parties.] *1re partie:* 189 + 8 [+ blanches 36] p. + *2de partie:* p. 191—338.

[Catalog. K' der] Bibliothek der aargauischen Kantonsschule. Nachtrag [1], Frühjahr 1905 bis Fr' 1908. 17 S. 8. [Aarau, H. R. Sauerländer & Co., 1908.] Bibl.

Catalog. 6. Ergänzung zum K' der Bibliothek der Museumsgesellschaft Zürich ⟨8. Aufl. 1902.⟩ Enthaltend die Erwerbungen vom 1. März 1907 bis zum 1. März 1908. II + IV + 67 S. 8. Zürich, Zürcher & Furrer, 1908. Bibl.

Catalog. K' Nr. 13 der Publikationen der Schweiz. Landestopographie mit Preisverzeichnis und Übersichtsblättern = Catalogue No 13 des publications du Service topographique fédéral avec indication des prix et tableaux d'assemblage. [Mit Figuren und 4 Tafeln.] II + 35 S. 8. Bern = Berne, [Staempfli & Cie.,] Januar = Janvier 1908. Bibl.

Catalog. K' der Schüler-Bibliothek [der] Bezirksschulen Aarau. 31 S. 8. Aarau, H. R. Sauerländer & Co., 1907. Bibl.

Catalog. K' der Stadt-Bibliothek Burgdorf 1908. II + 256 S. 8. Burgdorf, E. Baumgartner, 1908. Bibl.

Catalogue des publications périodiques [se trouvant dans les:] Bibliothèque cantonale et universitaire — Séminaires et instituts de l'Université — Bibl' de la société économique — Musée pédagogique — Musée industriel, Fribourg ⟨Suisse⟩ = Zeitschriften-Verzeichnis [der:] Kantons- und Universitäts-Bibliothek — Seminarien..., Freiburg ⟨Schweiz⟩. IV + 83 p. 8. Fribourg, Fragnière Frères, 1908. [fr. —. 60] Bibl.

Catalogue général de la Librairie française. Continuation de l'ouvrage d'Otto Lorenz.... Tome 18e ⟨Période de 1900 à 1905⟩. Rédigé par D[aniel] Jordell. 2me fascicule: Brécy — Devès. II p. + p. 241—480. 8. Paris, Per Lamm, 1908. [Tomes 18 et 19 *ens.*: souscr. fr. 70. —] Bibl.

Catalogue. International C' of Scientific Literature. Published for the International Council by the Royal Society of London. Fifth Annual Issue. 8. London, Harrison & Sons, 1908. Bibl.

D. Chemistry. viii + 1202 p. 1908 ⟨April⟩. (£ 1/17/6)
M. Botany. viii + 1210 p. 1908 ⟨March⟩. (£ 1/17/6)

Catalogue. International C' of Scientific Literature. Published for the International Council by the Royal Society of London. Sixth Annual Issue. 8. London, Harrison & Sons, 1908. Bibl.

B. Mechanics. viii + 105 p. 1908 ⟨May⟩. (£ — /10/6)
C. Physics. viii + 568 p. 1908 ⟨July⟩. (£ 1/4/—)
F. Meteorology, including Terrestrial Magnetism. viii + 257 p. 1908 ⟨June⟩. (£ —/15/—)
G. Mineralogy, including Petrology and Crystallography. viii + 251 p. 1908 ⟨May⟩. (£ —/16/6)
H. Geology. viii + 299 p. 1908 ⟨May⟩. (£ —/16/6)
K. Palaeontology. viii + 332 p. 1908 ⟨July⟩. (£ —/10/6)
N. Zoology. xii (+ *zus.* 1404) p. 1908 ⟨March⟩. (£ 1/19/—)
O. Anatomy. viii + 318 p. 1908 ⟨June⟩. (£ —/15/—)

César, P[ierre]. L'Inauguration des monuments Pierre Jolissaint et Ernest Francillon à St-Imier, le 13 octobre 1907. (Discours, Poésie[s, etc., avec une mélodie; suivi du récit de] La Fête d'Ina' [par]) P. C'. [Illustré.] 24 p. 8. Saint-Imier, E. Grossniklaus & Co, 1907. N 5980[30]

Chaix, Henri. Le Psautier huguenot. Sa formation et son histoire dans l'Église réformée. (Thèse Bach. Théol. Genève.) 115 p. 8. Genève, Impr. Romet, 1907. N 6367—V Genf

Chansonnier de Stella, compilé et complété par les Commissions Stelliennes avec le concours de H[ector] Mattioli, professeur. (4e Ed.) [Couverture illustrée.] VIII + 240 p. 8. Lausanne-Vevey-Paris, Fœtisch Frères, (1906). [relié fr. 2.75] N 6368

Charrière de Sévery, William de. Notes sur quelques maisons de la Rue de Bourg et leurs propriétaires aux XVIIIme et XIXme siècles. ⟨Contribution à l'histoire du Vieux Lausanne.⟩ Extrait de la « Revue historique vaudoise » [15e année, No 6 *et* 7]. 29 p. 8. Lausanne, Payot & Cie, 1907. fr. 1.— N 6200[29]

Chartreuse. La Ch' de la Valsainte près Bulle, Ct. Fribourg-Suisse. [Album-Souvenir. Avec Introduction par le P. Gabriel de Massiac et Titre illustré.] II + IV p. + 30 planches. 8-obl. [Zürich, Bürgisser, 1903.] [relié fr. 2.—] K

Châtelain, A(uguste). Ausgewählte Erzählungen von Dr. A. Ch'. Für den Schulgebrauch erklärt von Prof. Dr. K[arl] Sachs. VIII + 74 S. 8. Berlin und Glogau, Carl Flemming, 1908. [geb. M. 1.25] N 6369

Englische und französische Schriftsteller der neueren Zeit. Für Schule und Haus hrg. von (Professor Dr.) J[oseph] Klapperich. Bändchen 49. Ausgabe A (Einleitung und Anmerkungen in deutscher Sprache)....

Checkverkehr. Über den Ch'; [Anleitung,] hrg. vom Berner Börsenverein 1908. II + 12 S. 8. [Bern, H. Jent.] N 5300[22]

Chestänä-Igel. Der Ch'-I'. Zentral-Organ für die Fastnacht in und um die Walachei des hohen Standes Zug. Erscheint alljährlich ... an der jungen Fastnacht. Jahrg. 3. Nr. 3. Walchwil, den 3. März 1908. 2 Blätter. [6 S.] fol. (Zug, Rey & Kalt.) Vf Zug

Chœurs mixtes d'auteurs suisses romands, composés par MM. Otto Barblan, René Charrey, J(acques) Ehrhardt, E[mile] Jaques-Dalcroze, Emile Lauber, Joseph Lauber, G[eorges] Pantillon et publiés sous la direction de M. Willy Rehberg à l'usage des Cours de Vacances de Français Moderne à l'Université de Genève. IV + 36 p. 8. Genève, A. Eggimann & Cie, [1907]. [fr. 1.50] N 5100[16]

Choisy, Eugène. Allocution adressée par M. E' Ch', Modérateur, à Messieurs les Proposants, Réunis devant la Compagnie des Pasteurs et devant MM. les Professeurs de la Faculté de théologie de l'Université de Genève. le vendredi 13 janvier 1905. 16 p. 8. Genève, W. Kündig & fils, 1905. V Genf

Choisy, L[ouis]. Que faisons-nous de nos Dimanches? 11e éd. IV + 16 p. 8. Genève, ... à l'Agence (Impr. Paul Richter), 1906. [fr. —.10] N 6250[18]

Civilgesetzbuch. Schweizerisches Z' vom 10. Dezember 1907. Ausgabe in den drei Nationalsprachen = Code civil suisse du 10 Décembre 1907. Edition dans les trois langues nationales = Codice civile svizzero del 10 Dicembre 1907. Edizione nelle tre lingue nazionali. ([Besorgt von] Dr. E[dward] Leupold.) II + 618 S. 8. Bern = Berne = Berna, A. Francke, 1908. [geb. fr. 8.—] N 6370

Civilgesetzbuch. Schweizerisches Z' vom 10. Dezember 1907. Mit Inhaltsverzeichnis und alphabetischem Sachregister. XXVI + 265 S. 8. Bern, Stämpfli & Cie., 1908. [geb. fr. 3.—] N 6371

Civilgesetzbuch. Schweizerisches Z' vom 10. Dezember 1907. Mit Inhaltsverzeichnis und ausführlichem alphabetischem Sachregister. [Mit 1 Porträt-Tafel.] XXVI + 324 S. 8. Bern, K. J. Wyss, 1908. [geb. fr. 2.50] N 6372

(Clerc, Edouard.) Le Cercle du Sapin (à La Chaux-de-Fonds), 1857—1907. [Avec 2 portraits hors texte; couverture avec 2 vues.] II + 42 p. 8. La Chaux-de-Fonds, Impr. du National Suisse, 1907. V Neu

Clerget, Pierre. La Suisse au XXe siècle. Étude économique et sociale. (Avec 6 cartes et graphiques [dans le texte].) IV + 268 p. 8. Paris, Armand Colin, 1908. (fr. 3.50) N 6532

Code civil suisse. Édition annotée, précédée d'une Introduction à l'étude du C' c' s' et renfermant la conférence des articles du Code, les renvois aux textes correspondants des Codes civil français et allemand, ainsi qu'à l'Exposé des motifs, au Message du Conseil fédéral, au Bulletin sténographique des Chambres fédérales, la concordance avec l'Avant-projet de 1900 et le Projet du Conseil fédéral, des notes explicatives, etc., par le Dr Virgile Rossel.... 395 p. 8. Lausanne, Payot & Cie, [1908]. [relié fr. 3.50] N 6533

Collectanea Friburgensia. Publications de l'Université de Fribourg ⟨Suisse⟩. Nouvelle Série, Fasc. 8 *et* 9 ⟨17e *et* 18e de la collection⟩. 8. Fribourg ⟨Suisse⟩, Libr. de l'Université, 1907. P

N' S', Fasc. 8.... XIV + 280 p. [fr. 8.—] s. Daniels, M[atthieu]-Fr[ançois].

N' S', Fasc. 9.... LX + 127 p. [fr. 5.—] s. Bertoni, Giulio.

Combe, A[dolphe]. Le Traitement de L'Entérite Muco-Membraneuse. Par le Docteur A. C', Professeur ... à ... Lausanne. Avec figures et 4 planches coloriées. (3e édit.) 5e mille. VIII + 335 p. 8. Paris, J.-B. Baillière & fils, 1908. [fr. 3.50] N 6534

Combe, T. Quelques Conseils aux Directeurs de l'Espoir. II + 24 p. 8. Rolle, Secrétariat général de l'Espoir (Neuchâtel, Imp. Attinger), [1907]. fr. —.25 N 6250[19]—V

Combe, T. Man übertreibt? (Hrg. vom Schweizerischen Anti-Absinthkomitee.) 16 S. 8. (Bern, Agentur des Blauen Kreuzes, [1908].) (Von 100 Ex. an à fr. —.03, *etc.*) N 6250[20]

Combe, T. Pauvre Marcel. Ouvrage couronné. [Par] T. C'. Für den Unterricht hrg., sowie mit Anmerkungen und Wörterbuch versehen von M[eta] von Metzsch. Allein berechtigte Schulausgabe. 4., von Direktor Dr. E(rnst) Wasserzieher bearbeitete Aufl. 8. Leipzig, Raimund Gerhard, 1903. N 6535

Teil 1: Einleitung und Text. IV + 143 S. [M. 1.10,] geb. M. 1.20. — Teil 2: Anmerkungen und Wörterbuch in neuer Orthographie. 48 S. M. —.40

Gerhards französische Schulausgaben, No. 4.

Combe, T. Union des femmes pour le bien. Numéro 42: Merci. IV + 16 p. 8. La Capucine, Les Brenets, T. Combe (Imp. Attinger, Neuchâtel), [1908]. fr. —.10 U3

Combe, T. Viator ou le Jeune Voyageur. Une allégorie pour nos enfants. II + 47 p. 8. La Capucine, Les Brenets, T. Combe (Impr. Attinger frères, Neuchâtel), [1908]. [fr. —.30] N 6430[17]

Commentar. K' zum Schweizerischen Zivilgesetzbuch, hrg. von Dr. A[ugust] Egger, Professor..., Dr. Arnold Escher, Zürich, Dr. Alex(ander) Reichel, Bundesrichter..., Dr. H[ermann] Waechter, Oberrichter ... und Dr. C[arl] Wieland, Professor.... Band 4: Das Sachenrecht. Hrg. von Dr. C[arl] Wieland, Prof' ... [in] Basel. Liefg. 1. IV + II + 128 S. gr.-8. Zürich, Schulthess & Co., 1908. (*cpl.* in 4 Bänden; *pro* Liefg. fr. 3.60) U2

Compte rendu des séances de la Société de physique et d'histoire naturelle de Genève. (Année) 24. 1907. (Extrait des Archives des sciences physiques et naturelles, tomes 23 et 24.) 63 p. 8. Genève, Bureau des Archives; Paris ... *etc.*, 1907. R

Compte rendu des travaux présentés à la quatre-vingt-dixième session de la Société helvétique des sciences naturelles réunie à Fribourg les 29, 30 et 31 juillet 1907. [Avec 1 planche.] 103 + *Errata* 1 p. 8. Genève, Bureau des Archives; Paris ... *etc.*, 1907. R

Archives des sciences physiques et naturelles. Octobre et Novembre 1907.

Confession israélite et la question des Juifs. Publié par le Bureau de la Commission centrale pour la Bibliographie suisse. Rédigé par le Bureau de la C' c'. VIII + 105 p. 8. Berne, K.-J. Wyss, 1907. [fr. 2.—] Lesesaal

Ausg. B mit französ. Titeln. — Bibliographie nationale suisse.... Fascicule V 10e *d.*

Confession. Jüdische K' und die Judenfrage. Hrg. vom Bureau der Zentralkommission für schweizerische Landeskunde. Redigiert vom Bureau der Z'-K'. VIII + 105 S. 8. Bern, K. J. Wyss, 1907. [fr. 2.—] Bibl.

Ausg. A mit deutschen Titeln. — Bibliographie der Schweizerischen Landeskunde.... Faszikel V 10e *d.*

Congrès international pour l'étude des régions polaires, tenu à Bruxelles du 7 au 11 septembre 1906 sous le haut patronage du Gouvernement belge. Rapport d'ensemble — Documents préliminaires et compte rendu des séances. ([Avec 1 plan et des] Notices [en appendice].) 311 (+ *Appendice ens.* 74) p. 8. Bruxelles, Hayez, 1906. V

Congres. VI-ty K' sjonistyczny (w Bazylei) [= Le 6e Congrès des Zionistes à Bâle 1903. Rapport]. Ogólno-Żydowski Związek Robotniczy na Litwie, w Polsce i Rosji. ⟨[= Publication du ...] «Bund»⟩. 29 p. 8. Genève, Drukarnia Bundu: Impr. Israélite, 1904 r. fr. —.20 V

Congrès. (6e) C' Socialiste International d'Amsterdam des 14-20 Août 1904. Rapports & Projets de Résolutions sur les questions de l'ordre du jour, par le Secrétariat Socialiste International. ([Avec] Supplément.) 158 p. + *Supplément* II p. + p. 158—169. 8. Bruxelles (Soc. coopérative «Volksdrukkerij», Gand) 1904. [fr. 1.—] V

Conrad, P[aul]. Grundzüge der Pädagogik und ihrer Hilfswissenschaften in elementarer Darstellung. Für Lehrerseminarien und zum Selbstunterricht bearbeitet. 2 Teile. (*je* 4 Lieferungen.) 2., verbesserte und vermehrte Aufl. Chur, F. Schuler, 1906—1908. ([pro Liefg. fr. 1. 50; jeder Teil] fr. 6. —, geb. 7. —) N 6536

Teil 1: Psychologie mit Anwendungen auf den Unterricht und die Erziehung überhaupt. II + XII + 411 + VII S. 1906. — (Liefg. 1. II + XII + 98 S.; Liefg. 2. II S. + S. 99—210; Liefg. 3 und 4 ⟨Schluss⟩. II S. + S. 211—411 + VII S.)

Teil 2: Elemente der Ethik und allgemeine Pädagogik. II + VI + 443 + IV S. 1908. — (Liefg. 1. II + VI + 96 S.; Liefg. 2. II S. + S. 97—208; Liefg. 3 und 4 ⟨Schluss⟩. II S. + S. 209—443 + IV S.)

Consumverein. Der Allgemeine C' in Basel. (1865–1907.) Ein Führer durch seine Geschichte und seine Betriebe. Hrg. [von seiner Verwaltung] bei Anlass der 18. Delegiertenversammlung des Verbands Schweiz. Konsumvereine, 22. und 23. Juni 1907 in Basel. [Mit Illustrationen und 1 graphischen Tafel.] IV + 116 S. 8. Basel, Verlag des Allgemeinen Consumvereins (Schweiz. Verlags-Druckerei G. Böhm), 1907. V Bas

Cook, Mrs. E T. From a Holiday Journal. Illustrated with Sketches and Photographs by the Author [on 12 Plates]. x + 217 p. 8. London, George Allen, 1904. [cloth £ 10/6/—] N 6708

Coolidge, William Augustus Brevoort s. Oberland. The Bernese O'.... London 1902–1908. Volume 2.

(Cornicelius, Max.) Die Enkel Winkelrieds (von Salomon Tobler). 8. —

In: Archiv für das Studium der neueren Sprachen und Literaturen.... Jahrg. 62. Band 120..., Heft 1 u. 2. Braunschweig, George Westermann, 1908. (pro Band M. 8.—.) S. 35—42.

Cornut, Samuel. La Trompette de Marengo. Nouvelle (= 2me) éd. [retouchée]. 320 p. 8. Lausanne, Payot & Cie, [1908]. (fr. 3. 50) N 6537

Correspondenz der schweizer. Sozial-Liga über den Einfluss der Bibel auf unsere gesellschaftlichen Zustände. [Jahrg. 10.] Liefg. 7. Oktober 1907. Inhalt: 1. Sprechsaal...; 2. Zeichen der Zeit...; 3. Heil. Schriften: Evang. Matthäus Teil 2, Cap. 13–24. Sinngetreu übertragen aus dem Codex, Sinaitikus von E[mil] Suter, Civil-Ingenieur. II + 32 S. 8. Zürich, Bibliographischer Verlag, 1907. In Liefg., monatlich ein mal, à fr. —.30 Q

Coulin, Franck. Comme l'aigle éveille sa couvée. (Sermon prêché à la Réformation, le 5 janvier 1879, à Genthod et à Versoix, le 17 juin 1894.) IV + 15 p. 8. (Genève, J.-H. Jeheber, 26. III. 1908.) (fr. —.50) R

Cahiers de prédication genevoise, No 9.

Cours élémentaire d'histoire naturelle à l'usage de l'enseignement secondaire. [2e partie.] 8. Lausanne, Payot & Cie. U3

s. Jaccard, Paul. Botanique. 2me éd. .... (1907.) (cart. fr. 3.—)

Couve, Daniel. Christianisme social et Missions. (Allocution prononcée à la [10e] Conférence d'étudiants de Sainte-Croix, Septembre 1904. Publication de l')Association Chrétienne Suisse d'Étudiants. II + 23 p. 8. (Neuchâtel, P. Attinger, [1904].) (fr. —.30) N 6300[17]

Cramer, A[ugust]. Bericht an das Landesdirektorium in Hannover über die Ergebnisse der psychiatrisch-neurologischen Untersuchung der Fürsorgezöglinge in dem Stephanstift bei Hannover, im Magdalenenheim bei H', im Frauenheim bei Himmelstür vor Hildesheim und in Calandshof bei Rotenburg. Von Dr. A. C', o. ö. Prof. ... in Göttingen.... 8. —

In: Klinisches Jahrbuch ... hrg. von Dr. Naumann, ... Ministerialdirektor. und Prof. Dr. M[artin] Kirchner.... Band 18. Heft 2. Jena, Gustav Fischer, 1907. [M. 8.50.] S. 163—198.

Crelier, L[ouis]. Géométrie cinématique plane. Notice avec quelques applications à l'usage des techniciens et des ingénieurs. [Avec des figures. Annexe au: 18. Jahresbericht des Westschweizerischen Technikums in Biel, April 1907 — April 1908....] 47 p. 4. Bienne, W. Gassmann, 1908. Vq Bern

Crinsoz, François. Über β-Derivate des Anthrachinons. Diss. Phil. [II.] Univ. Zürich. 31 S. 8. Zürich-Selnau, Gebr. Leemann & Co., 1907 (**Umschlag:* 1908). V Zür

(Cuony, [Xavier].) Dr. Alexis Pégaitaz (1842—1907). [Avec 1 portrait hors texte.] Separatabdruck aus der Beilage « Nekrologe » zu den Verhandlungen der schweiz. naturf. Gesellschaft. Freiburg 1907. II + 5 p. 8. [Zürich, Zürcher & Furrer, 1908.] N 6500[1]

(Cuony, X[avier], et Musy, M[aurice].) Hippolyte Cuony, pharmacien à Fribourg (1838—1904). [Avec 1 portrait hors texte.] Separatabdruck aus der Beilage « Nekrologe » zu den Verhandlungen der schweiz. naturf. Gesellschaft. Luzern 1905. II + 4 p. 8. [Zürich, Zürcher & Furrer, 1906.] N 6500[2]

Curti, Eugen. Sämtliche Entscheidungen des schweizerischen Bundesgerichts ⟨Band 25—30 der amtlichen Sammlung⟩ in abgekürzter Fassung und nach Materien geordnet. I. Fortsetzung. Liefg. 1 *u.* 2. *je* IV S. + S. 1—288. 8. Zürich, Schulthess & Co., 1908. [*je* fr. 3.—] U2

Curti, Theodor, und Giesen, Alexander. Das Wahlrecht. Geschichte und Kritik. VIII + 80 S. 8. Frankfurt am Main, Rütten & Loening, 1908. [M. 1.—] N 6538

Dahl, Richard. Der Bankerott der Psychiatrie. [Von] R' D' (Zürich). Mit einem Vorwort von Dr. Forster-Gruber. 43 S. 8. Wien und Leipzig, Robert Coën, 1905. (M. 1.25 = K. 1.50) N 6050[25]

David, Helene. Die Teilnahme der Frau an der sozialen Arbeit. 51 S. 8. St. Gallen, Komm. Fehr, 1907. [fr. —.60] N 6250[21]

Deckert, Emil. Grundzüge der Handels- und Verkehrsgeographie. 4. Aufl. X + 389 S. 8. Leipzig, Carl Ernst Poeschel, 1908. (geb. M. 5.40) —

Sammlung kaufmännischer Unterrichtswerke für Schulen, Kontore und zur Selbstbelehrung, nach einheitlichen Grundsätzen bearb. von erfahrenen Pädagogen und Fachschriftstellern. Band 11.
Darin S. 157—161: Die Schweiz; *s. auch S. 74. 76/85* (Alpen *etc.*). *98 f. 103. 105. 109 etc.*

Decreuze, Jules. Résumé chronologique d'histoire suisse à l'usage des élèves du degré supérieur de l'école primaire. II + 12 p. 8. Boudry, Émile Baillod, 1907. [fr. —.40] N 5900[18]

Decurtins, C[aspar]. Pater Theodosius Florentini (1808—[1865]). Ein Vortrag. 24 S. 8. Freiburg, O. Gschwend, 1908. [fr. —.50] N 6500[3]

Decurtins, Caspar. Réforme sociale chrétienne et Réformisme Catholique. Lettre à un ami par Gaspard D', Professeur à ... Fribourg ⟨Suisse⟩. 63 p. 8. Paris, Bloud & Cie, 1908. [fr. —.60] N 6539

Apologétique. (S[cience] & R[eligion. N°] 494.)

Decurtins, Caspar. La Riforma sociale christiana e il Riformismo cattolico ⟨Modernismo⟩. Lettera del Prof. Dr. Gaspare D', dell' Università di Friborgo, ad un amico. ⟨Traduzione autorizzata del Sac. Dr. Angiolo Pometta.⟩ (Estratto dalle «Monat-Rosen», organo della Società Cattolica degli Studenti Svizzeri [Jahrg. 52, 1907/1908, No. 1—5].) II + 20 p. 8. Lucerna, J. Schills Erben, 1908. N 6300[18]

Decurtins, Caspar s. Baur, Anny. Kinderspiele.

Delume-Thomas, Marcel. Leçons de français pour adultes. Adaptées à la méthode [Sines] Alge, basées sur les tableaux de [Eduard] Hölzel. Méthode refondue par M' D'-Th'.... 1re éd. [Avec 6 planches en appendice.] II + 127 p. 8. St-Gall (**Umschlag:* St. Gallen), Fehr, 1907. [relié fr. 2.70] N 6373

Demi-siècle. Un d'-s': L'imprimerie typographique Georges Bridel & Cie (à Lausanne) de 1857 à 1907. ([Résumé historique et] Notices sur quelques auteurs.) [Avec 57 portraits et 1 vue.] [11 + 116 p.] 8. (Lausanne, Georges Bridel & Cie, 1908.) Bibl.

Denzinger, Heinrich. Enchiridion Symbolorum, Definitionum et Declarationum de rebus fidei et morum, auctore Henrico D'. Editio 10a, emendata et aucta, quam paravit Clemens Bannwart S. J. XXVIII + 628 p. 8. Friburgi Brisgoviae, Herder, 1908. [geb. M. 6.—] —

Darin p. 224—235: Martinus V.... Conc(ilium) Constantiense 1414—1418.

Deonna, W[aldemar]. L'Enseignement Secondaire et l'archéologie. Extrait de la Suisse universitaire. [10e Année,] No 10, Juillet-Septembre 1905. II + 19 p. 8. Genève, Paul Richter, 1905. N 6200[30]

Deonna, W[aldemar]. La statuaire céramique à Chypre. 17 p. 8. Genève, W. Kündig & Fils, 1907. [fr. 1.—] N 6530[14]

Deonna, W[aldemar]. Statue en terre cuite du Musée de Catane. ([Avec les] Planches 9 et 10.) [Extrait des:] Annales de la Faculté des Lettres de Bordeaux.... IVe Série.... 29e année. ([Partie] I:) Revue des études anciennes.... Tome 9, No 2, Avril-Juin 1907. II p. + p. 121—131. 8. Bordeaux, Feret & fils; *etc.*; Paris, Albert Fontemoing. N 6530[15]

Deonna, W[aldemar]. Les statues de terre cuite dans l'Antiquité: Sicile, Grande-Grèce, Étrurie et Rome. Avec 23 figures dans le texte. 250 p. 8. Paris, Albert Fontemoing, éditeur; (Genève, impr. W. Kündig & Fils).

Ed. A: Thèse Lett. Genève par W. D'.... 1907. N 6374—V Genf
Ed. B: [Par] W. D', Docteur ès lettres.... 1908. [fr. 7.50] —

Des Ligneris, Max. Experimentelle Untersuchungen über die Wirkung des Jods auf die Hundeschilddrüse, sowie über die Hyperplasie dieser Drüse. Diss. Med. Bern ... von Max des L'.... Februar 1907. [Mit 2 Tafeln.] *Kopftitel:* Aus der chirurgischen Universitätsklinik in Bern ⟨Prof. Dr. Th[eodor] Kocher⟩. 110 S. 8. Bern, Rösch & Schatzmann, 1907. V Bern

Dessous. Les D' du Théâtre (de Genève). Par Le Monsieur de l'Avant-scène. Dédié à ... M. le Dr Hugues Oltramare, Conseiller municipal. 31 p. 8. Genève, Impr. Centrale, 1907. fr. —.50 V Genf

(Articles publiés dans le «Genevois», [complétés et réunis] en brochure.)

(D[ettling], A[lois].) Schwyzerischer Geschichtskalender. [Jahrg. 9,] 1907. Separatabzüge aus dem «Bote der Urschweiz». 74 S. 8. Schwyz, Caspar Triner, [1908]. [fr. —.50] P

Deutsch, Julius. Die Geschichte der sozialistischen Gewerkschaften Oesterreichs bis zur Krise des Jahres 1873. Diss. Staatsw. Univ. Zürich. IV + 80 S. 8. Wien, Selbstverlag des Verfassers, 1907. V Zür

Dictionnaire Géographique de la Suisse.... 237e—244e livraison = Tome 6 ([livr.] 1—8): Toffen ... — ... Uri. à IV p. + p. 1—128. gr.-8. Neuchâtel, Attinger Frères, 1908. [à fr. —.75] U1

Dierauer, Johannes. St. Gallische Analekten. Hrg. von J' D'. [Heft] 16: Studentenbriefe eines Toggenburgers (Jakob Weber) aus Heidelberg und Göttingen, 1824—1826. Mit einem Porträt [Tafel]. 24 S. 8. St. Gallen, Zollikofer & Cie., 1908. P

Diesbach, Max de. La Bibliothèque cantonale et universitaire de Fribourg ⟨Suisse⟩. [Avec 3 planches.] Extrait des Nouvelles Etrennes fribourgeoises de 1908. 8 p. 8. Fribourg, Fragnière Frères, 1907. V Fr

Diesbach, Max de. La contre révolution dans le canton de Fribourg en 1802. Documents publiés par M' de D'. [Extrait des Archives de la Société d'histoire du canton de Fribourg, Tome 8, 3e livraison.] p. 381—419. 8. [Fribourg, Fragnière Frères, 1907.] N 5900[19]

Diethelm, Bernardo. Die elektrolytische Reduktion von Titansulfatlösungen. Diss. Phil. [II.] Univ. Zürich. [Mit Figuren.] 185 S. 8. Borna-Leipzig, Robert Noske, 1908. V Zür

Dingelstedt, Victor. The Republic and Canton of Geneva. A Demographical Sketch. [2 Parts.] Reprinted from The Scottish Geographical Magazine for May 1908 *and* for June 1908. p. 225—238 *and* 281—290. 8. [Edinburgh.] N 6280[25]

Dobrachowski, Martin. Monographie der Kettenlinie. Diss. Phil. Bern. [Mit Figuren.] 54 S. 8. Bern, K. J. Wyss, 1907. V Bern

Documents et souvenirs relatifs à l'annexion de la Savoie à la France en 1860, utiles à l'appréciation des discours tenus par MM. César Duval et [Emile] Chautemps, Sénateurs de la Haute-Savoie, aux séances du Sénat des 13 et 14 février 1908. ([Réunis et publiés par] Alphonse Patru....) 84 p. 8. Genève, Impr. de « La Tribune de G' », 1908. [fr. —.80] N 5900[20]

Dodel, Arnold. Moïse ou Darwin? Trois conférences populaires. Offertes aux réflexions de tous ceux qui cherchent la vérité. Traduit, avec l'autorisation de l'auteur, sur la troisième édition allemande par Ch[arles] Fulpius.... 176 p. 8. Paris, Schleicher Frères, [1908]. (fr. 1. 50) N 6540

Döll, Adolph. Die biologische Einwirkung des « Vioform » auf den Tuberkel-Bazillus im Tierkörper. Ein Beitrag zur chirurgischen Behandlung der Peritonealtuberkulose. Diss. Phil. Bern. Separatabdruck aus den Archives internationales de chirurgie, Band 3, Heft 5. 53 S. 8. Gent, A. Vander Haeghen, 1907. V Bern

Doktorowitsch, Luba. Über Commotio labyrinthi. Diss. Med. Univ. Zürich. 41 S. 8. Zürich, J. J. Meier, 1907. V Zür

Dorer, Max. Die Elemente des Gläubigerverzugs, insbesondere das Requisit der Culpa nach schweizerischem Recht. Diss. Staatsw. Univ. Zürich. II + 76 S. 8. Grenchen, Guldimann & von Gunten, 1906. N 6450[3]—V Zür

Doser, Hermann. Basler Verkehrsbuch mit Strassen-Verzeichnis, Fahrplänen etc. (*5. u. 6. Ausg.: F', Stadtplan etc.). ... ausgearbeitet von H' D', Basel. [Mit Illustrationen und 1 Plan.] 8. Basel, Walz & Miéville. fr. —.20 Q

4. Ausgabe.... Winter-Saison 1. Oktober 1906 bis 30. April 1907. IV + 132 S.
5. Ausgabe.... Sommer-S' 1. Mai bis 30. September 1907. IV + 136 [+ 2] S.
6. Ausgabe.... Winter-S' 1. Oktober 1907 bis 30. April 1908. IV + 136 S.

Dressler, Willy O . Dresslers Kunstjahrbuch. Ein Nachschlagebuch für deutsche bildende und angewandte Kunst. Hrg. von W' O. D', Malerarchitekt. (Jahrg. 3.) [Mit Titelbild, Vignetten und 1 Porträt-Tafel.] II + LX + 674 [+8] + 84 S. 8. Dresden, Gerhard Kühtmann, (1908). [geb. M. 7. —] Bibl.

Dreves, Guido Maria. Die Kirche der Lateiner in ihren Liedern. XII + 203 S. 8. Kempten und München, Jos. Kösel, 1908. ([geb.] M. 1.—) —

(Sammlung Kösel. Band 16.)
Darin S. 51/3. 55/64. 66 f. 78 f. 154/8. 164 etc. die Schule von St. Gallen (Notker der Stammler *etc.*), Hermannus Contractus *etc. betr.*

Dubel. Der D'. [Basler Fastnachts-Zeitung.] 1908. 4 Nrn. [Illustriert.] [*zus.* 16 S.] fol. [Basel,] Lithogr. Wolf. *je* fr. —.20 V[t] Bas

Dubler, C . Nachschlagebuch für die Maschinen-Industrie. [Mit Figuren.] Ausgabe für die Schweiz. VIII + 188 S. 8. Bern, Haller, 1907. [cart. fr. 1.80] N 6375

Dubnikoff, Dina. Klinische Untersuchungen über Eisenwirkung und « larvierte Chlorose ». Ein Beitrag zur Lehre von der Chlorose. Diss. Med. Bern. *Kopftitel:* Aus der medizin. Poliklinik der Universität Bern. 30 S. 8. Bern, Stämpfli & Cie., 1908. V Bern

Dubois, Paul. Ueber den Einfluss des Geistes auf den Körper. (Aus dem Französischen übersetzt von Dr. med. E[rnst] Ringier in Kirchdorf.) 3. Aufl. 108 S. 8. Bern, A. Francke, 1907. [fr. 1.25] N 6376

Dubois, [Paul]. De l'influence de l'esprit sur le corps. 92 p. 8. Berne, A. Francke. [fr. 1.25]

7e éd. [nouveau tirage de la 6e]. 1907.
8e éd. 1908. N 6377

Ducommun, Elie. Derniers Sourires. Poésies, précédées d'une Notice biographique ([de] É' D', 1833—1906, [par] Deux amis [Virgile Rossel et Emile Bessire. Avec 1 portrait hors texte]). 92 p. 8. Berne, Büchler & Co., 1908. [fr. 2.—] N 6541

Dübi, H[einrich]. Hochgebirgsführer durch die Berner Alpen. Band 4 ⟨Von der Grimsel bis zum Uri-Rotstock⟩. Im Auftrag der Sektion Bern S. A. C. hrg. von Dr. H. D'. 200 S. 8. Bern, A. Francke, 1908. [geb. fr. 4.—] U1

Autorisierte Uebersetzung aus der Climbers' Guides Series.

Dübi, Heinrich s. Oberland. The Bernese O'.... London... 1902—1908. Volume 3—4.

Düsterhoff, Clara. Wie die Hawaii-Inseln christlich wurden. [Illustriert.] II + 32 S. 8. Basel, Basler Missionsbuchh., 1908. (fr.—.20) V Bas

Duhem, Pierre. Ziel und Struktur der physikalischen Theorien von P' D'.... Autorisierte Übersetzung von Dr. Friedrich Adler, Privatdozenten an der Universität Zürich. Mit einem Vorwort von Ernst Mach. XII + 367 S. 8. Leipzig, Johann Ambrosius Barth, 1908. [M. 8.—] N 6542

Dulex, Adolphe. Léman. Poésies et Paysages. [Avec 20 planches de vues et 1 fac-similé hors texte.] 107 p. 8. Lausanne, Georges Bridel & Cie, 1908. [fr. 5.—] N 6543

Dumont, Paul. Nicolas de Béguelin ⟨1714—1789⟩. Fragment de l'histoire des idées philosophiques en Allemagne dans la seconde moitié du XVIIIme siècle. VI + 212 p. 8. Neuchâtel, Attinger Frères....

Ed. A: Thèse Lett. Genève ... par P' D'.... Neuch'... 1907. V Genf
Ed. B: Par P' D', Docteur en philosophie. Neuch'...; Paris, Félix Alcan, [1908]. [fr. 4.—] N 6378

Dunand, Léon. L'Ombre des Choses. Vers. ⟨1905—1907.⟩ 64 + *Errata* 1 p. 8. Carouge(-Genève), Premet & Moret, 1907. [fr. 2.—] N 6544

Du Pasquier, Gustave. Zahlentheorie der Tettarionen. Diss. Phil. [II.] Univ. Zürich von L Gustav Du Pasquier.... ([Sep.-Abdr. aus:] Vierteljahrsschrift d. Naturf[orschenden] Ges[ellschaft in] Zürich. Jahrg. 51. 1906.) VI + 76 S. 8. Zürich, Zürcher & Furrer, 1906. V Zür

Durski, Stanislaw Pankratius von. Die pathologischen Veränderungen des Eies und Eileiters bei den Vögeln. Diss. Vet.-Med. Bern. Mit 21 Abbildungen auf 3 Tafeln. 35 S. 8. Berlin, Richard Schoetz, 1907. V Bern

Dutoit, [Mlle] Marie. Noële. Par M' D'. Für das ganze deutsche Sprachgebiet allein berechtigte Schulausgabe von Dr. E(rnst) Wasserzieher ... und Emmy Schild.... 8. Leipzig, Raimund Gerhard, 1906. N 6545

Teil 1: Einleitung und Text VIII + 134 S. [M. 1.40.] geb. M. 1.60. — Teil 2: Anmerkungen und Wörterbuch. 48 S. M. —.40
Gerhards Französische Schulausgaben.... Nr. 21.

Eberhard, Otto. Je parle français. Conversations et lectures françaises à l'usage des écoles. 1re Partie: Cours élémentaire. 95 p. 8. Zurich, Orell Füssli, (1908). [relié fr. 1.20] U3

Eberle, Julius. Über Agglutination der Meningokokken. ⟨Diplococcus intracellularis meningitidis Weichselbaum.⟩ Diss. Med. Univ. Zürich. [Sep.-Abdr. aus: Archiv für Hygiene, Bd. 64.] *Kopftitel:* ⟨Aus der bakteriologischen Abteilung des Hygiene-Institutes der Universität Zürich. Abteilungsvorstand: Prof. Dr. W[illiam] Silberschmidt.⟩ 50 S. 8. München, R. Oldenbourg, 1907. V Zür

Eberschweiler, Adolf. Untersuchungen über die sprachlichen Komponente der Assoziation. Diss. Med. Univ. Zürich. [Sep.-Abdr. aus: Allgemeine Zeitschrift für Psychiatrie, Bd. 65.] 34 S. 8. Berlin, Georg Reimer, 1908. V Zür

Ebhardt, Bodo. Die Hohkönigsburg im Elsass. Baugeschichtliche Untersuchung und Bericht über die Wiederherstellung. [Mit Illustrationen und 6 Tafeln.] IV + 52 S. fol. Berlin, Ernst Wasmuth A.-G., 1908. [Einzelpreis cart. M. 15.—] Nf 6709

(1. Supplementheft zu Bodo Ebhardt, Deutsche Burgen.)

Eckart, Rudolf. Hundert Stimmen aus vier Jahrhunderten über den Jesuitenorden. Gesammelt und hrg. von R' E'. 2 Bände. 8. Leipzig, Georg H. Wigand, [1908]. [*zus.* M. 5.—] —

Band 1 *a. u. d. T.:* Der Jesuitenorden im evangelischen Urteil. VIII + 192 S. — *Darin S. 63/5. 71/9. 82. 101/4. 112/7 etc. Urteile von* Otto Henne am Rhyn, Dr. Franz Huber, Dr. Wilhelm Joos, Friedrich Nippold, Johannes Scherr *etc.*

Band 2 *a. u. d. T.:* Der Jes' im katholischen Urteil. VIII + 164 S. — *Darin S. 53/65. 128/9. 162/4 etc. Urteile von* J[oseph] Burkard Leu, [E] Piaget, Ignaz Heinrich von Wessenberg.

Eckenstein[-Schröter], Ed[uard]. Entwickelung und Fortschritte der Malzfabrikation in den letzten vierzig Jahren. [Illustriert.] 216 S. 4. Basel, Buchdr. Emil Birkhäuser, 1907 — * *Aufdruck (u. Umschlag):* Berlin, Verlagsbuchh. Paul Parey, 1908 —. [M. 5.—] Nq 6546

Éducation. L'Éd' en Suisse. Annuaire des Écoles, Universités, Pensionnats, etc. etc. 4e Année 1907-1908. [Illustré.] 960 + 1 p. 8. Genève (Suisse), Administration: Rue de la Pélisserie, 18, (1908). (relié: en Suisse fr. 5. —, A l'Etranger 6. —)

Egelhaaf, Gottlob. Geschichte der neuesten Zeit vom Frankfurter Frieden bis zur Gegenwart. VIII + 452 S. 8. Stuttgart, Carl Krabbe, 1908. [M. 6. —, geb. 7. —] —

Darin S. 211. 363/5. 422 f. etc. die Schweiz *betr.*

Egger, A[ugust]. Der Rechtsschutz des Kindes im Entwurf des schweizerischen Zivilgesetzbuches. Vortrag, gehalten an der Versammlung des Verbandes der schweiz. Erziehungsvereine am 17. Juni 1907 in Zürich. 50 S. 8. Zürich, Schulthess & Co., 1908. [fr. —.60] N 6450[4]

Egger, Augustinus. Die Hingabe des Priesters an den Dreieinigen Gott. Von A' E', Bischof von St. Gallen. 3. Aufl. [Mit Vignetten und 1 Tafel, sowie einem Nachtrag.] 252 S. 8. Einsiedeln *etc.*, Benziger & Co. A. G., 1900[—1904]. N 6379

[I:] Die Hing' — — 3. Aufl. [Mit Vignetten und 1 Tafel.] 204 S. Eins' ... 1900. [geb. fr. 2.50]

[II: Nachtrag *dazu.*] S. 193—252. (Eins' ... [1904].)

Egli, Carl. Taktische Aufgaben mit Lösungen. Von K' E', Oberstlieutenant im Generalstab. Heft 1: Zur Einführung in den taktischen Teil des Exerzier-Reglements für die schweizerische Infanterie 1908. Mit zwei Karten. VIII + 92 S. 8. Frauenfeld, Huber & Co., 1908. [fr. 3.—] U2

Egli, J[ohann] J[acob]. Geographie für höhere Volksschulen. (Heft) 1 ... *u.* 2 .... 11. ... Aufl. Bearb. von J[ohann] H[einrich] Büchi, Sekundarlehrer. 8. Zürich, Schulthess & Co., 1907. U1

(Heft) 1: Die Schweiz. 11. durchgesehene Aufl. ... VIII + 85 S. 1907. [fr. —.80, cart. 1.—]

(Heft) 2: Europa. 11. vermehrte Aufl. ... VIII + 95 S. 1907. (fr. —.80, cart. 1.—)

Ehe, Geburt und Tod in der schweizerischen Bevölkerung, während der zehn Jahre 1891—1900. Teil 1: Die Eheschliessungen und Ehelösungen. Hrg. vom Statistischen Bureau des eidg. Departements des Innern. [Mit 1 Figur, 3 Curventafeln und 3 Karten.] 70* + 83 S. 4. Bern, Komm. A. Francke; Buchdr. «Effingerhof», Brugg, 1908. [fr. 4.50] Oq—Qq

Schweizerische Statistik. Liefg. 158.

Ehler, Krak s. KrakEhler. Auch eine Schweizer Reise....

Ehrat, J[acob]. Zur Revision des Schulgesetzes. [Sep.-Abdr. aus: Referate für die 28. Kantonal-Lehrerkonferenz des Kantons Schaffhausen, Donnerstag den 5. Juli 1906:] Referat 2. 35 S. 8. [Schaffhausen, H. Meier & Cie., 1906.] N 5800[17]

Eichelmann, Carl. Die Wasserstrassen in der elsass-lothringischen Volkswirtschaft von K' E'.... [Mit 1 Karte.] VIII + 160 S. 8. Strassburg i. E., Eduard van Hauten, 1905. [M. 4.—] N 6547

Einteilung der Schweizerischen Armee, nebst Verzeichnis des Instruktionspersonals und Verzeichnis der Unterrichtskurse 1908. Anhang zum Taschenkalender für schweizerische Wehrmänner. [Jahrg. 32.] 49 [+ *Anzeigen* 19] S. 8. Frauenfeld, Huber & Co., [1908]. [fr. —.80] P

Eisenbahnstatistik. Schweizerische E'-St' für das Jahr 1906. Band 34. Hrg. vom Schweizerischen Post- und Eisenbahndepartement = Statistique des chemins de fer suisses pour l'année 1906. Volume 34. Publié par le Département fédéral des postes et des chemins de fer. [Mit 1 Karte.] IV + 284 S. hoch-4. Bern, Hans Feuz, Mai 1908. (fr. 5.—) Oq

Eleutheropulos, A[braham]. Rechtsphilosophie, Soziologie und Politik. Zwei Abhandlungen von Dr. A. E'. Privatdozent in Zürich. 44 S. 8. Innsbruck, Wagner, 1908. [M. 1.50] N 6450[5]

Eleutheropulos, A[braham]. Soziologie, von Dr. A. E', Privatdozent in Zürich. 2. erweiterte und umgearbeitete Aufl. XII + 236 S. 8. Jena, Gustav Fischer, 1908. [M. 4.—] N 6380

Emch, Arnold, und Emch, Hermann. Reise- und Kulturbilder aus den Vereinigten Staaten von Amerika, insbesondere aus dem «Fernen Westen». Eine Sammlung von Studien. Mit 12 Vollbildern [Tafeln]. IV + 272 S. 8. Aarau, H. R. Sauerländer & Co., 1908. [fr. 4.80, geb. 6.—] N 6548

Emmerich, Fritz. Über Kohlenwasserstoffe aus cyclischen Ketonen. Diss. Phil. Basel. 80 S. 8. Basel, Emil Birkhäuser, 1908. V Bas

Entscheidungen des Kantonsgerichtes des Kantons St. Gallen, des Kassationsgerichtes, der kantonsgerichtlichen Rekurskommission und des Kantonsgerichtspräsidiums in seiner Stellung als gerichtliche Rekursinstanz in Betreibungs- und Konkurssachen im Jahre 1907. 76 S. 8. St. Gallen, Buchdr. «Ostschweiz», 1908. O SGa

Amtsbericht des Regierungsrates ... des Kantons St. Gallen über das Jahr 1907.... St. G'... 1908. ([Beilagen:] ... III.)

Entwicklung. Die E' der Hydrometrie in der Schweiz. Im Auftrage des eidgenössischen Departements des Innern bearb. und hrg. vom eidgenössischen hydrometrischen Bureau (Chef: Ing. Dr. J[oseph] Epper). [Mit Vignetten und Figuren, sowie 125 Tafeln, Tabellen und Karten.] VI + 91 + *Anhang* 24 S. fol. Bern, Buchdr. Rösch & Schatzmann, 1907. [geb. fr. 40. —] Nf 6549

Ergebnisse der [ersten] eidg. Betriebszählung.... Band 1.... Heft 7 ... s. Résultats du [premier] recensement fédéral des entreprises....

Ergebnisse der eidg. Stutfohlen- u. Pferdezuchtgenossenschafts-Prämiierungen pro 1906 *u.* pro 1907 = Concours fédéraux de pouliches et concours de syndicats chevalins en 1906 *et* en 1907 – Liste des sujets primés. Beilage zu den «Mitteilungen des schweizer. Landwirtschafts-Departements» [Jahrg. 7, 1906 *u.* Jahrg. 8, 1907] = Annexe au «Bulletin du Département fédéral de l'Agriculture» [7e Année, 1906 *et* 8e Année, 1907]. II + 80 *u.* II + 136 S. 8. Bern, K. J. Wyss, 1907 *u.* 1908. O

Auch Beilage zu: Landwirtschaftliches Jahrbuch der Schweiz. ... Jahrg 21, 1907 *u.* Jahrg. 22, 1908. Q

Ergebnisse der Inneren Medizin und Kinderheilkunde. Hrg. von F[riedrich] Kraus, O[scar] Minkowski, Fr[iedrich] Müller, H[ermann] Sahli [-Bern], A[dalbert] Czerny, O[tto] Heubner. Redigiert von Th Brugsch..., L[eo] Langstein..., Erich Meyer..., A Schittenhelm.... Band 1. Mit 28 Textabbildungen und 1 mehrfarbigen Tafel. VIII + 620 S. gr.-8. Berlin, Julius Springer, 1908. [M. 18.—] —

Darin S. 495—517: Über die Verdauung der Milch im Magen. Von (Privatdozent Dr.) Ludwig Tobler [von Zürich]-Heidelberg. (Mit 1 Tafel.)

Ergebnisse der Physiologie. Bearb. von H[endrik] Zwaardemaker, Utrecht; R[udolf] Magnus, Heidelberg; ... Heinrich Zangger, Zürich; ... H(ugo) Lüthje, Frankfurt a. M. Hrg. von L[eon] Asher, Bern, und K[arl] Spiro, Strassburg i. E. Jahrg. 7. Mit 33 Textabbildungen. XII + 846 S. gr.-8. Wiesbaden, J. F. Bergmann, 1908. [M. 27.—] —

A. u. d. T.: Ergebnisse der Physiologie. Unter Mitwirkung von .. D[ietrich] Gerhardt, Basel; ... A[lfred] Jaquet, Basel; ... H[ugo] Kronecker, Bern; .. C[onstantin] von Monakow, Zürich; ... E[rnst] Schulze, Zürich; ... E[rnst] Winterstein, Zürich; H(einrich) Zangger, Zürich; ... Hrg. von L. Asher, Bern, und K. Spiro, Strassburg i. E. Jahrg. 7.

Darin S. 99—160: Über Membranen und Membranfunktionen. Von Heinrich Zangger, Zürich.

Erinnerung. Zur E' an den selig verstorbenen Herrn Prof. Dr. Friedrich von Wyss. Geboren am 6. November 1818, Gestorben am 29. Nov' 1907. II + 16 S. 8. Zürich, Berichthaus, 1907. N 6500[4]

Erinnerung an die Erneuerung des Kirchengeläutes in Riehen im Jahre 1907 s. [Iselin, Ludwig Emil].

Erinnerung. Zur E' an Herrn Joseph Lanz, med. Geboren 12. Dezember 1818, Gestorben 22. Januar 1908. [Mit Porträt.] II + 15 S. 8. Biel, C. Schweizer & Co., 1908. N 6500[5]

Erinnerung. Zur E' an Herrn Martin Werner-Riehm, Buchdruckereibesitzer von Basel, geboren den 28. Oktober 1845, gestorben den 18. Mai 1908. [Mit Porträt-Tafel.] 12 S. 8. [Basel, M. Werner-Riehm, 1908.] N 6500[6]

Ermatinger, Emil. Die Weltanschauung des jungen (Christoph Martin) Wieland. Ein Beitrag zur Geschichte der Aufklärung. VIII + 175 S. 8.

Ausg. A: Beilage zu den Jahresberichten des Gymnasiums und der Industrieschule in Winterthur, 1906/07 und 1907/08. (1. *u.* 2. Hälfte. Beilage ... 1906/07 *u.* 1907/08.) II + VIII S. + S. 1—80 *u.* II S. + S. 81—175. Winterthur, Buchdr. Geschwister Ziegler, 1907 *u.* [1908]. V Zür

Ausg. B: Frauenfeld, Verlag Huber & Co., 1907. [fr. 4.—] N 5718

Ernst, A[lfred]. Beiträge zur Morphologie und Physiologie von Pitophora. Von A. E' [Zürich]. (Mit 4 Tafeln.) Extrait des Annales du Jardin Botanique de Buitenzorg. IIe Serie. Vol. 7.... 1 p + p. 18—55. gr.-8. Leide, E. J. Brill, 1908. N 6350[18]

Ernst, Antoine. L'œuvre de la deuxième Conférence de la Paix (1907). Exposé juridique et texte des Conventions. II + 175 + III p. 8. Bruxelles, Misch & Thron; Paris, Marcel Rivière, 1908. [fr. 4.—] N 6551

Escher, Rudolf. Die Theorie der Wasserturbinen. Ein kurzes Lehrbuch von R' E', Professor ... in Zürich. Mit 242 Figuren [im Text und auf 1 Tafel]. XII + 267 + *Errata* 1 S. 8. Berlin, Julius Springer, 1908. [geb. M. 8.—] N 6381

Etat der Landsturm-Offiziere des Kantons St. Gallen auf Anfang April 1908. II + 17 S. 8. St. Gallen, V. Schmid & Co., 1908. O SGa

Etat der Offiziere des schweizer. Bundesheeres auf 1. Mai 1908 = État des officiers de l'armée suisse au 1er mai 1908. VIII + 418 S. 8. Zürich, Orell Füssli, 1908. [fr. 2.50] O

Etat der schweizerischen Forstbeamten mit wissenschaftlicher Bildung. Aufgenommen durch das eidg. Oberforstinspektorat, nach amtlichen Angaben der Kantone, auf den 1. Januar 1908 = Etat des Agents forestiers suisses possédant des connaissances scientifiques.... 21 S. 8. Berne, Blaser & Tschanz, 1908. O

Étrennes. Nouvelles É' Fribourgeoises — Almanach des villes et des campagnes — 1908, fondées par L[ouis] Grangier, professeur, sous le patronage de la Société économique et d'utilité publique de Fribourg. 42e année. [Avec 1 mélodie, des illustrations et 4 planches.] LXXXII + 152 [+ 16] p. 8. Fribourg, Fragnières Frères. [fr. 1.—] P

Études sur la Tuberculose. [Publiées par les] Sanatoriums de Leysin. L'Ophtalmoréaction, par le Dr [Théodore] Exchaquet — L'Ophtalmoréaction (de Calmette), par le Dr [César] Sillig — Le Climat d'altitude et la Tuberculose pulmonaire, par le Dr [Marc] Jaquerod — La Cure d'altitude et la Cure solaire de la Tub' chirurgicale, par le Dr [Auguste] Rollier — La Désinfection dans la Tub', par le Dr [Fritz] Morin. 110 p. 8. Aigle, J. Borloz, 1908. [fr. 2.—] N 6552

Etwas Botanik für Kinder ... s. A[ppenzeller], C[aroline].

Exchaquet, [Louis]. L'Ophtalmo réaction. Etude pratique et valeur clinique. Communication à la Société médicale de la Suisse romande, le 31 octobre 1907. Extrait (de la) Revue médicale de la Suisse rom'... (27e Année. No 11. 20 Novembre 1907). II + 7 p. 8. Genève, Georg & Co. N 6550[10]

Excursionen. Die Exk' der Deutschen geologischen Gesellschaft im südlichen Schwarzwald, im Jura und in den Alpen. August 1907: 1. Exkursionsberichte. Von ... C[arl] Schmidt, A[ugust] Buxtorf, H[einrich] Preiswerk. Hierzu 2 Textfiguren; 2. Zur Tektonik der Zentralschweizerischen Kalkalpen. Von Herrn A[ugust] Buxtorf. Hierzu Tafel 12 u. 13 u. 1 Textfigur. Sonderabdruck aus der Zeitschrift der Deutschen geol' Ges', Band 60, Jahrg. 1908, Heft 1 und 2. S. 125—197. 8. [Berlin, J. G. Cotta Nachfolger Zweigniederlassung.] N 6230[27]

Eyris, [Mlle] Marcelle. Amour et raison. Comédie en 1 acte. Représentée pour la première fois à Genève le 21 mars 1908. 40 p. 8. Genève, Eggimann & Cie, 1908. (fr. 1.50) N 6430[18]

Fadezeinli. s' Fadez'. Humoristisch-satyrische, allgemeine und politische Eintags-Zeitung für Stadt und Kanton Zürich, das übrige Europa u. Zentralafrika. ... Redigiert von unverantwortlichen Dunkelmännern ohne —tschzky, —tscheck und —witsch. Jahrg. 2. Zürich, Fastnacht 1908. [Illustriert.] [4 S.] fol. (Zürich, Girardet, Walz & Cie.) fr. —.20 Vf Zür

Faesch-Kussmaul, L[ydia]. Kochbuch für die Gasküche, mit besonderer Berücksichtigung der Gaskoch-Apparate der Firma Junker & Ruh. 3. verbesserte Aufl. .... 46 [+ 6] S. 8. Basel, Basler Buch- und Antiquariatsh., (1908). [fr. 1.—] N 4850[33]

Faesi, Robert. Zürcher Idylle. [Mit Vignetten.] IV + 109 S. 8. Zürich, Schulthess & Compagnie, 1908. [geb. fr. 3.60]
[1. Aufl.] N 6382 | (2. Aufl.) N 6383

Fajkmajer, Frl. Elise s. Familienbibliothek, Schweizer. Nr. 74.

Falkenbach, Joseph. Untersuchungen über Pyramidon in der Veterinärmedizin. Diss. Vet.-Med. Bern. [Mit Figuren.] *Kopftitel:* Aus dem pharmkolog. Institut der Königl. Tierärztlichen Hochschule zu Berlin. Vorstand: Professor [Otto] Regenbogen. 59 S. 8. Berlin, Otto & Emil Klett, (1907). V Bern

Familienbibliothek. Schweizer F'-B'. Nr. 71—74. 8. Aarburg, Burk, [1908]. *je* fr. —.20 R

Nr. 71: Kinderaugen. (Novelle) von [Frl.] Lenore Pany. (Mit zahlreichen Bildern von R Franck.) II + 96 S.
Nr. 72: Die Preisrichter. (Novelle) von [Frau] J[ohanna] Thimm. (J. Hutten). (Mit zahlreichen Bildern von R Franck.) II + 96 S.
Nr. 73: Auf Festung. (Novelle) von A Kurs. (Mit zahlreichen Bildern von E Voigt.) II + 96 S.
Nr. 74: Falsche Karten. (Kriminalnovelle) von C. (*d. i.* E.) v(on) Reizenhofen [*pseud.* = Frl. Elise Fajkmajer]. (Mit zahlreichen Bildern von Hans Stubenrauch.) II + 96 S.

Familienkalender. Schweizerischer F'-K' 1908. [Jahrg. 2.] Hrg. von den Redaktionen des Schweizerischen Familien-Wochenblattes und des Für's Schweizer Haus. [Illustriert.] IV + 72 [+ 8] S. 8. Zürich, Erhard Richter. fr. —.30 P

Farner, Gottfried. Das Rösslispiel der Kursäle und der Artikel 35 der Bundesverfassung. Gekrönte Preisschrift.... [Sep.-Abdr. aus: Schweizerische Zeitschrift für Gemeinnützigkeit. Jahrg. 43, Heft 2.] 18 S. 8. [Zürich-Selnau, Gebr. Leemann & Co., 1904.] N 6450[6]

Farner, Ulrich. Historische Erzählungen. 119 S. 8. Bellinzona, El. Em. Colombi & Cie., [1901]. [fr. 1.—] N 6384

Farner, Ulrich. Meilemer Festspiel. Zum erstenmal aufgeführt am Seeverbandssängerfest in Meilen, im Juni 1907. [Mit illustriertem Umschlag.] 22 S. 8. Zürich, Justus Hebsacker, [1907]. fr. —.40 N 6430[19]

Farner, Ulrich. De Hochsig-Hanis. En Schwank in eim Ufzug. 29 S. 8. Zürich, Schweiz Verlags-Anstalt ⟨B. Vogel⟩ — **Aufdruck (u. Umschlag)*: Aarau, H. R. Sauerländer & Co., [1906]—. fr. —.90 N 6430[20]

Neu-Ausg.; — Orig.-Ausg.: [1900].

Farner, Ulrich. De Turner Lehme oder E Nacht im Gmischte Chor. Dialekt-Lustspiel i 2 Ufzüge. 40 S. 8. Glarus, Schweizer Verlags-Anstalt ⟨B. Vogel⟩, [1903]. (fr. 1.—)

Ausg. A', Orig.-Ausg. Glarus.... N 6430[21]
Ausg. B, Neu-Ausg. Gl'... — **Aufdruck (u. Umschlag):* Aarau, H. R. Sauerländer & Co., [1906] —. N 6430[22]

Farner, Ulrich. E lustigi Manöver-Nacht. En Schwank mit Gsang und Tanz in eim Ufzug. 37 S. 8. Zürich, Schweizer Verlags-Anstalt ⟨B. Vogel⟩, [1902]. fr. —.90

Ausg. A, Orig.-Ausg. Zürich.... N 6430[23]
Ausg. B, Neu-Ausg. Zür'... — **Aufdruck (u. Umschlag):* Aarau, H. R. Sauerländer & Co., [1906] —. N 6430[24]

Farner, Ulrich. Der Narr der Andern. Schauspiel in 4 Aufzügen. [Mit 2 Figuren.] II + 81 S. 8. (Zürich, Jean Frey, [1902].) N 6430[25]

Regie- und Soufflierbuch mit vollständigem Scenarium. Bühnen gegenüber als Manuskript.

Faschingzeitung. St. Galler Faschings Z'. Jahrg. 13. [1908 Illustriert.] [4 S.] fol. ([St. Gallen,] Lithogr. Seitz.) fr. —.20 Vf S Ga

Fatio, V[ictor], et Studer, Th[eophil]. Catalogue des Oiseaux de la Suisse.... [Couverture illustrée.] 4e *et* 5e livraison.... 8. Genève et Berne 1907—1908. U1

(Paraîtra par livraisons annuelles à époques indéterminées.)

Cat' des O' de la S', élaboré par ordre du Département fédéral de l'Intérieur ⟨division des forêts⟩ par le Dr V. F' † et le Dr Th. St', avec le concours de nombreux observateurs en divers cantons. 4e livr.: Captores fin. ⟨Accentoridae, Troglodytidae, Cinclidae, Paridae⟩, Cantores part., élaborée par G(ustav) de Burg. Avec 2 cartes. XVI p. + p. 461—671. G' et B' — *Aufdruck:* G', Georg & Cie, libraires-éditeurs — (**Umschlag:* B', Impr. Stæmpfli & Cie,) 1907. [fr. 4.50]

Cat' des O' de la S' de V. F' et Th. St', élaboré par ordre du Dép' féd' de l'Int' ⟨div' des for'⟩ par G[ustav] de Burg, avec le concours de n' obs' dans tous les cantons. 5e livr.: Roitelets et Pouillots. Avec 1 carte. IV p. + p. 671—817. G' et B' (**Umschlag:* B', Impr. Stæmpfli & Cie; G', comm. Georg & Cie,) 1908. [fr. 3.50]

Favre, Édouard. François Coillard (1834—1904), Enfance et Jeunesse 1834—1861. D'après son autobiographie, son journal intime et sa correspondance. Avec 44 portraits, vues et fac-similés, dont 16 hors texte. XVI + 352 p. gr.-8. Paris, Soc. des Missions Évangéliques, 1908. (fr. 7. 50, [relié 10. —]) N 6553

Fehr, Hans. Der Zweikampf, von Dr. H' F' [von St. Gallen], Professor des deutschen Rechts zu Jena. Antrittsrede. [Mit 2 Tafeln.] IV + 64 S. 8. Berlin, Karl Curtius, 1908. [M. 2.—] N 6554

Fehr, H[enri]. Le 4e Congrès international des mathématiciens, Rome, 1908. (Compte rendu sommaire.) Extrait (de) L'Enseignement mathématique.... 10e Année. No 3. 15 mai 1908. II p. + p. 226—265. 8. Paris, Gauthier-Villars; Genève, Georg & Cie., 1908. V

Feider, Rosalie. Die Dauererfolge der operativen Behandlung der Uterussarcome mit den verschiedenen Methoden. Diss. Med. Bern. *Kopftitel:* Aus der Universitätsfrauenklinik Bern. Direktor: Prof. P[eter] Müller. 16 S. 8. Bern, Stämpfli & Cie., 1907. V Bern

Feier. Die F' des 25jährigen Lehrerjubiläums der Herren Andreas Göldi, Daniel August Ludwig, Edmund Meier in der Evangelischen Lehranstalt Schiers am 14. Oktober 1907. [Mit 1 Porträt-Tafel.] 16 S. 8. Schiers, Walt & Fopp, (1907). V Gr

Fellenberg, G[ottfried] von. Das Programm des Christenthums. Vortrag, gehalten im V[erein] C[hristlicher] G[emeinschaft] in Bern am 14. Juni 1907. II + 12 S. 8. Allmendingen, J. Zuber-Bigler, 1907. N 6300[19]

Femme. Presque une f'. Traduit sur la 13e édition américaine par Mlle M V . IV+ 99 p. 8. (Neuchâtel, Typ. Delachaux & Niestlé, [1905].) [fr. 1. 25]

([Avec une] Introduction [de] Mme E[mma] Pieczynska, Novembre 1904, imprimée sur feuille volante.) [3 p.]

Ed. A: Neuchâtel, Delachaux & Niestlé, éditeurs. N 6385
Ed. B: Lausanne, H. Mignot, éditeur. —

Fenner, Hans. Kryoskopische Resultate der Züricher chirurgischen Klinik. Diss. Med. Univ. Zürich. (Sonderabzug aus Beiträge zur klinischen Chirurgie. Band 56. Heft 3.) *Kopftitel:* Aus der chirurgischen Universitäts-Klinik zu Zürich. ⟨Direktor: Prof. Dr. (U[lrich]) Krönlein.⟩ II + 45 S. 8. Tübingen, H. Laupp Jr, 1907. V Zür

Fernau, Paul. Mein Wanderbuch. Gedichte. [Mit Vignetten.] 160 S. 8. Bern, Komm. A. Francke, 1908. [fr. 2. 80, geb. 3. 40] N 6555

Ferraris, [Ernesto]. L'allevamento del Bambino. [Dal] Dott. F'-Wyss.... Prefazione Del Prof. Dr. Cav. Luigi Concetti, ... Roma. Con 12 clichés e 9 tavole [nel testo]. [Copertina illustrata.] 135 p. 8. Bellinzona, S. A. Stabilimento Tipo-Litografico, 1908. [leg. fr. 2.—] N 6710

Festschrift zum Zweiten Kongress der Internationalen Musikgesellschaft. Verfasst von Mitgliedern der Schweizerischen Landessektion und den Kongressteilnehmern dargebracht vom Organisations-Komitee in Basel. [Mit Illustrationen, Notenbeispielen und Melodien, sowie 12 Tafeln. 2 Abteilungen.] 156 + VIII + 75 S. 8. Basel, Universitäts-Buchdr. Friedrich Reinhardt — *Aufdruck:* Breitkopf & Härtel, Leipzig —, 1906. [M. 7.50, geb. 9.—] V

[Abteilung 2:] Katalog der Musikinstrumente im Historischen Museum zu Basel. Von Dr. Karl Nef. [Mit 12 Tafeln.] VIII + 75 S. (Basel, Buchdr. Emil Birkhäuser, 1906.)

Feuerhorn. Das F'. Löschblatt für die Gesamt-Interessen der zugerischen Bevölkerung. Organ des Rettungs-Korps Zug. [Illustrierte Fastnachtszeitung.] Nr. 22. Zug, an der Aegeri-Strassenbahn. Dienstag, den 3. März 1908. 8 [+ 2] S. gr.-4. (Zug, Rey & Kalt.) fr. —.40 Vf Zug

Fiaux, Jules. Comment réussir dans la vie? 62 p. 8. Lausanne, Payot & Cie, 1908. (fr. —.60)

(5e mille.) N 5800[18]

Firmen-Verzeichnis 1908 [des] Kanton Zürich. Abgeschlossen per 31. Dezember 1907. Redaktion: Handelsregisterbureau des Kantons Zürich. 196 S. 8. Zürich, Orell Füssli, 1908. [fr. 3.—] Q

Dazu: ... Nachführungsbulletins ...: April, Juli und Oktober 1908 und Januar 1909.

Fisch, Adolf. Reformen im Mathematikunterricht der Mittelschulen. 34 S. 8. V Aa

Jahresbericht über das Aargauische Lehrerseminar Wettingen, Schuljahr 1907/08.... Beilage.... Baden, O. Wanner, 1908.

Fischer, Caspar. Prüfende Gänge durch das Arbeitsfeld der Schule von Dr. K' F'. 118 S. 8. Bern, A. Francke, 1908. [fr. 2.—] N 6386

Fischer, Ed[uard]. Die Bestrebungen zum Schutze der einheimischen Pflanzenwelt, namentlich der Alpenflora. (Separatabdruck aus dem «Oberländischen Volksblatt» Interlaken.) 27 S. 8. Interlaken, K. J. Wyss, 1908. N 6350[19]

(Etwas modifizierte Wiedergabe eines am 17. März 1908 vor dem Gemeinnützigen Verein in Meiringen gehaltenen Vortrages.)

(Fischer, Ed[uard].) Professor Dr. Ludwig Fischer. (1828–1907. [Mit Bibliographie und Porträt-Tafel.]. Separatabdruck aus der Beilage «Nekrologe» zu den Verhandlungen der schweiz. naturf. Gesellschaft. Freiburg 1907.) II + 16 S. 8. [Zürich, Zürcher & Furrer, 1908.] N 6500[7]

Fischer-Sigwart, H[ermann]. Naturschutz. Gewidmet der Schweizerischen Kommission für Natur-Schutz. II + 10 S. 8. Zofingen, Joh. Fehlmann, [1906]. N 6350[20]

Fischli, Fritz. Das Verhalten der meteorologischen Elemente und Erscheinungen in der Vertikalen. [Mit 9 Tabellen und 13 graphischen Tafeln.] 129 S. 8. Bern, Gustav Grunau, 1908. [fr. 5.—] N 6387

Flammarion, Camille. Himmels-Kunde für das Volk. Preisgekrönt von der französischen Akademie. Deutsche Ausgabe (**Umschlag:* Bearbeitung) von Ed[uard] Balsiger ... in Bern. Reich illustriert [mit Textfiguren, sowie mit 50 Tafeln] von E([rne]st) Bieler, R[obert] Kiener, J[ean] Miralles, E[vert] van Muyden. Vorwort von Bundesrat Dr. E[rnst] Brenner. 672 S. gr.-8. Neuenburg, F. Zahn, ([1907—]1908). Nq 6388

([Subscr.: 15 Liefg. *à* fr. 1.25,] *cpl.* br. fr. 18.75 *u.* geb. 25.—; im Buchh. *cpl.* br. 25.— *u.* geb. 32.—)

Flatt, Robert. Der Unterricht im Freien auf der höhern Schulstufe, mit durchgeführten Beispielen aus verschiedenen Unterrichtsgebieten ⟨Naturwissenschaften und Geographie, Zeichnen und Mathematik, Geschichte und Sprachen, körperliche Erziehung⟩. In Verbindung mit Lehrern der obern Realschule zu Basel hrg. vom Rektor dieser Anstalt Dr. R' F'. Mit [Figuren,] einer Exkursionskarte der Nordwestschweiz, einer geologischen Reliefkarte der Schweiz und neun geologischen Profilen [auf 2 Tafeln]. VIII + 146 S. 8. Frauenfeld, Huber & Co., 1908. [fr. 4.—] N 6556

Fleiner, Fritz. Einzelrecht und öffentliches Interesse. Aus den Staatsrechtlichen Abhandlungen, Festgabe für Paul Laband zum fünfzigsten Jahrestage der Doktor-Promotion, Band 2. II + 39 S. 8. Tübingen, J. C. B. Mohr, 1908. [M. 1.20] N 6450[7]

Fleiner, Fritz. Ueber die rechtliche Zulässigkeit der im Gesetzesentwurfe (**Ausg. B:* Gesetzentw') betreffend die teilweise Revision des eidgenössischen Alkoholgesetzes vorgesehenen «Verwaltungsgebühr». Rechtsgutachten ... ([Der] Bundesversammlung [unterbreitet von der] Schweiz. Gesellschaft für chemische Industrie, 1907 Juni 11).

Ausg. A: Rechtsg'. Der Schweizerischen Ges' für Chem' Ind' erstattet von Prof. Dr. F' F' in Tübingen. 9. Juni 1907. [II + 8 S.] fol. [Bern, K. J. Wyss.] Nf 6000[9]—Vf

Ausg. B: Rechtsg' von Prof. Dr. F' F' in T'. 8. — Schweizerische Ges' für chemische Industrie. Protokoll der 26. ordentlichen Generalversammlung vom 26. Mai 1907.... Zürich, Orell Füssli, 1907. Beilage 3: S. 31—41. V

Fleischlin, Bernhard. Schweizerische Reformationsgeschichte. Band 1: Mag. Ulrich Zwinglis Person, Bildungsgang und Wirken. Die Glaubensneuerung in der deutschen Schweiz. 1484—1529. (4 Lieferungen.) II + 933 S. 8. Stans, Hans von Matt & Cie., Verlagsbuchh., 1907. [pro Liefg. fr. 2. 50] U1

(Liefg. 1.) II + II + 240 S. — Liefg. 2. II S. + S. 241—480. — Liefg. 3. II S. + S. 481—744. — Liefg. 4. II S. + S. 745—933.

(Dieser Band bildet zugleich den 3. Band der «Studien und Beiträge zur Schweizerischen Kirchengeschichte» vom nämlichen Verfasser.)

Fleischlin, Bernhard. Studien und Beiträge zur Schweizerischen Kirchengeschichte. Band 3: Mag. Ulrich Zwinglis Person, Bildungsgang und Wirken. Die Glaubensneuerung in der deutschen Schweiz. 1484—1529. Im Eigentum des Priesterseminars zu Luzern als Manuskript gedruckt. (Liefg. 5—8 [des Werkes].) IV + 933 S. 8. Luzern, Druck und Verlag J. Schill, 1903(—1904). [pro Liefg. fr. 2. 50] U1

Liefg. 5. IV + IV + 240 S. 1903. — Liefg. 6. II S. + S. 241—480. 1903. — Liefg. 7. II S. + S. 481—744. 1904. — Liefg. 8: Die Reformation in Stadt und Landschaft Bern. 1519—1529. II S. + S. 745—933. 1904.

Flournoy, Th[éodore]. Le Génie religieux. (Étude, présentée à Sainte-Croix..., [Septembre 1904]. Publication de l')Association Chrétienne Suisse d'Étudiants. 2me éd. [à la colle]. II + 47 p. 8. (Neuchâtel, P. Attinger, [1905].) (fr. —. 60) —

[1re éd.] (N' ... [1904]) *v. Bulletin 1905, p. 15:* N 3810e

Foerster, Fr[iedrich] W[ilhelm]. Schule und Charakter. Beiträge zur Pädagogik des Gehorsams und zur Reform der Schuldisziplin. 213 S. 8. Zürich, Schulthess & Co. [fr. 3. 80]

3. *u.* 4. unveränderte Aufl. 1908.
5. unv' Aufl. 1908. N 6557

Fogazzaro, Antonio. Le Mystère du poète. [Roman.] Traduit de l'italien avec autorisation de l'auteur par A(ndré) M. Gladès. Nouvelle éd. II + 320 p. 8. Paris, Perrin & Cie (**Umschlag:* Lausanne, Payot & Cie), 1908. (fr. 3. 50) N 6558

Forel, Aug[uste]. Comme quoi l'Alcool n'est pas un aliment. Réponse au professeur (M[aurice]) Arthus. 15 p. 8. Lausanne, Libr. Nouvelle, 1908. [fr. —. 50] N 6250[22]

Forel, August[e]. Die Gehirnhygiene der Schüler. Vortrag, gehalten in der Vereinsversammlung am 20. März 1908. 29 S. 8. Wien, Manz, 1908. [M. —. 85] N 6050[26]

Schriften des Vereins für Schulreform.

Forel, August[e]. Hygiene der Nerven und des Geistes im gesunden und kranken Zustande. Mit 10 Illustrationen, darunter 4 Tafeln. 3. revidierte und vermehrte Aufl. ⟨7. bis 9. Tausend.⟩ 319 S. 8. Stuttgart, Ernst Heinrich Moritz, 1908. (M. 3.50, geb. 4.50) N 6389

(Illustrierte Bibliothek der Gesundheitspflege. Band 9. 3. vermehrte Aufl.)

Forel, August[e]. Leben und Tod. Ein Vortrag. 1.—5. Tausend. 32 S. 8. München, Ernst Reinhardt, 1908. [M. —.80] N 6050[27]

Forrer, Clara. Neue Gedichte. VIII + 154 S. 8. Zürich, Orell Füssli, [1908]. [fr. 3.20, geb. 4.—] N 6390

Forrer, R[obert]. Elsässer Museumsfragen. 4 [Artikel]. [*zus.* 5 S.] fol. Nf 6000[10]

In: Strassburger Post. 1908. Nr. 121. 156. 192. 304, Februar 1 — März 19. Strassburg, M. DuMont Schauberg.

Forrer, Robert. Zinn-Cimelien der Sammlung Hofrat Kahlbau. 20 Tafeln in Lichtdruck, zur Erinnerung an den Verstorbenen im Auftrage der Familie hrg. von Dr. R' F'. [Mit Titel-Vignette.] IV S. + 20 Tafeln. 4. Srassburg i. E., (Elsæssische Druckerei,) 1908. K

Nicht im Buchhandel [beim Hrgbr. geb. M. 20.—]

Forster, Ernst. Über Verletzungen der Wirbelsäule und des Rückenmarks durch kleinkalibrige Geschosse. *Kopftitel:* Aus der chirurgischen Abteilung der Kantonalen Krankenanstalt in Aarau. Chefarzt: Dir. Dr. H[einrich] Bircher. 8.

Ausg. A: Diss. Med. [Univ.] Zürich von E' F'.... 44 S. Aarau, G. Keller, 1907. V Zür

Ausg. B: Von Dr. med. E' F'. S. 3—44. — 21. Jahresbericht über die Kantonale Krankenanstalt in Aarau ... 1907. Aa', G. K', 1908. (Beilage.) V Aa

Fournier, August. Historische Studien und Skizzen. Zweite Reihe. VIII + 361 S. 8. Wien und Leipzig, Wilhelm Braumüller, 1908. [M. 6.—] —

Darin S. 93—112: Voltaire und sein Arzt (Theodor Tronchin). — (*Nach:* Henry Tronchin, Un médecin du 18ème siècle. Théodore Tr', 1709—1781. ... 1906.)

Fox, George. G' Fox. Aufzeichnungen und Briefe des ersten Quäkers. In Auswahl übersetzt von [Frl.] Marg[aretha] Stähelin [Basel]. Mit einer Einführung von Professor D. Paul Wernle. XX + 324 S. 8. Tübingen, J. C. B. Mohr, 1908. [M. 5.—, geb. 6.40] N 6559

Foyer. Au F' romand. Etrennes littéraires pour 1908. Publiées sous la direction de Philippe Godet.... [Collaborateurs:] Ph' G' — René Morax ... — Albert Bonnard. [Avec des vignettes.] 270 p. 8. Lausanne, Payot & Cie, 1908. (fr. 3.50, relié 5.—) R

(Francke, Alexander.) Ferdinand Springer, 1846—1906. ([Mit Porträt-Tafel. Nekrolog von] A' F', Bern.) Sonderdruck aus dem Offiziellen Adressbuch des Deutschen Buchhandels. II + XXIII S. 8. Leipzig, Börsenverein der Deutschen Buchhändler, (1907). N 6500[8]

Frei, Richard. Die Verantwortlichkeit des schweizerischen Offiziers in strafrechtlicher, zivilrechtlicher und moralischer Beziehung, mit besonderer Berücksichtigung der Verantw' des Militärarztes im Vergleich zu jener des Zivil- und Beamtenarztes. Bearb. auf Grund der Verhandlungen am schweiz. Offiziertag 1907 in Aarau. 23 S. 8. Zürich, Müller, Werder & Co., [1907]. N 5850[16]

Frei, Walter. Zur Theorie der Hämolyse, unter Berücksichtigung der vet(erinär)-medizinisch wichtigen Verhältnisse und der vergleichenden Pathologie. Diss. Vet.-Med. Univ. Zürich. [Mit Figuren.] *Kopftitel:* Aus dem physiologischen Institut der veterinär-medizinischen Fakultät der Universität Zürich ⟨Prof. Dr. (H[einrich]) Zangger⟩. 74 S. 8. Berlin, Richard Schoetz, 1907. V Zür

Freimann, Hans. Zur Kenntnis der Azo-Derivate des Phenols u. der Phenolcarbonsäuren. Diss. Phil. [II.] Univ. Zürich. 91 S. 8. Zürich, Gebr. Leemann & Co., 1908. V Zür

(Frey, Emil.) Schweizerisches Militärwesen. Separatabdruck aus dem «Handwörterbuch der Schweizerischen Volkswirtschaft, Sozialpolitik und Verwaltung».... Band 3. II + 12 S. 8. Bern, Verlag Encyklopädie, 1906. N 5850[17]

Frey, Jacob. Der Alpenwald. Eine Erzählung von Jakob F'. 1.—20. Tausend. 91 S. 8. Wiesbaden, Verlag des Volksbildungsvereins, Buchh. Heinrich Staadt, 1906. (M. —.20) N 6560

Wiesbadener Volksbücher Nr. 73.

Frey, Walter. Studien über Serum-Überempfindlichkeit, im besonderen das Theobald Smith'sche Phänomen. Diss. Med. Bern. [Sep.-Abdr. aus: Arbeiten aus dem Institut zur Erforschung der Infektionskrankheiten in Bern.... Heft 1.] *Kopftitel:* Aus dem Institut zur Erf' der Inf' Bern. Direktor: Prof. Dr. W[ilhelm] Kolle. 19 S. 8. Jena, Gustav Fischer, 1908. V Bern

Frick, Ad[olf]. Der Einfluss der geistigen Getränke auf die Kinder. Ein Vortrag. 26.—27. Tausend. IV + 24 S. 8. Basel, Schriftstelle des Alkoholgegnerbundes (Fr. Reinhardt, [1905]). fr. —.10 Q

[Alcoholgegnerbund.... Flugschriften.] Nr. 10.

Fried, Alfred H[ermann]. Die zweite Haager Konferenz (1907), ihre Arbeiten, ihre Ergebnisse und ihre Bedeutung. [Mit 1 Tabelle.] XII + 220 S. 8. Leipzig, B. Elischer Nachfolger, [1908]. [M. 3.50, geb. 5. —] N 6561

Friedrich, Paul. Friedrich Nietzsche als Lyriker. (Vortrag, gehalten am 28. Februar 1906 in der Richard Wagner-Gesellschaft ... in Berlin.) 36 S. 8. Leipzig, Verlag für Literatur, Kunst und Musik, 1906. [M. —.60] N 6500[9]

(Beiträge zur Literaturgeschichte. Heft 22. Herausgeber: Hermann Graef.)

Fritzsche, Ernst. Experimentelle Untersuchungen über biologische Beziehungen des Tuberkelbazillus zu einigen anderen säurefesten Mikroorganismen und Aktinomyzeten. Entwicklungshemmung, Agglutination, Komplementbindung, gegenseitige Immunisierung. Diss. Med. Univ. Zürich. [Sep.-Abdr. aus: Archiv für Hygiene, Bd. 65.] *Kopftitel:* ⟨Aus der bakteriologischen Abteilung des Hygiene-Instituts der Universität Zürich. Abteilungsvorstand: Prof. Dr. W[illiam] Silberschmidt.⟩ 42 S. 8. München, R. Oldenbourg, 1908. V Zür

Froehlich, Hermann. Stickstoffbindung durch einige auf abgestorbenen Pflanzen häufige Hyphomyceten. Diss. Phil. Basel. Mit 3 Textfiguren. ⟨Sonder-Abdruck aus den Jahrbüchern für wissenschaftliche Botanik, Band 45, Heft 2⟩. II + II + 48 S. 8. Leipzig, Gebrüder Borntraeger, 1908. V Bas

Frölich, [Hermann]. Zur Wehrfrage. Organisation, Ausrüstung und Ausbildung von Gebirgstruppen in der Schweiz. Vom Preisgericht der Schweizerischen Offiziersgesellschaft prämiierte Arbeit von Major Froelich.... IV + 90 S. 8. Aarau, H. R. Sauerländer & Co., 1907. [fr. 1. 50] N 6562

Frölich, L[eopold]. Über römische Fussmasse. [Mit 2 Abbildungen.] Sonderabdruck aus dem Anzeiger für schweizerische Altertumskunde N. F. Bd. 9. 1907. 4 S. gr.-8. [Zürich, Gebr. Leemann & Co.] Nq 6100[20]

Frohmader, A[ndreas]. Chronik der Webschule Wattwil, 1881—1906. Anlässlich des 25jährigen Bestandes hrg. von A. F', Direktor. ([Mit 3 Tafeln und Beilagen:] Referat[e und] Bericht[e] von Fritz Abderhalden-Seiler [und] A[ndreas] Studerus, 1879—1881, Reglement [etc.].) 79 S. 8. St. Gallen, Zollikofer & Cie., 1906. V SGa

Frommel, Gaston. Études religieuses et sociales. IV + 340 p. 8. Saint-Blaise, Foyer solidariste, 1907. (fr. 3. 50) N 6563

(*3e volume des* Œuvres de G' F'.)

Froumkine, Mlle Minna. Influence de diverses substances chimiques sur les contractions autonomes de l'intestin. Thèse Méd. Genève: No 173. *Kopftitel:* Travail fait au Laboratoire de Physiologie de l'Université de Genève. 40 p. 8. Genève, Soc. Générale d'Imprimerie, 1908. V Genf

Führer zu den Exkursionen der Deutschen Geologischen Gesellschaft im südlichen Schwarzwald, im Jura und in den Alpen, August 1907. Zusammengestellt von C[arl] Schmidt, A[ugust] Buxtorf und H[einrich] Preiswerk. [Mit vielen Textabbildungen und 6 farbigen Tafeln.] Der D' Geol' Ges' gewidmet von der Naturforschenden Gesellschaft in Basel. 70 S. gr.-8. Basel, Buchdr. Emil Birkhäuser, 1907. N 6564

Führer zu geologischen Exkursionen durch den südlichen Schwarzwald, den Jura und die Alpen. Zusammengestellt von C[arl] Schmidt, A[ugust] Buxtorf und H[einrich] Preiswerk. Mit [vielen Textabbildungen und] 6 farbigen Profiltafeln. [2. Ausg.] 70 S. gr.-8. Stuttgart, E. Schweizerbart'sche Verlagsh., [1908]. [M. 5. —] N 6565

1. Ausg. s. Führer zu den Exk' der Deutschen Geologischen Gesellschaft.... Basel ... 1907.

Führer, Alois. Eines Volkes Seele. Sitten- und Kulturbilder aus Birma. Vortrag, gehalten von Dr. A' F', Binningen-Basel..., in der Lesegesellschaft Sursee 2. Februar 1907. (Sonderabdruck aus dem «Eidgenosse».) 48 S. 8. Selbstverlag des Verfassers (Luzern, Druck C. J. Bucher, 1907). fr. —. 40 N 6480[2]

Führer-Karte durch Meersburg (**Couvert:* Führer durch M' a. Bodensee). [Mit Vignetten.] [17 S.] quer-kl.-8., *in Doppelkarte (mit Ansichten) als Couvert.* 8. Meersburg, Verlag Zach. Marschall; Pechcur'sche Buchdr., St. Johann a. d. Saar, [1906/07]. N 4450[23]

[Führer-Karten.] D. R. G. M. 265 171.... Alleiniger Herausgeber H. Wahlster, St. Johann a. d. Saar.

[Fümm, Simon.] Das Bundesfest zu Davos im Jahre 1836. 8. N 6530[1]—V Gr

In: Gewerbliche Fortbildungsschule Davos. 12. Jahresbericht. Schuljahr 1907/1908. Davos, Buchdr. Davos A.-G., 1908. S. 25—72.

Fuhrmann, David. Genussaktien ⟨actions de jouissance⟩ und Genussscheine ⟨bons de jouissance⟩. Diss. Staatsw. Univ. Zürich. IV + 68 S. 8. Bern, Scheitlin, Spring & Cie., 1907. N 6450[8]—V Zür

Fuhrmann, O[tto]. Bekannte und neue Arten und Genera von Vogeltänien. Von Dr. O. F', Akademie Neuchâtel. Mit 43 Figuren. (Abdruck aus dem Centralblatt für Bakteriologie, Parasitenkunde und Infektionskrankheiten. Abteilung I.... Originale. ... Band 45. 1907. Heft 6.) III S. + S. 516—536. 8. (Jena, Gustav Fischer.) N 6350[21]

Fuhrmann, O[tto]. Die Systematik der Ordnung der Cyclophyllidea. Von Dr. O. F', Académie de Neuchâtel. ⟨Sonderabdruck aus dem « Zoologischen Anzeiger » Bd. 32. Nr. 9/10 vom 29. Oktober 1907.⟩ S. 289—297. 8. [Leipzig, W. Engelmann.] N 6350[22]

Fuhrmann, O[tto]. Nouveaux Tenias d'Oiseaux. Avec 60 figures. (Extrait de la) Revue suisse de Zoologie.... Tome 16, Fascicule 1, 1908. II p. + p. 27—73. 8. Genève, W. Kündig & fils, 1908. N 6350[23]

(Gabuzzi, Stefano.) Osservazioni sopra un ricorso di diritto pubblico al tribunale federale contro l'imposta ticinese sul reddito netto degli stabili all'estero. [Estratto modificato del Repertorio di Giurisprudenza Patria. Serie III[a], Vol. 7, N. 9.] 24 p. 8. (Bellinzona, S. A. Stabilimento Tipo-Litografico già Colombi, 1907.) N 6450[9]

Gagnebin, Mme Suzanne. Une trouvaille. Nouvelle par Mme S' G'. Für das ganze deutsche Sprachgebiet allein berechtigte Schulausgabe von Meta von Metzsch. 2., von W[ilhelmine] Fricke in Göttingen durchgesehene und verbesserte Aufl. 2 Teile. 8. Leipzig, Raimund Gerhard, 1904. N 6566

Teil 1: Text. IV + 164 S. [M. 1.30,] geb. M. 1.50. — Teil 2: Anmerkungen und Wörterbuch. 28 S. M. —.30 (*d. i.* —.25)
Gerhards französische Schulausgaben, Nr. 7.

Gallusser, Hans. Ein Beitrag zur Vorausberechnung der Kommutationsverhältnisse bei Gleichstrommaschinen und des Spannungsabfalls bei Wechselstromgeneratoren. Diss. Ing. Techn. Hochsch. Karlsruhe ... von H' G', Dipl.-Ing. aus Romanshorn. [Mit Figuren.] IV + 60 S. 8. Stuttgart, Union Deutsche Verlagsgesellschaft, 1902. N 6230[28]

Gamper, Gustav. Die Brücke Europas. Teil 1. 88 S. 8. Schkeuditz, W. Schäfer, 1908. [M. 1. —, geb. 2. —] U3

(Ganguillet, [Franz, und] Ris, [Friedrich].) Vorschläge betreffend die Reorganisation der medizinisch-chirurgischen Gesellschaft des Kantons Bern und die Hebung des bernischen Aerztestandes. Stellungnahme zur Frage der Einführung einer kantonalen Standesordnung. (Referat [von] Dr. G', Burgdorf, 2. Juni 1907; Korreferat [von] Dr. Ris, Thun, 5. Oktober 1907.) II + 20 S. 8. Bern, Büchler & Co., [1907]. V Bern

Gantscheff, Theodor. Experimentelle Beiträge zum Successiv-Vergleich von Gewichten und Distanzen. Diss. Phil. I. Univ. Zürich. 64 S. 8. Zürich-Selnau, Gebr. Leemann & Co., 1908. V Zür

(Gardy, F[rançois].) De l'Assurance contre l'incendie dans le Canton de Genève, par un simple contribuable. 24 p. 8. Genève, Impr. Romet, 1908. N 6250[23]

Gariel, Georges. Les chèques et virements postaux en Suisse. Avec sept annexes dont cinq hors texte ⟨fac-simile des divers formulaires en usage dans le service suisse des chèques et vir' p'.⟩ Extrait de la Revue Économique internationale. [4e Année,] Octobre 1907. 52 p. 8. Bruxelles, Office de la Revue. [fr. 2.50] N 6702

Gassmann, A[lfred] L[eonz]. Unser Volkslied. [Mit Melodien.] Separat-Abdruck aus der Schweiz. Lehrerzeitung, Jahrg. [52,] 1907. II + 38 S. 8. [Zürich, Orell Füssli;] *Aufdruck:* Luzern, Komm. E. Haag. [fr. —.80] N 5100[17]

Gatschet. Samuel Albert G', 1832—1907. [Necrology] s. (M[ooney], J[ames]).

Gautherot, Gustave. Un casus belli franco-helvétique en 1792 et 1793. La neutralité de la principauté de Bâle. ⟨Extrait de la Revue des questions historiques. Janvier 1905.⟩ II + 19 p. 8. Paris, Bureaux de la Revue (Besançon, Impr. Jacquin), 1905. [fr. 2.50] N 5900[21]

Gautherot, Gustave. La lutte d'une abbaye jurassienne contre la Révolution française: Bellelay de 1792 à 1798. Étude d'histoire diplomatique révolutionnaire. Extrait de la Revue de Fribourg de septembre-octobre et de novembre-décembre 1903. 30 p. 8. Fribourg (Suisse), Impr. de l'Œuvre de Saint-Paul, 1904. [fr. 2.25] N 5900[22]

Gautherot, Gustave. Les relations franco-helvétiques de 1789 à 1792. IV + 133 p. 8. Paris, Honoré Champion, 1908. [fr. 4.—] N 6391

[Publication des] Archives du Ministère des Affaires étrangères.

Gautherot, Gustave. La République jurassienne de Moutiers-Grand-Val et la Révolution française ⟨1793—1797⟩. [Avec 1 illustration.] IV + 15 p. 8. Besançon, Jacquin, 1903. [fr. 2.75] N 5900[23]

Gautherot, Gustave. La Révolution française dans l'Ancien Évêché de Bâle. 2 Tomes. 8. Paris, Honoré Champion, 1908. (*ens.* fr. 15.—) N 6392

Tome 1: La République Rauracienne. [Avec 1 vignette et 1 carte.] XXIV + 290 p. — Tome 2: Le Département du Mont-Terrible, 1793—1800. [Avec 1 vignette.] IV + 310 p.

Gautier, Lucien. La loi dans l'Ancienne Alliance. 130 p. 8. Lausanne, Georges Bridel & Cie; Paris, Fischbacher, 1908. (fr. 1.50) N 6567

Gautier, Raoul. La Question de l'Observatoire, par R' G', Directeur de l'Obs' de Genève. Extraits du Journal de Genève (des 25 et 26 septembre, du 1er [et] du 8 octobre 1907). 45 p. 8. Genève, Impr. du Journal de G', 1907. V Genf

Gautier, R[aoul]. Résumé météorologique de l'année 1906 pour Genève et le Grand Saint-Bernard. Tiré des Archives des sciences de la Bibliothèque universelle, Novembre et décembre 1907. ([Avec Annexe:] Observations météorologiques [mensuelles] faites à ... Genève [et] au Grand S'-B'.) 54 + *Annexe* 112 p. 8. Genève, Soc. générale d'imprimerie, 1907. P

Gautier, R[aoul], et Duaime, H[enri]. Observations météorologiques faites aux fortifications de Saint-Maurice pendant l'année 1906. Résumé par R. G', Directeur de l'Observatoire de Genève, et H. D'. Extrait des Archives des Sciences physiques et naturelles. 4e période [t. 22—24]. — Septembre et octobre 1906, janvier, mars et septembre 1907. 56 p. 8. Genève, Soc. générale d'Imprimerie, 1907. P

Gay, Paul. L'Amour-Propre psychologique en religion. A propos de quelques cas choisis: [Friedrich] Nietz[s]che, [Henri-Frédéric] Amiel, (E[rnest]) Renan, (Alexandre) Vinet. 125 p. 8. Genève, Impr. Romet (**Aufdruck:* G', «Atar» S. A.), 1905. [fr. 2.—] N 6393

Geering, Traugott, und Hotz, Rudolf. Wirtschaftskunde der Schweiz. Von Dr. T' G' ... und Dr. R' H' ... in Basel. Mit einem geologischen Querprofil, einer Industriekarte und einer Eisenbahnkarte der Schweiz. 3., neu bearbeitete Aufl. XII + 205 S. 8. Zürich, Schulthess & Co., 1908. [geb. im Buchh. fr. 3.—] N 6394

Lehrmittelsammlung des Schweiz. Kaufmännischen Vereins.

Geiger, Eugen. Hans Sachs als Dichter in seinen Fabeln und Schwänken. Eine literarhistorische Untersuchung. Beilage zum Jahresbericht des Gymnasiums Burgdorf 1907—1908. II + VI + 53 S. 8. Burgdorf, P. Eggenweiler, 1908. N 6430[26] — V Bern

Geiler von Kaysersberg, (Johannes). Der Leib unterwegs, das Herz daheim! Gedanken und Worte von G' von K', ausgewählt und bearb. von Lic. A[lbert] Bruckner-Bremgarten (bei Zürich). [Mit Porträt-Tafel.] 126 S. 8. Hamburg, Agentur des Rauhen Hauses, (1907). (cart. M. 1.90, Subscr. 1.70) N 6395

Ewigkeitsfragen im Lichte grosser Denker. Eine Sammlung von Auswahlbänden. Hrg. von Dr. phil. E[berhard] Dennert-Godesberg. Band 6....

Gelpke, R[udolf]. Begleitwort [zur] Einladung zum Beitritt [zum] Verein für die Schiffahrt auf dem Oberrhein (in Basel). 10 S. 8. [Basel 1905.] V Bas

Gendenstein, Pessja. Dysthyre Schwerhörigkeit. Diss. Med. Bern. 14 S. 8. Bern, Unionsdruckerei, 1908. V Bern

Genequand, Charles. Allocution adressée à MM. les Proposants, réunis devant la Compagnie des Pasteurs, le vendredi 18 Décembre 1903, par Ch' G', Modérateur. (Publication de la Comp' des P'.) 12 p. 8. Genève, Wyss & Duchêne, 1904. V Genf

Gennaro, Paul. Le Prix de mes leçons (de piano ...). II + 12 p. 8. Lausanne-Paris, Fœtisch Frères, [1908]. fr. —.20 N 6530²

Geographen-Kalender. In Verbindung mit vielen Fachgenossen hrg. von Dr. Hermann Haack. Jahrg. 6, 1908. Mit dem Bildnis von Hermann Wagner in Heliogravüre [Tafel] und 36 Karten in Farbendruck. VIII + 808 S. 8. Gotha, Justus Perthes, 1908. [geb. M. 6.—] P

Georgi, Elsbeth. Theorie und Praxis des Generalstreiks in der modernen Arbeiterbewegung. Diss. Staatsw. Univ. Zürich ... von E' G' aus Breslau. X + 144 S. 8. (Weimar, Druck R. Wagner Sohn, 1908.) V Zür

Ausg. im Buchh.: Jena, Gustav Fischer, 1908. [M. 3.50] —

Gerchouni, Mlle Aimée. De l'étiologie du Cancer au point de vue clinique. Thèse Méd. Genève: N° 177. *Kopftitel:* Travail de la Clinique Dermatologique et Syphiligraphique de l'Université de Genève. Directeur M. le Prof. [Hugues] Oltramare. 50 p. 8. Genève, Soc. Générale d'Imprimerie, 1908. V Genf

Gerhard, Adele, und Simon, Helene. Mutterschaft und geistige Arbeit. Eine psychologische und soziologische Studie auf Grundlage einer internationalen Erhebung mit Berücksichtigung der geschichtlichen Entwicklung. 2. unveränderte Aufl. [Mit 1 Tabelle.] X + 333 S. 8. Berlin, Georg Reimer, 1908. [M. 5.—, geb. 6.—] —

(*Unter Mitwirkung von:* in der Schweiz Frau [Henriette Leonie] Steck-Brodbeck [in Bern], *etc.*)

Gerhardt, D[ietrich]. Über Anpassungs- und Ausgleichvorgänge bei Krankheiten, von Prof. Dr. D. G', Basel. (Nach einer akademischen Antrittsvorlesung.) II S. + S. 187—208 ⟨22 S.⟩. gr.-8. Leipzig, Johann Ambrosius Barth, 1908. Subskr. M. —.50, Einzelpreis —.75 N 6050²⁸

Sammlung Klinischer Vorträge, begründet von Richard von Volkmann. Neue Folge.... Nr. 470 ⟨Serie XVI, Heft 20⟩. Innere Medizin Nr. 142.

Gersau. Klimatischer Kurort G' am Vierwaldstättersee. Führer von G' & Umgebung, hrg. vom Kurverein Gersau. [Mit Illustrationen und 2 Karten.] 24 S. 8. (Gersau, Gebr. Jos. & Carl Müller, [1908].) N 6280¹⁸

Gerster, Emanuel. Die geschichtliche Entwicklung der Fahrnisverschreibung in der Schweiz, mit Berücksichtigung der deutschen und französischen Gesetzgebung. Diss. Jur. Bern. VIII + 135 S. 8. Sissach, J. Schaub-Buser, 1907. N 6568—V Bern

Geschichtsblätter. Freiburger G', hrg. vom deutschen geschichtsforschenden Verein des Kantons Freiburg. Jahrg. 14. IV + XVI + 164 S. 8. Freiburg i. Ue., Universitäts-Buchh., 1907. [fr. 4. —] P

Geschichtskalender. Schwyzerischer G' s. (D[ettling], A[lois]).

Gesetzbuch des Kantons Unterwalden nid dem Wald. Band 3. II + VIII + 402 S. 8. Stans, Ad. und P. von Matt, (1908). [fr. 3. —]
Band 2 ersch. 1892. O UntN

Gesetze, Dekrete und Verordnungen des Kantons Bern. Jahrg. 1907. Der neuen Folge Band 7. ([Mit] Anhang: Sammlung der eidgenössischen Erlasse [mit 5 Tabellen].) XVI + 249 + *Anhang* 492 S. 8. Bern, Stämpfli & Cie., 1907. O Bern

Gesetzessammlung des Kantons Schwyz. Neue Folge. Band 5. Heft 1, Die Jahre 1905 und 1906 umfassend. IV + 350 S. 8. Schwyz, Verlag der Kantonskanzlei, Druck von Emil Steiner, 1908. [fr. 1. 50] O Schw

Gesetzessammlung für den Kanton Basellandschaft. Band 15. ⟨1898 bis 1907.⟩ VI + 420 S. 8. Liestal, L. Brodbeck, 1908. [fr. 1.50] O Bas L

Gespensternovellen von J[ohann] K[arl] A[ugust] Musäus, J[ohann] W[olfgang] von Goethe, Heinr(ich) von Kleist, ... F(iona) Macleod. Band 1. Ausgewählt und eingeleitet von Wilhelm Miessner. Mit Illustrationen [4 Tafeln] von Ernst Stern [und Vignetten]. I + 304 S. 8. Berlin-Leipzig, Buchverlag fürs Deutsche Haus, 1908. (geb. Lwd. M. —. 75, Hfz. 2. —) —

Die Bücher des Deutschen Hauses. Hrg. von Rudolf Presber. Erste Reihe. Band 20.
Darin S. 63—69: Das Bettelweib von Locarno, von Heinrich von Kleist.

Giesker, Hans. Der Rechtsschutz des Briefes in der Schweiz. VIII + 147 S. 8. Basel, Helbing & Lichtenhahn, 1908. [fr. 3.—] N 6569
Vom Schweizer. Juristenverein mit dem ersten Preise gekrönte Arbeit.

Giggernillis. Basler G'. [Illustriert. Jahrg. 11. Fastnacht] 1908. 3 Nos. [*zus.* 12 S.] 4. [Basel,] Emil Birkhäuser. *je* fr. —.20 V' Bas

Gillardon, Paul. Nikolaischule und Nikolaikloster in Chur im 17. Jahrhundert. Bündnerische Schulbestrebungen in dieser Zeit. ([Mit] Urkundenbeilagen.) Diss. Phil. Bern. 176 S. 8. Schiers, Walt & Fopp, 1907. N 6570—V Bern

Gilse van der Pals, Max H van. Das landwirtschaftliche Genossenschaftswesen in Finland. Diss. Staatsw. Univ. Zürich. [Mit 5 Tabellen, 2 graphischen Tafeln und 1 Karte.] 114 S. 8. Zürich, A. Markwalder, 1908. V Zür

Gindraux, Jules. Homme et Dieu. ([Etude sur] la divinité de Jésus-Christ.) 399 p. 8. Lausanne, Payot & Cie, 1908. (fr. 3. 50) N 6571

Girardet, Edouard. Contribution à l'étude des émissions sanguines par les sangsues. (Thèse Méd. Lausanne.) *Kopftitel:* Clinique médicale de Lausanne, Prof. Dr. [Louis] Bourget. 62 p. 8. Lausanne, Imprimeries Réunies, 1908. V Waa

Girardin, (Paul). Le Modelé du Plateau suisse à travers les quatre Glaciations. [Par] A. (*i. e.* Paul) G' (Professeur à l'Université de Fribourg, Suisse). [Avec 6 figures. Extrait de la] Revue de Géographie annuelle. Tome 1. 1906—1907. II p. + p. 339—371. kl.-4. Paris, Ch. Delagrave, [1908]. N 6230[17]

Gisi, Max. Einigungsamt und Schiedsgericht zur Lösung von Kollektivkonflikten zwischen Arbeitgebern und Arbeitnehmern. Darstellung der Normen öffentlich- und privatrechtlicher Natur in den Staaten Europas, Australiens und Amerikas. Im amtlichen Auftrag zusammengestellt. IV + 215 S. 8. Basel, Komm. Helbing & Lichtenhahn, 1907. [fr. 4.—] N 6572

Glabisz, Joseph. Morphologische und physiologische Untersuchungen an Ceropegia Woodii Schlechter. Diss. Phil. [II.] Univ. Zürich. (Mit 3 Tafeln und 30 Abbildungen im Text.) [Sep.-Abdr. aus: Beihefte zum Botanischen Centralblatt. Band 23, Abteilung 1, Heft 2.] II + 77 S. 8. Zürich [Dresden, Druck C. Heinrich,] 1907. V Zür—R

Arbeiten aus dem Laboratorium für allgemeine Botanik und Pflanzenphysiologie der Universität Zürich. [Heft 11, *nicht*] 9.

Glaser, Curt. Hans Holbein der Ältere. Mit 69 Abbildungen auf 48 Lichtdrucktafeln. 219 S. gr.-8. Leipzig, Karl W. Hiersemann, 1908. [geb. M. 20.—] Nq 6396

Kunstgeschichtliche Monographien. (Band) 11....

Glaser, E[mil]. Uebersichts-Tabelle der Departemente und des Gerichtswesens des Kantons Basel-Stadt, samt Verzeichnis der Advokaten, Notare und Amtleute. 1908. [4 S. + 1 Tabelle.] 8. Basel, G. Krebs. N 6150[12]

Glaser, Friedrich. Wirtschaftspolitische Annalen. Ein Kalendarium der Wirtschafts- Sozial- und Finanzpolitik der Kulturstaaten, ihrer Kolonien und Dependenzen. Jahrg. 2, 1907. Hrg. von F' G'. XXXVI + 500 S. 8. Stuttgart und Berlin, J. G. Cotta Nachfolger, 1908. [geb. M. 8. —] —

Darin S. 363—372: Schweiz.

Glauser, Charles. Cours de Correspondance et d'opérations commerciales. [Par] Dr. phil. Ch' G'. 1ère Partie: Opérations de banque, par Dr. phil. Charles Glauser ... et Joseph Ruotte.... [Avec des figures.] XXIV + 490 p. 8. Vienne, Manz; Leipzig, Julius Klinkhardt, 1906. [relié M. 7. 60] U2

L'auteur Ch' G' est Suisse.

Glawtcheff, Vladimir. Étude sur la duodénostomie et la jéjunostomie. Thèse Méd. Genève: No 185. *Kopftitel:* Clinique Chirurgicale de l'Université de Genève. Professeur: Dr [Charles] Girard. 116 p. 8. Genève, J. Studer, 1908. V Genf

Glücksmann, Robert. Grundriss des Wechselrechts und Wechselverkehrs, unter Berücksichtigung des Checks und der wechselähnlichen Papiere, nach schweizerischem und deutschem Rechte dargestellt. VIII + 171 S. 8. Bern, Stämpfli & Cie., 1908. [geb. fr. 4. —] N 6573

Gmelin, [Leopold, und] Kraut, [Carl]. G'-Kraut's Handbuch der anorganischen Chemie. Unter Mitwirkung hervorragender Fachgenossen Hrg. von C(arl) Friedheim, o. ö. Professor an der Universität Bern. 7. gänzlich umgearbeitete Aufl. Band 1, Abteilung 1 ... u. Band 3, Abteilung 2.... 8. Heidelberg, Carl Winter, 1907 u. 1908. U3

Band 1, Abteilung 1: Sauerstoff, Ozon, Wasserstoff, Edelgase, bearb. von Dr. W[ilhelm] Prandtl, ... München; — Stickstoff, bearb. von Dr. W Schlenk, München; — Schwefel, bearb. von Dr. Br(uno) Linne, Berlin ... und Dr. F[ritz] Ephraim, Privatdozent an der Universität Bern...; — Selen, bearb. von Dr. Br. Linne.... [Mit Figuren.] XXXIV + 888 S. 1907. (M. 35.—, geb. 38.—)

Band 3, Abteilung 2: Radioaktive Stoffe, bearb. von Dr. Richard Lucas, Leipzig; — Vanadin, bearb. von Dr. W(ilhelm) Prandtl, ... München; — Mangan, Arsen, Antimon, bearb. von Dr. Fritz Ephraim, ... Bern; — Tellur, Wismut, bearb. von Dr. W. Prandtl; — Die kristallographischen Angaben von Dr. H Steinmetz, ... München. LIV + 1135 S. 1908. (M. 44.—, geb. 47.—)

Gmür, Alfons. Die zivilrechtliche Stellung des Rechtsanwalts. Diss. Staatsw. Univ. Zürich. 149 S. 8. Zürich, H. Börsig, 1907. N 6574 — V Zür

Gmür, Max. Die Bannbriefe der schwyzerischen Oberallmeindkorporation. Rechtsgutachten. Separatabdruck aus der Zeitschrift für Schweizerisches Recht. N. F. Bd 27. II + 24 S. 8. Basel, Helbing & Lichtenhahn, 1908. N 6450[10]

Gmür, Max. Die Haftpflicht der Automobile. Separatabdruck aus der Zeitschrift des bern. Juristenvereins, Bd. 44..., 1908, Heft 1, 2 und 3. 20 S. 8. [Biel, W. Gassmann, 1908.] N 6450[11]

Gmür, Max. Was bringt uns das schweizerische Zivilgesetzbuch? Ein Vortrag zur Feier des 20. März 1908, gehalten in der von der jungfreisinnigen Vereinigung veranstalteten öffentlichen Versammlung in Biel. 26 S. 8. Bern, A. Francke, 1908. [fr. —.60] N 6450[12]

Gnehm, R[obert]. Ansprache bei Eröffnung des Studienjahres 1903/1904 am eidg. Polytechnikum in Zürich am 20. Oktober 1903. Gehalten von Prof. Dr. R. G', Direktor des eidg. Polytechnikums. Sonder-Abdruck aus der «Schweiz. Bauzeitung» Bd. 42 Nr. 18. 8 S. 8. (Zürich, Zürcher & Furrer, [1903].) V Zür

Gobat, André-Henri. Du Traitement aérothermique dans les suppurations chroniques de l'oreille moyenne. Thèse Méd. Berne. 30 p. 8. Delémont, Boéchat & Cie, 1908. V Bern

Gockel, Albert. Schöpfungsgeschichtliche Theorien. Von Dr. A' G', Universitätsprofessor in Freiburg ⟨Schweiz⟩. Mit vier Abbildungen [im Text]. 148 S. 8. Köln, J.P. Bachem, 1907. [M. 2.—] N 6397

Godet, Philippe. Zénith, Une industrie neuchâteloise. ([Brochure illustrée sur] la fabrique des Billodes, [publiée par la maison] Georges Favre-Jacot & Cie, Fabrique des montres «Zénith» au Locle.) II + 48 p. 8. Neuchâtel, Attinger Frères, (1908). [fr. 1.—] N 5300[23] — V Neu

Goedecke, Arminius. Ueber die Wirkung einiger Salze bei subkutaner und intravenöser Anwendung. Diss. Vet-Med. Bern. [Mit 4 Tafeln.] (*Kopftitel:* Aus der medizinischen Klinik der Kgl. Tierärztlichen Hochschule in Hannover. Leiter: Prof. Dr. [Bernard] Malkmus.) II + IV + 115 S. 8. (Hannover, Aug. Eberlein & Co., [1908].) V Bern

Goldberger de Buda, Paul. Studien über das N-Bromphtalimid. Diss. Phil. Basel. 56 S. 8. Basel, Froese & Co., 1908. V Bas

Gomperz, Heinrich. Weltanschauungslehre. Ein Versuch die Hauptprobleme der allgemeinen theoretischen Philosophie geschichtlich zu entwickeln und sachlich zu bearbeiten. 8.

Band 1: Methodologie. XVI + 416 S. Jena und Leipzig, Eugen Diederichs, 1905. [M. 13.—, geb. 15.—] N 6399

Band 2: Noologie. 1. Hälfte: Einleitung und Semasiologie. VIII + 297 S. Jena, E' D', 1908. [M. 10.—, geb: 12.—] —

Verf., aus Wien, war 1900—1905 Privatdozent in Bern.

Goppelsroeder, Friedrich. Neue Capillar- und Capillaranalytische Untersuchungen, mitgeteilt der Naturforschenden Gesellschaft zu Basel am 13. April 1907. ⟨Mit 52 Tafeln Textbeleg [wovon 4 Tabellen und 2 Lichtdrucktafeln].⟩ (*A:* II +) XIV + 83 [+ *Tafeln* 72] S. 8. Basel, Buchdr. Emil Birkhäuser, 1907.

Ausg. A, a. u. d. T.: Verhandlungen der Naturforschenden Gesellschaft in Basel. Band 19. Heft 2. ... Basel, Georg & Co. Verlag, 1907. [fr. 5.—] R

Ausg. B: Separatabzug aus den Verh' der Nat' Ges' zu Basel. Band 19. Heft 2.... N 6575

Gornberg, B. Zur Emigrationsfrage. An den internationalen sozialistischen Kongress zu Stuttgart. Zu Punkt 4 der Tagesordnung: «Einwanderung und Auswanderung der Arbeiter». Im Auftrage des Allgemeinen Jüdischen Arbeiterbundes in Littauen, Polen und Russland. von B. G'. 63 S. 8. Genf, Impr. Israélite, August 1907. N 6250[24]

Der Name B. G' *ist Pseudonym für 2 Mitglieder des A' J' A'..., gemeinsame Verfasser dieser Broschüre.*

Gote, Walter. Basel. (Mit zwei Kunstbeilagen [Tafeln] und zwanzig Textabbildungen.) gr.-8. Nq 6100[17]

In: Velhagen & Klasings Monatshefte. Jahrg. 22, Heft 11. Juli 1908. Berlin, Bielefeld, Leipzig und Wien, Velhagen & Klasing. (M. 1.50.) S. 651—664.

Gotthelf, Jeremias. Barthli der Korber. [Erzählung.] Hrg. vom Dürerbunde. [Mit Vignetten.] 95 S. 8. Berlin, Georg Koenig, [1908]. (M. —. 20) N 6576

Schatzgräbers Taschenbücher Nr. 6.

Gotthelf, Jeremias. Der Bauernspiegel oder Lebensgeschichte des J' G'. Von ihm selbst beschrieben. Mit einer Einleitung hrg. von Adolf Bartels. 432 S. 8. Leipzig, Max Hesse.

Ausg. A: [1907.] [geb. M. 1.50.] — [Max Hesses Neue Leipziger Klassiker-Ausgaben.] *Einzel-Ausg. von:* G', J'. ... Ausgewählte Werke.... Band 1.... N 6401

Ausg. B: [1908.] (M. 1.—, geb. 1.50.) — (Max Hesses Volksbücherei. Nr. 451—455.) —

Gotthelf, Jeremias. Elsi, die seltsame Magd. [Eine Erzählung.] 36.—55. Tausend. 40 S. 8. Wiesbaden, Verlag des Volksbildungsvereins, Buchh. Heinrich Staadt, 1906. (M. —. 10) N 6580[5]

Wiesbadener Volksbücher Nr. 24.

Gotthelf, Jeremias. Geld und Geist oder Die Versöhnung. Eine Erzählung von J' G'. ⟨Albert Bitzius.⟩ Mit einer Einleitung hrg. von Adolf Bartels. S. 3—430. 8. Leipzig, Max Hesse.

Ausg. A: [1907.] [geb. M. 1.50.] — [Max Hesses Neue Leipziger Klassiker-Ausgaben.] *Einzel-Ausg. von:* G', J'. ... Ausgewählte Werke.... Band 3.... N 6402

Ausg. B: [1908.] (M. 1.—, geb. 1.50.) — (Max Hesses Volksbücherei. Nr. 466—470.) —

Gotthelf, Jeremias. Die Käserei in der Vehfreude. Eine Erzählung von J' G'. ⟨Albert Bitzius.⟩ Mit einer Einleitung hrg. von Adolf Bartels. S. 3—544. 8. Leipzig, Max Hesse.

Ausg. A: [1907.] [geb. M. 1.50.] — [Max Hesses Neue Leipziger Klassiker-Ausgaben.] *Einzel-Ausg. von:* G', J'. ... Ausgewählte Werke.... Band 6.... N 6403

Ausg. B: [1908.] (M. 1.—, geb. 1.50.) — (Max Hesses Volksbücherei. Nr. 476—480.) —

Gotthelf, Jeremias. Käthi die Grossmutter. Eine Erzählung von J' G'. ⟨Albert Bitzius.⟩ Mit einer Einleitung hrg. von Adolf Bartels. S. 3—383. 8. Leipzig, Max Hesse.

Ausg. A: [1907.] [geb. M. 1.50.] — [Max Hesses Neue Leipziger Klassiker-Ausgaben.] *Einzel-Ausg. von:* G', J'. ... Ausgewählte Werke.... Band 4... N 6404

Ausg. B: [1908.] (M. 1.—, geb. 1.50.) — (Max Hesses Volksbücherei. Nr. 471—475.) —

Gotthelf, Jeremias. Uli der Knecht. Eine Erzählung von J' G'. ⟨Albert Bitzius.⟩ Mit einer Einleitung hrg. von Adolf Bartels. S. 3—420. 8. Leipzig, Max Hesse.

Ausg. A: [1907.] [geb. M. 1.50.] — [Max Hesses Neue Leipziger Klassiker-Ausgaben.] *Einzel-Ausg. von:* G', J'. ... Ausgewählte Werke.... Band 2.... N 6405

Ausg. B: [1908.] (M. 1.—, geb. 1.50.) — (Max Hesses Volksbücherei. Nr. 456—460.) —

Gotthelf, Jeremias. Uli der Pächter. Eine Erzählung von J' G'. ⟨Albert Bitzius.⟩ Mit einer Einleitung hrg. von Adolf Bartels. S. 3—474. 8. Leipzig, Max Hesse.

Ausg. A: [1907.] [geb. M. 1.50.] — [Max Hesses Neue Leipziger Klassiker-Ausgaben.] *Einzel-Ausg. von:* G', J'. ... Ausgewählte Werke.... Band 5.... N 6406

Ausg. B: [1908.] (M. 1.—, geb. 1.50.) — (Max Hesses Volksbücherei. Nr. 461—465.) —

Gottsched, H[ermann]. Der Menschensohn. Von H. G' (Basel). 175 S. 8. Gütersloh, C. Bertelsmann, 1908. [M. 2.—, geb. 2.80] N 6711

Goumaz, Louis. Qu'est-ce que le Christianisme? Réflexions d'un pasteur laïque. 255 p. 8. Nyon ⟨Suisse⟩, Ed. Cherix, 1908. (fr. 3.—) N 6577

Graber, G[ottfried]. Führer durch Zürich und Umgebung. 1908. Hrg. vom Offiziellen Verkehrsbureau Zürich.... [Mit Illustrationen, sowie Karte, Plan und Panorama auf 1 Tafel.] 76 S. 8. (Zürich, Zürcher & Furrer.) N 6280[19]

Graf, Albert. Aus der Heimat Flur. Bilder aus unserer Vogelwelt. Mit sieben Federzeichnungen von Hugo Pfendsack. 124 S. 8. Zürich, Orell Füssli, [1907]. [fr. 2.40, geb. 3.—] N 6398

Graf, J[ohann] H[einrich]. Berechnung von $\Gamma\langle a\rangle$ $\Gamma\langle a+\frac{1}{n}\rangle$ $\Gamma\langle a+\frac{2}{n}\rangle$ ... $\Gamma\langle a+\frac{n-1}{n}\rangle$: $\Gamma\langle na\rangle$. ⟨Theorem von Gauss.⟩ Sonderabdruck aus Archiv der Mathematik und Physik. III. Reihe. (Band) 11. Heft 3. II S. + S. 206—209. 8. Leipzig, B. G. Teubner, [1907]. N 6230[18]

Graf, J[ohann] H[einrich]. Einleitung in den Gebrauch des freien Integrationsweges bei bestimmten Integralen. [Mit Figuren.] VIII + 46 S. 8. Bern, K. J. Wyss, 1908. [fr. 1.40] N 6230[19]

Graf, J[ohann] H[einrich]. (Prof. Dr.) Georg Joseph Sidler (1831—1907). Separatabdruck aus den Mitteilungen der naturforschenden Gesellschaft in Bern, [aus dem Jahre] 1907. [Mit Porträt-Tafel.] II + 27 S. 8. Bern, K. J. Wyss, 1908. N 6500[10]

Grand-Carteret, John. Popold II, Roi des Belges et des Belles, Devant l'objectif caricatural. (Caricatures françaises et étrangères.) XX + 266 p. 8. Paris, Louis-Michaud, (1908). (fr. 3.50) N 6578

Les Célébrités vues par l'Image.

Grand-Carteret, John. Zole en images. 280 Illustrations: Portraits, Caricatures, Documents divers. VI + 308 p. 8. Paris, Félix Juven, (mars 1908). (fr. 3.50) N 6579

Grandjean (-Hirter), E[mil] A[rthur]. Interlakener Kur-Etablissement Kur- und Wasserheilanstalt. Dr. med. [Moritz] Heller's Sanatorium für Nervöse und Erholungsbedürftige (Interlaken). [Illustrierter Prospekt, verfasst von dessen Leiter:] Dr. med. E. A. G'.... IV + 26 S. 8. Interlaken, Otto Schlæfli, [1906]. V Bern

Grandjean, Valentin. Flâneries dans les Alpes. La Chaîne des Aravis – Les Alpes de Taninges – Les Rochers des Fiz – Le Massif de Platé. [Avec] Hors-Texte [10 Planches], Croquis et Graphiques. 231 p. 8. Genève, A. Jullien, 1908. (fr. 4.—) N 6581

p. 219—228: Bibliographie des œuvres, en langue française, concernant la Haute-Savoie.

Granegg, Therese. Rollendes Gold. Geschichten aus Monte Carlo. [Mit Titelvignette.] IV + 192 S. 8. Zürich, Schweizer Druck- und Verlagshaus, 1908. [fr. 3.—] N 6582

Greinacher, H[einrich]. Über die Klassifizierung der neueren Strahlen. Antrittsvorlesung an der Universität Zürich. (Sonder-Abdruck aus der «Naturwissenschaftlichen Rundschau», Jahrg. 23. Nr. 2 und 3.) VIII + 14 S. 8. Braunschweig, Friedrich Vieweg & Sohn, 1908. [M. —.60] V Zür

Greinacher, Heinrich. Radium ⟨Radioaktivität Ionen Elektronen⟩. Gemeinverständliche Darstellung von Dr. H' G' (Zürich). [Inhalt:] Aus dem Reiche des Radiums — Die Atomzerfallstheorie und ihre experimentellen Stützen — Über Elektrizität und Materie. Neuer Abdruck (dreier vor kurzem einzeln [in Zeitschriften] veröffentlichter Aufsätze). 64 S. 8. Leipzig, Veit & Comp., 1907. [M. 1.—] N 6583

Greve, H E . Das Problem der Bücher- und Lesehallen. Aus dem Holländischen übersetzt von Anna J Jungmann. Mit einer Einleitung von Dr. C(onst[antin]) Nörrenberg. [Mit Figuren.] XVI + 426 S. 8. Leipzig, Maas & van Suchtelen, 1908. [M. 5.50] Bibl.

Greyerz, Otto von. Im Röseligarte. Schweizerische Volkslieder, hrg. von O' von G'. Mit Buchschmuck von Rudolf Münger. Bändchen 1. 1.—10. Tausend. [Mit Melodien.] 80 S. 8. Bern, A. Francke, 1908. (fr. 1.50) U3

Griebens Reiseführer. Band 114 *u.* 115 *u.* 116. 8. Berlin, Albert Goldschmidt, 1908-1909. ([*je* cart.] M. 1.50)

s. Werner, L. N 6506 *u.* N 6508 *u.* N 6507

Grigorovici, Tatiana. Die Wertlehre bei Marx und Lassalle. Beitrag zur Geschichte eines wissenschaftlichen Missverständnisses. Diss. Phil. Bern. 96 S. 8. Wien, Selbstverlag der Verfasserin, 1908. V Bern

Grimm, Wilhelm. Telllieder: 1. Fischerknabe ... — 2. Hirte ... — 3. Alpenjäger ... — 4. Waltherlied ⟨... Jodler ...⟩ — 5. Gesang der barmherzigen Brüder.... von Friedrich [von] Schiller, für ein- und mehrstimmigen Gesang komponiert von W' G', Schaffhausen. 8 S. 8. Schaffhausen, Kühn & Comp., 1905. [fr. —.25]

[1. Aufl.] N 5100[18] | 2. Aufl. N 5100[19]

Grob, Rudolf Ernst. Die separatistischen Strömungen in Basel im XVIII. Jahrhundert. Diss. Phil. Bern. 140 S. 8. *Aufdruck:* Zürich, Druck der Chr. Vereinsbuchh., 1907. N 6584—V Bern

Grosclaude, Ad[olphe]. Notes sur l'Itinéraire de Paris à Jérusalem de [François-René de] Chateaubriand et sur l'Itinéraire de Julien, domestique de Ch'. Étude annexée au Rapport du Gymnase de La Chaux-de-Fonds sur l'exercice 1907-1908. 28 p. 8. La Chaux-de-Fonds, Impr. du National Suisse, 1908. V Neu

Grüninger, Jacob. Das Glück in der Heimat. Grosses Japanesen-Festspiel (**Umschlag:* Gr' Volksschauspiel der Japanesen-Gesellschaft) in Jeddo-Schwyz anlässlich der Jubiläumsfeier ihres 50-jährigen Bestandes (1857—1907). Von Jakob G' und einem lachenden Beirat. Aufgeführt am 13., 20. und 27. Januar, 3., 10. und 12. Februar 1907 auf dem Hauptplatz-Schwyz. [Mit Vignetten und illustr. Umschlag.] 64 S. 8. Schwyz, Caspar Triner, (1907). V Schw

Grüninger, Jacob. Junges Volk. Skizzen aus dem Schülerleben von Jakob G'. Mit Original-Buchschmuck [und 1 Tafel]. 141 S. 8. Einsiedeln *etc.*, Benziger & Co. A. G., 1907. [fr. 2.50, geb. 3. 75] N 6407

Grunau, Gustav. Gedenkschrift zum 50-jährigen Bestehen der Berner Musikschule ⟨Gegründet am 1. Mai 1858⟩. Verfasst von Dr. G' G', Sekretär der Bernischen Musikgesellschaft. [Umschlag mit Vignette.] 75 S. 8. Bern, Gustav Grunau, 1908. V Bern

Grunder, Jacob. Ueber die politischen Programmschriften des Giuseppe Mazzini, Vincenzo Gioberti, Cesare Balbo und Massimo D'Azeglio. Beiträge zur Vorgeschichte der Bildung des neuen italienischen Königreiches. Diss. Phil. Bern ... von Jakob G'.... 57 S. 8. Bern, Gustav Grunau, (1907). N 5900[24]—V Bern

Gruner, P[aul]. Die Wandlung in den Anschauungen über das Wesen der Elektrizität. Von Dr. P. G', a. o. Professor ... [in] Bern. (... Vortrag....) 26 S. 8. Hamburg, Gustav Schloessmann, 1908. [M. —.80] N 6230[20]

Gruner, P[aul]. Die Welt des Unendlich Kleinen. Von Dr. P. G', a. o. Professor ... [in] Bern. [Mit illustriertem Umschlag.] 32 S. 8. Hamburg, Gustav Schloessmann, 1908. (M. —.60) N 6230[21]

(Naturwissenschaftliche Zeitfragen. Im Auftrage des Keplerbundes hrg. von Dr. phil. E[berhard] Dennert, Godesberg.)

Grunholzer, C[arl]. La Gerbe. Recueil de Chœurs pour voix mixtes. Religion — Patrie — Nature. Composés ou adaptés par K. G'. VI + 322 p. 8. Lausanne et Vevey, Fœtisch Frères, [1906]. [relié fr. 3. —] N 6408

Gschwind, P[aulin]. Trennung von Staat und Kirche, aber nicht Trennung von Staat und Religion. Seperat-Abdruck aus dem «Oltner Tagblatt». 28 S. 8. [Olten, Buchdr. Dietschi,] 1908. fr. —.30, 10 Stück fr. 2.— N 6300[20]

Guanella. Don Luigi G' ([nato] in Campodolcino ... 1842) e Le opere della Casa Divina Provvidenza. [Con ritratto.] IV + 98 p. 8. Como, Tip. Casa D' P', (21 Giugno) 1903. N 6409

Gubernatis, Angelo De. Dictionnaire international des écrivains du monde latin. [2 parties.] 8. Rome, chez l'auteur; Florence, Impr. de la Società tipografica fiorentina, 1905—(1907). [*ens.* relié en un vol. L. 37. —] Lesesaal

[1re partie: Ouvrage principal.] XII + 1506 p. 1905(—1906).
[2de partie:] Supplément et Index. 254 p. 1906(—1907).

Gubler, E[duard]. Mündliches Rechnen. 25 Übungsgruppen zum Gebrauch an Mittelschulen von Dr. S[alomon] E. G'.... 2. Aufl. 43 S. 8. Zürich, Orell Füssli, (1907). [geb. fr. —.80] N 6585

Günter, Heinrich. Kaiser Heinrich II., der Heilige. Mit 1 Kunstbeilage und 52 Abbildungen im Text ([sowie Anhang:] Zur Ikonographie Kaiser Heinrichs II. [von] E[rnst] A[lfred] Stückelberg). VIII + 102 S. 8. Kempten und München, Jos. Kösel, 1904. [geb. M. 3. —] N 6410

Sammlung illustrierter Heiligenleben. [Band] 1....

Guggenheim, Marcus. (I.) Über Ortho-Nitrophenylglycine und ihre Reduktionsprodukte; (II.) 1,5-Dirhodan-2,4-Dinitrobenzol und einige seiner Derivate. Diss. Phil. Basel von Markus G'.... 35 S. 8. Berlin, (A. W. Schade,) 1908. V Bas

Guillot, Alexandre. La bienveillance se trouve parmi les droits. (Sermon prêché dans la paroisse de Saint-Gervais le 22 février 1903.) IV + 15 p. 8. (Genève, J.-H. Jeheber, 28. III. 1908.) (fr. —.50) R

Cahiers de prédication genevoise, No 11.

Guillot, Alexandre. L'Orgueil qui abaisse. (Sermon prêché à Saint-Pierre le 16 mars 1902.) IV + 15 p. 8. (Genève, J.-H. Jeheber, 28. III. 1908.) (fr. —.50) R

Cahiers de prédication genevoise, No 8.

Guillot, Alexandre. Mon peuple sois attentif! Sermon prêché dans le temple de St-Gervais le 23 Juin 1907 par A' G', Pasteur, à l'occasion de la prochaine votation sur la loi supprimant le budget des cultes. 14 p. 8. Genève, Impr. Burgi, 1907. N 6300[21]

Guisan, Julien. Contribution à l'étude des dérivés azoïques de l'acide salicylique. Diss. Phil. [II.] Univ. Zürich. 73 p. 8. Zurich, Gebr. Leemann & Co., 1907. V Zür

(Gysi, Arnold.) Festbericht über die 13. Zusammenkunft der Alten Turner verbunden mit dem 75-jährigen Jubiläum des eidg. Turnvereins in Aarau. Samstag den 21. und Sonntag den 22. Sept. 1907. [Mit 1 Porträt.] 20 S. 8. Aarau, G. Keller, 1908. V

Haab, O[tto]. (Atlas und Grundriss der gesamten Augenheilkunde. ... Band 2.... *U. d. T.:*) Atlas und Gr' der Ophthalmoskopie und ophthalmoskopischen Diagnostik. Mit 151 farbigen [Abbildungen auf 88 Tafeln] und 7 schwarzen Abbildungen, von Professor Dr. O. H' in Zürich. 5., vermehrte und verbesserte Aufl. XIV + 88 + 87 [+ 1] S. 8. München, J. F. Lehmann, 1908. (geb. M. 12.—) U3

Lehmann's Medizin. Handatlanten. Band 7.

Haberfeld, Emil J . Diaetetische und therapeutische Untersuchungen über «Protylin». (Spezial-Artikel [von]) F. Hoffmann-La Roche & Cie., Fabrik chemisch-pharmaceutischer Produkte, Basel ⟨Schweiz⟩ — Grenzach ⟨Baden⟩. ([Uebersetzt aus:] Budapest «Orvosi Hetilap» No. 36, 37. 1904.) *Kopftitel:* Aus der Abteilung für interne und Frauen-Krankheiten des alten St. Johannes-Spitals der Haupt- und Residenzstadt Budapest.... IV + 20 S. 8. *o. O.* IX. [19]04. N 6050[29]

Hänel, Curt. Skizzen und Vorarbeiten zu einer wissenschaftlichen Biographie Jakob Burckhardts (1818—1897). Folge I: Auf J' Burckhardts Spuren durch die Weltgeschichte. Wissenschaftliche Beilage zum Jahresberichte der zweiten städtischen Realschule zu Leipzig für das Schuljahr 1907—1908. II + 42 S. 4. Leipzig, Bruno Zechel. U1

1908. Programm No. 750.

Hänni, Eugène. Trois ans chez les Canaques. Odyssée d'un Neuchâtelois autour du monde. [Lettres de] E' H' (Le Père Vanille). Avec une notice biographique par le Dr J[ules] Jacot Guillarmod et une carte de l'Archipel de Tahiti [dans le texte. Couverture illustrée]. IV + 342 p. 8. Lausanne, Payot & Co, 1908. (fr. 3. 50) N 6586

Haje, Ch -F , et Simon, J -M . Les Origines de la Croix-Rouge. 2e éd. [Avec 1 portrait hors texte.] 48 p. 8. Amsterdam, Delsman & Nolthenius, 1901. V

Hairanian, Armenschah. De l'influence de la station debout ou couchée sur les résultats de l'élimination provoquée du bleu de métylène. Thèse Méd. Genève ... par H' A' ...: No 174. [Avec 5 tableaux graphiques.] 32 p. 8. Genève, Romet, 1908. V Genf

Halésoff, Véra. Sur la pneumonie causée par les bacilles de Friedländer. Thèse Méd. Genève: No 161. [Avec 1 planche.] *Kopftitel:* Institut Pathologique de l'Université de Genève. 41 p. 8. Genève, Ch. Zœllner, 1907. V Genf

Haller, Paul. Das Jahr 1857. Ein Rückblick. Separat-Abdruck aus dem Berner «Intelligenzblatt». 55 S. 8. [Bern, Haller,] 1907. N 6530[3]

Halperin, Catherine. Ueber die Art der Jodausscheidung bei Basedow-Kranken im Vergleich zu Gesunden und Kropfpatienten von K' H' ... s. Leykin, Adele. Ueber die Wirkung von Jod....

Handbuch der Biochemie des Menschen und der Tiere. Unter Mitwirkung [von] Prof. Dr. E[mil] Abderhalden, Berlin; Dr. Hans Aron, Berlin; ... Priv.-Doz. R[udolf] Höber, Zürich; ... Geh. Reg.-Rat N[athan] Zuntz, Berlin, hrg. von Dr. ... Carl Oppenheimer in Berlin. Liefg. 1: Bogen 1 bis 10 des ersten Bandes. Mit 11 Abbildungen. II + II S. + S. 1—160. gr.-8. Jena, Gustav Fischer, 1908. *cpl.* in etwa 20 Liefg. à M. 5. — —

Handbuch der physiologischen Methodik. Unter Mitwirkung von L(eon) Asher, Bern; A(lbrecht) Bethe, Strassburg; ... und H[endrik] Zwaardemaker, Utrecht, hrg. von Robert Tigerstedt. Band 1, Abteilung 2: Protisten — Wirbellose Tiere — Physikalische Chemie. Mit 97 Figuren. IV + IV + 232 S. gr.-8. Leipzig, S. Hirzel, 1908. [M. 7.50] —

Darin S. 113—232: [Kapitel] 3. Die Anwendung der physikalisch-chemischen Methoden in der Physiologie, von Leon Asher in Bern. ⟨Mit 42 Figuren.⟩

Handbuch für Eisenbetonbau in vier Bänden. Hrg. von ... F[ritz] von Emperger ... in Wien. Band 3.... — *A. u. d. T.:* Bauausführungen aus dem Ingenieurwesen. Band 3 des Handbuches für Eis'. Teil 3: Brückenbau und Eisenbahnbau; Anwendungen des Eisenbetons im Kriegsbau. Bearb. von J(os[eph]) A(nt[on]) Spitzer, A(ugust) Nowak, W Gehler, O Colberg, E[douard] Elskes, J(ohn) Labes, R Bastian, N v(on) Shitkowitsch, E Stettner. Mit 1426 Textabbildungen und 5 Doppeltafeln. X + 712 S. gr.-8. Berlin, Wilhelm Ernst & Sohn, 1908. [M. 33.—, geb. 37.—] —

Darin in Text und Abbildungen zahlreiche Beispiele aus der Schweiz. — S. 524—561: d) Eisenbahnbalkenbrücken. Bearb. von E[douard] Elskes, Oberingenieuradjunkt ... in Bern.

Handelsregister ⟨Ragionenbuch⟩ des Kantons Basel-Stadt. Abgeschlossen auf 18. Juni 1908. II + 141 S. 8. Basel, Benno Schwabe, 1908. [geb. fr. 2.50] Q

Letzte vorangehende Ausg. ersch. 1903.

Handelsstatistik. Schweizerische H'. Provisorische Zusammenstellung des Specialhandels der Schweiz im Jahre 1907. Hrg. vom schweizerischen Zolldepartement. Ausgegeben am 20. Februar 1908 = Statistique du commerce de la Suisse. Tableau provisoire du commerce spécial ... en 1907.... 27 S. fol. (Bern, A. Benteli & Co.) Oq

Handwörterbuch der Schweizerischen Volkswirtschaft, Sozialpolitik und Verwaltung. Hrg. von Dr. jur. N[aum] Reichesberg.... Liefg. 75—85=Band 3 ⟨Liefg. 13—23⟩: Ratenzahlungsgeschäft ⟨Schluss⟩ ... — ... Staatsfinanzen.... *je* IV S. + S. 385—720. 8. Bern, Verlag Encyklopädie, 1907 (**Liefg. 83/85:* 1908). (à fr. 1.— [**Liefg. 82:* fr. —.50]) U2

Handwörterbuch der Schweizerischen Volkswirtschaft, Sozialpolitik und Verwaltung. Hrg. von Dr. jur. N[aum] Reichesberg.... Band 3. Erste Hälfte: Markenschutz-Schulgesundheitspflege. IV + 634 S. 8. Bern, Verlag Encyklopädie, 1908. (*cpl.* in 6 Halbbänden à fr. 13.50) Lesesaal

Handzeichnungen Schweizerischer Meister des XV.—XVIII. Jahrhunderts. Im Auftrage der Kunstcommission unter Mitwirkung v. verschiedenen Fachgenossen hrg. von Dr. Paul Ganz, Conservator der öffentl. Kunstsammlung zu Basel. Serie III. Liefg. 3. IV S. + Tafeln 31—45 fol. + *Begleittext* [15 Bl.] 4. Basel, Helbing & Lichtenhahn, [1908]. [Subscr. fr. 10.—] K

Harder, Rob[ert]. Neues zur Etymologie des Namens Schaffhausen. [Sep.-Abdr. aus: Schaffhauser Intelligenzblatt.... Jahrg. 47, 1908, Nr. 67—72.] II + 16 S. 8. Schaffhausen, H. Meier & Cie., [1908]. N 6530[4]

Hardmeyer-Jenny, J[acob]. Schweizer Kinderbuch. Teil 1 für Kinder vom 7. bis 10. Altersjahr. Mit 133 Illustrationen. 2., vermehrte und verbesserte Aufl. VIII + 223 S. 8. Zürich, Orell Füssli, [1907]. [geb. fr. 4. —] U3

Harms, H[einrich]. Erdkunde in entwickelnder, anschaulicher Darstellung. Band 2.... — *A. u. d. T.:* Länderkunde von Europa, einschliesslich Völker- und Wirtschaftskunde. Mit 259 Abbildungen. XVI + 500 S. 8. Leipzig, List & von Bressensdorf, 1908. [geb. M. 5. —] —

Darin S. 145—187: Die Alpen; *S. 187—198:* Die Schweiz; *s. auch S. 8 f. 11/15. 449 etc.*

Hartig, Rolf. Vergleichende Untersuchungen über die Lippen- und Backendrüsen der Haussäugetiere und des Affen. Diss. Vet.-Med. Univ. Zürich. [Mit Figuren.] *Kopftitel:* Aus dem Physiologischen und Histologischen Institut der Königl. S. Tierärztlichen Hochschule zu Dresden. ⟨... Prof. Dr. [Wilhelm] Ellenberger.⟩ IV + 79 S. 8. Leipzig — Druck Otto Franke, Dresden — 1907. V Zür

Hartmann, Alfred. De inventione Juvenalis. Capita tria. Diss. Phil. Basiliensis ... scripsit Alfredus H' Bas'. II + 95 p. 8. Basileae, Typis Friderici Reinhardti, 1908. V Bas

Hartmann, Anastasius. Heilige die Arbeit deiner Hände! oder Sittliche Erwägungen für Laienbrüder. Von P. A' Hartmann, O. Cap. .... Hrg. von P. Rufin Steimer, O. Cap. [Mit 1 Tafel.] 78 S. 8. Einsiedeln *etc.*, Benziger & Co. A. G., 1907. [geb. fr. —. 75] N 6411

Hartmann, Hans. Guillaume des Autels ⟨1529—1581 ⟨?⟩⟩, ein französischer Dichter und Humanist. Teil 1: Biographisches. [Mit 2 Wappen und 3 Tafeln.] 8. Zürich, Gebr. Leemann & Co., 1907.

Ausg. A: Diss. Phil. I. Univ. Zürich ... von H' H' von St. Peterszell ⟨Kt. St. Gallen⟩. II + XXII + 125 + *Vita* 1 S. V Zür

Ausg. B: Von Dr. phil. H' H'. II + XXII + 125 + *Vita* 1 + *Errata* 1 S. [fr. 3.—] U1

Hartmann, Heinrich. Ueber Melioform, ein neues Desinfektionsmittel. Diss. Med. Bern. *Kopftitel:* Aus dem bakteriologischen Institut der Universität Bern: Direktor Prof. Dr. [Wilhelm] Kolle. 19 S. 8. Ragaz, A. Hagmann, 1907. V Bern

Hartmann, Ludo Moritz. Geschichte Italiens im Mittelalter. Band 3, 1. Hälfte: Italien und die fränkische Herrschaft. X + 309 S. 8. Gotha, Friedrich Andreas Perthes, 1908. [M. 8. —] Lesesaal

Allgemeine Staatengeschichte. Hrg. von Karl Lamprecht. Abteilung I: Geschichte der Europäischen Staaten. Hrg. von A[rnold] H[ermann] L[udwig] Heeren, F[riedrich] A[ugust] Ukert, W[ilhelm] v. Giesebrecht und K(arl) Lamprecht. Werk 32....

Hasler, Eugen. Die jugendlichen Verbrecher im Straf- und Strafprozessrecht, mit besonderer Berücksichtigung des Vorentwurfs zu einem schweizerischen Strafgesetzbuch und der zürcherischen Strafprozessreform. VIII + 170 S. 8. Aarau, H. R. Sauerländer & Co., 1908.

Ausg. A: Diss. Staatsw. Univ. Zürich ... von E' H'.... V Zür
Ausg. B: Von Dr. E' H'. N 6587

Hasler, Gustav s. Oberland. The Bernese O'.... London 1902—1908. Volume 1.

Hassler, Otto, und Ehrsam, Paul. Geschichte der Schweizerischen Studentenverbindung Helvetia und ihrer Sektionen. Hrg. von Dr. O' H', Basel, und P' E', Bern, unter Mitwirkung von Ernest Fischer, Lausanne, Prof. Heinrich Suter und Dr. Max Landolt, Zürich. [Mit Illustrationen und 1 Porträt-Tafel.] VIII + 420 S. 8. Bern, Büchler & Co., 1908. [Subscr. fr. 8.—, im Buchh. 10.—] V

Hauri, N[athanael]. Das Märchen und die Kindesseele. II + 36 S. 8. Zürich, Erhard Richter, 1907. (fr. —. 90) R

Praktische Haus-Bibliothek des Schweizerischen Familien-Wochenblattes. № 3.

Hauser, Caspar. Das Augustiner Chorherrenstift Heiligenberg bei Winterthur ⟨1225—1525⟩, von Dr. K' H'. ([Mit 1 Tafel und einer Beilage:] Anniversarium des Chorherrenstiftes H' ... 1342.) 80 S. 4. Winterthur, Geschwister Ziegler, 1907. [fr. 2.—] Pq

Neujahrsblatt der Stadtbibliothek Winterthur 1908. Stück 243.

Haushalter, Fritz. Über das Vorkommen von Schweineseuchebakterien und diesen ähnlichen Bakterien in den Tonsillen des Schweines. Diss. Vet.-Med. Bern. *Kopftitel:* Arbeiten aus dem Hygienischen Institut der Kgl. Tierärztlichen Hochschule zu Berlin. Leiter Prof. Dr. med. [Robert] Ostertag. 48 S. 8. Strassburg, Elsass-Lothr. Druckerei und Lithographie-Anstalt, 1907. V Bern

Hautle, Albert. Der Gläubigerschutz im Aktienrechte. Von Dr. jur. A' H', Rechtsanwalt [Goldach, Kt. St. Gallen. Diss. Jur. Leipzig]. 252 S. 8. Berlin, Puttkammer & Mühlbrecht, 1907. [M. 5.—, geb. 6. 50] N 6588

Hebammenkalender. Schweizerischer H' für 1908. [Jahrg. 5.] Praktisches Hilfsbuch von Dr. G[uillaume] Rossier, Professor ... in Lausanne.... Übersetzt von Dr. med. (Th[eodor]) Gloor ⟨Echallens⟩ und mit einem Vorwort von Herrn Professor Dr. [Otto] von Herff ⟨Basel⟩. VIII [+ 224] + VIII + IV + 108 S. 8. Lausanne, Soc. Suisse d'Edition; Aarau, Komm. H. R. Sauerländer & Co. [geb.] fr. 1. 50 P

Hebel, J[ohann] P[eter]. J. P. Hebel's Schatzkästlein ausgewählter Erzählungen. (Mit 18 Bildern von Wilh[elm] Rögge.) 128 S. 8. Stuttgart, J. F. Steinkopf, [1902]. (cart. M. —. 75) N 6589

(Deutsche Jugend- und Volksbibliothek. Bändchen 186.)

Hecht, Hans. Bischof Wærferths von Worcester Übersetzung der Dialoge Gregors des Grossen über das Leben und die Wundertaten italienischer Väter und über die Unsterblichkeit der Seelen. Einleitung von H' H' (Bern). IV + IV + 184 S. 8. Hamburg, Henri Grand, 1907. [M. 8.—] N 6590

Bibliothek der angelsächsischen Prosa. Begründet von Christian W(ilh[elm]) M(ich[ael]) Grein. Fortgesetzt unter Mitwirkung mehrerer Fachgenossen von Richard Paul Wülker. Band 5.... Abteilung 2.... *Die Übersetzung Waerferths selbst*, hrg. von H' H' — Bibliothek. Band 5 [Abteilung 1] —, *ersch. 1900.*

Heer, Gottfried. Blätter zur Geschichte der Dorfschaft Rüti. Heft 1. 42 S. 8. Glarus, ⟨Dl. Tschudy-Aebly⟩, 1906. U1

Heer, Gottfr[ied]. Sanatorium Braunwald. Bericht über seine Gründung und die ersten 10 Jahre seines Wirkens (1898 bis 1907), zu Handen der Tit. gemeinnützigen Gesellschaft (Glarus) und der freundlichen Geber und Geberinnen. Erstattet von Gottfr. H', Quästor des Sanatoriums. [Mit Illustrationen und 1 Tafel.] II + 53 S. 8. Glarus, J. Spälti, 1908. V Gl

Heer, J[acob] C[hristoph]. Der König der Bernina. Roman aus dem schweizerischen Hochgebirge. 34.—40. Aufl. 361 S. 8. Stuttgart und Berlin, J. G. Cotta Nachfolger, 1908. (M. 3.50, geb. 4.50) N 6412

Heer, J[acob] C[hristoph]. Laubgewind. Roman. 386 S. 8. Stuttgart und Berlin, J. G. Cotta Nachfolger, 1908. (M. 3.50, geb. 4.50)

[1. Aufl.] N 6413 | 2.—4. Aufl. N 6414

Heer, J[acob] C[hristoph]. Le Roi de la Bernina. [Par] J-C. H'. Traduit sur la 28e édition, illustré de nombreux dessins, par le Dr Arnold Rossel. II + VI + 415 p. 8. Lausanne, Lucien Vincent, 1908. [fr. 3.50] N 6591

Heer, J[acob] C[hristoph]. Der Wetterwart. Roman. 27.—32. Aufl. 418 S. 8. Stuttgart und Berlin, J. G. Cotta Nachfolger, 1908. (M. 3.50, geb. 4.50) N 6415

Heim, Carl. Bilden ungelöste Fragen ein Hindernis für den Glauben? Vortrag, gehalten auf der allgemeinen deutschen christlichen Studenten-Konferenz in Wernigerode a. H. ⟨vom 7. bis 11. August 1905⟩ von Dr. phil. K' H', Halle a. d. Saale. 8. Ascona, C. von Schmidtz. [fr. —.75]

2. u. 3. Aufl. 1905/06. — | 4. Aufl. 27 S. 1906. N 6300[22]

Heimbucher, Max. Die Orden und Kongregationen der katholischen Kirche. 3 Bände. 2., grossenteils neubearbeitete Aufl. 8. Paderborn, Ferdinand Schöningh, 1907—1908. [*je* M. 6.—, geb. 7.20] —

Band 1. VIII + 523 S. 1907. — Band 2. VIII + 629 S. 1907. — 3. ⟨Schluss-⟩Band. VIII + 635 S. 1908.

Auch schweizer. Orte mehrfach betr. (s. bes. Band 1: Einsiedeln, St. Gallen *etc.). — 1. Aufl.* 2 Bände. 1896—1897: Lesesaal

Heinemann, Franz. Aberglaube, Geheime Wissenschaften, Wundersucht. ⟨1. und 2. Hälfte.⟩ Bearb. von Dr. F' H'.... Heft 1 der Kulturgeschichte und Volkskunde ⟨Folklore⟩ der Schweiz. XXVIII + 591 S. 8. Bern, K. J. Wyss, 1907. [fr. 7. —] Bibl.—Lesesaal

⟨1. Hälfte.⟩ XVIII + 240 S. 1907. [fr. 3. —.] — (2. Hälfte.) XXVIII S. + S. 241—591. 1907. [fr. 4.—]

Ausg. A mit deutschen Titeln. — Bibliographie der Schweizerischen Landeskunde.... Faszikel V 5.

Ausg. B mit französ. Titeln: Superstitions, Occultisme, Croyance au surnaturel et aux miracles. ⟨1re et 2e moitié.⟩ Rédigé par le Dr. F' H'.... 1er cahier de l'histoire de la civilisation et des us et coutumes ⟨Folklore⟩ de la Suisse. Berne ... 1907. — Bibliographie nationale suisse.... Fascicule V 5.

Heinemann, Franz. Inquisition, Intoleranz, Exkommunication, Interdikt, Index, Zensur. Sektenwesen, Hexenwahn und Hexenprozesse, Rechtsanschauungen. Bearb. von Dr. F' H'.... Heft 2 ⟨1. Hälfte⟩ der Kulturgeschichte und Volkskunde ⟨Folklore⟩ der Schweiz. XXII + 216 S. 8. Bern, K. J. Wyss, 1908. [fr. 3. —] Bibl. — Lesesaal

Ausg. A mit deutschen Titeln. — Bibliographie der Schweizerischen Landeskunde.... Faszikel V 5.

Ausg. B mit französ. Titeln: Inquisition, Intolérance, Excommunication, Interdit, Mise à l'Index, Censure. Sectes et sectaires, Sorcellerie et procès de sorc', Us et coutumes judiciaires. Rédigé par le Dr F' H'.... 2e cahier ⟨1re partie⟩ de l'histoire de la civilisation et des us et coutumes ⟨Folklore⟩ de la Suisse. Berne ... 1908. — Bibliographie nationale suisse.... Fascicule V 5.

Heinrichs, A. Deutsche Niederlassungsverträge und Übernahmeabkommen. XII + 410 S. 8. Berlin, Carl Heymann, 1908. [M. 8.—] —

Darin Texte, mit Erläuterungen, der Verträge mit ausserdeutschen Staaten, *S. 62—81:* Schweiz (Niederlassungsvertrag ... 1890 *u.* Zusatzprotokoll ... 1881, *etc.); S. 322—338: Schweizer. Bundesgesetze etc. betr.* Erwerbung des Schweizerbürgerrechtes, Heimatlosigkeit *etc.*

Heinzelmann, Fr[iedrich]. Immerwährender Garten-Kalender für den Gartenbesitzer und Landmann oder Übersichtliche Zusammenstellung der Arbeiten im Obst-, Gemüse-, Reb- und Blumengarten und der Baumschule, nach Monaten geordnet. 2. umgearbeitete und erweiterte Aufl. [Mit Vignetten.] IV + 61 S. 8. Aarau, Emil Wirz, 1908. [cart. fr. 1. —] N 6592

Helbling, C[arl]. Gebäudeversicherung im Kanton Graubünden. Die staatliche Brandversicherungs-Anstalt gegenüber den privaten Feuerversicherungs-Gesellschaften. (1907 August 31.) II + 8 S. 8. Zürich, G. Meyer, 1907. N 6250[25]

Hellmich, Walter Ludwig Ernst. Experimenteller Beitrag zur Genese des Epidermispigmentes. Diss. Vet.-Med. Bern. Mit einer Tafel. (Sonder-Abdruck aus Monatshefte für praktische Dermatologie, Band 45.) II + 25 S. 8. Hamburg und Leipzig, Leopold Voss, 1907. V Bern

Heman, F[riedrich]. Geschichte des jüdischen Volkes seit der Zerstörung Jerusalems. Von (Prof.) F. H' (Basel). XII + 608 S. 8. Calw und Stuttgart, Verlag der Vereinsbuchh., 1908. [M. 8.—] N 6416

Henne am Rhyn, Otto. Kurzgefasste Symbolik der Freimaurerei. VIII + 144 S. 8. Berlin, Franz Wunder, [1907]. [M. 2. —] V

(Bücherei für Freimaurer. [Band] 11/12.)

Hensler, A(nna). Frankreichs Lilien. Die Schicksale der Kinder Ludwigs XVI. Nach ursprünglichen Quellen geschildert. Illustriert mit einem Titelbild in Lichtdruck [Tafel, Porträtvignette auf dem Einband] und 24 ganzseitigen Einschaltbildern. ([Mit] Anhang. 3. Aufl., 6.—8. Tausend:) 7. Tausend. VIII + 344 S. 8. Einsiedeln *etc.*, Benziger & Co. A. G., 1908. [geb. fr. 4. 50] N 6593

Herbordt, Oscar. Geologische Aufnahme der Umgegend von Rapperswil-Pfäffikon am Zürichsee. Diss. Phil. [II.] Univ. Zürich von Oskar H'.... [Mit Figuren, 1 Karte und 1 Profil-Tafel.] 38 S. 4. Zürich, Gebr. Leemann & Co., 1907. Nq 6100[18]

[Hercod, Robert.] Das Absinthverbot in der Schweiz. [Herausgeber:] Eidgenössischer Initiativausschuss gegen den Absinth. [Neue Ausg.] 32 S. 8. Lausanne, Sekretariat der eidgenössischen Initiative gegen den Absinth (Buchdr. H. Spahr, Bern), 1908. N 6250[26]

Herre, Erich. Ueber die 2,4-Dinitrochlorbenzol-6-sulfosäure. Diss. Phil. Basel. 76 S. 8. Berlin, Emil Ebering, 1908. V Bas

Herz, Otto. Über einige Condensationsprodukte von Paratoluylaldehyd und deren Umwandlungen. Diss. Phil. Basel. 68 + *Vita* 1 S. 8. Mannheim, Ferdinand Steinhardt & Wilhelm Rommel, 1906. V Bas

Herzog, Fritz. Begriff und Zweck der Rechtsstillstände und Betreibungsferien des schweizerischen Schuldbetreibungsrechts. Diss. Jur. Leipzig ... von bacc. iur. F' H' von Homburg ⟨Kanton Thurgau⟩.... X + 68 S. 8. Borna-Leipzig, Robert Noske, 1907. N 6417

Herzog, Hans. Ueber Trachealdiphtherie mit mehrfacher Neubildung von Pseudomembranen. Von Dr. H' H' in Solothurn.... [Mit 1 Figur.] Aus der Universitätskinderklinik in Heidelberg. ⟨Direktor: ... Prof. Dr. O[swald] Vierordt.⟩ Sonderabdruck aus der «Deutschen Medizinischen Wochenschrift» [Jahrg. 33,] 1907, No. 20.... 4 S. 8. (Berlin, G. Bernstein.) N 6050[30]

Hesse, Hermann. Hermann Lauscher von H' H'. 2. Tausend. IV + 189 S. 8. Düsseldorf, Verlag der Rheinlande, 1908. [geb. M. 3. —] N 6418

(*Die* 1. Ausgabe *s. u. d. T.:* [Hesse,] Hermann. Hinterlassene Schriften und Gedichte von H' L'.... Basel 1901.)

Hesse, J(ohannes). Frühlingswehen in der Völkerwelt. Fünfundvierzig Missionsgeschichten, gesammelt von J. H'. 491 S. 8. Calw & Stuttgart, Verlag der Vereinsbuchh., 1908. [geb. M. 4. —] N 6419

Heuberger, S[amuel]. Eine Galavorstellung im römischen Amphitheater zu Vindonissa im Jahr 298 n. Chr. [2. Ausgabe. Mit illustriertem Umschlag.] 28 S. 8. Aarau, H. R. Sauerländer & Co., 1907. [fr. —.80] N 6530[5]

(Erstmals veröffentlicht im Jahre 1904.)

(Heusler, A[nderas]. Gutachten in Sachen der Theaterangelegenheit, [erstattet an]) Herrn Regierungsrat E[ugen] Wullschleger, Vorsteher des Departements des Innern (von Basel-Stadt. Basel, den 20. Januar 1906). 10 S. 8. [Basel, G. Krebs.] V Bas

Heussi, Jacob. Lehrbuch der Physik für Gymnasien, Realgymnasien, Oberrealschulen und andere höhere Bildungsanstalten. Von Dr. J' H' [von Mollis, 1803—1883]. 7. Aufl., vollständig neu bearb. von Dr. E[duard] Götting.... Mit 487 in den Text gedruckten Abbildungen. XII + 476 S. 8. Berlin, Otto Salle, 1907. [M. 5.—] N 6594

Hiller, Eduard. Die Genussmittel der Völker. II + 48 S. 8. Zürich, Erhard Richter, 1907 (**Innentitel:* 1906). (fr. —.90) R

Praktische Haus-Bibliothek des Schweizerischen Familien-Wochenblattes. N° 2.

Hiller, W(ilh[elm]). Hygienische Winke für Bergtouren. 2. verbesserte Aufl. (**Umschlag:* 6.—8. Tausend). [Mit 1 Figur.] 48 + *Verlagsanzeigen* 16 S. 8. Stuttgart, Ernst Heinrich Moritz, 1908. (M. —.75) N 5800[19]

[1. Aufl.] 32 S. 1906. [M. —.50] —

Hilty, Carl. Ueber die hauptsächlichsten Hindernisse der Alkoholbewegung. Vortrag von Prof. Dr. C' H' in der Versammlung des Alkoholgegnerbundes in Bern 22. Oktober 1904. Separat-Abdruck aus «Für's Heim» ... [Jahrg. 1, 1904, No. 46—48. Mit 1 Porträt.] 16 S. 8. Basel, Verlag «Für's Heim». fr. —.10 N 6250[27]

Hinden, Fritz. Das Aufschliessen von Silikaten mittels Flusssäure und Salzsäure. ⟨Mitteilung aus dem chemischen Laboratorium des Mineralogisch-Geologischen Institutes der Universität Basel.⟩ (Separatabdruck [aus:] Zeitschrift für analytische Chemie. Jahrg. 45, [1906,] Heft 5 u. 6.) III S. + S. 332—342. 8. (Wiesbaden, Verlag C. W. Kreidel.) N 6230[22]

Hirn, Josef. Tirols Erhebung im Jahre 1809. [Mit 2 Tafeln und illustriertem Umschlag.] XVI + 876 S. gr.-8. Innsbruck, Heinrich Schwick, 1909. [M. 10.—] —

Mehrfach auch die Schweiz, *insbesondere* Graubünden, *die* Diözese Chur *u. ihren* Bischof Karl Rudolf v. Buol-Schauenstein *und andere Graubündner etc. betr. (s. das Register).*

Hirschfeld, Georg. Der Wirt von Veladuz. Roman. 3. [unveränderte] Aufl. 487 S. 8. Berlin, S. Fischer, 1908. [M. 5.—, geb. 6.—] —

His, W[ilhelm d. J.]. Medizin und Ueberkultur. Vortrag, gehalten in der Berliner medizinischen Gesellschaft am 18. März d. J. Sonderabdruck aus der Deutschen medizinischen Wochenschrift 1908, No. 15. 18 S. 8. Leipzig, Georg Thieme, 1908. [M. 1.—] N 6050[31]

Hisely, J[ohann] O[scar Eugen]. Aus Süd und Ost. Lebens-Erinnerungen. [Von] J. C. O. Hisely [1837—1897]. [Mit illustriertem Umschlag.] XIV + 245 S. 8. Töss-Winterthur, J. Wirz, 1901. [geb. fr. 3.—] N 6595

Hobbing, Peter. Berufskunde für Buchhändler. Nachschlagebuch über Verkehrs-, Rechts- und Fachfragen. IV + 340 S. 8. Darmstadt, Peter Hobbing, 1908. [geb. M. 5. 50] . Bibl.

Hochreutiner, B[énédict] P[ierre] G[eorges]. Le Sud-Oranais. Études floristiques et phytogéographiques faites au cours d'une exploration dans le Sud-Ouest de l'Algérie en 1901. Avec 5 zincogravures ou vignettes dans le texte [dont 2 sur planches] et 22 planches [accompagnées d'explications]. Mission officielle de la Ville de Genève en 1901. ⟨Extrait de l'Annuaire du Conservatoire et du Jardin botaniques de Genève, années 7-8, 1903-1904.⟩ IV p. + p. 22—276 ⟨255 p.⟩. 8. Genève, Impr. Romet, 15 avril 1904. [fr. 26.—] N 6596

Hochschulkalender. Schweizerischer H'-K', hrg. vom Verlag der «Academia», Gebr. Leemann & Co., mit Unterstützung der h. Rektorate der Schweiz. Universitäten und der Direktion des eidgen. Polytechnikums. 2. Ausgabe: Sommer-Semester 1908. [Mit 1 Tafel und illustriertem Umschlag.] VIII + 88 (+ *zus.* 9) S. 8. Zürich, Gebr. Leemann & Co., 1908. fr. —. 50 V

(*Seite 1—72:* Sonderabdruck aus dem Deutschen Universitäts-Kalender, begr. v. Prof. [Paul] Ascherson....)

Hoddes, Paja. Die Schwerhörigkeit der Kinder in den Primarschulen der Länggasse in Bern. Diss. Med. Bern. 11 S. 8. Bern, Unionsdruckerei, 1908. V Bern

Hodler, Emma. Der Widerspenstigen Zähmung. Humoristische Szene für 1 Herrn und 1 Dame oder zwei Damen. 16 S. 8. Aarau, H. R. Sauerländer & Co., 1908. [fr. —. 40] N 6580[6]

Hoek, Henry. Die Schi-Literatur ⟨bis 1. Januar 1908⟩. Sonderdruck aus «Der Winter» [Jahrg. 2, 1907/08]. II + 20 S. 8. München-Wien, Gustav Lammers, 1908. [M. —. 50] Bibl.

Hörler, Emil. Die Ergebnisse der im Basler Frauenspital in den Jahren 1901—1907 ausgeführten Myomoperationen. Diss. Med. Basel. *Kopftitel:* Aus dem Basler Frauenspital. ⟨Direktion: Prof. Dr. [Otto] v. Herff.⟩ 43 S. 8. Aarau, H. R. Sauerländer & Co., 1907. V Bas

Hörni, Albert. Delikte gegen das verfassungsmässige Zustandekommen des Volkswillens nach Bundes- und zürcherischem Recht, mit besonderer Berücksichtigung des Schweizerischen Vorentwurfes. 128 S. 8. Andelfingen, W. Hepting, 1907.

Ausg. A: Diss. Staatsw. Univ. Zürich ... von A' H'.... V Zür
Ausg. B: von Dr. jur. A' H', Stammheim. N 6597

Höveler, P[eter]. In den Bergen. Reisebilder aus dem Schwarzwald und der Schweiz. [Mit 1 Vignette und illustriertem Umschlag.] II + 74 S. 8. Köln, Heinrich Theissing, 1906. N 6280[20]

Hoffet, Emile. Warum bekämpfen wir die Reglementierung der Prostitution? Von E' H', Pfarrer in Leysin in der Schweiz. II + 16 S. 8. Dresden-Radebeul, Kupky & Dietze, 1906. N 6250[28]

Abolitionistische Flugschrift Heft 7. Hrg. von Katharina Scheven, Dresden

Hoffmann, Mme Adolf. Unserer Töchter soziale Pflicht. Eine ernste Mahnung an alle Mütter. 8. Berlin, Vaterländische Verlags- und Kunstanstalt.

Von Frau A' H'-Genf. 3.—4. Tausend. II + II + 30 S. [1907/08.] M. —.30 —

Von Frau A' H' ⟨Genf⟩. 5. bis 7. Tausend. II + 30 S. [1908.] (M. —.30) N 6250[29]

Hoffmann, E[mil] A[dolf]. Das Eitz'sche Tonwortsystem. [Mit 2 Tafeln.] 10 S. 8. V Aa

Bericht über die Städtischen Schulen, Aarau. Schuljahr 1907/08. Aarau, G. Keller, 1908. (Beilagen: [2].)

Hoffmann, Raoul. (Sören) Kierkegaard et la certitude religieuse. Esquisse biographique et critique. 168 p. 8.

Ed. A: Thèse Bach. Théol. Genève par R' H'.... Genève, Impr. Romet, 1907. V Genf

Ed. B: Par R' H', Bachelier en Théologie. [Avec un portrait hors texte.] Genève, Libr. J.-H. Jeheber; Paris, Fischbacher, [1907]. [fr. 3.50] N 6420

Hoffmann, René. La notion de l'Être suprême chez les peuples non civilisés. Contribution à l'histoire des religions. Thèse Bach. Théol. Genève. 142 p. 8. Genève, Romet, 1907. N 6421—V Genf

Hofstaetter, Walther. Das Deutsche Museum ⟨1776—1788⟩ und das Neue D' M' ⟨1789—1791⟩. Ein Beitrag zur Geschichte der deutschen Zeitschriften im 18. Jahrhundert. X + 238 S. 8. Leipzig, R. Voigtländer, 1908. [M. 6.—] —

Probefahrten. Erstlingsarbeiten aus dem Deutschen Seminar in Leipzig. Hrg. von Albert Köster. Band 12.

Darin Vieles über [Johann Jacob] Bodmer, [Isaac] Iselin, [Johann Caspar] Lavater, Johannes [von] Müller, [Johann Georg] Sulzer, [Johann Georg] Zimmermann *etc. (s. S. 233/7); s. auch S. 124. 191. 199. 227 etc.*

Holbein, [Hans] d. J. Die Meisterbilder von Holbein dem Jüngeren. Eine Auswahl von 60 Reproductionen grösstenteils nach Hanfstänglschen Original-Aufnahmen. (1—6. Tausend.) [Mit illustriertem Umschlag.] 68 S. 8. Leipzig, Wilhelm Weicher, 1907. (M. —.80, geb. 2. —) K

(Weichers Kunstbücher Nr. 13.)

Hoppeler, Robert. Beiträge zur Rechtsgeschichte der Talschaft Savien im Mittelalter. 18 S. 8. P

37. Jahresbericht der Historisch-antiquarischen Gesellschaft von Graubünden. Jahrg. 1907. Chur, Sprecher & Valer, 1908. (... Beilagen: [1].)

Hosch, G[ustav]. Zur neuesten Theorie der progressiven Kurzsichtigkeit von Prof. Lange. Sonderabdruck aus: «v. Graefe's Archiv für Ophthalmologie» Band 61, Heft 1. *Kopftitel:* ⟨Aus der Berner Universitäts-Augenklinik ⟨Prof. Dr. A[ugust] Siegrist⟩.⟩ II S. + S. 227—236. 8. Leipzig, Wilhelm Engelmann, 1905. N 6050[32]

Hotel u. Kurhaus Rothenbrunnen, Kanton Graubünden.... Altberühmtes Mineralbad, 620 Meter über dem Meeresspiegel. [Illustrierter Prospekt.] II + 32 S. 8. (Chur, H. Fiebig, [1908].) N 6280[26]

Huber, (E[mil]). Elektrische Maschinen für chemische und elektrometallurgische Zwecke. Vortrag. 8. V

Schweizerische Gesellschaft für chemische Industrie. Protokoll der 26. ordentlichen Generalversammlung vom 26. Mai 1907 .... Beilage 1: S. 14–22.

Huber, Max. Bericht über die Möglichkeit der Erweiterung der Handelsbeziehungen der Schweiz mit Australien und mit China. Erstattet von Dr. M' H'. ⟨Datiert Dampfer Kasuga Maru, Juli 1901, und Chicago, November 1901.⟩ Mit Erlaubnis des Verfassers als Manuskript hrg. vom Vorort des Schweizerischen Handels- und Industrie-Vereins. IV + 59 S. 4. Zürich, Berichthaus, 1902. Nq 6422[3]

Huber, Max. Bericht über die Möglichkeit der Erweiterung der Handelsbeziehungen der Schweiz mit Ostasien, insbesondere Japan, Hongkong, Cochinchina, Siam, Straits Settlements und Niederländisch Indien. Erstattet von Dr. M' H'. ⟨Datiert Melbourne, April 1901.⟩ Mit Erlaubnis des Verfassers als Manuskript hrg. vom Vorort des Schweizerischen Handels- und Industrie-Vereins. IV + 52 S. 4. Zürich, Berichthaus, 1901. Nq 6422[2]

Huber, Max. Bericht über die Möglichkeit schweizerischen Exports nach Russland insbesondere Sibirien. Erstattet von Dr. jur. M' H'. ⟨Datiert Jokohama, September 1900.⟩ Mit Erlaubnis des Verfassers als Manuskript hrg. vom Vorort des Schweizerischen Handels- und Industrie-Vereins. 25 S. 4. Zürich, Berichthaus, 1901. Nq 6422[1]

Huch, Ricarda. Gedichte. 2. vermehrte Aufl. X + 270 S. 8. Leipzig, H. Haessel, 1908. [M. 4.—, geb. 6.—] N 6423

Hügli, Emil. Die Hochzeitsfahrt, Lachende Geschichten. [Mit illustriertem Umschlag.] 225 S. 8. Schkeuditz bei Leipzig, W. Schäfer, 1908. [M. 2.—, geb. 3.—] N 6598

Hügli, Emil. Um der Liebe willen. Drei Novellen. [Mit Buchschmuck von] M[ax] Honegger. [2. Aufl.] VI + 169 S. 8. Schkeuditz bei Leipzig, W. Schäfer, 1906. [M. 2.—, geb. 3.—] N 6599

Hügli, Emil. Vergangene Tage. Novelle. [Mit Buchschmuck von] M[ax] Honegger. [2. Aufl.] IV + 190 S. 8. Schkeuditz bei Leipzig, W. Schäfer, 1906. [M. 2.—, geb. 3.—] N 6601

Hügli, J[ohann]. Wie soll der neue eidgenössische Gewerbeartikel ausgeführt werden? (Separat-Abdruck aus dem «Bund» vom 6. Juli 1908.) 7 S. 8. [Bern, H. Jent.] N 5300[24]

Hürbin, Jos[eph]. Handbuch der Schweizer Geschichte. Liefg. 17 (= Band] 2, [Liefg. 9]). II S. + S. 513–576. 8. Stans, Hans v. Matt, [1908]. [pro Liefg. fr. 1.—] U1

Hug, Jacob. Die letzte Eiszeit im nördlichen Teil des Kantons Zürich und den angrenzenden Gebieten. Diss. Phil. [II.] Univ. Zürich von Jakob H'.... [Mit Figuren und 1 Karte.] Separatabdruck aus den «Beiträgen zur geolog. Karte der Schweiz», Neue Folge, Liefg. 15. VI S. + S. 49–97. 4. Bern, Stämpfli & Cie., 1907. Nq 6100[19]

Hug, J[acob]. Geologie der nördlichen Teile des Kantons Zürich und der angrenzenden Landschaften. Mit 1 Übersichtskarte in 1 : 250,000 und 6 Zinkographien [im Text]. XII + 127 S. 4. Bern, Komm. A. Francke, Buchdr. Stämpfli & Cie., 1907. (fr. 6. —) Pq

Beiträge zur geologischen Karte der Schweiz.... Neue Folge, Liefg. 15; des ganzen Werkes Liefg. 45.

Dazu die Spezialkarten in 1:25,000: Nr. 34 Andelfingen, Nr. 35 Rheinfall und Nr. 36 Kaiserstuhl — *s. sep.:* Pf

Hug, J[acob]. [3 Geologische Karten.] Massstab (*2: Maassstab =) 1 : 25000. 3 Bl. fol. Winterthur, Topogr. Anstalt J. Schlumpf; [Bern, Komm. A. Francke, 1905]. Pf

[1:] Die Drumlinlandschaft der Umgebung von Andelfingen ⟨K. Zürich⟩ von J. Hug, Sekundarlehrer. Geolog. Aufnahme von J. Hug 1903. ... aus Siegfriedatlas übergedr. Blätter № 52, 54, 65. 526/367 mm. [fr. 5. —]

[2:] Geologische Karte des Rheinlaufes unterhalb Schaffhausen. Aufnahme von J. Hug 1902-1904. Ueberdruck aus dem topogr. Atlas der Schweiz, Blätter № 16, 25. ... 498/365 mm. [fr. 5. —]

[3:] Kaiserstuhl. Geolog. Aufnahme von J. Hug 1903-1904. Ueberdruck aus dem topogr. Atlas der Schweiz, Blatt № 26. ... 304/411 mm. [fr. 3. —]

Beiträge zur Geologie [*d. i.* geologischen Karte] der Schweiz, Neue Folge, Lfg. 15, Spezialkarte № 34—36.

Hugendubel, H[einrich]. Gewissen, Alkohol und Blaues Kreuz. Referat, gehalten an der 23. Delegiertenversammlung des Schweizerischen Vereins vom Blauen Kreuz 29. Oktober 1907 in Bern. 16 S. 8. Bern, Schweizerische Agentur des Blauen Kreuzes, 1907. V

Beilage zu Nr. 12 des «Blauen Kreuzes» [Jahrg. 11,] 1907.

Huguenin, John. Etablissage et repassage du chronographe. Exposé pratique. Avec une planche. Publié par le Journal suisse d'horlogerie. [Extrait du J' s' d'horl', 29e — 31e Année, 1905—1907.] II + 44 p. 8. Genève, Administration du J' s' d'horl', 1907. (fr. 5. —) N 5300[25]

Hulme, F[rederick] Edward. Familiar Swiss Flowers. Figured and described by F. E' H'.... With One Hundred Coloured Plates. viii + 224 p. 8. London, Paris, New York *etc.*, Cassell & Company, Limited, 1908. ([cloth] £ —/7/6) N 6424

⟨Hungerbühler, [Hugo].⟩ Die Bekleidung und Ausrüstung unserer Infanterie. ⟨Nach dem Schlussprotokoll der «Kommission für Reform der Bekleidung und Ausrüstung der Infanterie».⟩ Sonderabdruck aus der «Schweizerischen Monatschrift für Offiziere aller Waffen» [Jahrg. 20,] 1908 [№ 6]. 9 S. 8. [Frauenfeld, Huber & Co.] N 5850[18]

Hunziker, J[acob]. Das Schweizerhaus nach seinen landschaftlichen Formen und seiner geschichtlichen Entwicklung, dargestellt von Dr. J. H'. Abschnitt 5: Das dreisässige Haus ⟨umfassend die schweizerische Hochebene von der Saane bis zur Thur, mit dem deutschen Jura⟩. Abteilung 1: Reisebericht. Hrg. von Rektor Dr. C[onstanz] Jecklin. [Mit vielen Abbildungen.] X + 252 S. gr.-8. Aarau, H. R. Sauerländer & Co., 1908. [fr. 14. —] U1

Jaccard, Paul. Botanique. 2me éd. revue et augmentée. [Illustré.] 288 p. 8. Lausanne, Payot & Cie, (1907). (cart. fr. 3. —) U3

Cours élémentaire d'histoire naturelle à l'usage de l'enseignement secondaire. [2e partie.]

Jaccard, P[aul], et Henchoz, P[aul]. Leçons de Choses et Éléments de Sciences naturelles à l'usage (des élèves) du Degré intermédiaire des Ecoles primaires du Canton de Vaud. (Ouvrage publié par le Département de l'Instruction publique et des Cultes du Canton de V'.) 1re éd. [Illustré.] 184 p. 8. Lausanne, Payot & Co, 1907. [relié fr. 1. 20] N 6602

Jacob, Adolf. Beiträge zur Geschichte der periodischen Presse im alten Zürich. Diss. Phil. I. Univ. Zürich. (2 Teile.) IV + 109 S. 8. Zürich, Buchdr. Züricher Post, 1907. [fr. 2. 50] N 6603 — V Zür

(Teil 1: Die älteste Zürcher Zeitung. Abdruck aus dem Zürcher Taschenbuche auf das Jahr 1908.)
(Teil 2: Andere Zürcher Zeitungen des 17. und 18. Jahrhunderts. Abdr' aus einer Festschrift, die nächstes Jahr erscheinen wird.) S. 51—105.

Jacobi, C[arl] G[ustav] J[acob], und Fuss, P(aul) H(einrich) von. Der Briefwechsel zwischen C. G. J. Jacobi und P. H. von Fuss über die Herausgabe der Werke Leonhard Eulers (1841—1849). Hrg., erläutert und durch einen Abdruck der Fussschen Liste der Eulerschen Werke ergänzt von Paul Stäckel ... und Wilhelm Ahrens.... [Mit 1 Porträt.] XII + 184 S. gr.-8. Leipzig, B. G. Teubner, 1908. [M. 8. —] N 6604

(*11 — der 12* — Briefe nebst der Einleitung *sind Sep.-Abdr. aus* Bibliotheca mathematica, III. Folge, Band 8, Heft 3.)
S. 79—179: Systematische Liste der Schriften Leonhard Eulers (von P. H. v. Fuss mit den Zusätzen seines Handexemplars und den Nachträgen der Herausgeber).

Jacobsohn, Scholem. Ueber Little'sche Krankheit an Hand einer Erkrankungsgruppe bei drei Geschwistern. ⟨Aus dem Kinderspital zu Basel.⟩ Diss. Med. Basel. 30 S. 8. Basel, J. Kohlhepp, 1907. V Bas

Jaeckh, Gustav. Die Internationale. Eine Denkschrift zur vierzigjährigen Gründung der internationalen Arbeiter-Assoziation. ([Mit] Anhang [von Briefen und Facsimiles].) VIII + 236 [+ 4] S. 8. Leipzig, Leipziger Buchdruckerei Aktiengesellschaft, 1904. (M. 1. 50) V

Jäggli, Mario. Monografia floristica del Monte Camoghè ⟨presso Bellinzona⟩. Diss. Fil. [II.] Univ. Zurigo. [Con figure, 5 tavole, 1 profilo ed 1 carta.] Estratto dal Bollettino della Società Ticinese di Scienze Naturali. Annata 4 — Fascicolo unico — Bellinzona, Aprile ⟨1908⟩. IV + 249 p. 8. Bellinzona, Eredi Carlo Salvioni, 1908. V Zür — R

Mitteilungen aus dem botanischen Museum der Universität Zürich. [Heft] 37.

Jahrbuch. Biographisches J' und Deutscher Nekrolog. Unter ständiger Mitwirkung von Guido Adler, F[riedrich] von Bezold, ... Adolf Frey, ... u. a. hrg. von Anton Bettelheim. Register zu Band 1 bis 10 ⟨1896—1905⟩. Bearb. von Georg Wolff. IV S. + 230 Sp. 8. Berlin, Georg Reimer, 1908. [M. 4. —] Lesesaal

Jahrbuch der Deutschen Bibliotheken. Hrg. vom Verein Deutscher Bibliothekare. Jahrg. 6. IV + 156 + *Anzeigen* 12 S. 8. Leipzig, Otto Harrassowitz, 1908. [M. 3. 60] Bibl.

Jahrbuch der St. Gallischen Naturwissenschaftlichen Gesellschaft für das Vereinsjahr 1906. Redaktion: Dr. G[ottwalt] Ambühl. [Mit Figuren und 11 Tafeln.] IV + 407 S. 8. St. Gallen, Buchdr. Zollikofer & Cie., ⟨Komm. Fehr'sche Buchh.⟩, 1907. [fr. 5. 40] R

Jahrbuch der Zeit- und Kulturgeschichte. 1907. Jahrg. 1. Hrg. von Dr. Franz Schnürer. VIII + 479 S. gr.-8. Freiburg im Breisgau, Herder, 1908. [geb. M. 7. 50] —

Herders Jahrbücher.
Darin S. 38—52: II. Kirchliches Leben. 5. Missionswesen. Von P. Anton Huonder S. J.; *S. 375—397:* VII. Kunst. 1. Bildende Kunst. Von Prof. Dr F(ranz) Leitschuh [Freiburg i. Schw.]; *s. auch S. 36. 134. 223. 257. 269 f. 274. 284/6. 303 f. 319/21. etc.* die Schweiz *betr.*

Jahrbuch des Historischen Vereins für das Fürstentum Liechtenstein. Band 7. [Mit 2 Abbildungen und 1 Tafel.] 191 S. 8. Vaduz, Selbstverlag des Vereins (Buchdr. J. Kuhn, Buchs-Werdenberg), 1907. P

Jahrbuch des Schweizerischen Elektrotechnischen Vereins (**Teil 2:* Vereines) = Annuaire de l'Association Suisse des Electriciens. Jahrg. 18 — 1907/08 — 18ème Année. 2 Teile = 2 Parties. Redigiert vom Generalsekretariat des S. E. V. [Illustriert.] Zürich, Fritz Amberger, 1907. [fr. 10. —]

1. [administrativer] Teil = 1ère Partie. (VIII + *zus.* 491 S.) 8. Q
2. [technischer] Teil = 2ème Partie. (VI + *zus.* 244 S.) fol. Q[f]

Jahrbuch des Unterrichtswesens in der Schweiz 1906. Jahrg. 20. Bearb. und mit Unterstützung des Bundes und der Konferenz der kantonalen Erziehungsdirektoren hrg. von Dr. jur. Albert Huber, Staatsschreiber des Kantons Zürich. XVI + 343 + 179 S. 8. Zürich, Orell Füssli, 1908. (fr. 7. —) R

Jahrbuch. Landwirtschaftliches J' der Schweiz. Hrg. vom Schweizerischen Landwirtschaftsdepartement. Jahrg. 21, 1907. ([Mit Textfiguren, 3 Tabellen, 1 Karte und 3] Beilagen — **Ausg. B:* Spezialbeilagen —.) Bern, K. J. Wyss, 1907.

Ausg. A: (Beilage zu den «Mitteilungen des schweizer. Landwirtschafts-Departements».) (8 Hefte.) IV + 337 + *Beilagen* II + 80 + 2 + 2 S. 8. («Mitt'» mit «Jahrb'» jährlich fr. 1. —) Q

Ausg. B: Sep.-Ausg. IV + 334 + *Beilagen* 80 + 2 + 2 S. gr.-8. [fr. 6. —] —

Beilage I s. Ergebnisse der eidg. Stutfohlen-... Prämiierungen pro 1906....

Jahrbuch. Statistisches J' der Schweiz. Hrg. vom Statistischen Bureau des eidg. Departements des Innern. Jahrg. 16, 1907. Ausgegeben den 30. März 1908 = Annuaire statistique de la Suisse. Publié par le Bureau de statistique ... fédéral... . 16e année, 1907. [Mit 1 Figur und 1 Karte.] II + 392 S. 8. Bern, Buchdr. Stämpfli & Cie., Komm. A. Francke, 1908. [fr. 6. —, geb. 7. —] Oq—Lesesaal

Schweizerische Statistik. Lieferung 161 = Statistique de la Suisse. 161e livraison.

Jahrbücher der Deutschen Geschichte. Auf Veranlassung ... des Königs von Bayern hrg. durch die historische Commission bei der Königl. Akademie der Wissenschaften. 8. Leipzig, Duncker & Humblot, 1908. (M. 24. —) U1

s. Simonsfeld, Henry.

Jahresbericht. 37. J' der Historisch-antiquarischen Gesellschaft von Graubünden. Jahrg. 1907. ([Mit fünf] litterarischen Beilagen [und 5 Tafeln].) XLII + *Beilagen* 267 S. 8. Chur, Sprecher & Valer, 1908. P

(Beilagen:) [1.] s. Hoppeler, Robert; — [2.] s. Planta, P[eter] von; — [3.] s. Jecklin, Fritz; — [4.] s. Sprecher, Paul; — [5.] s. Trepp, Joh[ann] Martin.

Jahresverzeichnis der Schweizerischen Universitätsschriften 1906—1907 = Catalogue des Écrits académiques Suisses 1906—1907. 113 S. 8. Basel, Schweighauser, 1907. Bibl.

Jakschits-Musulin, Catharina. Ein Beitrag zur Casuistik des Narbenkrebses. Diss. Med. Univ. Zürich ... von Frl. K' J'-M'.... *Kopftitel:* Aus der chirurgischen Klinik des Herrn Professor [Ulrich] Krönlein, Zürich. 27 [+ 25] S. 8. Zürich, Gebr. Leemann & Co., 1908. V Zür

Jalon, Max. Untersuchungen über einen synthetischen Sulfinazofarbstoff. Diss. Phil. Basel. 43 S. 8. Basel, Brin & Cie., 1908. V Bas

James, William. La volonté de croire. Traduit [de l'anglais] par L[ouis]-S[amuel] Pidoux. 45 p. 8. Saint-Blaise (Suisse), Foyer solidariste, 1908. (fr. —. 60) N 6300zs

Jamin, Philip[pe]. Flâneries Historiques au Pays Romand: Châteaux, Ruines, Monastères, Habitations d'hommes illustres etc. ([Avec] 4 [*i. e.* 5] planches hors texte.) VI + 335 p. 8. Genève, Soc. Générale d'Imprimerie, (1907). (fr. 5. —) N 6605

Ideal-Buchhaltung für Haus- und Privatwirtschaft. ⟨Mappe für Schulen & Spezialkurse, sowie für Privatunterricht.⟩ Inhalt: Inventar, Journal, Kontobuch, Bilanztabelle. [4 Hefte.] [II + 8 S.] *u.* II + 7 Doppel-S. *u.* (II + 11 S.) *u.* [6 S.], *in Mappe* gr.-4. Aarau ⟨Schweiz⟩-Leipzig-Stuttgart, Edward Erwin Meyer, [1908]. [fr. 2. —] Nq 6425

Idioticon. Schweizerisches Idiotikon.... Heft 61: Band 6, Bogen 89—98.... II S. + Sp. 1409—1568. 4. Frauenfeld, Huber & Co., 1908. [per Heft fr. 2. —] U3—Lesesaal

Jeanneret, Th[éodore]. Recherches expérimentales sur un nouveau procédé de gastrostomie. Thèse Méd. Berne. [Avec 4 planches.] 81 p. 8. Berne, Lierow & Cie, 1907. V Bern

Jecklin, C[onstanz]. Heinrich von Frauenberg, ein bündnerischer Minnesänger. ([Mit 2 Tafeln und einem Anhang:] Regesten zur Geschichte der Familie Fr'.) Separat-Abzug aus dem 36. Jahresbericht der histor.-antiquar. Gesellschaft Graubündens [Jahrg. 1906]. II + 27 S. 8. Chur, Sprecher & Valer, 1907. N 6500[11]

Jecklin, Fritz. Das älteste Churer Steuerbuch vom Jahre 1481. Mit Erläuterungen hrg. von F' J'.... 8.

Ausg. A: S. 31—73 ⟨43 S.⟩. — 37. Jahresbericht der Historisch-antiquarischen Gesellschaft von Graubünden. Jahrg. 1907. Chur, Sprecher & Valer, 1908. (... Beilagen: [3].) P

Ausg. B: [Sep.-Abdr. aus: 37. Jahresb'.... Mit Titel-Vignette.] II + 43 S. Chur, Sp' & V', 1908. N 6530[6]

Jegerlehner, J[ohann]. Am Herdfeuer der Sennen. Neue Märchen und Sagen aus dem Wallis. Aus dem Volksmunde gesammelt von Dr. J. J'. Illustriert von Hannah Egger. 1.—2. Tausend. IV + 256 S. 8. Bern, A. Francke, 1908. [geb. fr. 4. —] N 6426

Jenny, [Heinrich] E[rnst]. Ueber Fels und Firn. [Neue Folge, Heft 2:] Wetterhorn, Jungfrau, Finsteraarhorn und Mönch. Von Dr. E. Jenny. S. A. C. [Sep.-Abdr. aus dem «Zofinger Tagblatt», Jahrg. 34, 1906, Nr. 146—160.] II + 44 S. 8. Zofingen, Joh. Fehlmann, 1906. U1

Jodelle. Mademoiselle Moi — L'idée de mon frère. Deux Monologues pour jeunes filles. 15 p. 8. Neuchâtel, Sandoz, Guinchard & Cie, imprimeurs-éditeurs, Libr. A.-G. Berthoud, 1907. (fr. —.50) N 6580[7]

Joël, Käte. Das Goldkrönlein. Märchensingspiel in fünf Akten. Text und Musik von K' J', Zürich. Klavierauszug. *lithogr.* 39 S. gr.-8. Zürich, Orell Füssli, [1908]. [fr. 4. —] Nq 6193[4]

Irrenanstalten. Die kantonalen Irren-, Heil- und Pflegeanstalten der Schweiz. Statistische Angaben über die während der Jahre 1900—1904 ein- und ausgetretenen Geisteskranken. Hrg. vom Statistischen Bureau des eidgenössischen Departements des Innern. 18* + 43 S. 4. Bern, Komm. A. Francke, Buchdr. A. Benteli & Co, 1908. [fr. 1. 50] Nq 6400[4]—Oq

Schweizerische Statistik. Liefg. 159.

Ischi. Igl I'. Organ della Romania ⟨Sozietat de students romontschs⟩. Redacziun: Dr. P[eter] Tuor. Annada 9. 192 p. 8. Mustér, Giusep Condrau, 1907. [fr. 2. —] R

Iselin-Haeger, [Frau] G[ustava]. Uffem Petersplatz. [Von] G. I' H'. [12 Original-Lithographien.] [I + 11 Bl.] 4. Basel [Lithogr. Wwe. Schneider-Hess,] 1907. [in Mappe fr. 5. —] K

[Iselin, Ludwig Emil.] Erinnerung an die Erneuerung des Kirchengeläutes in Riehen im Jahre 1907. Allen freundlichen Gebern gewidmet. [Illustriert.] 14 S. 8. Basel, R. G. Zbinden, 1907. N 6530[7]

Israelsohn, Jeannot. Ueber Herzhypertrophie bei Arteriosklerose und Schrumpfniere, nebst Bemerkungen über die sog. enge Aorta. Diss. Med. Basel. 26 S. 8. Basel, Friedrich Reinhardt, 1908. V Bas

Jubiläums-Gruss an das Schweizerische Vereins-Sortiment Olten ... 1907 s. ([Bee]r, [Robert]).

Jud, Jacob. Poutre. Eine sprachgeographische Untersuchung (Habilitations-Schr. Phil. Univ. Zürich. Vorgelegt im Oktober 1907) von Dr. Jakob Jud. (Mit 5 Karten. Sonderabdruck aus L. Herrigs Archiv für das Studium der neueren Sprachen und Literaturen. Bd. 120, Heft 1/2.) II + 28 S. 8. Braunschweig, George Westermann, 1908. N 6530[8]—V Zür

Jung, C[arl] G[ustav]. Der Inhalt der Psychose. Akademischer Vortrag, gehalten im Rathause der Stadt Zürich am 16. Jänner 1908. II + 26 S. 8. Leipzig und Wien, Franz Deuticke, 1908. [M. 1.25] N 6550[1]

Schriften zur angewandten Seelenkunde, hrg. von Prof. Dr. Sigm[und] Freud. Heft 3.

Juzi, Victor. Fester Grund. Religiöse Betrachtungen über Denken und Glauben von Viktor J', Pfarrer.... 260 S. 8. Basel, Friedrich Reinhardt, [1908]. [geb. fr. 4.—] N 6427

Kabatschnik, G[itlja]. Über die medikamentöse Beeinflussung der durch Chloroform bedingten Blutdrucksenkung. Diss. Med. Univ. Zürich. Sonderabdruck aus Therapeutische Monatshefte (1907, Dezember). *Kopftitel:* Aus dem pharmakologischen Institut der Universität Zürich. [II + 6 S.] 4. Berlin, (Julius Springer,) 1907. Nq 6400[7]

Kahane, Regina. Über das Vorkommen von Scharlach im Kanton Zürich in den Jahren 1884 bis 1902, mit besonderer Berücksichtigung der in die medizinische Klinik aufgenommenen Kranken. Diss. Med. Univ. Zürich. [Mit 2 Doppel-Tafeln.] *Kopftitel:* Aus der medicinischen Klinik der Universität Zürich. ⟨Direktor: Herr Prof. Dr. [Hermann] Eichhorst⟩. 48 S. 8. Zürich, A. Markwalder, 1904. N 6550[2] — V Zür

Kahlenberg, Hans von. Die Schweizer Reise. Eine lustige und empfindsame Sommergeschichte. Illustriert [darunter 4 Tafeln] von Ed[uard] Cucuel. 258 S. 8. Stuttgart, Berlin, Leipzig, Union Deutsche Verlagsgesellschaft, [1908]. (M. 3.—, geb. 4.—) N 6606

Kaiser, Isabelle. Mein Herz. Gedichte. Mit dem Porträt der Dichterin [Tafel]. X + 106 S. 8. Stuttgart und Berlin, J. G. Cotta Nachfolger, 1908. (M. 2.—, geb. 3.—) N 6428

Kalender. Hygienischer K'. Ein Jahrbuch für Gesunde und Kranke auf das Jahr 1908. [Illustriert.] 128 [+ 8] S. 8. Bern, Wagner. fr. —.75, geb. 1.50 P

Kalischer, Erwin. Conrad Ferdinand Meyer in seinem Verhältnis zur italienischen Renaissance. II + 211 S. 8. Berlin, Mayer & Müller, 1907. (M. 6. —) N 6607

Palaestra [Band] 64. Untersuchungen und Texte aus der deutschen und englischen Philologie, hrg. von Alois Brandl, Gustav Roethe und Erich Schmidt.

Teilweise ersch. als Diss. Phil. Berlin.

Kalmanowitsch, S[imon]. Ueber Schwangerschaftsnephritis. Diss. Med. Basel. *Kopftitel:* Frauenspital Basel-Stadt ⟨Direktion: Prof. Otto von Herff⟩. 43 S. 8. Basel, Brin & Cie., 1908. V Bas

Kalt, A[lfred]. Die ausschliessliche Benutzung von Entbindungsanstalten zur Abwicklung des Geburtsvorganges und der Wochenbettspflege. Eine medizinisch-soziale Studie. Diss. Med. Univ. Zürich. 33 S. 8. Aarau, Buchdr. Aargauer Tagblatt, 1907. V Zür

Kammerer, J . Ein Tag beim Missionsarzt. Hrg. von Oberlehrer J. K', Geschäftsführer des Vereins für ärztliche Mission in Stuttgart. [Illustriert.] IV + 64 S. 8. Basel, Basler Missionsbuchh., 1908. (fr. —. 25) V Bas

Kappeler, Wilhelm. Zwei Fälle von angeborner Insuffizienz der Mitralis infolge von Entwicklungshemmungen. Diss. Med. Univ. Zürich. Mit 2 Tafeln. 30 S. 8. Zürich, A. Heller, 1907. V Zür

Kappstein, Th(eodor). Moderne Theologie und Kultur. Essai von Th. K'. Mit zwölf [*d. i.* 10] Vollbildern [Tafeln] in Tonätzung. IV + 150 S. 8. Berlin, Marquardt & Co., (1908). (cart. M. 3. —, geb. 5. —) —

Die Kultur. (Sammlung illustrierter Einzeldarstellungen.) Hrg. von Cornelius Gurlitt. (Band 29 und 30.)

Darin S. 69—83: Adolf Schlatter. [Mit Porträt-Tafel.]

Karo, Herbert. Natürliche Grenzen des Freihandels! Eine polemische Abhandlung über den Export von Produktionsmitteln. 23 S. 8. Zürich, Rascher & Cie., 1908. [fr. 1. —] N 5300[26]

Karsten, Barta J[acoba]. Über das gegenseitige Verhältnis der Halogene, speciell der Systeme Chlor-Brom und Chlor-Jod. Diss. Phil. [II.] Univ. Zürich. [Mit Figuren.] 42 S. 8. Leipzig, Metzger & Wittig, 1907. V Zür

Karte. Geologische K' der Gebirge zwischen Lauterbrunnenthal, Kanderthal und Thunersee. aufgenommen 1902—1905 von Ed[uard] Gerber, Ed[uard] Helgers, A[lfred] Trösch; bestehend aus Specialkarte № 43.a, Profiltafel № 43.b und einem Heft «Erläuterungen» № 5. 2 Bl. fol. Kartographia Winterthur A. G.; [Bern, Komm. A. Francke, 1907]. [*zus.*, mit «Erläut'», fr. 6. —] P[f]

[Bl. 1: Karte.] Massstab = 1 : 50.000. Ueberdruck aus dem topogr. Atlas der Schweiz, Blätter № 355, 367, 395, 488. ... 491/425 mm. — Beiträge zur geologischen Karte der Schweiz Specialkarte № 43.a.

[Bl. 2: 15 Profile.] Massstab 1 ; 50 000 ⟨für Profile 1—14⟩.... 397/579 mm. — Beiträge zur g' K' der Sch' Profiltafel № 43. b.

Die «Erläuterungen» s. Baltzer, A[rmin]. Erl' zur geologischen Karte ..: P

Karte. Geologische K' der Schweiz, hrg. von der Geologischen Kommission der Schweizer. Naturforschenden Gesellschaft auf Kosten der Eidgenossenschaft. [Erläuterungen] Nr. 5 *u.* Nr. 6. 8. Bern, Komm. A. Francke; Zürich, Buchdr. des Schweiz. Grütlivereins. P

Nr. 5. 1907 s. Baltzer, A[rmin]. Erläuterungen....
Nr. 6. 1908 s. Schmidt, C[arl], und Preiswerk, H[einrich]. Erläuterungen....

Kartka. Nowa k' z historyi żydow w Rosyi. ⟨Kilka uwag o Homelskin pogromie i t. zw. komitetach samoobrony.⟩ [= Nouvelle page de l'histoire des juifs en Russie: Quelques observations sur la débâcle de Homel.... — Publié par:] Ogólno-Żydowski Związek Robotniczy na Litwie, w Polsce i Rosji. ⟨«Bund».⟩ 19 p. 8. Genève, Drukarnia Bundu, Impr. Israélite, 1904 r[ok]. fr. —.15 N 6480[30]

Kauffmann. Angelica K'. ([Articolo illustrato, tradotto dal] Daheim.) 8. N 6500[12]

In: La Lettura. Rivista mensile del Corriere della Sera. Anno 8. N. 2. Febbraio 1908. Milano (Tip. del C' d' S'). L. —.50. p. 145—148.

Kayser, Emanuel. Lehrbuch der Geologie. In zwei Teilen. Teil 2: Geologische Formationskunde. 3. Aufl. Mit 150 Textfiguren und 90 Versteinerungstafeln [im Text]. — *A. u. d. T.:* Lehrbuch der geologischen Formationskunde. 3. Aufl. ... X + 741 S. 8. Stuttgart, Ferdinand Enke, 1908. [M. 18. 60, geb. 20. —] —

Darin S. 357—379: Trias der Alpen; *S. 398—458:* Mitteleuropäischer Jura, *S. 428—436:* Der alpine Jura; *S. 624—631:* Glacialgebiet der Alpen; *s. auch S. 663/5 etc.*

Keiter, Heinrich, und Kellen, Tony. Der Roman. Geschichte, Theorie und Technik des Romans und der erzählenden Dichtkunst. 3. verbesserte und vermehrte Aufl. der Theorie des Romans. XVI + 509 S. 8. Essen-Ruhr, Fredebeul & Koenen, 1908. [M. 4. —] —

Darin S. 7. 16. 49. 58 f. 69. 71. 76 f. 92/5. 101. 107. 116. 141. 164. 171 f. 176. 179 f. 195/7. 231/4. 244. 282. 291 f. 299 f. 336. 378 f. 383. 386. 401. 412. 418. 426/9. 450 f. 458. 471 etc. Jeremias Gotthelf, Gottfried Keller, Jean Jacques Rousseau *u. a. Schweizer Dichter betr.*

Kellen, Tony. Das Zeitungswesen. IV + 212 S. 8. Kempten und München, Jos. Kösel, 1908. ([geb.] M. 1.—) —

(Sammlung Göschen. Band 17.)
Darin S. 12. 20. 25. 29 f. 32/4. 65 f. 77. 90 f. etc. die Schweiz *und Schweizer betr.*

Keller, H(einrich). Männerchor Arbon. Festschrift zur Feier seines 50-jährigen Bestehens, 1858—1908. Im Auftrage des Vereins verfasst. [Mit 2 Tafeln und 1 Vignette auf dem Umschlag.] 94 S. 8. (Arbon, Albert Schläpfer, 1908.) V Thurg

Kellner, A[dalbert]. Kellner's Statistik der Schiffchen-Stickmaschinen in der Schweiz und in Vorarlberg 1908. Bearb. und hrg. von A. K', Rorschach. 5. revidierte Aufl. [Mit Abbildungen.] IV + 40 [+ *Annoncen* 36] S. 8. Rorschach, Buchdr. J. M. Cavelti-Hubatka, Zu beziehen bei A. K', 1908. fr. 2. — N 5300[27]

Kesser, Hermann. Neue Schweizer Kunst. 2 *Artikel.* ⟨Hierzu siebzehn *u.* zehn Abbildungen nach Werken verschiedener Künstler.⟩ fol. Nf 6000[11]

In: Über Land und Meer. Deutsche Illustrierte Zeitung. Band 99. Jahrg. 50, Oktober 1907—1908. Nr. 25 *u.* Nr. 26. (Stuttgart, Deutsche Verlags-Anstalt, 1908.) [pro Nr. M. —.30.] S. 612—615 *u.* 643—645 (*Abbildungen* S. 607—619 *u.* 641—645).

Keusch, J[aco]b. Ueber Akromegalie. Diss. Med. Univ. Zürich. [Mit 9 Tafeln.] *Kopftitel:* Aus der Medizinischen Klinik in Zürich, Direktor Prof. Dr. Hermann Eichhorst. 47 S. 8. Zürich, Gebr. Leemann & Co., 1907. V Zür

Khostikian, Missak. David der Philosoph. VI + 80 S. 8. 1907.

Ausg. A: Diss. Phil. Bern ... von M' Kh' aus Van ⟨Armenien⟩. Leipzig, Druck W. Drugulin, 1907. V Bern

Ausg. B: Von Dr. M' Kh'. Bern, [Verlag der] Buchdr. Scheitlin, Spring & Cie. (Druck ¡W. Dr', Leipzig), 1907. [fr. 1.—.] — Berner Studien zur Philosophie und ihrer Geschichte.... Band 58. R

Kieser, August Jean. Madonna Felicità. Ein Renaissance-Akt. 53 S. 8. Bern, Gustav Grunau, 1908. [fr. 1. 25] N 6432

(Uraufführung am Stadttheater zu Bern, 27. Februar 1908.)

Kinderdeclamatorium. K'-Deklamatorium für alle festlichen Anlässe in der Familie. Hrg. von der Redaktion des Schweiz. Familien-Wochenblattes. (Neujahrswünsche für Kleinere und Grössere — Wünsche zu Geburts- und Namenstagen — ... Kinder-Vorträge für verschiedene festliche Anlässe.) II + 55 S. 8. Zürich, Erhard Richter, 1908. (fr. 1. 20) R

Praktische Haus-Bibliothek des Schweizerischen Familien-Wochenblattes. № 6.

Kistler, A[Hugo]. Der propädeutisch geometrische Unterricht. Methodische Skizze. [Mit Figuren.] 13 S. 8. V Aa

Bericht über die Städtischen Schulen, Aarau. Schuljahr 1907/08. Aarau, G. Keller, 1908. (Beilagen: [1].)

Klausener, C[arl]. Jahreszyklus der Fauna eines hochgelegenen Alpensees. Von C. K' ⟨Basel⟩. (Mit einer Karte. Aus der zoologischen Anstalt der Universität Basel.) Sonderdruck [aus:] Internationale Revue der gesamten Hydrobiologie und Hydrographie.... (Band 1, Heft 1 u. 2.) II S. + S. 142—152. 8. Leipzig, Dr. Werner Klinkhardt, 1908. N 6350[24]

Klopp, Onno. Deutschland und die Habsburger. Von O' K'. Aus seinem Nachlasse hrg. und bearb. von Dr. phil. Leo König S. J.... XVI + 440 S. 8. Graz und Wien, Verlagsbuchh. « Styria », 1908. [M. 10.—] N 6608

Klotz-Spritzmann, Rebecka. Ueber die Häufigkeit der Darmparasiten bei Kindern in Zürich und Umgebung. Diss. Med. Univ. Zürich. *Kopftitel:* Aus dem Kinderspital Zürich. Innere Abteilung: Prof. Dr. O(sc[ar]) Wyss. 18 S. 8. Zürich, J. J. Meier, 1908. V Zür

[Koch von Berneck, Max.] Rundreisen in der Schweiz einschliesslich des Bodensees, der oberitalienischen Seen und Mailand. 22. Aufl. Mit vielen Illustrationen [27 Tafeln], [5] Stadtplänen, einer Karte der Schweiz etc. etc. [*d. i.* 3 Spezialkarten und 1 Panorama]. 16 + 384 (+ *zus.* 6) S. 8. München, A. Bruckmann, 1908. ([geb.] M. 4. —) N 6609

Bruckmann's illustrierte Reiseführer. No. 54—59.

Kœstler, Waldemar. Beiträge zu Reihen-Entwicklungen nach Bessel'schen Zylinderfunktionen. Diss. Phil. Bern. [Mit 1 Figur.] 111 S. 8. Bern, Berger & Albrecht, 1907. V Bern

Koff-Polikowsky, Mme Ida. L'influence de la grossesse normale sur le cœur. Thèse Méd. Genève: ⟨No 171⟩. *Kopftitel:* Clinique obstétricale et gynécologique de l'Université de Genève, Docteur René Kœnig, suppléant.... 28 p. 8. Carouge, Premet & Moret, 1908. V Genf

Kohler, Josef. Urheberrecht an Schriftwerken und Verlagsrecht. XII + 515 S. 8. Stuttgart, Ferdinand Enke, 1907. [M. 13. 20, geb. 14. 40] —

Darin S. 401—424: Die Berner Uebereinkunft (1886); *s. auch S. 104. 425 f. 430 etc.*

Kohler, Josef. Aus vier Weltteilen. Reisebilder. [Mit Vignetten.] IV + 186 S. 8. Berlin und Leipzig, Dr. Walther Rothschild, (1908). [M. 4. —] —

Darin S. 147—157: Eine Gerichtsverhandlung im Unter-Engadin *u. S. 158—166:* Montreux (erstmalig veröffentlicht in: «Tag» Nr. 55 vom 3. Februar 1904 *u.* «Zeit» Nr. 1590 vom 26. Februar 1907); *s. auch S. 184 f.*

Kohut, Adolph. David Friedrich Strauss als Denker und Erzieher. Mit 7 Gravüren [Porträt-Tafeln]. 240 S. 8. Leipzig, Alfred Kröner, 1908. [M. 3. —, geb. 4. —] —

Darin S. 39 f. den Ruf nach Zürich 1839 *betr.; s. auch S. 25 ff. etc.*

Koop, Hermann. Anatomie des Palmenblattes, mit besonderer Berücksichtigung ihrer Abhängigkeit von Klima und Standort. Diss. Phil. [II.] Univ. Zürich. [Mit Figuren.] 82 S. 8. Zürich, *o. Dr.*, 1906. V Zür

Koppe, C[arl]. Der neue Berner Alpen-Durchstich und die Lötschbergbahn. [Mit Textfiguren, 2 Tafeln und 1 Karte.] gr.-8. V^{q}_{B}

In: Himmel und Erde. Illustrierte naturwissenschaftliche Monatsschrift. Hrg. von der Gesellschaft «Urania».... Jahrg. 20, Heft 7. April 1908. Berlin, Hermann Paetel. M. 1.60. S. 289 — 304.

Kosmann, T[odres]. Zur Kasuistik der Beckenfrakturen bei Kindern. ⟨Aus der Kinderklinik in Basel, Prof. [Eduard] Hagenbach-Burckhardt⟩. Diss. Med. Basel. 30 S. 8. Odessa, Buchdr. «Gutenberg», 1908. V Bas

KrakEhler. Auch eine Schweizer Reise und anderes von Krak Ehler. Illustriert von Paul Haase. 120 S. 8. Berlin, «Harmonie», Verlagsgesellschaft für Literatur und Kunst, (1907). [M. 2.—] N 6429

Kreis, J(oh[ann]) G(eorg). An junge Schweizer. Eine Konfirmationsgabe von J. G. K', a. Dekan († 1906. [Mit biographischem] Vorwort von Dr. A[lfred] Kreis). XVI + 202 S. 8. Frauenfeld, Huber & Co., [1908]. [geb. fr. 3. 50] N 6431

(Krenn, A[nton].) Eine Fahrt durchs Berner Oberland. Hierzu 8 photographische Aufnahmen. 4. Nq 6100[14]

In: Die Woche. Moderne illustrierte Zeitschrift. Jahrg. 10. Nummer 22. 1908 Mai 30. Berlin, August Scherl. M. —.25. S. 955—960.

Kühn, M[ax]. Die Obturatorentherapie nicht operierter congenitaler Gaumendefekte und deren sprachliche Erfolge. Diss. Med. Univ. Zürich. *Kopftitel:* Aus der Poliklinik der zahnärztlichen Schule der Universität Zürich ⟨Direktor Herr Prof. Dr. [Giovanni Ambrogio] Stoppany⟩. 47 S. 8. Zürich, Berichthaus, 1908. V Zür

Kuhlenbeck, Ludwig. Natürliche Grundlagen des Rechts und der Politik. Ein Beitrag zur rechtsphilosophischen und kritischen Würdigung der sog. Deszendenztheorie. [Von] L' K', ... Professor ... an der Universität Lausanne. VI + 244 S. gr.-8. Eisenach und Leipzig, Thüringische Verlags-Anstalt, [1908]. [M. 5. —] Nq 6610

Kuhlenbeck, Ludwig. Das deutsche Scheckgesetz. (Vom 11. März 1908.) Textausgabe, mit einer erläuternden Einführung und den nötigen Verweisungen sowie Ergänzungen und ausführlichem, alphabetischen Sachregister hrg. von Dr. jur. L' K', ord. Professor des deutschen Rechts [in Lausanne]. IV + 96 S. 8. Breslau und Leipzig, Alfred Langewort, 1908. [geb. M. 1. 50] N 6433

Kull, Gotthilf. Die Blindenbildung und die Blindenfürsorge in der Schweiz und ihre durch die Volksabstimmung zu erhoffende Neugestaltung im Kanton Zürich. Vortrag, gehalten im Auftrag des Tit. Vorstandes der Gemeinnützigen Gesellschaft des Bezirkes Zürich, am 1. Dezember 1907. II + 25 S. 8. Zürich, Gebr. Leemann & Co., 1908. N 6250[80]

Kummer, E[rnst]. La préservation de la tuberculose par l'enseignement scolaire. Conférence faite à la Société genevoise d'Utilité publique, le 18 décembre 1907. [Extrait du Bulletin de la Soc' gen' d'Ut' p'. Tome 9e. — IIme Série. No 61.] II + 15 p. 8. Genève, Soc. Générale d'Imprimerie, 1908. N 6550[3]

Kuoni, J[acob]. Dramatische Kleinigkeiten für Schule und Haus. Bändchen 4. 2. Aufl. 118 S. 8. St. Gallen, Fehr, 1907. (fr. 1.40) U3

Kuranda, Lud[wig]. «Globus» Internationaler Reiseführer «Schweiz», einschliesslich Chamonix, Wallis, Veltlin bis Mailand. Gotthard, (Ital. Seen), Bodensee, Genfersee. Mit 10 Spezial-Karten und div. Beilagen [*d. i.* 1 Kartenskizze im Text, 4 Karten u. Plänen und 11 Reclame-Beilagen]. Praktisches Handbuch für Reisende, Touristen und Sportleute. Redigiert u. zusammengestellt v. Lud. K'. Saison 1907/08. XII + 504 [+ *Anzeigen* 88] S. 8. Wien, Internat. Reisebücher und Reclame-Verlag «Globus». ([geb.] fr. 4. 50) N 6434

Kurs, A s. Familienbibliothek, Schweizer. Nr. 73.

Lälli. Basler L'. Unabhängiges Organ der Basler Narrenzunft. Jahrg. 22. [Fastnacht] 1908. 2 Nrn. [Mit Vignetten.] [*zus.* 8 S.] fol. (Basel, Genossenschafts-Buchdr.) *je* fr. —. 20 Vf Bas

Laffert, Gustav. Experimentelle Studien über die Fütterungstuberkulose der Meerschweinchen und die Beeinflussung derselben durch stomachal verabreichtes Tuberkulin. Diss. Vet.-Med. Bern. [Sep.-Abdr. aus: Arbeiten aus dem Institut zur Erforschung der Infektionskrankheiten in Bern.... Heft 1.] *Kopftitel:* Aus dem Institut zur Erf' der Inf' Bern. Direktor: Prof. Dr. W[ilhelm] Kolle. 23 S. 8. Jena, Gustav Fischer, 1908. V Bern

Lambert, [André], & Stahl, [Eduard]. Architektur von 1750—1850, hrg. von L' & St'. [Liefg.] 7. 20 Tafeln, *in Umschlag*, fol. Berlin, Ernst Wasmuth, [1908]. [*cpl.* in 10 Liefg. *à* M. 30. —] K

Lambert, J[ules]. Description des Echinides fossiles des terrains miocéniques de la Sardaigne. (1re partie.) Avec 5 planches [accompagnées d'explications]. 72 p. 4. Genève, W. Kündig & fils, 1907. Rq

(Abhandlungen der Schweizerischen paläontologischen Gesellschaft =) Mémoires de la Société paléontologique suisse. Volume 34 ⟨1907⟩. (Basel und Genf, Georg & Cie. ..., 1907. [№] 3.)

Landolt, E[dmund]. Diagnostik der Bewegungsstörungen der Augen, von Dr. med. E. L' [von Aarau] in Paris. Mit einer Tafel [*d. i.* Tabelle im Text] und 23 Figuren im Text. 94 S. 8. Leipzig, Wilhelm Engelmann, 1907. [geb. M. 3. 60] N 6435

Lange, Friedrich Albert. Geschichte des Materialismus und Kritik seiner Bedeutung in der Gegenwart, von F' A' L', weiland Professor in Zürich und Marburg. 2 Bücher. 8. [Titel-]Aufl. Mit dem Stahlstich-Portrait des Verfassers [Tafel]. Biographisches Vorwort und Einleitung mit kritischem Nachtrag in zweiter, erweiterter Bearbeitung von Hermann Cohen, Professor in Marburg. 8. Leipzig, J. Baedeker, 1908. [M. 4. —, geb. 6. — *u.* 7. —] N 6436

Buch 1: Geschichte des Materialismus bis auf Kant. [Mit Porträt-Tafel.] XXIV + 535 S. — Buch 2: G' des M' seit Kant. XIV + 576 S. 7. Aufl. 1902. [M. 12. —, geb. 15. —] —

Lange, (H[enry]). Schulatlas für die Schweiz. [Von] L'-Diercke. 3. völlig neu bearbeitete und vermehrte Aufl. [Mit illustriertem Titel.] II S. + *Karten* I + 45 S. 4. Braunschweig, George Westermann, [1908].

Ausg. A: [Mit illustriertem Umschlag.] [cart. M. 1.50] K
Ausg. B: Schula'... (**Umschlag:* Dr. H. Lange, Volksschul-Atlas. Neu bearb. und hrg. von C[arl] Diercke. Ausgabe für die Schweiz). [geb. M. 2. —] —

Langmesser, August. Vom Lohgerber zum Diakonissenvater: (Johannes) Friedrich Dändlikers Leben (1821—1900). Mit 9 Bildern [Tafeln, sowie mehreren Vignetten]. VIII + 219 S. 8. Basel, Kober, 1908. [fr. 3. 75, geb. 5. —] N 6437

Laukhard, F(riedrich) Ch(ristian). Magister F. Ch. Laukhards Leben und Schicksale, Von ihm selbst beschrieben. Deutsche und französische Kultur- und Sittenbilder aus dem 18. Jahrhundert. Bearb. von Dr. Viktor Petersen. [Mit] Einleitung von Paul Holzhausen. 2 Bände. [1. Aufl.] *u.* 2. Aufl. *u.* 3. unveränderte Aufl. 8. Stuttgart, Robert Lutz, 1908. [*zus.* M. 11. —, geb. Lwd. 13. —, Hfz. 15. —] —

Band 1. [Mit Porträt-Tafel.] XXXII + 316 S. — Band 2. 352 S. (Memoirenbibliothek. Serie II. Band 14 *u.* 15....)

Darin Bd. 2, S. 313—319: Durchreise des Verf. durch Basel 1795; *s. auch Bd. 2, S. 287. 298/301 etc.*

Lauterburg, W[alther]. Zur Beweistheorie der bernischen Strafprozessordnung. Separatabdruck aus der Zeitschrift des bern. Juristenvereins, Bd. 43..., 1907, Heft 9 und 10. 26 S. 8. [Bern, Büchler & Co.] N 6450[18]

Leale, Henri. Essai de sociologie criminelle. Thèse Lett. Genève. IV + 214 p. 8. Genève, E. Chaulmontet, 1907. V Genf

Lebensgeschichte der Blütenpflanzen Mitteleuropas. Spezielle Ökologie der B' Deutschlands, Österreichs und der Schweiz. Von Dr. O[scar] von Kirchner..., Dr. E[rnst] Loew ... [und] Dr. C[arl] Schröter ... Zürich. Liefg. 8 *u.* 9. 8. Stuttgart, Eugen Ulmer, 1908. *je* Subskr. M. 3. 60, Einzelpreis 5. — U1

Liefg. 8. Band 1, Abteilung 2. ... Gramineae 1. Mit 130 Einzelabbildungen in 46 Figuren. II S. + S. 1—96.

Liefg. 9. Band 1, Abteilung 1 ... ⟨Schluss⟩: Hydrocharitaceae, Sachregister, Titel und Inhaltsverzeichnis; Band 1, Abt' 3...: Araceae. (Mit ... Figuren.) II S. + *Abt. 1,* VIII S. + S. 665—736 *u. Abt. 3,* S. 1—32.

Lechner, A[dolf]. Luther und Kopernikus. Von Pfarrer G[ustav] A. L' in Solothurn. [Sep.-Abdr. aus: Kirchenblatt für die reformierte Schweiz. Jahrg. 18, 1903. Nr. 34.] 1 S. fol. [Bern, N. Dürrenmatt-Egger, 1903.] Nf 6000[12]

Leclère, Albert. La Morale rationnelle dans ses relations avec la Philosophie générale. 543 p. 8. Paris, Félix Alcan; Lausanne, Payot & Cie, 1908. (fr. 7. 50) N 6438

Leemann, Hans. Zur Kenntnis des 2. 4. 2′. 4′. 6′.-Penta- und 2. 4. 6. 2′. 4′. 6′.-Hexanitroazobenzols. Diss. Phil. [II.] Univ. Zürich. 64 S. 8. Zürich-Selnau, Gebr. Leemann & Co., 1908. V Zür

Legge federale sulla tariffa doganale svizzera ⟨del 10 ottobre 1902⟩. Tariffa d'uso con indice alfabetico delle merci. Entrata in vigore il 1° gennaio 1906. Edizione riveduta del 31 maggio 1907. IV + XCV + 411 p. 4. Berna, Stæmpfli & Cia, 1908. Nq 6611

Leisi, Ernst. Der Zeuge im Attischen Recht.

Ausg. A: 2 Abteilungen. VIII + 72 S. *u.* IV S. + S. 73—167. 4. — Programm der Thurgauischen Kantonsschule (in Frauenfeld). Bericht über das Schuljahr 1906/1907 *u.* 1907/1908.... Frauenfeld, Huber & Co., 1907 *u.* (1908). (Beilage.) Vq Thurg

Ausg. B: Diss. Phil. I. Univ. Zürich. XII + 167 S. 8. Frauenfeld, Huber & Co., 1907. V Zür

Leplus, Henri. La campagne de 1800 à l'Armée des Grisons. ([Avec 7 croquis, dont 5 hors texte, 5 cartes et] Documents annexes.) XXIV + 457 p. gr.-8. Paris, R. Chapelot & Cie, 1908. [fr. 10.—] N 6612

Publié sous la Direction de la Section historique de l'État-Major de l'Armée.

Leppmann, Franz. Kater Murr und seine Sippe von der Romantik bis zu [Joseph] V[ictor von] Scheffel und G[ottfried] Keller. VI + 86 S. 8. München, C. H. Beck, 1908. [geb. M. 2.—] N 6439

Lescaze, A[lexandre]. Manuel pratique de langue allemande. Ouvrage adopté par le Département de l'Instruction publique du canton de Genève. 1re partie. 6e éd. 176 p. 8. Genève, Atar, 1908. ([relié] fr. 1.50) U3

Lesebuch. Religionsgeschichtliches L', in Verbindung mit W(ilhelm) Grube ⟨Berlin⟩, K(arl) Geldner ⟨Marburg⟩, M[oritz] Winternitz ⟨Prag⟩ und A[dam] Mez ⟨Basel⟩ hrg. von A(lfred) Bertholet ⟨Basel⟩. XXVIII + 401 S. gr.-8. Tübingen, J. C. B. Mohr, 1908. [M. 6.60, geb. 8.—] N 6613

Leuba-Roublieff, Esther. Du rôle de l'impetigo dans l'étiologie de la scrofule. Thèse Méd. Genève: N° 157. *Kopftitel:* Travail de la Clinique dermatologique de l'Université de Genève, Directeur: M. le Prof. H[ugues] Oltramare. 55 p. 8. Genève, Ch. Zœllner, 1907. V Genf

Levy, A[braham]. Die dritte Dimension. Eine philosophische Erörterung. IV + 149 S. 8. Bern, Scheitlin, Spring & Cie., 1908. [fr. 2.—] R

Berner Studien zur Philosophie und ihrer Geschichte.... Band 60.

Lexicon. Geographisches Lexikon der Schweiz.... Liefg. 215—232 = Band 5 ([Liefg.] 27—44): (Schweiz,) Schweizerhalle ... — ... Stockenthal. *je* IV S. + S. 417—704. gr.-8. Neuenburg, Gebr. Attinger, 1908 (**Liefg. 215 u. 216:* 1907). [*je* fr. —.75] U1

Leykin, Adele. [1.] Ueber die Wirkung von Jod, Jodothyrin und Thyraden auf verschiedene Kropfformen, ihre Nebenwirkung und ihre Einwirkung auf den Blutdruck von A' L'.... [2.] Ueber die Art der Jodausscheidung bei Basedow-Kranken im Vergleich zu Gesunden und Kropfpatienten von Katherine Halperin.... Dissertationen Med. Bern. II + 29 S. 8. Bern, Unionsdruckerei, 1907.

(*S. 1—14:* ... von A' Leykin; *S. 15—29:* ... von K' Halperin.) V Bern

Lichtenhahn, Fritz. Über Mastitis chronica cystica. Diss. Med. Basel. ([Mit 1 Figur und 1 Tafel. Sep.-Abdr. aus:] Deutsche Zeitschrift f. Chirurgie. Bd. 90.) *Kopftitel:* Aus der pathologisch-anatomischen Anstalt der Universität Basel. ⟨Vorsteher: Prof. E[duard] Kaufmann.⟩ 29 S. 8. Leipzig, August Pries, 1907. V Bas

Liebermann, Elias. Die Geburten bei engem Becken in den Jahren 1896—1906 — [im] Frauenspital Basel-Stadt ⟨Direktion: Prof. Otto von Herff⟩ — ⟨eine klinisch-statistische Studie⟩. Diss. Med. Basel. 36 S. 8. Basel, Brin & Cie., [1908]. V Bas

Lienert, Conrad. Der moderne Redner. Eine Einführung in die Redekunst, nebst einer kurzen Geschichte der Beredsamkeit und einer Sammlung vollständiger Reden aus neuester Zeit, zum Gebrauche in Schulen und zum Selbstunterricht. Von P. K' Lienert O. S. B., Lehrer ... zu Einsiedeln. 2. revidierte Aufl. 448 S. 8. Einsiedeln *etc.*, Benziger & Co., A.-G., 1908. [fr. 4. —, geb. 5. —] N 6440

Lindenfeld, Mlle Berta. Contribution à l'étude des fonctions du nerf spinal. Thèse Méd. Genève: No 183. [Avec des figures.] *Kopftitel:* Travail fait au Laboratoire de Physiologie de l'Université de Genève. 47 p. 8. Genève, Soc. Générale d'Imprimerie, 1908. V Genf

Lindt, W[ilhelm]. Ein Fall von Papilloma laryngis im Kindesalter. [Mit 1 Figur.] Separatabdruck aus dem Correspondenz-Blatt für Schweizer Aerzte, [Jahrg. 32,] 1902, Nr. 3. 7 S. gr.-8. [Basel, Schweighauser.] Nq 6400[10]

Liste de Messieurs les Médecins de Genève, Cliniques, Sanatoriums, etc., éditée par la Rédaction des Publications Trachsel ..., Genève. 5e éd. 1907-1908. [Illustré.] IV + 12 p. 8. [Genève,] Imp. de la Tribune de Genève, [1907]. Q

Liwschitz, Gitta. Zur Frage über die Funktionen und die Lage des Magens bei Chlorose. Diss. Med. Univ. Zürich. [Mit 1 Figur.] (Sonderabdruck aus dem Archiv für Verdauungskrankheiten. Bd. 14.) *Kopftitel:* Aus der medizinischen Klinik der Universität Zürich. 36 S. 8. Berlin, S. Karger, 1908. V Zür

Lizius, M[ax]. Schweizerischer Holzberechner. Taschenbuch für Berechnung des Kubikinhaltes von Rundhölzern, Latten, Brettern und Läden im Metermasse, nebst Massvergleichung mit dem alten Masse, bearb. von M. L'. 2. Aufl. [Mit 1 Tabelle.] 176 S. 8. Zürich, Orell Füssli, [1908]. [geb. fr. 2. —] N 6441

Lobstein, F[riedrich]. Tägliche Weckstimmen, oder Eine Schriftstelle kurz beleuchtet auf alle Tage im Jahr, von F. L', † Pfarrer in Basel. [Neu-Ausgabe.] 480 S. 8. Herborn, Buchh. des Nassauischen Colportagevereins, 1907. [geb. M. 2. — *u.* 2. 80] N 6442

Locher-Werling, Emilie. « Es Sächsilüüte ». Ein Zürcherisches Dialektstück in 3 Akten. [Mit 4 Figuren.] 82 S. 8. Aarau, H. R. Sauerländer & Co., 1908. [fr. 1. 50] N 6614

Locher-Werling, Emilie. Fröhliche Szenen und Vorträge für die Kinderwelt. [Mit 2 Vignetten.] 56 S. 8. Zürich, Orell Füssli, [1907]. [fr. 1. 20] N 6703

Loës, A(lexis) de. Pensées de paix. Études évangéliques pratiques. Nouvelle éd. Avec un portrait [hors texte] de l'auteur. 303 p. 8. Lausanne, Payot & Cie, 1907. (fr. 3. 50) N 6615

Loewinthal, Walter. Über die Röntgenlumineszenz der Calciumwolframate und einiger anderer röntgenlumineszierender Körper. Diss. Math.-Naturw. Freiburg in der Schweiz. 47 S. 8. Freiburg ⟨Schweiz⟩, St.-Paulus-Druckerei, 1908. V Fr

(Lohner, E[mil].) Gesuch für den Verein schweizer. Drahtseilbahn-Gesellschaften an die h. schweiz. Bundesversammlung (*i. S.* der Konzessionsklausel betreffend Herabsetzung der Transporttaxen. Lausanne, im August 1906). II + 14 S. 8. Thun, Eugen Stämpfli, 1906. V_B

([Mit einer] Beilage...;) — *s.* Salis, L[udwig] R[udolf] von. Rechtsgutachten über die Frage der Verpflichtung....

(Lohner, E[mil].) Requête de l'Union de Compagnies suisses de chemins de fer funiculaires aux Chambres fédérales (*au sujet de* la clause de leurs concessions relative à l'abaissement des tarifs. Lausanne, août 1906). II + 15 p. 8. Berne, Stæmpfli & Cie., 1906. V_B

([Avec une] Annexe...;) — *v.* Salis, L[udwig] R[udolf] von. Consultation sur la question de l'obligation de l'abaissement....

Loth, Edward. Die Aponeurosis plantaris in der Primatenreihe, mit spezieller Berücksichtigung des Menschen. ‹Eine vergleichend-morphologische und anthropologische Untersuchung.› Diss. Phil. [II.] Univ. Zürich. Mit 124 Figuren im Texte. (Sonderabdruck aus: Morphol. Jahrbuch. Bd. 38. Heft 1/2.) 132 S. 8. Leipzig, Wilhelm Engelmann, 1908. V Zür

Lotmar, Philipp. Der Arbeitsvertrag nach dem Privatrecht des Deutschen Reiches. Von Ph' L' [Professor in Bern]. In zwei Bänden. 8. Leipzig, Duncker & Humblot, 1902—1908. N 6616

Band 1. XXII + 828 S. 1902. [M. 18.—, geb. 21.—]
Band 2. ([Mit] Sachregister. Von Fritz Lotmar.) XVIII + 1050 S. 1908. [M. 22.—, geb. 25.—]

Love, W[illiam] de Loss. L'Apôtre Paul et la femme. Traduit très librement de l'anglais. Préface de M. le pasteur S[amuel] Delattre. XII + 95 p. 8. Lausanne, Ed. Mack; Paris, Libr. Protestante, 1908. (fr. 1.—) N 6617

Lücke, Georg Paul. Bergtod. Erzählungen aus den Alpen. 75 S. 8. Berlin-Leipzig, Modernes Verlagsbureau Curt Wigand, 1908. [M. 2.—] N 6712

Lüthi, E[manuel]. Randglossen zu [Johannes] Dierauers Geschichte der schweizerischen Eidgenossenschaft. (Separat-Abdruck aus dem «Bund», Nr. 243, 245 und 247. Mai 1908.) 12 S. 8. (Bern, [H. Jent].) [fr. —. 10] N 5900[25]

Luschka, Max. Erhobene Herzen im Lebenskampf. Predigten und Betrachtungen. VIII + 277 S. 8. Frauenfeld, Huber & Co., 1908. [fr. 4.—, geb. 5.—] N 6443

Lutzkaja, Sophie. Ueber den Wirkungswert der folia digitalis, seine Bestimmung und seine Veränderung. Diss. Med. Univ. Zürich. ([Sep.-Abdr. aus:] Archives internationales de Pharmacodynamie et de Thérapie.... Volume 18, Fascicule 1-2.) *Kopftitel:* Aus dem pharmakologischen Institut der Universität Zürich. II S. + S. 77—87. 8. Zürich, Aktien-Buchdr. (Bruxelles, H. Lamertin, Éditeur; Paris, O. Doin, Éd'), 1908. V Zür

Lyonnet, Henry. Histoire du Théâtre: Dictionnaire des Comédiens Français.... Fascicule N° 50—53: Godin ... à Hyacinthe. *à* IV p. + [Vol. 2,] p. 145—208. gr.-8. Genève, Bibliothèque de la Revue Universelle Internationale Illustrée, [1908]. *à* fr. —.75 U1

Maag, P[aul]. Der Weg zur Gesundheit. Medizinische Betrachtungen für denkende Laien. 2. Aufl. IV + 257 S. 8. Zürich, Schulthess & Co., 1908. [fr. 3.20, geb. 4.—] N 6444

MacDonald, Herbert. The Protestant Episcopal Church of America. As seen in the Journals of her Conventions 1785 to 1880. Diss. Doct. Divin. (Kath.-Theol.) Berne. Submitted by the Reverend H' McD'.... II + 74 [+ *Appendix* 11] p. 8. *o. O.* [1905]. V Bern

Märtyrervolk. Ein M' ohnegleichen; oder: Die Waldenser und ihre Geschichte. [Illustriert.] 8. N 5900[26]

In: Jahrbuch für christliche Unterhaltung. Hrg. von der Diakonissen-Anstalt zu Kaiserswerth. Jahrg. 66. 1907. Kaiserswerth am Rhein, Verlag der D'-A'. (Christlicher Volks-Kalender 1907. Jahrg. 66. Hrg. von der D'-A' zu K' am Rhein. Im Verlage der D'-A'. Druck von Breitkopf & Härtel in Leipzig. [M. —.40.] [Teil 2.]) S. 2—67.

Major, Emil. Holzschnitte des fünfzehnten Jahrhunderts in der öffentlichen Kunstsammlung zu Basel. Text von E' M'. Mit [3 Vignetten und] 20 Tafeln in Hochätzung wovon 13 handkoloriert. 17 S. fol. Strassburg, J. H. Ed. Heitz, 1908. ([in Pgt. geh.] M. 40.—) K

Einblattdrucke des fünfzehnten Jahrhunderts. Hrg. von Paul Heitz.

Maisel, Sarah. Beitrag zur Beurteilung der Lumbago traumatica. Diss. Med. Bern. 34 S. 8. Bern, H. v. Kamp-Berger, 1908. V Bern

Mandinian, Michel. Sur un cas de phlébite précoce dans la Fièvre typhoïde. Thèse Méd. Genève: ⟨N° 176⟩. *Kopftitel:* Clinique médicale de l'Université de Genève. 45 p. 8. Genève, Ch. Cœllner, 1908. V Genf

Manno, Antonio. Bibliografia Storica degli Stati della Monarchia di Savoia. Compilata da A' M'. Volume 7° *e* 8°. 4. Torino, Fratelli Bocca, 1902—1907. U1

(Biblioteca Storica Italiana. Pubblicata per cura della R. Deputazione di Storia Patria. [Parte] III.)

Volume 7°. (Indice generale alfabetico dei primi sei volumi....) VIII + 551 p. (1898—)1902. [L. 25.—]

Volume 8°. (Genoud — ... Ginevra ... — Kyrie.) VI + 350 p. (1905—) 1907. [L. 14.—]

Marchesi, G[iovanni] B[attista]. Il «Pensieroso». Studio su (Enrico) Federico Amiel (1821—1881). [Con] Tre tavole. XII + 195 p. 8. Milano, Ulrico Hoepli, 1908. (L. 4.—) N 6618

Mariages, naissances et décès en Suisse de 1891 à 1900. 1re partie: Mariages contractés et m' dissous. Publié par le Bureau de statistique du Département fédéral de l'Intérieur. [Avec 1 figure, 3 tableaux graphiques et 3 cartes.] 68* + 83 p. 4. Berne, comm. A. Francke; Impr. «Effingerhof», Brugg, 1908. [fr. 4.50] O^q—Q^q

Statistique de la Suisse. 158e livraison.

Marken. Jahres-Sammlung. [Veröffentlicht vom] Eidg. Amt für geistiges Eigentum. Jahrg. 1907 = Marques. Recueil annuel. [Publication du] Bureau fédéral de la propriété intellectuelle. Année 1907. [Illustriert.] II + 679 S. 8. Bern, H. Jent, 1908. O

Marsand, Jeanne. Liselette et ses découvertes. [Histoire pour les petites filles, avec] Illustrations de Henry Roberty. 200 p. 8. Lausanne, Payot & Cie, [1907]. [relié fr. 3.75] N 6619

Marthaler, Jacob. Lehrbuch der einfachen und doppelten Buchhaltung für kaufmännische Fortbildungs- und Handelsschulen. Von Jakob M'.... Mit ausgeführten Beispielen und Aufgabensammlung. [1.—4. Tausend. Mit 3 Tabellen.] XVI + 374 S. 8. Zürich, Schulthess & Co., 1908. [geb. fr. 6.—] N 6445

Lehrmittelsammlung des Schweiz. Kaufmännischen Vereins.

Marti, E[rnst]. Versicherungskunde für Fortbildungsschulen. Im Auftrage und unter Mitwirkung der Herausgeber des «Fortbildungsschülers» bearb. von Pfr. Emil [*d. i.* Ernst] M' in Grossaffoltern. [Mit 1 Figur und 1 Porträt.] Gratisbeilage zum Jahrg. 21 [1900/01] des «Fortbildungsschülers». IV + 32 S. 8. Solothurn, Gassmann, Sohn, [1901]. *sep.* im Buchh. fr. —.50, direkt —.25 R

Martin-Achard, Alexandre. De la réparation pécuniaire du tort moral. 212 p. 8. Genève, Libr. Kündig, 1908.

Ed. A: Thèse Dr. Genève ... par Al' M'-Ach'.... N 6446—V Genf

Ed. B: Par Al' M'-Ach', Docteur en Droit.... [fr. 3.50] —

Martin, Alfred. Loi fédérale sur la poursuite pour dettes et la faillite. VIII + 413 p. 8. Lausanne, Payot & Cie, 1908. (fr. 5.—) N 6447

Martin, René. Contribution à l'étude des anomalies congénitales du tibia. Thèse Méd. Genève. (Avec 5 planches.) 62 p. 8. Genève, W. Kündig & fils, 1907. V Genf

Masur, Arthur. Beiträge zur Histologie und Entwickelungsgeschichte der Schmelzpulpa. Diss. Phil. Bern. Mit 16 Abbildungen auf Tafeln 1/6. [Sep.-Abdr. aus: Anatomische Hefte. Band 35, Heft 1.] 32 S. gr.-8. Wiesbaden, J. F. Bergmann, 1907. V Bern

Mathias, Ludwig. Über das unterschiedliche Verhalten der drei Toluidine gegenüber Mucobrom- und Mucochlorsäure und deren Estern. Diss. Math.-Naturw. Freiburg in der Schweiz. 80 S. 8. Berlin, Gustav Schade, 1907. V Fr

Matrikel. Die M' der Universität Freiburg i. Br. von 1460—1656. Im Auftrag der akademischen Archivkommission bearb. und hrg. von Dr. Hermann Mayer.... Band 1: Einleitung und Text. XCIV + 943 S. gr.-8. Freiburg im Breisgau, Herder, 1907. [M. 30.—] —

Zahlreiche Schweizer betr.

Max von Sachsen. Was muss der Mensch tun, um sich der Erlösung Jesu Christi teilhaftig zu machen? Kanzelvorträge von ... Prinz Max von Sachsen, ... Professor an der Universität Freiburg [Schweiz]. 93 S. 8. Regensburg, Verlagsanstalt vorm. G. J. Manz, 1908. [M. 1. 60] N 6620

Mayer, Arthur. Friedrich Carl Fulda (1774-1847). Ein Beitrag zur Geschichte der Smith'schen Schule. Diss. Phil. Bern. II + 46 S. 4. Frankfurt a. M., Conrad & Haas, 1907. Nq 6100[15]

Mayer, Joh[ann] Georg. Geschichte des Bistums Chur. Band 1. Liefg. (1)—6. [Mit Illustrationen, Tafeln etc.] 8. Stans, Hans von Matt & Co., 1907(—1908). [*cpl.* in 16 Liefg. *à* fr. 1. 25] U1

(Liefg. 1.) [Mit 1 Tafel.] XII + 64 S. 1907. — Liefg. 2. [Mit 1 Tafel.] II S. + S. 65—128. 1907. — Liefg. 3. [Mit 2 Karten.] II S. + S. 129—192 + 1 S. 1908. — Liefg. 4. [Mit 2 Tafeln.] II S. + S. 193—256. 1908. — Liefg. 5. [Mit 2 Tafeln.] II S. + S. 257—320. 1908. — Liefg. 6. [Mit 1 Tafel.] II S. + S. 321—384. 1908.

Mayer, Joh[ann] Georg. St. Luzi bei Chur. Geschichte der Kirche, des Klosters und des Seminars. 2. umgearbeitete und vermehrte Aufl. Festschrift für die Zentenarfeier des Seminars. [Mit Illustrationen und 2 Tafeln.] IV + 163 S. 8. Einsiedeln, Eberle & Rickenbach, 1907. [fr. 3. —] N 6448

Maystre, Louis. Allocution adressée par M. L' M', Modérateur, à Messieurs les Proposants, Réunis devant la Compagnie des Pasteurs et devant MM. les Professeurs de la Faculté de théologie de l'Université de Genève, le vendredi 15 décembre 1905. 15 p. 8. Genève, W. Kündig & fils, 1906. V Genf

Mazzini, Giuseppe. Scritti editi ed inediti di G' M'. Volume 3. ⟨Politica — Vol. 2⟩. — *A. u. d. T.:* Scritti politici e' ed i' di G' M'. Volume 2. [Con 1 tabella ed 1 ritratto e 2 Fac-simile fuori testo.] XXXVI + 399 p. [+ *Fac-simile* 2 + 1 fogli]. gr.-8. Imola, Cooperativa Tipografico-Editrice Paolo Galeati, 1907. U1

(Edizione Nazionale degli Scritti di G' M'.)
[Per vol.: Abbto L. 2 —, per l'estero 2.50; in vendita 3. —, *risp.* 3.50]

Mebes, Paul. Um 1800. Architektur und Handwerk im letzten Jahrhundert ihrer traditionellen Entwicklung. Hrg. von P' M'.... B(an)d 1 (Strassenbilder, öffentliche Gebäude und Wohnhäuser, Kirchen und Kapellen, Freitreppen, Haustüren, eiserne Gitter, Denkmäler). [Mit zahlreichen Abbildungen.] II + 200 S. 4. München, F. Bruckmann A.-G., 1908. [geb. M. 20. —] —

Darin S. 41. 65. 69. 183 fünf Ansichten aus Bern, [Bero-]Münster, Egelshofen, Zofingen.

Meierhofer, Hans. Einführung in die Biologie der Blütenpflanzen. Im Anschluss an [Jacob] Sturms Flora von Deutschland bearb. von Dr. H' M' (Zürich). Mit 113 Abbildungen im Text. 256 S. 8. Stuttgart, K. G. Lutz, 1907. [geb. M. 2. 50] N 6449

Schriften des Deutschen Lehrervereins für Naturkunde. Hrg. von Dr. K G Lutz.... Band 20....

Meisser, Emanuel. Touren-Vorschläge für das Excursionsgebiet von Chur. Hrg. vom Verkehrsverein Chur. Bearb. von E' M'. [Mit 2 Vignetten.] VI + 90 S. 8. Chur, B. Braun's Erben, 1907. [fr. —.50] N 6452

Melchthal. Kurhaus Melchtal, 894 m über Meer — Kurhaus Frutt am Melchsee, 1919 m über Meer — Melchtal Obwalden-Schweiz. Besitzer: Familie Egger. [Illustrierter Führer und Prospekt.] (Photographien und Druck von Karl Engelberger, Stans.) IV + 32 S. quer-8. [1908.] N 6280[21]

Memorial für die ordentliche Landsgemeinde des Kantons Glarus vom Jahre 1908. Vom Landrate beraten ... 9. Oktober ... 1907 ... [bis] 5. März 1908. [Mit 5] Beilagen.... 39 + *Beilagen* II + 42 S. 4. Glarus, ⟨Rud. Tschudy⟩, 1908. OqGl

Beilagen *u. d. T.:* Anhang enthaltend die sämtlichen Landes-Rechnungen des K' Gl' vom Jahre 1907 und den Voranschlag der Landes-Einnahmen und -Ausgaben pro 1908. Näfels, Buchdr. Glarner Volksblatt, 1908.

Meng, Albert. Über manuelle Placentarlösung. Diss. Med. Basel. *Kopftitel:* Aus dem Frauenspital Basel. Direktor: Prof. Dr [Otto] von Herff. II + 35 S. 8. Frick, A. Fricker, 1907. V Bas

Mering, Joseph von. J. von Mering's Lehrbuch der inneren Medizin. Bearb. von Prof. Dr. D[ietrich] Gerhardt, Basel; Medizinalrat Prof. Dr. [Ferdinand] Gumprecht, Weimar; Prof. Dr. [Wilhelm] His [d. J.], Berlin; ... weil. Prof. Dr. Joseph v. Mering, Halle a. S.; ... Prof. Dr. H[ugo] Winternitz, Halle a. S. Hrg. von L[udolf von] Krehl, ... Heidelberg. 5. verbesserte und vermehrte Aufl. Teil 1. Mit 84 Abbildungen im Text. II + 626 S. gr.-8. Jena, Gustav Fischer, 1908. (*cpl., 2 Teile*, M. 13. —, geb. 15.50) —

Darin S. 375–402: Krankheiten des Mundes, des Rachens und der Speiseröhre. Von D[ietrich] Gerhardt (Basel). Mit 1 Abbildung im Text.

Mermod, [Arthur]. Hygiène de l'Oreille, de la Gorge et du Nez. [Avec 2 figures.] 80 p. 8. Lausanne, Payot & Cie, [1907]. ([relié] fr. 1.50) N 6621

Petite Bibliothèque d'Hygiène.

Meschebowsky, Heinrich. Über die Darmresektion u.-Naht. Diss. Med. Basel. *Kopftitel:* Aus der Basler Chirurgischen Klinik ⟨Vorsteher: Prof. M[ax] Wilms⟩. 67 S. 8. Basel, Brin & Cie., 1908. V Bas

Métin, Albert. Les Traités ouvriers. Accords internationaux de Prévoyance et de Travail. Textes officiels, Commentaire et historique. [Avec 5 tableaux.] XVI + 272 p. 8. Paris, Armand Colin, 1908. (fr. 3.50) N 6622

Mettler, Eric. Recherches sur la formation du gaz ammoniac à partir de ses éléments, sous l'action des décharges électriques. Thèse Sc. Genève. [Avec figures.] (Extrait du Journal de Chimie-Physique. Tome 6, 1908.) 52 p. 8. Genève, W. Kündig & fils, 1908. V Genf

Meyer, Johannes. Die früheren Besitzer von Arenenberg, Königin Hortense und Prinz Ludwig Napoleon. Nach den Quellen bearbeitet. 2., stark vermehrte Aufl. Mit [Aktenbeilagen, 2 Illustrationen und] 16 Vollbildern [Tafeln]. VIII + 437 S. 8. Frauenfeld, Huber & Co., 1908. [fr. 5. 50, geb. 6. 50] N 6451

1. Aufl. s. in: Schriften des Vereins für Geschichte des Bodensees und seiner Umgebung. Heft 35. Lindau i. B. 1906. S. 123—307. [Als Sep.-Abdr. fr. 4.—]: Pq

Meyer, Paul. Übungssätze zur lateinischen Syntax. Zusammengestellt von Dr. P' M', Rektor ... in Bern. 2., etwas vermehrte Aufl. IV + 71 S. 8. Bern, K. J. Wyss, 1908. [cart. fr. 1. 60] N 6453

Meyers Reisebücher s. Alpen. Deutsche A' — Schwarzwald — Schweiz.

Micheli, M[arc]. Bocca-Leone. Une exploitation rurale dans la province de Ferrare. Par M. M', Vice-Président de la Société suisse d'Exploitations agricoles. [Avec 1 carte.] Extrait du Bulletin de la Classe d'Agriculture de la Société des Arts de Genève, [IIIe Série, 3e Volume,] 1901, 2e trimestre, No 22. 14 p. 8. Genève, Wyss & Duchêne, 1901. N 5730[22]

Migula, Walter. Dir. Prof. Dr. [Otto Wilhelm] Thomé's Flora von Deutschland, Österreich und der Schweiz. ... Lfg. 49—57. Band 5—7: Kryptogamen-Flora ... hrg. von Professor Dr. W' M'. [Bd. 2, Teil 2, Liefg. 1—9. Mit 45 Tafeln.] *je* IV S. + S. 1—240. 8. Gera ..., Friedrich von Zezschwitz, [1907—1908]. Subskr. (pro Liefg.) M. 1. — U1

Lfg. 49. [1907.] — Lfg. 50—57. [1908.]

Milhaud, Edgard. L'imposition de la rente. Les intérêts du crédit public — Les engagements de l'État — L'égalité devant l'impôt. Par E' M', Professeur ... à l'Université de Genève. IV + II + 263 p. 8. Paris, Félix Alcan, 1908. (fr. 3. 50) N 6623

(Bibliothèque des sciences morales et politiques.)

Militär-Etat des 7. Divisionskreises ⟨Kantone Thurgau, St. Gallen, Appenzell A.-Rh. und I.-Rh.⟩ auf Mitte Mai 1908. 69 S. 8. St. Gallen, V. Schmid & Co., 1908. O

Miller, Oscar. In Fläche und Farbe. Versuche von O' M'. Das Grundprinzip der Kunst — Von Fläche zu Farbe — Aus Buch und Leben. II + 74 S. 8. Frauenfeld, Huber & Co., 1907. N 6454

Gedruckt in 120 Exemplaren....

Minkiewitsch, Marjan. Tetania parathyreopriva und Hyperparathyreosis. ⟨Experimentelle Studie aus der chirurgischen Klinik in Basel.⟩ Diss. Med. Basel. 39 S. 8. Basel, Friedrich Reinhardt, 1908. V Bas

Mintz, Saül. Étude sur la Viscosité de quelques métaux en fonction de la température. Thèse Sc. Genève. [Avec des figures.] 57 p. 8. Genève, Ad. Soldini, 1908. V Genf

Mitteilungen aus dem botanischen (**Heft 34f.:* Bot') Museum der Universität Zürich. [Heft] ⟨33⟩—37. 8. R

⟨[Heft] 33:⟩ Beiträge zur Kenntnis der Schweizerflora. ⟨[No.] 6:⟩ 3. ... . Sonderabdruck aus Jahrg. 51, 1906 [Heft 4 der] Vierteljahrsschrift der Naturforschenden Gesellschaft in Zürich.... II S. + S. 489—501. Zürich, Zürcher & Furrer, [1907].

[Heft] 34: [No] 1. Beiträge zur K' der Sch'. [No.] 7 ...; [No] 2. Die in Europa bis jetzt beobachteten Euphorbia-Arten der Sektion Anisophyllum, von A[lbert] Thellung ⟨Zürich⟩. ⟨Extrait du Bulletin de l'Herbier Boissier, (Tome 7) 1907, nos 2 ... à 9, IIme série⟩. II (+ *zus.* 134) S. + S. 741—772. Genève, Impr. Romet, 1907.

[Heft] 35. Genève 1906 [*i. e.* 1908] s. Schuster, Julius.

⟨[Heft] 36:⟩ [No] 1. Beiträge zur Kenntnis der afrikanischen Flora. ⟨Neue Folge.⟩ ⟨[No.] 20⟩...; — [No] 2. Beiträge zur Kenntnis der Schweizerflora. ⟨[No] 8⟩.... [Mit 1 Tafel.] Separat-Abdruck aus der Vierteljahrsschrift der Naturf. Gesellschaft in Zürich. Jahrg. 52, Heft 3 u. 4. II S. + S. 419—483. Zürich, Zürcher & Furrer, 1907.

[Heft] 37. Bellinzona 1908 s. Jäggli, Mario.

Mitteilungen der Thurgauischen Naturforschenden Gesellschaft. Heft 18. Redaktion: H[einrich] Wegelin. [Mit 2 Porträt-Tafeln.] IV + 179 S. 8. Frauenfeld, Huber & Co., 1908. R

Mitteilungen des Bernischen statistischen Bureaus. Jahrg. 1907. 2 Lieferungen. 8. Bern ... 1907—1908. O Bern

Liefg. 1: Statistik des Unterrichtswesens im Kanton Bern. IV + 200 S. Bern, Buchdr. Steiger, Komm. A. Francke, 1907. [fr. 2.50]

Liefg. 2: Kriminalstatistik des Kantons Bern pro 1901—1905. IV + 90 S. Bern, Buchdr. Fritz Käser (*Aufdruck:* A. Francke, Verlags-Cto.), 1908. [fr. 1.50]

Mitteilungen. Statistische M' betreffend den Kanton Zürich. Hrg. vom Kantonalen statistischen Bureau. Jahr 1906. 2 Hefte. 8. Winterthur, Geschwister Ziegler, 1907—1908. O Zür

Heft 1: Diverse Beiträge zur Wirtschafts-Statistik und zur Bevölkerungs-St' der Jahre 1905 und 1906, mit einem Kärtchen. IV + 128 S. 1907.

Heft 2: Die Ergebnisse der Vieh- und Güter-Zählung vom 20. April 1896, sowie der Viehzählungen vom 19. April 1901 und vom 20. April 1906 im Kanton Zürich. Mit einem Kärtchen. IV + 105 + 156 S. 1908.

Mitteilungen über Jugendschriften an Eltern, Lehrer und Bibliothekvorstände von der Jugendschriften-Kommission des Schweiz. Lehrervereins. Heft 31. 160 S. 8. Basel, Verein für Verbreitung guter Schriften, 1908. (fr. —.50) R

Mörsch, E[mil]. Der Eisenbetonbau, seine Theorie und Anwendung. Hrg. von E. M', Professor ... in Zürich. 3., vollständig neu bearbeitete und vermehrte Aufl. Mit 347 Textabbildungen [wovon 4 auf 2 Tafeln], 2 Anhängen [mit Figuren] und 4 Tabellen [im Text]. Mit Versuchen und Bauausführungen der Firma Wayss & Freytag A.-G., Neustadt a. H. etc., Herausgeber der 1. und 2. Auflage. VIII + 376 S. gr.-8. Stuttgart, Konrad Wittwer, 1908. [geb. M. 8. 80] Nq 6455

Mohn, Alf[red]. Notre Bible. (Extrait de Foi et Vie [Revue de Quinzaine ...].) 20 p. 8. Paris, Libr. Générale et Protestante, 1908. N 6600[5]

Moll-Weiss, Mme Augusta. Les Écoles ménagères à l'étranger et en France. Par Mme A' M'-W'..., avec la collaboration de Mmes [Henriette = Mme] Jean Brunhes et [Marie] de Gottrau-Watteville (Fribourg). Préface de M. (E[mile]) Cheysson, de l'Institut. [Illustré.] IV + XXVI + 344 p. 8. Paris, Arthur Rousseau, 1908. (fr. 7.—) N 6624

Mon, [Mme] D[enise]. Le Pinson — Ce que l'on apprend dans les bois. Deux poésies à dire. 13 p. 8. Neuchâtel, Sandoz, Guinchard & Cie, imprimeurs-éditeurs, Libr. A.-G. Berthoud, 1907. (fr. —.50) N 6580[8]

Monnier, Philippe. Le Quattrocento. Essai sur l'histoire littéraire du XVe siècle italien. Ouvrage couronné par l'Académie française. Nouvelle [= 2me] éd. 2 tomes. VI + 343 *et* IV + 463 p. 8. Lausanne, Payot & Cie, 1908. (fr. 10. — les deux volumes) N 6625

Monnier, Philippe. Venise au XVIIIe Siècle. [Avec une vignette.] (*Umschlag:* 4e éd.) IV + 412 p. 8. Lausanne, Payot & Cie (**Umschlag:* Paris, Perrin & Cie), 1907. (fr. 5. —) —

1re éd. 1907: N 5864

Monographien Moderner Musiker. Kleine Essays über Leben und Schaffen (**Bd. 2:* 20 Biographien) zeitgenössischer Tonsetzer, mit Portraits. Band 1 *u.* 2. 8. Leipzig, C. F. Kahnt Nachfolger, 1906—1907. [*je* geb. M. 2. —] —

Band 1. [Mit Musikbeispielen und 17 Portrait-Tafeln.] IV + 189 S. 1906. — *Darin S. 11—21:* Hans Huber ⟨geb. zu Schönenwerd ... 1852⟩ von Dr. Edgar Refardt. [Mit Musikb' und 1 P'-Tafel.]

Band 2. [Mit Musikb' und 20 P'-Tafeln.] IV + 275 S. 1907. — *Darin S. 98—107:* Dr. Friedrich Hegar ⟨geb. zu Basel ... 1841⟩ von Eduard Trapp, *u. S. 132—144:* Friedrich Klose ⟨geb. zu Karlsruhe i. B. ... 1862⟩ von Rudolf Louis [*je* mit 1 P'-Tafel]; *s. auch S. 89/91. 206. 248 ff. 256 f. etc.*

Montandon, George. Die Theorie der verschiedenen Mechanismen der Lunatumluxation. Diss. Med. Univ. Zürich. [Mit Figuren.] (Sonderabzug aus Beiträge zur klinischen Chirurgie. Band 57. Heft 1.) *Kopftitel:* Aus der chirurgischen Universitäts-Klinik zu Zürich. ⟨Direktor: Prof. Dr. [Ulrich] Krönlein.⟩ II + 32 S. 8. Tübingen, H. Laupp Jr, 1908. V Zür

(M[ooney], J[ames].) Albert Samuel Gatschet, 1832—1907. ([Necrology and] Bibliography. [With 1 plate: Portrait.] Reprinted from the American Anthropologist, N. S., Vol. 9, No. 3, July-September, 1907.) II p. + p. 561—570. 8. [New York.] N 6500[13]

Morel, Alexandre. La grande Bataille. Par A' M', Pasteur à Berne. [Dédié] Aux catéchumènes. [Couverture illustrée.] 31 p. 8. Lausanne, Payot & Cie, [1908]. [fr. —.40] N 6300[24]

Morsier, Édouard de. Études allemandes. IV + 279 p. 8. Paris, Plon-Nourrit & Cie, 1908. [fr. 3. 50] N 6626

(Guillaume Tell — Henri Heine à Paris — L'idylle dans la littérature allemande — Hermann Grimm — Max Nordau — Louis Bœrne — Le théâtre allemand au dix-neuvième siècle.)

Motive in Sachen Tatiana Leontieff. (Urteil des Assisenhofes des I. Geschwornenbezirkes des Kantons Bern [wegen] des Mordes, begangen ... am 1. September 1906 ... in Interlaken. Thun, den 28. März 1907.) 6 S. fol. [Bern, H. Jent, 1907.] Nf 6000[13]

Mouvement de la population de la Suisse pendant l'année 1906. Publication du Bureau de statistique du Département fédéral de l'Intérieur. (Publié le 10 février 1908.) 36 p. 4. Berne, comm. A. Francke, Impr. Haller, 1908. (fr. 2. —) Oq—Qq

Statistique de la Suisse. 160e livraison.

Mühlethaler, E[rnst]. Der rationelle Gemüsebau. Praktische Anleitung zur Anzucht der Gemüsearten. Hrg. im Auftrage der «Oekonomischen und gemeinnützigen Gesellschaft des Kantons Bern». 2. erweiterte Aufl. (mit 107 Illustrationen [und 2 Tabellen]). VIII + 174 S. 8. Bern, K. J. Wyss, 1908. [cart. fr. 1. 60] N 6456

Müller, Arthur. Beiträge zur Kenntnis von Chara hispida Linné und Chara foetida Braun. Diss. Phil. [II.] Univ. Zürich. [Mit Figuren und 2 Tafeln.] 47 S. 8. München, Val. Höfling, 1907. N 5480[11]—V Zür—R

[Arbeiten aus dem Laboratorium für allgemeine Botanik und Pflanzenphysiologie der Universität Zürich. Heft 9.]

Müller, A[ugust]. Rekrutenprüfungen & freiämter Schulwesen. 8. V Aa

Schlussbericht der Bezirksschule Muri für das Schuljahr 1907-08.... Muri, A. Schibli-Keller, 1908. [Beilage:] S. 18–28.

Müller, F[riedrich] W[ilhelm]. Die elsässischen Landstände. Ein Beitrag zur Geschichte des Elsasses. [Von] F. W. M', Dr. phil. 211 S. 8. Strassburg i. E., Schlesier & Schweikhardt, 1907. [M. 4. 50] —

(*Teilweise* gleichzeitig als Diss. [Phil. Strassburg] erschienen.) — *Darin S. 10 f. 16/26. 29 35. 44/9. 51 f. etc.* Basel, Müllhausen, Murbach *etc. betr.*

Müller, Hans. Die Klassenkampftheorie und das Neutralitätsprinzip der Konsumgenossenschaftsbewegung. IV + 108 S. 8. Basel, Verlag des Verbands schweizer. Konsumvereine, 1907. (fr. —. 50) Q

Genossenschaftliche Volksbibliothek. Hrg. vom Verband schweizerischer Konsumvereine. Heft 6.

Müller, Hans. Wie gründet und organisiert man einen Konsumverein? Ein Hilfsbüchlein für Konsumgenossenschafter und solche, die es werden wollen. IV + 104 S. 8. Basel, Verlag des Verbands schweizer. Konsumvereine, 1907. (fr. —. 50) Q

Genossenschaftliche Volksbibliothek. Hrg. vom Sekretariat des Verbands schweizerischer Konsumvereine. Heft 5.

Müller, Théophile. Servez! Allocution prononcée à Granges ⟨Soleure⟩ le dimanche 3 septembre 1905 par Th' Muller ... à l'occasion du culte militaire de l'Artillerie de Position I. *Kopftitel:* Division d'Art' de Pos' I. 15 p. 8. [Genève, Impr. Romet, 1905.] N 6600[6]

Murawtschik, L[eiba]. Über Arteriosclerosis cerebro-spinalis. Diss. Med. Basel. 42 S. 8. Basel, Brin & Cie., 1908. V Bas

Museum. Historisches M' Basel. Katalog No. 4: Musikinstrumente. ([Bearb. von] Dr. Karl Nef.) 1906. [Mit 12 Tafeln.] VIII + 75 S. 8. (Basel, Emil Birkhäuser, 1906.) fr. 1. — V Bas

Ausg. A. — Ausg. B, u. d. T.: Kat' der Musikinstr' im Historischen Museum zu Basel. Von Dr. Karl Nef *s. in* Festschrift zum Zweiten Kongress der Internationalen Musikgesellschaft. ... Basel ... 1906.

Nádai, Géza. Darstellung von o-nitrierten Aminen aus dem entsprechenden Phenolderivaten. Diss. Phil. [II.] Univ. Zürich. 49 S. 8. Zürich-Selnau, Gebr. Leemann & Co., 1908. V Zür

(Naegeli-Åkerblom, H[ans].) Un musée médico-pharmaceutique à Genève. ([Par le] Dr H. Næg'-Å'....) 8. N 6550[4]

In: La Chronique Médicale. Revue bi-mensuelle de médecine historique, littéraire & anecdotique.... 14e Année. No 17. 1re Septembre 1907. Paris(-Poitiers, Soc. Française d'Impr. et de Libr.). fr. 1.—. p. 566—568.

(N[ager], F[ranz].) Durch das Urner-Land. ([Illustrierter Führer. Von] Prof. F. N. in A[ltdorf].) Hrg. vom Verkehrsverein Uri. [2. Aufl.] II + 36 S. quer-8. (Altdorf, Huber, [1908].) N 6280[22]

Nagórski, Sigmund. Das Rechtsverhältnis des unehelichen Kindes zu seinem Vater nach deutschem und französischem Recht in geschichtlicher und rechtsvergleichender Darstellung. Diss. Staatsw. Univ. Zürich. XXVIII + 173 S. 8. Zürich, Gebr. Leemann & Co., 1908. N 6627—V Zür

Narrenzeitung. Churer N' Z' [Fastnacht] 1908. [Illustriert.] *Lithogr.* [4 S.] fol. [Chur, J. Kern.] fr. —. 50 V[f] Gr

Naud, René. De l'hostilité des classes laborieuses à l'égard du christianisme. Thèse Bach. Théol. (Genève). 64 p. 8. Genève, Louis Gilbert & Cie, 1907. N 6300[25]—V Genf

Navigazione. La N' Interna nell' Alta Italia s. [Bernhardt, Robert].

Naville, Edouard. Lettre ouverte à M. Paul Pictet, Président de l'Union pour le maintien de l'Église Nationale protestante (de Genève). 8 p. 8. Genève, Impr. du Journal de G', 1908. V Genf

Naville, Ernest. La matière. Mémoire présenté à l'Institut de France, Académie des Sciences Morales et Politiques. (Extrait du Compte rendu De l'Ac' des Sc' M' et P'.... Séances des 4 et 11 avril 1908.) 31 p. 8. Genève, Ph. Dürr; Paris, C. Fischbacher. [fr. 1. —] N 6230[29]

Necrologe. Nekr' und Biographien verstorbener Mitglieder der Schweizer. Naturforschenden Gesellschaft und Verzeichnisse ihrer Publikationen, hrg. von der Denkschriften-Kommission. Redaktion: Fräulein Fanny Custer in Aarau ... = Necrologies et Biographies des membres décédés de la Société Helvétique des Sciences Naturelles et Listes de leurs Publications.... [Mit 11 Porträt-Tafeln.] II + CXII S. 8. Zürich, [Zürcher & Furrer,] 1908. Bibl.—R

Beilage zu den [*d. i.* Band 2, Teil 2 der] Verhandlungen der schweiz. naturforschenden Gesellschaft. 90. Jahresversammlung. Freiburg 1907.

Nef, Carl. Schriften über Musik und Volksgesang. Bearb. von Dr. K' Nef.... XII + 151 S. 8. Bern, K. J. Wyss, 1908. Bibl.—Lesesaal

Ausg. A mit deutschen Titeln. — Bibliographie der Schweizerischen Landeskunde.... Faszikel V 6 d.

Ausg. B mit französ. Titeln: Bibliographie de la Musique et du Chant populaire par le Dr. K' Nef.... Berne ... 1908. — Bibliographie nationale suisse.... Fascicule V 6 d.

Nef, Carl s. Museum. Historisches M' Basel. Katalog No. 4 ... — Festschrift zum Zweiten Kongress der Internationalen Musikgesellschaft.

Neft, Freida. Ein Beitrag zu den syphilitischen Psychosen. Diss. Med. (Bern). *Kopftitel:* Aus der psychiatrischen Universitätsklinik Bern. Direktor: Prof. Dr. [Wilhelm] v. Speyr. 29 S. 8. Bern, H. v. Kamp-Berger, 1908. V Bern

Neubert, E[mile]. Marie dans le dogme de l'Église anténicéenne. Thèse Doct. Théol. Fribourg ⟨Suisse⟩ par E. N' [de Bordeaux]. XVI p. + p. 3—164. 8. Paris, J. Gabalda & Cie, 1908. N 6628—V Fr

(1re partie; — 2me p': Marie dans la piété; ... l'étude complète, 1re et 2me parties, paraît dans la «Bibliothèque théologique» ..., Paris.)

Neujahrsblatt der Stadtbibliothek Winterthur 1908. Stück 243. 4. Winterthur, Geschwister Ziegler, 1907. [fr. 2.—] Pq

s. Hauser, Caspar.

Neujahrsblatt. Zuger N' für das Jahr 1908. Hrg. von der Gemeinnützigen Gesellschaft des Kantons Zug. [Mit 1 Vignette und 2 Tafeln.] II + 63 S. 4. Zug, Buchdr. Rey & Kalt (**Umschlag:* Verlag W. Anderwert), 1908. [fr. 1. 50] Pq

Nicolay, Ferdinand. Beiträge zur Kenntnis der Beckmannschen Umlagerung. Diss. Phil. [II.] Univ. Zürich. VI + 69 S. 8. Borna-Leipzig, Robert Noske, 1908. V Zür

Nicole, Georges. Meidias et le style fleuri dans la céramique attique. 4. Genève, Libr. Kündig.

Ed. A: Thèse Lett. Genève ... par G' N'.... [Avec des illustrations et 7 planches. Extrait des Mémoires de l'Institut National Genevois, Tome 20.] p. 43—138. Genève ... 1907. Nq 6457

Ed. B: Par G' N', Docteur ès lettres.... (Avec nombreuses illustrations [et 15 planches, 2 Appendices et des] Additions & corrections. Extrait du Tome 20 des Mémoires de l'Institut National Genevois.) p. 43—155. Genève ... 1908. (fr. 20.—) Nq 6458

Nizzola, Giovanni. Conferenza tenuta dal Professore G' N' ai giovanetti delle Scuole onsernonesi riunitisi in Loco il 13 settembre 1907 per festeggiare il 50o anno d'esistenza di quella Scuola Maggiore maschile. ([Con] Elenco degli allievi della Scuola M' di Loco nel mezzo secolo di sua esistenza.) 23 p. 8. Lugano, Carlo Traversa, 1907. V Tess

Nolda, A[ugust]. Der Bobsleigh-Sport in St. Moritz. [Mit 3 Abbildungen.] 4. Nf 6000[14]

In: Sankt Georg. Illustrierte Zeitschrift für Sport und Gesellschaft.... Jahrg. 9, Nr. 1. 5. April 1908. Berlin, Verlag Sankt Georg G. m. b. H. M —.25. S. 14—17.

Nomenclature officielle des Bureaux télégraphiques ouverts au service international ⟨1904⟩. 11e éd. Annexe[s].... 4. [Abt. aux Annexes fr. 4. 40] Oq

Annexe bimensuelle No 13—18. 1er Janvier—1er Novembre 1907. 4 + 11 + 10 + 12 + 18 + 12 p.

Nonweiler, Georg. Morphologische und physiologische Untersuchungen an Chara strigosa Braun. Diss. Phil. [II.] Univ. Zürich. [Mit Figuren und 2 Tafeln.] IV + 48 S. 8. Borna-Leipzig, Robert Noske, 1907. V Zür—R

Arbeiten aus dem Laboratorium für allgemeine Botanik und Pflanzenphysiologie der Universität Zürich. [Heft] 10.

Oberland. The Bernese O'. 4 Volumes *in 5 Nos*. 8. London, T. Fisher Unwin, 1902—1908. ⟨(limp cloth, with pocket, flap, and pencil) £ —/10/— (each *No*)⟩ N 2979

Volume 1: From the Gemmi to the Mönchjoch. By G[ustav] Hasler. xxviii + 164 p. 1902.

Volume 2: From the Mönchjoch to the Grimsel. By W[illiam] A[ugustus] B[revoort] Coolidge. xxx + 196 p. 1904.

Volume 3: Dent de Morcles to the Gemmi. By H[einrich] Dübi. xxiv + 136 p. 1907.

Volume 4: Grimsel to the Uri Rothstock. Part 1: Gr' to the Sustenlimmi. By H[einrich] Dübi. xx + 112 p. 1908.

Volume 4: Gr' to the Uri R'. Part 2: Sustenlimmi to the Uri R'. By H[einrich] Dübi. xxiv + 132 p. 1908.

Conway and Coolidge's Climbers' Guides. (Edited by Sir Martin Conway and the Rev. W. A. B. Coolidge. [Nos] 9—13.)

Ochsenbein, Wilhelm. Rosamunde. Trauerspiel aus der germanischen Heldensage in fünf Aufzügen. [Mit 3 Figuren.] VIII + 112 S. 8. Frauenfeld, Huber & Co., 1908. [fr. 2. 40] N 6459

(... in Zürich ... [am] 25. Februar 1908 ... zum erstenmal aufgeführt...)

Oertli, Ed[uard]. Bericht über eine Reise nach Deutschland, Dänemark und Schweden zum Studium der Knabenhandarbeit und verwandter Erziehungsfragen, 6. Juli bis 4. August 1906. Erstattet vom Delegierten Ed. O', Zürich V. Hrg. vom Kant. zürch. Verein für Knabenhandarbeit. II + 55 S. 8. Zürich und Leipzig, Komm. Arnold Bopp, 1907. [fr. 1. 20] N 4730[28]

Oertzen, Margarete von. Dorfteufel. Ein Schwarzwälderroman. Nebst Skizzen und Novellen. 2. Aufl. [Umschlag mit Vignette.] 338 S. 8. Einsiedeln *etc.*, Benziger & Co. A. G., [1908]. [fr. 4. —, geb. 5. —] N 6629

Oetker, Carl. Die Seelenwunden des Kulturmenschen vom Standpunkte moderner Psychologie und Nervenhygiene. Gedanken zu einer wissenschaftlichen Religion. Von Dr. K' Oe' (Zürich V). 214 S. 8. Zürich — Kom. H. Zimmermann, Waldshut ⟨Baden⟩ — 1908. (M. 4. — = fr. 5. —) N 6631

Name des Verf. auf dem Titel in Autogramm, auf dem Umschlage gedruckt.

Oettli, S[amuel]. Das Buch Hiob [übersetzt und] erläutert für Bibelleser von D. S. Oe'.... 126 S. 8. Calw und Stuttgart, Vereinsbuchh., 1908. (M. 1. 50, geb. 2. 25) N 6632

Erläuterungen zum Alten Testament. Hrg. vom Calwer Verlagsverein. Teil 1....

Olie, Jacob (jr.). Gleichgewichte der Isomeren Chromchloridhydrate. Diss. Phil. [II.] Univ. Zürich. (Mit ... Figuren im Text und 1 Tafel.) (Sonder-Abdruck aus Zeitschrift für anorganische Chemie, Bd. 51 u. 52.) VIII + 67 S. 8. Zürich (Druck Metzger & Wittig, Leipzig,) 1907. V Zür

Oppliger, F[ritz]. Spongien aus dem Argovien I ⟨Birmenstorferschichten⟩ des Département du Jura. Frankreich. ([Mit] 6 Tafeln [nebst Tafel-Erklärungen].) II + 19 S. 4. Zürich, Zürcher & Furrer, 1907. Rq

Abhandlungen der schweizerischen paläontologischen Gesellschaft. Vol. 34. 1907. (Basel. und Genf, Georg & Cie. ..., 1907. [No] 4.)

Orelli. Die O'. Historischer Roman aus der Reformationszeit von ***. [Umschlag mit Vignette.] 135 S. 8. Zürich, Verlag der Buch- und Kunstdr. Jean Frey (*Aufdruck:* Albert Müller's Verlag), 1907. [fr. 2. —] N 6460

Orelli, Conrad von. Der Knecht Jahve's im Jesajabuche. Von D. C' von O', Professor ... in Basel. 47 S. 8. Gr. Lichterfelde-Berlin, Edwin Runge, 1908. (M. —. 50) N 6300[26]

Biblische Zeit- und Streitfragen (zur Aufklärung der Gebildeten). Hrg. von Prof. D. (Friedrich) Kropatscheck. (Serie IV. Heft 6.) 3. Tausend. 1908. — | 4. Tausend. 1908. —

Organisation. L'Org' socialiste & ouvrière en Europe, Amérique et Asie. Par le Secrétariat Socialiste International. [Avec 1 tableau.] 524 p. 8. Bruxelles, (Secr' soc' int',) 1904. (fr. 3. 50) N 6461

Ost, W[ilhelm]. Die Wege zur Bekämpfung der Tuberkulose. Vortrag, gehalten an der Hauptversammlung des Fürsorgevereins für tuberkulöse Kranke der Stadt Bern. [Sep.-Abdr. aus: Der Bund. Jahrg. 58, 1907, Nr. 527 u. 529.] 11 S. 8. [Bern, H. Jent.] N 6550[5]

Ostermann, Robert. Contribution à l'étude expérimentale de la prière chrétienne. Thèse Bach. Théol. Genève. 103 p. 8. Genève, Romet, 1907. V Genf

Oth, Fr. Transzendente und immanente Freiheit und das Reich der Gebundenheit. Eine Studie. 27 S. 8. Zürich, Rascher & Co., 1908. [fr. 1. 20] N 6530[9]

Otto, Franz. Männer eigner Kraft. Vorbilder von Hochsinn, Tatkraft und Selbsthilfe für Jugend und Volk. 9. Aufl. Mit 8 Vollbildern [*d. i.* 5 Textbildern und 6 Tafeln]. VIII + 302 S. 8. Leipzig, Otto Spamer, [1908]. [geb. M. 6. —] —

Darin S. 172—183: Matthias Näf, der Toggenburger Fabrikherr. ⟨1792—1846.⟩

Pachinger, A[nton] M[ax]. Wallfahrts-, Bruderschafts- und Weihe-Medaillen der gefürsteten Grafschaft Tirol und Vorarlberg. Mit 4 Lichtdrucktafeln [nebst Tafel-Erklärungen] und 4 Abbildungen im Texte [sowie illustriertem Umschlag]. XII + 69 [+ 2] S. 8. Wien, Dr. Rud. Ludwig, 1908. [M. 12. —] —

Darin S. 55—63 u. 66 f. (mit 1 Abbildung), nebst Figuren auf Tafel 1.3.4: II. Vorarlberg (Bildstein-Bregenz-Feldkirch-St. Gebhartsberg Rankweil).

Pany, [Frl.] Lenore s. Familienbibliothek, Schweizer. Nr. 71.

Papamanouil, Em[manuel] K . Contribution à l'étude de la prophylaxie de la tuberculose et recherche des bacilles de Koch dans la literie des tuberculeux. Thèse Méd. Genève: No 169. *Kopftitel:* Laboratoire d'hygiène et de pathologie expérimentale de l'Université de Genève. 36 p. 8. Genève, L. Reggiani, 1908. V Genf

Passer, J[ohann]. Der Brand von Plaffeyen am 31. Mai 1906. Im Auftrage des Hilfskomitees von J. P', Hypothekbeamter. [Mit Illustrationen und 2 Tabellen.] 85 S. 8. Freiburg, St. Paulus-Druckerei, 1908. [fr. —. 80] N 6704

Pellissier, Georges. Anthologie des Poètes (Français) du XIXe Siècle. ⟨1800—1866.⟩ [Avec de nombreux autographes.] 564 p. 8. Paris, Ch. Delagrave, [1908]. (fr. 3. 50) —

Darin p. 76—78: Madame ([Anne-Louise-] Germaine) de Staël, *p. 324—327:* (Jean-Jacques) Porchat, *p. 435—437:* I(mbert) Galloix.

Penard, François. Le Mariage d'Aloïs. Scènes vaudoises. Comédie-Vaudeville Patriotique en un acte avec prologue. Faisant suite à Un nouvel-an chez nous. 66 p. 8. Lausanne-Paris-Vevey, Fœtisch Frères, [1906]. (fr. 1. 25) N 6705[2]

Penard, François. Un nouvel-an chez nous. Scènes vaudoises. Comédie en un Acte et un Prologue. ⟨La scène se passe à Verpré village du gros de Vaud.⟩ 64 p. 8. Lausanne-Paris-Vevey, Fœtisch Frères, [1906]. (fr. 1. 25) N 6705[1]

Penck, Albrecht, und Brückner, Eduard. Die Alpen im Eiszeitalter. Mit mehreren Vollbildern ... sowie ... zahlreichen Text-Illustrationen (* 2. *Hälfte:* Mit z' Abbildungen sowie Tafeln und Karten). Gekrönte Preisschrift. Liefg. 9 ⟨erste u. zweite Hälfte⟩. *je* II S. + S. 897—1008. gr.-8. Leipzig, Chr. Herm. Tauchnitz, [1908]. *je* M. 2. 50 U1

vollständig in 10 Lieferungen à M. 5. —

Perret, Ch[arles] A . Ueber die Dauerresultate bei Coxitis tuberculosa an der Hand von 65 Fällen. Diss. Med. Bern. Mit 3 Textfiguren. (Sonder-Abdruck aus dem Archiv für klinische Chirurgie. Bd. 85. Heft 2.) *Kopftitel:* Aus der chirurgischen Abtheilung des Prof. Dr. P[aul] Niehans, Inselspital zu Bern. 56 S. 8. Berlin, L. Schumacher, 1908. V Bern

Perriraz, J . De l'origine des sphères directrices dans les cellules du sac embryonnaire. Thèse Sc. Lausanne. [Avec des figures.] IV + 44 p. 8. Lausanne, Corbaz & Cie, 1906. V Waa

Perrochet, Alexandre. L'évolution religieuse en Israël. 8.

Ed. A: Discours prononcé le 16 octobre 1907 par A' P', ... recteur [de l']Académie de Neuchâtel. 30 p. Neuchâtel, Impr. Attinger Frères, 1908. V Neu

Ed. B: [Par] A' P', ... Neuchâtel. (... discours ... prononcé le 16 oct' 1907... .) IV + 43 p. Saint-Blaise, Foyer solidariste (Imp. Attinger, Neuchâtel), 1908. [fr. —. 40] N 6300[27]

Pestalozzi, (Johann Heinrich). P'. Eine Auswahl aus seinen Schriften in sachlicher Anordnung von Prof. Dr. Ludwig Gurlitt. 1. bis 5. Tausend. (Buchschmuck von Franz Stassen.) VIII + 182 S. 8. (Stuttgart, Greiner & Pfeiffer, 1907.) (geb. M. 2. 50) N 6633

Bücher der Weisheit und Schönheit. Herausgeber: Jeannot Emil Freiherr von Grotthuss.

Peter, Berta. Hans und Gretchens Weihnachtsabend! Weihnachtsspiel für Kinder. 9 S. 8. Aarau, H. R. Sauerländer & Co., 1907. [fr. —. 40] N 6580[2]

Pfander, Gertrud. Helldunkel. Gedichte und Bekenntnisse von G' Pf'. Mit einer biographischen Einleitung Hrg. von Karl Henckell. Der «Passifloren» 2. vermehrte Aufl. 174 S. 8. Bern, A. Francke, 1908. [fr. 3. 50, geb. 5. —] N 6634

Pfannmüller, Gustav. Jesus im Urteil der Jahrhunderte. Die bedeutendsten Auffassungen Jesu in Theologie, Philosophie, Literatur und Kunst bis zur Gegenwart. [Mit 15 Tafeln und Umschlag-Vignette.] VI + 578 S. 8. Leipzig und Berlin, B. G. Teubner, 1908. [geb. M. 5. —] —

Darin S. 168 f. 182/6. 191/3. 213/5. 225/34. 236. 238/41. 278. 296/8. 316/8. 326/8. 330/2. 362/4. 370/2. 374/7. 415/7. 438/41. 457/9. 467. 486 f. 517/20 etc. Schweizer (insbes. [Jean] Calvin, Hans Denck, Joh[ann] C[aspar] Lavater, Conrad Ferdinand Meyer, Friedrich Nietzsche, Notker der Stammler, Jean Jacques Rousseau, David Friedrich Strauss, Heinrich Suso, Walafried Strabo, Josef Viktor Widmann, Huldreich Zwingli) *betr.*

Pfleghart, A[dolf]. Bericht über die schweizerischen Hausindustrien, deren Produkte auf dem Weltmarkt mit den Erzeugnissen anderer Länder konkurrieren. 17 S. 8. Bern, Neukomm & Zimmermann, [1907]. (fr. —. 30) Q

Schweizerische Vereinigung zur Förderung des internationalen Arbeiterschutzes. Heft 21.

Pflüger, P[aul]. Der Gemeindesozialismus der Stadt Zürich. Denkschrift zum sozialdemokratischen Kommunaltag in Zürich vom 23./24. Mai 1908. [Illustriert.] 40 S. 8. Zürich, Buchh. des Schweiz. Grütlivereins, 1908. [fr. 1. —] O Zür

Pflüger, Paul. Grundriss eines modernen Moral- und Religionsunterrichts für die reifere Jugend. 2. Aufl. 16 S. 8. Zürich und Leipzig, Th. Schröter's Nachfolger, 1907. [cart. fr. —. 40] N 6462

Pharmacopoea Helvetica. Editio 4a. Édition française. XXXIV + 655 + *Errata* 1 p. 8. Berne, Neukomm & Zimmermann, 1907. [fr. 9. —, geb. 12. —] N 6635

Pharmacopœa Helvetica. Editio 4a. Edizione italiana. XXXVI + 679 + *Correzioni* 1 p. 8. Berna, Neukomm & Zimmermann, 1908. [fr. 9. —, leg. 12. —] N 6636

Pierre d'Antan s. Antan, Pierre d'.

Pierre, A. Une Pierre à l'Edifice. Œuvre sociale. Poésie. 189 p. 8. Lausanne, Th. Sack-Reymond, 1907. [fr. 2. 50] N 6637

(Pierson, J L .) Le calvinisme et la politique, d'après le premier ministre de Hollande, le Dr [Abraham] Kuyper. 4. Nq 6100[21]

In: Foi et Vie Revue de Quinzaine.... 6e année, No 11. 1er Juin 1903. (Paris,) Delessert. p. 279—285.

Planer, Victor. Experimentelle Untersuchung der alternativen und rotierenden Hysteresis bei Eisen, Stahl, Nickel und elektrolytischem Eisen. Diss. Phil. [II.] Univ. Zürich von Viktor P'.... [Mit Figuren.] 32 S. 8. Zürich, F. Lohbauer, 1907. V Zür

Planta, P[eter] von. Wappen und Siegel. Von P. von P'-Fürstenau. [Mit 4 Tafeln.] S. 19—30 ⟨12 S.⟩. 8. P

37. Jahresbericht der Historisch-antiquarischen Gesellschaft von Graubünden. Jahrg. 1907. Chur, Sprecher & Valer, 1908. (... Beilagen: [2].)

Platter, Julius. Genossenschaftliche Selbsthülfe. 3., veränderte und vermehrte Aufl. IV + 32 S. 8. [Basel,] Verband schweiz. Konsumvereine, Komm. Basler Buch- und Antiquariats-Handlung, 1905. [fr. —. 20] Q

Genossenschaftliche Volksbibliothek. Hrg. vom Sekretariat des Verbands schweizerischer Konsumvereine. Heft 4.

Plüss-Stähelin, Frau [Frieda]. Jetzt streik' auch ich! Weihnachtsmärchen. 12 S. 8. Aarau, H. R. Sauerländer & Co., 1908. [fr. —. 40] N 6580[3]

Pochon, A[dolf], und Zesiger, A[lfred]. Schweizer Militär. Liefg. 5. [Mit Abbildungen und 4 Tafeln.] II S. + S. 33—40. 4. Bern, Scheitlin, Spring & Cie., [1908]. [pro Liefg. fr. 6. —] U1

Poncet, Antonin, et Leriche, René. La maladie de Jean-Jacques Rousseau (d'après des documents récents. Extrait du Bulletin de l'Académie de médecine. Séance du 31 Décembre 1907). II + 10 p. 8. (Paris,) Masson & Cie. N 6500[14]

Pontoppidan, Morten. Tapfer und Fröhlich. Berechtigte Übersetzung aus dem Dänischen von Hulda Prehn. Mit Buchschmuck von A[lbin] Schweri. IV + 193 S. 8. Basel, Ernst Finckh, [1907]. [fr. 2. 50, geb. 3. 50] N 6638

Pool, J[acobus] F[rédéric] A[médée]. Vergleichend-pharmakochemische Untersuchung der Rinden von Rhamnus Frangula L. und Rhamnus Purshiana DC. Diss. Phil. Bern. II + 58 S. 8. Haag, F. J. Belinfante..., (1908). V Bern

Poststatistik. Schweizerische Post- und Telegraphen-Statistik = Statistique des Postes et Télégraphes suisses. 1907. II + 84 S. fol. [Stäfa,] Buchdr. Stäfa A.-G., (V. [19]08). [cart. fr. 2. 50] Oq

Preisliste der ausländischen Zeitungen [vom 1. Januar 1905]. Nachtrag 1—14 = Indicateur du prix des journaux étrangers. 1er—14e Supplément. 8. [Bern,] R[ösch] & S[chatzmann]. O

Nachtrag 1—5.... Vom 15. Januar ... u. Vom 20. März ... u. Vom 20. Juni ... u. Vom 15. September ... u. Vom 15. Dezember 1905. 8 u. 5 u. 5 u. 4 u. 11 S. I. u. III. u. VI. u. IX. u. XI. 1905.

Nachtrag 6—10.... Vom 10. Januar ... u. Vom 15. März ... u. Vom 15. Juni ... u. Vom 15. September ... u. Vom 5. Dezember 1906. 9 u. 6 u. 3 u. 3 u. 16 S. I. u. III. u. VI. u. IX. u. XII. 1906.

Nachtrag 11—14.... Vom 15. Januar ... u. Vom 15. März ... u. Vom 15. Juni ... u. Vom 20. September 1907. 9 u. 6 u. 6 u. 8 S. I. u. III. u. VI. u. IX. 1907.

Preisliste der schweizerischen Zeitungen [vom 1. Januar 1905]. Nachtrag 1—14 = Indicateur du prix des journaux suisses. 1er—14e Supplément. 8. [Bern,] R[ösch] & S[chatzmann]. O

Nachtrag 1.... Vom 26. Dezember 1904. 3 S. XII. 1904.

Nachtrag 2—5.... Vom 15. März ... u. Vom 15. Juni ... u. Vom 15. September ... u. Vom 1. Dezember 1905. 5 u. 3 u. 4 u. 4 S. III. u. VI. u. IX. u. XI. [19]05.

Nachtrag 6—10.... Vom 10. Januar ... u. Vom 15. März ... u. Vom 15. Juni ... u. Vom 15. September ... u. Vom 5. Dezember 1906. 3 u. 5 u. 4 u. 3 u. 4 S. I. u. III. u. VI. u. IX. u. XII. [19]06.

Nachtrag 11—14.... Vom 10. Januar ... u. Vom 15. März ... u. Vom 15. Juni ... u. Vom 15. September 1907. 6 u. 4 u. 5 u. 3 S. I. u. III. u. VI. u. IX. [19]07.

Preisliste der Zeitungen und anderer periodischer Blätter..., die bei den schweizerischen rechnungspflichtigen Poststellen abonniert werden können. Gültig vom 1. Januar 1908 an. [Hrg. durch die] Schweizerische Postverwaltung = Indicateur du prix des journaux et autres publications périodiques.... [2 Teile.] 8. O

[Teil 1:] ... Blätter der Schweiz ... = ... périodiques de la Suisse.... IV + 76 S. (Bern, Rösch & Schatzmann, XI. [19]07.) fr. —.30

[Teil 2:] ... Blätter des Auslandes ... = ... périodiques de l'Étranger.... II + IV + 174 S. [Bern,] St[ämpfli] & Cie., XII. [19]07. fr. 1.—

Preller, Wilhelm. Zur Kenntnis der Morphologie und postembryonalen Schädelmetamorphose von Hydrochoerus capybara im Vergleich mit den Schädeln der übrigen Caviiden und Beschreibung und Vergleichung zweier Schädel von Dinomys branickii. Diss. Phil. Bern. Hierzu 6 Tafeln. Separat-Abdruck aus dem Archiv für Naturgeschichte, Jahrg. 73, Berlin 1907. 50 S. 8. Berlin, Nicolai, 1907. V Bern

Presque une femme s. Femme. Presque une f'.

Prinzhorn, Hans. Gottfried Semper und die moderne Kunst. 8. N 6580[1]

In: Süddeutsche Monatshefte. ... Hrg. von P(aul) N(ikolaus) Cossmann. Jahrg. 5, Heft 5. Mai 1908. München, Südd' Mon' G. m. b. H. (M. 1. 50.) S. 541—547.

Processi Verbali del Gran Consiglio della Repubblica e Cantone del Ticino. Sessione ordinaria autunnale 1907 ed Aggiornamenti e (Appendice:) risoluzioni della Commissione dell' Amministrativo. 12 + 484 + *Appendice* 47 p. 8. Bellinzona, Tipogr. e Litogr. Cantonale, 1908. O Tess

Procházka, Josef. Untersuchung über Cumaranon und dessen Derivate. Diss. Phil. [II.] Univ. Zürich. 36 S. 8. Zürich — Buchdr. der «Politik» in Prag — 1907. V Zür

Professeurs. Les P' de l'Université. [Album publié á l'occasion du Bazar pour le] Jubilé 1909 [de la] Fondation 1559 [de l']Université de Genève. Édité et illustré par Atelier Fueslin Rigaud ..., Genève. [67 portraits et 1 vue.] [II + 12 p.] 8-obl. (Sécheron, Genève, phototypie et impression Sadag, [1908].) [fr. 2. 50] K

Protocoll. Protokoll des Kantonsrates ([von] Zürich) für die Amtsperiode 1905-1908 (Sitzung 1—81, 1905 Mai 29 — 1908 April 13), nebst Beilagen und Materienregister. IV + 1539 S. 8. [Zürich, Buchdr. des Schweiz. Grütlivereins, 1905—1908.] (geb. an Mitglieder des K' fr. 7. 50, an *Andere* 10. —) O Zür

Protocoll. Protokoll des Grossen Stadtrates Zürich. ([Band 5:] Amtsdauer) 1904/1907. (Sitzung 1—93, 1904 Mai 7 — 1907 Juni 26.) II + 74 + 788 S. 8. Zürich, Buchdr. des Schweiz. Grütlivereins, (1904—)1907. O Zür

Puthod, Louis. Le Spiritisme de Allan Kardec. 1re éd. 131 p. 8. Lausanne, J. Couchoud, 1908. fr. 2. 50 N 6639

Quell. Aus frischem Q'. Lehr- und Lesebuch für die obern Klassen der Primar- und Mittelschulen. Hrg. vom Schweizer. Verein abstin[enter] Lehrer und Lehrerinnen. [Mit Illustrationen und 8 graphischen Tafeln.] VIII + 158 S. 8. Bern, Gustav Grunau, 1908. [geb. fr. 1. 20] N 6463

Raccolta ufficiale delle Leggi e dei Regolamenti (**Umschlag:* L', Decreti e Reg') della Confederazione Svizzera. Nuova Serie, Volume 23 — Annata 1907. (27 Nos. [Con 5 tabelle e] Indice alfabetico dei volumi 20—23.) 56 + 826 p. 8. Bellinzona, Tipogr. e Litogr. Cantonale, 1908. O

Rapport. Quatrième R' International sur le Mouvement Syndical, 1906. Publié par le Secrétaire International des Centres Nationaux des Syndicats (C[arl] Legien). 133 + XXIV p. 8. Berlin, Ed. de la Commission Générale des Syndicats d'Allemagne ⟨C. Legien⟩, 1908. [M. 1. 50] V

Rasoumoff, Eugène. Sur l'influence des quelques agents physiques et chimiques sur le développement des tumeurs tératoïdes expérimentales. Thèse Méd. Genève: No 178. 32 p. 8. Genève, Ch. Zœllner, 1908. V Genf

Rasp, Carl. Die Einwirkung der Seifen für sich und in Verbindung mit Phenol auf die Bakterien, vom chemischen Standpunkt aus betrachtet. Diss. Phil. Bern. ([Sep.-Abdr. aus:] Zeitschrift für Hygiene und Infektionskrankheiten [Band 58, Heft 1].) *Kopftitel:* ⟨Aus dem Institut zur Erforschung der Infektionskrankheiten in Bern.⟩ ⟨Direktor: Prof. Dr. W[ilhelm] Kolle.⟩ 23 S. 8. Leipzig, Veit & Comp., 1907. V Bern

Raumkunst. Die R'. Halbmonatshefte für Kritik und Gestaltung in der Baukunst und verwandten Gebieten. Unter Mitwirkung von Richard Berndl, German Bestelmeyer, ... Walter Riezler hrg. von Franz Geiger. [Illustriert.] Jahrg. [1,] 1908. Heft 1. IV + 16 S. 4. München-Kaufbeuren, Verlag der Raumkunst b(ei) d(en) Vereinigten Kunstanstalten A.-G. (Druck der Dr. Wild'schen Buchdr. ..., München) — *Aufdruck:* Verlag für die Schweiz: Art. Institut Orell Füssli, Zürich —. [für den Jahrg. M. 12. —,] das Heft M. —.70 —

Rautberd, Benjamin. Urogenitaltuberkulose und Meningitis tuberkulosa. Aus der pathologisch-anatomischen Anstalt Basel, Vorsteher: Prof. Dr. E[duard] Kaufmann. ⟨Auf Grund der Untersuchung von 100 Fällen von Urogenitaltuberkulose aus der pathologisch-anatom. Anst'.⟩ Diss. Med. Basel. [Mit Figuren.] 28 S. 8. Basel, Brin & Cie., 1908. V Bas

Realencyclopädie. Realencykl' für protestantische Theologie und Kirche. Begründet von J[ohann] J[acob] Herzog. In 3. verbesserter und vermehrter Aufl. ... hrg. von D. Albert Hauck.... Band 20: Toorenenbergen — Wamwas. IV + 860 S. 8. Leipzig, J. C. Hinrichs, 1908. [geb. M. 12. 15] Lesesaal

Reber, B[urkhard]. Ein Beitrag zur Kenntnis des Schiesspulvers und der Geschütze. ([Von] B. R', Genf.) Separatabdruck aus «Mitteilungen zur Geschichte der Medizin u. der Naturwissenschaften», Nr. 28. Bd. 7. Nr. 4. 1908. Verlag von Leopold Voss in Hamburg. S. 427—429. 8. (Leipzig, Druck Metzger & Wittig.) N 6530[10]

Reber, Burkhard. Liste de ses publications, dont quelques-unes avec commentaires de sommités scientifiques. [Par] B' R', ancien député au Grand Conseil, ... conservateur du Musée épigraphique. [Avec des appendices:] Mémoires biographiques et bibliographiques sur B. R' [etc., et 1 planche].) 36 p. 8. Genève, H. Jarrys, 1908. Bibl.

Recueil authentique des Lois et Actes du Gouvernement de la République et Canton de Genève. 8. Genève, Impr. nationale. O Genf

Tome 91—Année 1905. XXXVI + 869 + XLI p. 1905.
Tome 92—Année 1906. XL + 1057 + XXXVIII p. 1906.
Tome 93—Année 1907. XLII + 911 + XXXVII p. 1907.

Recueil des Lois, Décrets, Arrêtés et autres actes du Gouvernement du canton de Vaud. 8. Lausanne, G. Amacker. [à fr. 2. 80] O Waa

Tome 103 — 1906. ([Avec 10 tableaux et une Annexe:] Impositions communales: Résumés des Arrêtés de 1906.) 435 + *Annexe* 148 p. 1906.
Tome 104 — 1907. ([Avec 7 tableaux et une Annexe:] Imp' comm': Rés' des Arr' de 1907.) 516 + *Annexe* 104 p. 1907.

Recueil des Traités, Conventions, Arrangements, Accords, etc., conclus entre les différents États en matière de Propriété industrielle, reproduits en langue française et dans celles des langues originales qui peuvent être imprimées en caractères romains. 918 p. 8. Berne, Bureau international de la Propr' industr', 1904. (fr. 15. —) N 6464

Recueil généalogique suisse. Ire série: Genève. Tome 2me. Publié par A[lbert] Choisy, L[ouis] Dufour-Vernes ... et quelques collaborateurs. IV + 454 p. 8. Genève, A. Jullien, 1907. [fr. 12.—] U1
(Exemplaire No 205.)

Recueil officiel des lois et ordonnances de la Confédération suisse. Nouvelle série, tome 23 — Année 1907. (27 Nos. [Avec 5 tableaux et] Table alphabétique des ... tomes 20 à 23.) 119 + 780 p. 8. Berne, K.-J. Wyss, 1908. O — Lesesaal

Regierungsetat des Kantons Zürich für das Jahr 1908/1909. Enthaltend ein Verzeichnis der Behörden und Beamten des Kantons Zürich. 121 S. 8. Richterswil, R. Ehrsam & Co., [1908]. O Zür

Reichesberg, Julian. Schulen ⟨Volksschulen⟩. Sonderabdruck [aus:] Handwörterbuch der Schweizerischen Volkswirtschaft, Sozialpolitik und Verwaltung.... Band 3. II S. + S. 503—539. 8. Bern, Verlag Encyklopädie, 1907. N 5800[20]

Reichesberg, N[aum]. Soziale Gesetzgebung und Statistik. Ein Beitrag zur Frage der Errichtung eines Eidgenössischen Sozialstatistischen Amtes. VIII S. + S. 3—138. 8. Bern, Scheitlin Spring & Cie., 1908.

Ausg. A: [fr. —.60.] — (Schweizerische Vereinigung zur Förderung des internationalen Arbeiterschutzes. Heft 24.) Q
Ausg. B, sep.: [fr. 3.—] N 6465

Reichesberg, N[aum]. Das Recht auf Arbeit in der Schweiz. (Aus dem ... Handwörterbuch der Schweizerischen Volkswirtschaft, Sozialpolitik und Verwaltung. B[and] 3.) 28 S. gr.-8. Bern, Scheitlin, Spring & Cie, 1907. [fr. —.80] N 6250[81]

Reinhardt, Ludwig. Vom Nebelfleck zum Menschen. Eine gemeinverständliche Entwicklungsgeschichte ... (in 4 Bänden), von Dr. L' R' [Basel]. Geschichte der Erde.... [Lieferungs-Ausg.] 8. München, Ernst Reinhardt. (Vollständig in 45 Lieferungen zu M. —.75) —

(Bd. 1:) Die Geschichte der Erde .... [Unveränderte Neu-Ausg.] (Lfg. 1.) [*Prospekt* 8 +] VIII + 64 S. (1908.) (*cpl.* 10 Liefg., geb. M. 8.50)

Réponse au Message du Conseil Fédéral (du 9 décembre [1907. Publiée par le]) Comité fédéral de l'initiative contre l'absinthe. 16 p. 8. Lausanne, Hoirs d'Adrien Borgeaud, 1908. N 6250[15]

Resch, Alfr[ed]. Ein Fall von offenem Septum und Conusstenose. Diss. Med. Univ. Zürich. 29 S. 8. Zürich, Gebr. Leemann & Co., 1908. V Zür

Resoconto dell' XI Congresso Internazionale Pro Riposo Settimanale — Indetto dalla Fédération Internationale pour l'observation du Dimanche, sedente in Ginevra — Milano 29-30-31 Ottobre 1906 ... [in occasione della] Esposizione Internazionale di Milano 1906. Compilato dal Segretario Generale del Congresso Gino Pesci. 151 p. 8. Milano, Uffici del Bollettino del C. C. Nazionale pel Riposo Sett' Festivo, [1907]. [L. 1.—] V

Résultats du [premier] recensement fédéral des entreprises agricoles, industrielles et commerciales du 9 août 1905. Publié par le Bureau de statistique du Département fédéral de l'intérieur = Ergebnisse der [ersten] eidg. Betriebszählung vom 9. August 1905. Hrg. vom Statistischen Bureau des eidg. Departements des Innern. 1er volume: Les entreprises et le nombre des personnes actives dans ces e' = Band 1: Die Betriebe und die Zahl der darin beschäftigten Personen. 7e Fasciculè = Heft 7.... 4. Berne, comm. A. Francke, Impr. Neukomm & Zimmermann, 1908. (fr. 2.50) Oq—U2

7e Fascicule: Cantons de Vaud, Valais, Neuchâtel et Genève = Heft 7: Kantone Waadt, Wallis, Neuenburg und Genf. XVI + 397 p.
Statistique de la Suisse. 154e livraison = Schweizerische Statistik. Liefg. 154.

Revision. Zur R' des Schweizerischen Obligationenrechtes. Anträge der vom Parteitag der Schw' Sozialdemokratischen Partei gewählten Kommission zum bundesrätlichen Gesetzesentwurf vom 3. März 1905. (Februar 1908.) 24 S. 8. Zürich, Buchdr. des Schweiz. Grütlivereins, 1908. N 6450[17]

Revue de géographie ⟨fondée en 1877 par Ludovic Drapeyron⟩ annuelle, publiée sous la direction de M. Ch[arles] Vélain.... Tome 1er. Année 1906-1907. [Avec figures et cartes dans le texte et 12 planches et 4 cartes hors texte.] XXII + 600 p. kl.-4. Paris, Ch. Delagrave, [1908]. (fr. 12.—) —

Darin p. 281—308: (Brunhes, Jean.) Érosion fluviale et ér' glaciaire. Observations de morphologie comparée. [Avec 15 figures]; *p. 339—371* (*in:* 2de partie, Comptes rendus critiques et bibliographiques): (Girardin, Paul.) Le modelé du plateau suisse à travers les quatre glaciations. [Avec 6 figures.]

Revue. Internationale R' der gesamten Hydrobiologie und Hydrographie. Unter Mitwirkung von Albert Fürst von Monaco, Alexander Agassiz, ... F[rançois-]A[lphonse] Forel, ... Aug(ust) Weismann hrg. von Björn Helland-Hansen ⟨Bergen⟩, Georg Karsten ⟨Bonn⟩ ... und Friedrich Zschokke ⟨Basel⟩. Redigiert von R(ich[ard]) Woltereck. Band 1. Heft 1-2. Mai 1908. [Mit Textfiguren, Tafeln und 2 Karten.] IV + 308 S. 8. Leipzig, Dr. Werner Klinkhardt; Paris...; New York..., 1908. (Einzelpreis M. 12.—, jährl. Abt. des Bandes 30.—) —

Darin S. 142—152: Jahreszyklus der Fauna eines hochgelegenen Alpensees. Von C[arl] Klausener, Basel. Mit einer Karte. ⟨Aus der zoologischen Anstalt der Universität Basel⟩; *S. 221—235:* Die Resultate der zoologischen Erforschung hochalpiner Wasserbecken seit dem Jahre 1900. Von Prof. F[riedrich] Zschokke ⟨Basel⟩; *s. auch S. 290/4 etc.*

Rey, Guido. The Matterhorn. With an Introduction by Edmondo De Amicis. Translated from the Italian by J E C Eaton. With 14 Coloured Plates and [in the text and on 21 Plates] 23 Pen-and-Ink Drawings by Edoardo Rubino and 11 Photographs. 336 p. gr.-8. London, T. Fisher Unwin, 1907. ([cloth] £ 1/1/—) Nq 6466

Reyss, Paul. Étude sur quelques points de l'histoire de la tolérance au Canada et aux Antilles, XVIe et XVIIe siècles. Thèse Bach. Théol. Genève. 83 p. 8. Genève, W. Kündig & fils, 1907. V Genf

Rheiner, G(uido). Der Kampf mit der Bleichsucht. (Gemeinverständliche Ratschläge.) II + 65 S. 8. Zürich, Erhard Richter, 1907. ([fr. 1.20, *nicht*] fr. —.70) R

Praktische Haus-Bibliothek des Schweizerischen Familien-Wochenblattes. № 5.

Rheiner, G[uido]. Gesundheitliche Winke für Frauen und Töchter. 2. Aufl. II + 32 S. 8. Zürich, Erhard Richter, 1907. (fr. —.70) R

Praktische Haus-Bibliothek des Schweizerischen Familien-Wochenblattes. № 1.

Ribaux, Adolphe. Mon Frère Jacqueline. Roman (**Umschlag:* Nouvelle). [Couverture illustrée.] IV + 279 p. 8. Neuchâtel, A.-G. Berthoud; Paris, Fischbacher, 1908. (fr. 3.50) N 6640

Richter, [Andreas]. Die Jungfrau im Gnadenleben nach dem Vorbild der hl. Angela von Merici. Gebet- und Erbauungsbuch für Jungfrauen der Welt u. des Ordensstandes von P. R', St. Hedwigsruh.... [Mit Vignetten und 2 Tafeln.] 552 S. 8. Einsiedeln *etc.*, Benziger & Co. A. G., 1907. [geb. fr. 1.75 *bis* 5.60] N 6467

Richter, Friedrich. Die Hundestaupe, ihre Vorbeugung und Behandlung durch Impfung. Diss. Vet.-Med. Univ. Zürich ... von F" R' ... in Dessau. Mit 4 Doppel-Tafeln [= 8 Tafeln]. 211 S. 8. Dessau, Eduard H. de Rot, 1908. [im Buchh. M. 3.50] V Zür

Richter, Woldemar. Kritisch-exegetische Bemerkungen zu Sophokles' Trachinierinnen. Beilage zum Jahresbericht 1907/08 der Kantonsschule Schaffhausen. 80 S. 8. Schaffhausen, H. Meier & Cie, 1908. V Scha

Rieben, Ernst. Über den Zerfall von Pillen im Magendarmkanal. Diss. Med. Bern. *Kopftitel:* Aus dem Institut für medizinische Chemie und Pharmakologie der Universität Bern. Prof. Dr. [Arthur] Heffter. 18 S. 8. Berlin, Denter & Nicolas, (1907). V Bern

Riehl, H[ermann] A[ugust]. Über den Bau des Augenlides beim Vogel. Diss. Vet.-Med. Univ. Zürich. Mit 2 Tafeln. ([Sep.-Abdr. aus:] Internat. Monatsschrift für Anat[omie] u. Phys[ik]. Bd. 25.) *Kopftitel:* Aus dem veterinär-anatomischen Institut der Universität Zürich. ⟨Prof. Dr. [Otto] Zietzschmann.⟩ IV + 82 S. 8. Leipzig, Georg Thieme, 1908. V Zür

Rieser, Ferdinand. «Des Knaben Wunderhorn» und seine Quellen. Ein Beitrag zur Geschichte des deutschen Volksliedes und der Romantik. XII + 560 S. 8. Dortmund, Fr. Wilh. Ruhfus, 1908. [M. 16.—] N 6641

Rieser, Johann. Geschichte des Reims in der deutschen Literatur. Teil 1. XII + 110 S. 8. V Zug

Jahres-Bericht der kantonalen Industrieschule ... in Zug. Schuljahr 1907/1908. Zug, J. Speck & Cie., [1908]. (Programm.)

Riggenbach, Eduard. Gottsucher und Gottfinder. (Vortrag Im Verein positiver Kirchgenossen in Neumünster-Zürich.) 34 S. 8. Basel, Kober, 1908. [fr. —.60] N 6600[7]

Riggenbach, Rudolf. Der Maler und Zeichner Wolfgang Huber. ⟨ca. 1490 — nach 1542.⟩ Diss. Phil. Basel. IV + II + 86 S. 8. Basel, Gasser & Cie., 1907. N 6468—V Bas

Riklin, Franz. Wunscherfüllung und Symbolik im Märchen, (Eine Studie) von Dr. F' R', Sekundararzt in Rheinau ⟨Schweiz⟩. 96 S. 8. Wien und Leipzig, Hugo Heller & Cie. (**Umschlag:* Leipzig und Wien, Franz Deuticke), 1908. (M. 3.—) N 6642

(Schriften zur angewandten Seelenkunde, hrg. von Prof. Dr. Sigm[und] Freud in Wien. Heft 2.)

Robert, Arnold. Notes et documents historiques sur les événements de 1831, 1848, 1856, présentés à l'occasion du 60me anniversaire de la République neuchâteloise au Banquet du Cercle du Sapin, le 1er Mars 1908. Extrait du National Suisse des 5, 6 et 7 Mars 1908. 24 p. 8. La Chaux-de-Fonds, Impr. du Nat' Suisse, 1908. N 5900[27]

Roch, Catharine. Mutter Eva. Ein Bild aus dem Leben, von K' R'. 74 S. 8. Basel, Kober, 1908. [fr. —. 75, geb. 1. 25] N 6469

Roch, Eugène = Antan, Pierre d'[Autorname].

Roche, Ch[arles] de. Débat de l'âme et du corps. Publié d'après un manuscrit du XIVe siècle ([conservé aux] archives de la bourgeoisie de Porrentruy) par Ch. de R'. Wissenschaftliche Beilage zum Bericht über das Gymnasium [in Basel], Schuljahr 1907-1908. II + 16 S. 4. Basel, Kreis, 1908. Nq 6400[8] — Vq Bas

Rod, Édouard. Aloÿse Valérien. [Roman.] II + 307 p. 8. (fr. 3. 50)
Ed. A: Lausanne, Payot & Cie, 1908. N 6643
Ed. B: Paris, Perrin & Cie, 1908. —

Rodari, P[almyro]. Experimentelles und Klinisches zur Kenntnis der Beeinflussung der Magensaftsekretion durch Medikamente. [Mit Figuren.] Leipzig, Johann Ambrosius Barth, 1908.

Ausg. A: Habilitationsschr. Med. Univ. Zürich ... von Dr. med. P. R' in Zürich. (... Nr. 482/84 ... der «Sammlung klinischer Vorträge».) *Kopftitel:* Aus der experimentell-biologischen Abteilung des Pathologischen Institutes zu Berlin, Vorstand: Professor Dr. Ad[olf] Bickel. II + 71 S. 8. V Zür

Ausg. B: von Dr. P. R', Zürich. II S. + S. 237—307 ⟨71 S.⟩. gr.-8. Subskr. M. 1. 50, Einzelpreis 2. 25. — Sammlung Klinischer Vorträge, begründet von Richard von Volkmann. Neue Folge.. . Nr. 482/484 ⟨Serie XVII, Heft 2/4⟩. Innere Medizin Nr. 144/146. N 6550[6]

Roguin, Ernest. Traité de droit civil comparé. (2e vol.:) Le régime matrimonial. IV + XVI + 920 p. 8. Paris, Chevalier-Marescq, F. Pichon & Cie; Lausanne, F. Rouge & Cie, 1905. (fr. 10.—) U2

Rolland, (L[éon]). Atlas des Champignons (de France, [Suisse et Belgique ...]). Livraisons 7 et 8 *et* L' 9 et 10. [II + 4 p. + 16 planches *et* II + 8 p. + 16 pl'.] 8. Paris, Paul Klincksieck, 1907 *et* 1908. [*cpl.*, en 15 livr., souscr. fr. 25. —, en libr. 30. —] U1

Rosanow, Jean. Contribution à l'étude des dérivés du Triphényl- & du Diphénylnaphtylméthane. Thèse Sc. Fribourg en Suisse. 47 p. 8. Fribourg, Impr. de l'Œuvre de Saint-Paul, 1907. V Fr

Rosenfeld, W . Gottfried Keller. 38 S. 8. Leipzig, Verlag für Literatur, Kunst und Musik, 1907. (M. —.60) N 6500[15]

(Beiträge zur Literaturgeschichte. Heft 27. Herausgeber: Hermann Graef.)

Rosenstein, Alexander. Ueber einen Fall von acuter haemorrhagischer Myelitis im Cervicalteile des Rückenmarks. Aus der medizinischen Abteilung des Bürgerspitals in Basel, Vorsteher: Prof. Dr. [Dietrich] Gerhardt. Diss. Med. Basel. 26 S. 8. Basel, Brin & Cie., 1908. V Bas

Rossel, Virgile. Le premier essai d'une codification du droit civil en Suisse, par V' R', recteur de l'Université de Berne. Discours prononcé à l'occasion de la Fête annuelle de l'Université de B', le 30 novembre 1907. 29 p. 8. Berne, Büchler & Co., 1907. N 6450[14]—V Bern

Rossel, Virgile. Nouvelles Bernoises. 303 p. 8. (Neuchâtel, Impr. Delachaux & Niestlé S. A., [1907].) (fr. 3.50)

Ed. A: Berne, A. Francke, Editeur. N 6130
Ed. B: Lausanne, Payot & Cie, Editeurs. —
Ed. C: Neuchâtel, Delachaux & Niestlé S. A., Editeurs. —

Rossier, Edmond. Profils de Reines. Préface par Gabriel Monod.... Isabelle de Castille — Catherine de Médicis — Elisabeth d'Angleterre — Anne d'Autriche — Marie-Thérèse — Catherine II — Louise de Prusse — Victoria. XII + 299 p. 8. Lausanne, Payot & Cie, 1908. (fr. 3.50) N 6644

Rothhaar, Emil. Untersuchungen über Tuberkel-Bazillen beim Rinde. Diss. Vet.-Med. Bern. *Kopftitel:* Aus dem Institut für Seuchenlehre der Kgl. Tierärztl. Hochschule zu Stuttgart. Vorstand Prof. Dr. Zwick. 25 + XXXXIII S. 8. Stuttgart, Richard Enzig, 1908. V Bern

Roubaudi, F[rancis]. Les injections intra-veineuses de mercure colloïdal dans le traitement de la syphilis. Thèse Méd. Genève: ⟨N° 180⟩. *Kopftitel:* Travail de la Clinique dermatologique et syphiligraphique de l'Université de Genève, Directeur: M. le Professeur H[ugues] Oltramare. 48 p. 8. Genève, Hinderberger Frères, 1908. V Genf

Rousseau. Jean Jacques R'. Bearb. von Dr. G(ustav) Fröhlich, Prof. W[ilhelm] Glabbach und G Weber (Wiesbaden). Teil 1: Leben und Lehre Rousseaus, von Dr. Fr', neu bearb. von Prof. W. G'; Teil 2: Rousseaus Emil, bearb. von Prof. W. G' und G. W'. 2. verbesserte Aufl. Mit einem Bildnisse Rousseaus [Tafel]. VIII + 400 S. 8. Langensalza, F. G. L. Gressler, 1907. [M. 4.80, geb. 5.50] N 6470

Gresslers Klassiker der Pädagogik. ⟨Begründet von Dr. Gustav Fröhlich.⟩ Unter Mitwirkung ... hrg. von Dr. Hans Zimmer. Band 20.... *S. 1—56:* Teil 1 ...; — *S. 57—398:* Teil 2....

Rousseau, Jean Jacques. ... Emil, (in deutscher Sprache) bearb. ... s. Rousseau. Jean Jacques R'. Bearb. von Dr. G(ustav) Fröhlich.... 2. verbesserte Aufl. ... Langensalza ... 1907.

Rousseau, Jean-Jacques. J'-J' R' — Jour après Jour (une parole de J'-J' cherchée et transcrite par ... Adèle de Saussure). [Avec des vignettes et 2 portraits.] 383 p. 8. Genève, A. Jullien, 1908. [relié fr. 8. —] N 6471

[Rüegg,] Ferdinand. Die Erziehung der reiferen Jugend. Fastenmandat ... des ... Herrn Ferdinandus Bischof von St. Gallen, auf das Jahr 1908. 20 S. 8. St. Gallen, Buchdr. «Ostschweiz», 1908. [fr. —.30] O

(Rueg, L[éon].) Lettre ouverte à Mes [Frédéric] Raisin, avocat de M. Derabours...; F[rédéric] Martin, avocat...; Gaston de Morsier, avocat...; [et] Aloys Pictet, avocat.... (Genève, le 18 novembre 1905.) 8 p. 8. *s. l. n. d.* fr. —.10 VA

(*Concerne* l'affaire de la Société française de l'Aérogène, Paris.)

Ruhland, G(ustav). System der Politischen Ökonomie. Von Dr. G. R', o. ö. Professor ... an der Universität Freiburg ⟨Schweiz⟩. 3 Bände. 8. Berlin, Puttkammer & Mühlbrecht (**Bd. 1:* Wilhelm Issleib), 1903—1908. [*je* M. 10. —, geb. 12. 50] N 6645

Band 1 und 2: Allgemeine Volkswirtschaftslehre.
Band 1. (Einleitung — Entwickelungsgeschichte der Völker [I. Altertum. Mit Figuren und 1 graphischen Tabelle].) VIII + 398 S. 1903.
Band 2: Entwickelungsgeschichte der Völker (Fortsetzung). VI + 408 S. 1906.
Band 3: Krankheitslehre des sozialen Volkskörpers. XII + 424 S. 1908.

Rundreisebillette. Kombinierbare R' für Strecken der ... [schweizerischen] Transportanstalten: Schweizerische Bundesbahnen, ... Schw' Postverwaltung. ... Couponsverzeichnis. Gültig vom 1. Mai 1907 an. [Mit 1 Übersichtskarte.] 38 S. 8. Bern, Lierow & Cie. Q

Rundreisen in der Schweiz ... s. [Koch von Berneck, Max].

Ruppel, Willy. Das Deutsche Banknotengesetz von 1906 im Lichte der Geschichte und Theorie des Banknoten- und Papiergeldwesens. Diss. Phil. Bern. 184 S. 8. Darmstadt, Joh. Conr. Herbert, 1908. N 6472—VBern

Rusch, Franz. Das Wechselfeld in Drahtrollen. Diss. Phil. [II.] Univ. Zürich. [Mit Figuren.] 25 S. 8. Zürich, Zürcher & Furrer, 1908. V Zür

Rynert, Josef. Ueber die Anzeigepflicht des Versicherungsnehmers beim Abschluss des Versicherungsvertrages nach Binnenversicherungsrecht. Diss. Staatsw. Univ. Zürich. Genehmigt ... 15. Februar 1908. VIII + 138 S. 8. Luzern, H. Keller, [1908]. N 6646—VZür

Sabatier, Paul. Du renouveau catholique et des dispositions que les protestants doivent avoir devant lui. (Paroles prononcées à la Conférence de Sainte-Croix 1907.) 24 p. 8. Saint-Blaise (Suisse), Foyer solidariste, 1908. (fr. —.40) N 6300zs

Sâbitt, Mahgoub Ahmad. Contribution à l'étude des thyroïdites d'origine pneumococcique. Thèse Méd. Genève: No 167. *Kopftitel:* Clinique médicale de l'Université de Genève. 69 p. 8. Genève, Romet, 1907. V Genf

Sahli, H(ermann). Lehrbuch der klinischen Untersuchungs-Methoden für Studierende und praktische Ärzte von Prof. Dr. H. S' ... in Bern. 5. umgearbeitete und erganzte Aufl. 1. Hälfte ⟨Seite 1—456⟩. [Mit Figuren.] XVI + 456 S. gr.-8. Leipzig und Wien, Franz Deuticke, 1908. [*cpl.* M. 24. —] U3

Salis, L[udwig] R[udolf] von. Consultation sur la question de l'obligation de l'abaissement des tarifs des compagnies de chemins de fer. Rédigée pour l'Union suisse de chemins de fer funiculaires par le prof. Dr L. R. de S'. (Berne, le 1er mai 1906.) 11 p. gr.-8. [Berne, Stæmpfli & Cie.] Vq B

Publié comme Annexe à: (Lohner, E[mil].) Requête de l'Union de Compagnies suisses des chemins de fer fun'.... Berne ... 1906.

Salis, L[udwig] R[udolf] von. Rechtsgutachten über die Frage der Verpflichtung der Eisenbahngesellschaften zur Herabsetzung der Transporttaxen. Erstattet dem Verein Schweizerischer Drahtseilbahngesellschaften von Prof. Dr. L. R. von S'. (Bern, 1. Mai 1906.) 12 S. 8. [Bern, K. J. Wyss.] VB

Hrg. als Beilage zu: (Lohner, E[mil].) Gesuch für den Verein schweizer. Drahtseilbahn-Ges'.... Thun ... 1906.

Sammlung. Amtliche S' der Bundesgesetze und Verordnungen der schweizerischen Eidgenossenschaft. Neue Folge. Band 23 — Jahrg. 1907. (27 Nos. [Mit 5 Tabellen und] ... Inhaltsverzeichnis der Bände 20 bis 23.) 87 + 868 S. 8. Bern, Stämpfli & Cie., 1908. O—Lesesaal

Sammlung. Amtliche S' der Bundesgesetze und Verordnungen der schweizerischen Eidgenossenschaft. (Inhaltsverzeichnis zur eidgenössischen Gesetzsammlung.) Neue Folge. Band 20–23 — Jahrgänge 1904–1907. [Separat-Ausg.] 87 S. 8. Bern, Stämpfli & Cie., 1908. O

Sammlung. Amtliche S' der Gesetze, Dekrete, Beschlüsse und anderer öffentlichen (**76:* öffentlicher) Akten der Regierung des Kantons Freiburg. ... Band 75 *u.* 76. 8. Freiburg, St. Paulusdruckerei. O Fr

Jahr 1906. Band 75. [Mit 1 Beilage.] 299 [+ *Beilage* 8] S. 1907. — *Beilage:* Ergebnis der Wahlen vom 2. Dezember 1906 zur Neuwahl des Grossen Rates [im] Kanton Fr'. [8 S. fol.]
Jahr 1907. Band 76. 233 S. 1908.

Sammlung der auf das schweizerische Eisenbahnwesen bezüglichen amtlichen Aktenstücke. Band 23. ⟨Jahrg. 1907.⟩ (2 Hefte: 1. *u.* 2. Halbjahr 1907. — [Mit] Inhaltsverzeichnis zu Band 16 bis 23 [und] Anhang.) [Mit 5 Formular-Beilagen.] 60 + 4 + 405 + *Anhang* 56 S. 8. Bern, Stämpfli & Cie., 1907. (Abt. fr. 3. —) O

Sammlung von Handelsberichten Schweiz. Konsulate über das Jahr 1906. Separatabdruck aus dem Schweiz. Handelsamtsblatt, Jahrg. 1907 = Recueil de rapports commerciaux de consulats suisses sur l'année 1906. Tirage à part de la Feuille officielle suisse du commerce, Année 1907. II + 164 S. 8. Bern, H. Jent, 1908. O

Sancturs enkalender. St. Ursen-K'. Hrg. vom Verein zur Verbreitung guter Bücher. Jahrg. 55. 1908. [Mit Illustrationen und 1 Tafel.] IV + 90 [+ 42] S. 4. Solothurn, Union. fr. —. 40 P

Saruggia, A[lphonse]-M . De l'opothérapie à Genève en 1700. Essai médico-historique. Thèse Méd. Genève: No 170. [Avec 1 portrait.] 37 p. 8. Genève, Romet, 1908. V Genf

Sauer, Eugen. Können ohne veterinär-polizeiliche Bedenken die Häute rauschbrandkranker Tiere zu Gerbereizwecken verwendet werden? Diss. Vet.-Med. Bern. (Sonderabdruck aus der Zeitschrift für Tiermedizin [Bd. 11,] 1907.) 42 S. 8. Jena, Gustav Fischer, 1907. V Bern

Sbroja. Ul S'. Giornale Umoristico-Satirico-Carnascialesco Secolo XX. Anno 8. [Con vignette.] ⟨1a Edizione.⟩ [4 p.] fol. Lugano, (Tip. Commerciale Moderna,) 27 Febbraio 1908. [fr. —. 10] Vf Tess

Schär, J[ohann] Fr[iedrich]. Einfache und doppelte Buchhaltung. 4. neubearbeitete Aufl. VI + 320 S. gr.-8. Berlin, S. Simon, 1909 (* *Umschlag:* 1908). (M. 4. —, geb. 5. —) N 6713

Maier-Rothschild-Bibliothek. Band 6/7.

Schaub, Samuel. Beiträge zur Kenntnis der postembryonalen Entwicklung der Ardeiden. Diss. Phil. Basel. [Mit Figuren und 2 Tafeln.] (Abdruck aus den Zoologischen Jahrbüchern. Bd. 25. Abt. f. Anat[omie]. 1907. ...) IV + 100 S. 8. Naumburg a. S., Lippert & Co., 1907. V Bas

Scheffel, Joseph Victor von. J' V' von Scheffels Nachgelassene Dichtungen. Gesamtausgabe. Hrg. von Johannes Proelss. 229 S. 8. Stuttgart, Adolf Bonz & Comp., (1908). [M. 2. —, geb. 3. —] N 6473

Scherer, H(einrich). Die Pädagogik als Wissenschaft von [Johann Heinrich] Pestalozzi bis zur Gegenwart in ihrer Entwicklung im Zusammenhange mit dem Kultur- und Geistesleben dargestellt. 3 Abteilungen. 8. Leipzig, Friedrich Brandstetter, 1907.

(Abteilung 1: Die Entwicklung des Kultur- und Geisteslebens.) XX + 416 S. (M. 6. 40, geb. 7. —.) — *A. u. dem, für alle Abteilungen geltenden Titel:* Die Pädagogik in ihrer Entw' im Zus' mit dem K'- und G' und ihrem Einfluss auf die Gestaltung des Erziehungs- und Bildungswesens mit besonderer Berücksichtigung der Volksschulpädagogik und des Volksschulwesens. Band 2.... — *Darin S. 19/22. 69. 396/8 etc. Schweizer betr.* —

Abteilung 2: Die Entwicklung der wissenschaftlichen Pädagogik. IV + 288 [+ *Prospekt* 8] S. (M. 4. —, geb. 4. 60) N 6647

Abteilung 3: Die wichtigsten Darstellungen der empirischen Pädagogik. IV + 298 S. (M. 4. 40, geb. 5. —.) — *Darin S. 3. 13/5. 19 f 30 f. 33. 37 f. 46/53. 74/6. 101. 120. 147 etc. Schweizer, insbes.* Pestalozzi *betr.* —

Scherr, Johannes. (Gebhard Leberecht von) Blücher. Seine Zeit und sein Leben. Drei Bände. Mit drei Bildnissen und einer Wiedergabe des Blücher-Denkmals in Rostock. 5. *u.* 6. Aufl. 8. Leipzig, Max Hesse, (1908). [*zus.* M. 5. —, geb. Lwd. 7. —, Hfz. 10. —]

Band 1: Die Revolution. ⟨1740—1799.⟩ [Mit 2 Porträt-Tafeln.] 458 S.
Band 2: Napoleon. ⟨1800—1812.⟩ [Mit 1 P'-Tafel.] 539 S.
Band 3: Blücher. ⟨1813—1819.⟩ [Mit 1 Tafel.] 590 S.

5. Aufl. N 6474 | 6. Aufl. —

Scherr, Johannes. Die Jesuiten — Gottlieb Rapser — Raphael Spruhz — Die rote Dame — König Jan der Gerechte ⟨Alles schon dagewesen!⟩. Novellen. 3. Aufl. S. 3—196. 8. Leipzig, Max Hesse, [1907]. [geb. M. 1. —] N 6648

[Max Hesses Volksbücherei. Nr. 429—431.] — *Einzel-Ausg. von:* Sch', J'. Novellenbuch.... Band 6....

Scherr, Johannes. Rosi Zurflüh — Brunhild — Werther-Graubart. Novellen. 4. Aufl. S. 3—336. 8. Leipzig, Max Hesse, [1907]. [geb. M. 1. 20] N 6651

[Max Hesses Volksbücherei. Nr. 425—428.] — *Einzel-Ausg. von:* Sch', J'. Novellenbuch.... Band 3....

Scheurer, Ernst. Ueber die Konstitution des Catechins. Diss. Phil. Bern. 39 S. 8. Bern, W. Wälchli, 1907. V Bern

Schjerning, W. Neuere Anschauungen über die Entstehung der Alpen. Mit 7 Abbildungen und 1 Karte auf den Sonderbeilagen 2—5. [Artikel 1 *u. ff.*] 4. —

In: Geographischer Anzeiger. Blätter für den Geographischen Unterricht. Hrg. von Dr. Hermann Haack ... und Prof. Heinrich Fischer.... Jahrg. 9, 1908. Heft 1 *u. ff.* Gotha, Justus Perthes. *pro Heft* M. —. 60. S. 4—8 *u. s. w.*

Schifferli, Arthur. Die aseptischen Beugesehnen-Veränderungen des Pferdes, unter besonderer Berücksichtigung der histologischen Vorgänge. Diss. Vet.-Med. Univ. Zürich. Mit 8 Figuren auf Tafel I bis IV. [Sep.-Abdr. aus: Schweizer-Archiv für Tierheilkunde, Band 50, 1908.] *Kopftitel:* Aus dem veterinär-chirurgischen Institut der Universität Zürich. Leiter: Prof. O[scar] Bürgi. 64 S. 8. Zürich, Orell Füssli, 1908. V Zür

Schiller, Friedrich von. Wilhelm Tell. Schauspiel in fünf Aufzügen. Mit Einleitung und Erläuterungen von Dr. Friedrich Dorner. Mit einer Kartenskizze [im Text]. 16 + 120 S. 8. Nürnberg, C. Koch, [1908]. (M. —. 30) N 6652

(Kochs Deutsche Klassikerausgaben. Billigste Schulausgaben. [Bändchen 2.])

Schirren, Carl. [1.] Walter von Plettenberg; — [2.] Frau (Barbara Julia) von Krüdener (1764—1824). Von K' Sch'. S. 179—238 = 60 S. 8. Riga, Jonck & Poliewsky, 1908. [M. —. 80] N 6500[16]

Aus baltischer Geistesarbeit. Reden und Aufsätze, neu hrg. vom Deutschen Verein in Livland. (Heft) 4.

S. 31—59: Frau von K', *nach der* 1849 *erschienenen Biographie von* Charles Eynard.

Schlatter, A[dolf]. Erläuterungen zum Neuen Testament. Band 1: Die Evangelien und die Apostelgeschichte. (8 Lieferungen.) 1056 S. 8. Calw und Stuttgart, Vereinsbuchh., 1908. (*vollständig in 3 Bänden. — Bd. 1: pro Liefg.* M. 1.—; *cpl.* 8.—, geb. 10.—) U3

Schlumpf, Jacques. Der Schweizerische Typographenbund. Festschrift zum 50jährigen Jubiläum. Darstellung der Geschichte und des Wirkens des Typographenbundes von 1858 bis 1908. Bearb. von J' Sch', Verbandssekretär. [Mit 4 Tabellen und 6 Tafeln.] VIII + 336 S. 8. (Basel, Buchdr. des Schweizerischen Typographenbundes, 1908.) V

Schlumpf, Marie. Der Weibermann. Roman von Maria Sch'. ([Mit Vorwort von] Ernst Zahn.) VI + 230 [+ 14] S. 8. Berlin, Egon Fleischel & Co., 1908. [M. 3. —, geb. 4. 50] N 6649

(... letztes Werk der zugerischen Schriftstellerin M' Sch', gest. 10. 3. 07.)

Schmid, Heinrich Alfred. Die Gemælde und Zeichnungen von Matthias Grünewald. Hrg. von H' A' Sch', o. ö. Professor ... [in] Prag. Teil 1: 62 Lichtdrucktafeln in Mappe. [IV S. + 60 Tafeln, wovon 2 Doppelt']. fol. Strassburg i. E., W. Heinrich, [1907]. [M. 60. —] U3

Schmid-Engweiler, H[ermann]. Neuestes, modern-technisches Vorlagenwerk in Holz- und Marmor-Malerei zum Selbstunterricht und für vollendete Arbeiten. Bearb. nach den ... prämierten Originalen, Unterrichtsmethode und Vorlagenwerk zum Selbst-Unterricht von H. Sch'-E', ... Direktor der ... Malerschule Zürich. (2. [berichtigte] Aufl. ... Fachtext und Kunstdruck-Illustrationen [nebst] 20 Blatt Naturfarbendrucktafeln.) 15 + 74 S. 8. Verlag des Verfassers, Buchdr. Aschmann & Scheller, Zürich (**Umschlag:* Max Spielmeyer, Buchhandlung ..., Berlin), [1907]. (in Mappe) [M. 16.—] N 6653

Schmid, Simon. Resultate der Ohrenuntersuchungen an 1312 Kindern der Primarschule Brunnmatt-Friedbühl, Bern. Diss. Med. Bern. 21 S. 8. Bern, Genossenschafts-Buchdr., 1908. V Bern

Schmidt, C[arl]. Tektonische Demonstrationsbilder ⟨Tafel 2—6⟩. Sonderabdruck aus dem Bericht über die 40. Versammlung des Oberrheinischen geologischen Vereins zu Lindau 1907. II + 3 S. + Tafel 2—6. 8. [Karlsruhe i. Baden, J. Lang, 1907.] N 6230zs

Schmidt, C[arl]. Die Geologie des Simplongebirges und des Simplontunnels. Rektorats-Programm der Universität Basel für die Jahre 1906 und 1907. [Mit Figuren und 12 Tafeln.] 109 S. 4. Basel, Friedrich Reinhardt, 1908. Nq 6654 — Vq Bas

Schmidt, C[arl], und Preiswerk, H[einrich]. Geologische Beschreibung der Lepontinischen Alpen von Prof. Dr. C. Sch' und Dr. H. P'. Teil 1.... — *A. u. d. T.:* Die Grünschiefer in Jura und Trias des Simplongebietes von Dr. H. Preiswerk. [Mit Figuren.] XVIII + 42 S. 4. Bern, Komm. A. Francke, Buchdr. Stämpfli & Cie., 1907. (fr. 2. —) Pq

Beiträge zur geologischen Karte der Schweiz.... Liefg. 26. Teil 1.

Schmidt, C[arl], und Preiswerk, H[einrich]. Erläuterungen zur geologischen Karte der Simplongruppe in 1:50,000 von C. Sch' und H. P' ⟨1892—1905⟩ mit Verwertung der Aufnahmen von A Stella ⟨1898—1906⟩. Mit [Figuren,] zwei Profiltafeln ⟨II und III⟩, Übersichtskarte in 1:350,000 ⟨IV⟩ und fünf Tafeln ⟨V—IX⟩. Text und Tafeln II—IX von C. Sch' und H. P'. VIII + 72 S. 8. Bern, Komm. A. Francke, März 1908; Zürich, Buchdr. des Schweiz. Grütlivereins, 1908. Karte mit Tafeln II—IX und mit «Erläut'» fr. 12.— P

Geologische Karte der Schweiz.... [Erläuterungen] Nr. 6. *Die* Geol' Karte = Tafel I *s. sep.:* Pf

Schmidt, C[arl], und Preiswerk, H[einrich]. Geologische Karte der Simplon-Gruppe 1:50'000 von C. Sch' und H. P' 1892—1905. Mit Verwertung der Aufnahmen von A Stella ... 1898—1906. [Mit 2 Cartons.] ... aus ... Blättern (490, 491, 493—501, 501bis, 502) [des Siegfried-Atlas] übergedruckt. ca. 745/860 mm. 1 Bl. quer-fol. Kartographia Winterthur A.-G.; [Bern, Komm. A. Francke, 1907]. [*zus.* mit «Erläuterungen» fr. 10.—] Pf

Beiträge zur Geologischen Karte der Schweiz, Lfg. 26, Spezialkarte No. 48.

Bezeichnet als Tafel I; — *s. die* Tafeln II—IX *in:* Schmidt, C[arl], und Preiswerk, H[einrich]. Erläuterungen zur geologischen Karte ...: P

Schmidt, Paul. (Antoine) Court de Gébelin à Paris. ⟨1763—1784.⟩ Étude sur le Protestantisme français pendant la seconde moitié du XVIIIe siècle. XVI + 190 p. 8. Saint-Blaise et Roubaix, Foyer solidariste, 1908. (fr. 3.50) N 6655

Schmoll, Ferdinand. Zur Vorgeschichte und Geschichte der Auflösung der schwedisch-norwegischen Union. Diss. Phil. Bern. 70 S. 8. Berlin, Wilhelm Pilz, 1908. V Bern

Schneider-Schlöth, Amalie. Basler Kochschule. Eine leichtfassliche Anleitung zur bürgerlichen und feineren Kochkunst. 7. verbesserte Aufl. ⟨15.—17. Tausend⟩ von L[ydia] Fäsch-Kussmaul und W[ilhelmine] Roth-Schneider. Mit 9 Illustrationen. IV + 632 S. 8. Basel, Basler Buch- und Antiquariatsh., 1908. [geb. fr. 6.—] N 6475

Schneider, Felix. Traversierung des Gross-Schreckhorns. Vortrag gehalten in ... der Sektion Basel am 14. Juni 1907. [Mit 1 Tafel.] 8. N 6280[23] — V

Jahresbericht der Sektion Basel [des] S(chweizer) A(lpen-)C(lub) pro 1907. 45tes Vereinsjahr. Beilage: Trav' des Grossen Sch'.... Basel, Birk[h]äuser & Dubi, (1908). S. 3—21.

Schnitzelbank-Zeitung. Fastnacht 1908. 5 Nummern. [Mit Vignetten.] *zus.* 5 Bl. fol. [Basel,] Müller-Schmid. [*je* fr. —.20] Vf Bas

Schoch, Laura. Silvio Pellico in Mailand. 1809—1820. Diss. Phil. Bern. IV + 137 S. 8. (Berlin, Mayer & Müller, 1907.) [Ausg. im Buchh. M. 3.—] N 6476 — V Bern

Schoch, Victor. Beitrag zur Kenntnis der typischen Luxationsfraktur des Interkarpalgelenkes. Diss. Med. Bern von Viktor Sch'.... [Mit Figuren. Sep.-Abdr. aus: Deutsche Zeitschrift für Chirurgie. Band 91, Heft 1 bis 2.] *Kopftitel:* Aus der chirurgischen Abteilung des Spitales in La Chaux-de-Fonds. ⟨Oberarzt Prof. Dr. F[ritz] de Quervain.⟩ 92 S. 8. Leipzig, August Pries, 1907. V Bern

Schola Genevensis 1559 — Jubilé de 1909: Pages d'histoire universitaire ... s. (Borgeaud, Charles).

Schollenberger, J[ohann Jacob]. Die Schweiz seit 1848. Ein staatsmännisches und diplomatisches Handbuch. X + 422 S. 8. Berlin, O. Häring, 1908. [M. 9. —, geb. 11. —] N 6656 — Lesesaal

Schostak, Tema. Das Ulcus pepticum jejuni und seine Bedeutung. Diss. Med. Univ. Zürich. (Sonderabzug aus Beiträge zur klinischen Chirurgie. Band 56. Heft 2.) II + 51 S. 8. Tübingen, H. Laupp Jr, 1907. V Zür

Schrag, Arnold. Schule, Leben und Bildung. Vortrag, gehalten auf Veranlassung des Kirchgemeinderates der Paulusgemeinde Sonntag den 9. Februar 1908 ... zu Bern. (Sonderdruck aus dem «Berner Schulblatt» [Jahrg. 41, 1908, Nr. 8—10].) 20 S. 8. Bern, A. Francke, 1908. [fr. —. 60] N 5800[21]

2. [unveränderte] Aufl. 1908. —

Schreiber, Theodor. Meisterwerke des Städtischen Museums der bildenden Künste zu Leipzig. Im Auftrage des Rates der Stadt L' hrg. [Mit Figuren, 2 Vignetten und 85 Tafeln.] VIII + 67 S. fol. München, F. Bruckmann A.-G., 1907. [geb. M. 60. —] —

Darin S. 23/5. 30. 36/9. 48. 51 f. u. Tafeln 29—31. 38. 49. 52. 68. 72. 73: Bilder von Arnold Böcklin, Alexandre Calame, Anton Graff, Joseph Anton Koch: Schweizerlandschaft, Wilhelm Riefstahl: Die Segnung der Alpen, Giovanni Segantini, Benjamin Vautier.

Schreibkalender. Neuer Sch'-K' auf das Jahr ... nach der heilsamen Geburt Jesu Christi. Mit ... Aderlass-Tafel. Gestellt durch Jacobum Rosium.... [Illustriert.] Basel, Joh. Schweighauser. P

Grosse Ausg. A: ... 1907 ... *u.* ... 1908. II + 38 *u.* II + 34 S. 4. [*je* fr. —. 30]

Kleine Ausg. B: ... 1907 ... *u.* ... 1908. *je* II + 38 S. kl.-4. [*je* fr. —. 15]

Schreiner, Ernst. Allerlei Menschen von heute. Erzählungen. 219 S. 8. Stuttgart, Buchh. des deutschen Philadelphia-Vereins, 1907. [M. 2. —, geb. 2. 50] N 6479

Darin S. 5—48: Wie es im Simmentale einmal Goldstücke regnete.

Schrift. Die Heilige Sch' des Alten Testaments, in Verbindung mit Professor [Carl] Budde in Marburg, Prof' [Hermann] Guthe in Leipzig, ... Prof' [Carl] Marti in Bern, ... und Prof' [Carl] Steuernagel in Halle übersetzt und hrg. von E[mil] Kautzsch, Prof' ... in Halle. 3. völlig neugearbeitete, mit Einleitungen und Erklärungen zu den einzelnen Büchern versehene Aufl. (Liefg. 1. Bogen 1—4.) VIII + 64 S. gr.-8. Tübingen, J. C. B. Mohr, 1908. (Subskr. *pro* Liefg. M. —. 80) —

Schriften des Vereins für Geschichte des Bodensees und seiner Umgebung. Heft 36. [Mit Figuren und Illustrationen, 1 Stammtafel und 3 Porträt-Tafeln.] XXXII + 182 S. gr.-8. Lindau i. B., Komm. Joh. Thom. Stettner (Druck: Huber & Co., Frauenfeld), 1907. [M. 5. —] Pq

Schroeter, C[arl]. Das Pflanzenleben der Alpen. Eine Schilderung der Hochgebirgsflora von Dr. C. Sch' ..., unter Mitwirkung von Dr. A[ugust] Günthart ..., Frau Dr. (Marie [Charlotte]) Brockmann-Jerosch (**Liefg. 1—3:* Frl. Marie [Ch'] Jerosch) ... und Professor Dr. P(aul) Vogler.... Mit 274 Abbildungen, 5 Tafeln [sowie 1 Stereoskop-Tafel] und 4 Tabellen. Zeichnungen von Ludwig Schroeter. (6 Lieferungen.) XVI + 808 S. 8. Zürich, Albert Raustein, (1904—)1908. [pro Liefg. fr. 3. 50; *cpl.* 21. —, geb. 25. —] N 6481 — Lesesaal

1. Liefg. [Mit 4 Tabellen und 6 Tafeln.] II S. + S. 1—124. 1904. 2. *u.* 3. Liefg. *je* II S. + S. 125—248 *u.* S. 249—344. 1905 *u.* 1906. 4., 5. u. 6. ⟨Schluss⟩-Liefg. II + XVI S. + S. 345—808. 1908.

S. 675—729: Die Blütenbiologie der Alpenflora. Von Dr. A[ugust] Günthart ...; *S. 730—742:* Die Verbreitungsmittel der Alpenflora. Von Prof. Dr. Paul Vogler ...; *S. 743—777:* Die Geschichte der schweizerischen Alpenflora. Von Dr. Marie [Charlotte] Brockmann-Jerosch.

Schülerkalender. Kaiser's Neuer Schweizer Schülerk' für das Jahr 1908. Jahrg. 1. [Mit Illustrationen und 1 Porträt-Tafel.] V + 224 [+ 16 leere] S. 8. Bern, Kaiser & Co. [geb. fr. 1. 50] P

Schultz, Carl. Die privatrechtliche Stellung der Ehefrau nach zürcherischem Recht und nach dem schweizerischen Zivilgesetzbuch. 8. Zürich, Schulthess & Co., 1908.

Ausg. A: Diss. Staatsw. Univ. Zürich von K' Sch'.... VIII + 147 S. V Zür

Ausg. B: Von Dr. jur. K' Sch'. VI + 147 S. [fr. 3. 60.] — Zürcher Beiträge zur Rechtswissenschaft.... [Heft] 21. Q

Schultze, Emil. Die Schweizerische Arbeiter-Kolonie Herdern. Ein Zweig sozialer Hilfeleistung. Vortrag, gehalten in Glarus am 25. Februar 1908. [Mit 1 Ansicht.] II + 19 S. 8. Glarus, D. Hefti & O. Bartel, 1908. V Thurg

Schulz, August. Entwicklungsgeschichte der gegenwärtigen phanerogamen Flora und Pflanzendecke der Oberrheinischen Tiefebene und ihrer Umgebung. Mit zwei Karten. S. 167—285 ⟨119 S.⟩. 8. Stuttgart, J. Engelhorn, 1906. (M. 6. 40) N 6657

(Forschungen zur deutschen Landes- und Volkskunde, ... hrg. von Dr. Alfred Kirchhoff.... Band 16. Heft 3.)

Schulz, August. Die Verbreitung der Halophilen Phanerogamen in Mitteleuropa nördlich der Alpen. S. 269—360 ⟨92 S.⟩. 8. Stuttgart, J. Engelhorn, 1901. (M. 3. 60) —

(Forschungen zur deutschen Landes- und Volkskunde, ... hrg. von Dr. Alfred Kirchhoff.... Band 13. Heft 4.)

Die Schweiz *wenig betreffend; s. S. 303. 324 ff. 328 f. 340. 358 etc.*

Schumann, Paul. Beiträge zur vergleichenden Histologie des Enddarmes und des Ueberganges des Mitteldarmes in den Enddarm der Haussäugetiere. Diss. Vet.-Med. Univ. Zürich. Mit 4 Tafeln. *Kopftitel:* Aus dem Physiologischen und Histologischen Institut der Königl. Tierärztlichen Hochschule zu Dresden. ⟨... Professor Dr. [Wilhelm] Ellenberger.⟩ IV + 84 S. 8. Dresden, Otto Franke, 1907. V Zür

Schuster, Hans. Johann Gottfried Hoffmann (1765—1847) als Nationalökonom. Diss. Phil. Bern. 60 S. 8. Berlin, Hermann Walther, 1908. V Bern

Schuster, Julius. Zur Systematik von Castalia und Nymphæa. [Mit 1 Tafel nebst Erklärung.] Extrait du Bulletin de l'Herbier Boissier, (IIme série,) tome 7 (1907), nos 10, 11 et 12 et tome 8 (1908), no 1. II S. + S. 853—868 + 901—916 + 981—996 + (t. 8,) 65—74. 8. Genève, Impr. Romet, 1906 [*d. i.* 1908]. R

Mitteilungen aus dem botanischen Museum der Universität Zürich. [Heft] 35.

Schwarzwald, Odenwald, Bergstrasse, Heidelberg und Strassburg. 12. Aufl. Mit 20 Karten, 10 Plänen und einem Panorama. XII + 272 + *Anhang* 24 S. 8. Leipzig und Wien, Bibliographisches Institut, 1908. (cart. M. 2. —) N 6477

Meyers Reisebücher.
Anhang u. d. T.: Nützliche Adressen für die Reisenden. Anzeiger zu Meyers «Schwarzwald...». Jahrg. 22, 1908/1909. Leipzig und Wien....

Schwefelpräparat. Ein synthetisches Sch': Thigenol «Roche». [Hrg. von] F. Hoffmann-La Roche & Cie, Chemische Fabrik, Basel.... II + 15 S. 8. (Basel, Schweiz. Verlags-Druckerei, VI. 1902.) N 6550[7]

Schweiz. 20. Aufl. Mit 33 Karten, 13 Plänen und 30 Panoramen. XII + 424 + *Anhang* 68 S. 8. Leipzig und Wien, Bibliographisches Institut, 1908. (geb. M. 6. 50) N 6478

Meyers Reisebücher.
Anhang u. d. T.: Nützliche Adressen für die Reisenden. Anzeiger zu Meyers «Schweiz». Jahrg. 39, 1908/1909. Leipzig und Wien....

Schweizerkalender. Amerikanischer Sch'-K' für.... Hrg. von der Amerikanischen Schweizer-Zeitung ⟨Swiss Publishing Co. ...⟩ ... New-York. [Illustriert.] 4. $ —. 30 Pq

... für 1904. Jahrg. 24. X + 122 S. — ... für 1905. Jahrg. 25. X + 122 S. — ... für 1906. Jahrg. 26. X + 122 S. — ... für 1907. Jahrg. 27. X + 122 S. — ... für 1908. Jahrg. 28. X + 106 S.

Schweizer Volk, deine Taten erhalten dich! «Dem Schweizer Volke eine Schweizer Musik». Von einem musikalischen Schweizer Volksmann. Zürich, 1. Januar 1905. [Mit illustriertem Umschlag.] 63 S. 8. Zürich, Verlag Schweizerbund, Druck von Meyer & Hendess. (fr. 1. 20) N 6530[11]

Schwiff, Simon. Ueber die Folgen des vorzeitigen Blasensprunges. Diss. Med. Basel. *Kopftitel:* Frauenspital Basel-Stadt ⟨Direktion: Prof. Otto von Herff⟩. 24 S. 8. Basel, Brin & Cie., [1908]. V Bas

Sechehaye, Ch[arles-] Albert. Programme et méthodes de la linguistique théorique. Psychologie du langage. XX + 267 p. 8. Paris, Honoré Champion; Leipzig, Otto Harrassowitz; Genève, A. Eggimann & Cie, 1908. [fr. 7. 50] N 6658

(Ouvrage publié sous les auspices de la Société auxiliaire des sciences et des arts de Genève.)

Secrétan, Charles. Le droit de la femme, suivi des Études sociales. 5e Ed. 323 p. 8. Lausanne, Payot & Cie, 1908. (fr. 3. 50) N 6659

(*5e éd. du* Droit de la F', *2me des* Et' soc'; nouvelle éd. de ces deux ouvrages *réunis* en un seul volume.)

[Segesser, Friedrich.] Studien zum Ruhetagsgesetz. Ernste Gedanken über Sonntagsheiligung und Sonntagsgesetze. ⟨Allen Freunden der Sonntagsheiligung gewidmet.⟩ 16 S. 8. (Basel, Walz & Miéville, [1908].) (fr. —. 10) N 6250[32]

Senft, Max. Myologie der Vorderextremitäten von Hapale jacchus, Cebus macrocephalus und Ateles ater. Diss. Phil. Bern. [Mit 21 Tafeln.] 42 S. 8. Bern, Impr. Armbruster, Söhne, 1907. V Bern

Seydlitz, E[rnst] von. Geographie. Ausgabe B: Kleines Lehrbuch. Für höhere Lehranstalten bearb. von Professor Dr. A[dolf] Rohrmann. 23. Bearbeitung. Mit 95 Bildern und Figuren im Text, 21 farbigen Tafeln und einem Anhang von 116 Bildern in Photographiedruck. XX + 316 + *Bilder-Anhang* 72 [+ *Register* 12] S. 8. Breslau, Ferdinand Hirt, 1908. (geb. M. 3. —) —

Darin S. 92—103: Übersicht über die Alpen *u.* Die Schweiz; *s. auch S. 104 f. 120. 130 f. 138 ff. 211. 252 f. u. Bilder-Anhang S. 30 etc.*

Siebenbürger, Hugo. 1. Einige Derivate des m-Aminothiophenols; 2. Eine neue Bildungsweise des o-Phenylendiazosulfids. Diss. Phil. Basel. 35 S. 8. Basel, K. J. Wyss, 1908. V Bas

Siegfried, Hans. Die Rinderschädelfunde von Pasquart (Biel) und deren Stellung zu den subfossilen und rezenten Rinderrassen. 4. Zürich, Zürcher & Furrer, 1907.

Ausg. A: Diss. Phil. Bern. ([Mit 4 Tafeln. Sep.-Abdr. aus:] Abhandlungen der Schweiz. palaeontol. Gesellschaft. Vol. 34.) *Kopftitel:* Aus dem Zoologischen Institut der Universität Bern. Direktor: Professor Dr. Th[eophil] Studer. IV + 56 S. Nq 6706

Ausg. B: ([Mit] 4 Tafeln.) II + 56 S. — Abhandlungen der schweizerischen palaeontologischen Gesellschaft. Vol. 34. 1907. (Basel und Genf, Georg & Cie. ..., 1907. [No] 5.) Rq

Siemiradzki, Bolesław von. Über die Abspaltung von Kohlenmonoxyd aus organischen Verbindungen. Diss. Math.-Naturw. Freiburg in der Schweiz. [Mit 1 Figur.] 111 S. 8. Freiburg ⟨Schweiz⟩, St.-Paulus-Druckerei, 1908. V Fr

(S[ilbernagel], Ad[olf].) Ernst Stückelberg (1831—1903). [Nekrolog. Mit 1 Porträt-Tafel.] S. 53—60. 8. N 6699[1]—V Bas

Basler Kunstverein. Berichterstattung über das Jahr 1903. (Beilagen: ... 2....) Basel, M. Werner-Riehm, 1904.

Simonsfeld, Henry. Jahrbücher des Deutschen Reiches unter Friedrich I. Band 1: 1152 bis 1158. Auf Veranlassung ... des Königs von Bayern hrg. durch die historische Commission bei der Königl. Akademie der Wissenschaften. XXIV + 784 S. 8. Leipzig, Duncker & Humblot, 1908. (M. 24. —) U1

Jahrbücher der Deutschen Geschichte....

Simplon. Der S'. [Illustriert.] Gewerblich-technische Beilage zum Jahrg. 26 [1905/06] des «Fortbildungsschülers». IV + 32 S. 8. Solothurn, C. Gassmann, [1906]. *sep.* im Buchh. fr. —.50 R—VB

Sliosberg, Beila. Beitrag zur Kasuistik der Nebennierenblutungen im Kindesalter. Diss. Med. Univ. Zürich. *Kopftitel:* Aus dem Kinderspital Zürich. Innere Abteilung: Prof. Dr. O[scar] Wyss. 29 S. 8. Zürich, J. J. Meier, 1908. V Zür

Smith, Watson jun. Zur Kenntnis der Ester von Kohlenhydraten. Diss. Phil. [II.] Univ. Zürich von W' S' jun. .... [Mit 1 Figur.] 100 S. 8. Zürich, Gebr. Leemann & Co., 1908. V Zür

Sommer, Ulrich s. Viehzucht. 68 Heilmittel aus der alten Zeit.... Delsberg ... 1907.

Souvenir du percement du Simplon 1898—1905. [Album illustré.] [II + 32 p.] 4-obl. Brigue ⟨Valais⟩, Gio^{ni} Ruggeri, Photographeditеur, [1905/06]. [fr. 2. —] K

Spahr, Arnold. Sonnenblick. Liederbuch fürs junge Schweizervolk. Hrg. von A' Sp'. [Mit Melodien.] XVI + 214 S. 8. Liestal, Verlag des Herausgebers: A. Spahr-Recher, Lehrer, 1901. N 6482

Speiser, Felix. Reiseeindrücke in Amerika. Separatabdruck aus dem Sonntagsblatt der Basler Nachrichten der Nummern 14—22 vom 5. ... April ... [bis] 31. Mai 1908. 84 S. 8. (Basel, Basler Berichthaus.) [fr. —.40] N 6480^{4}

Speiser, F[riedrich]. Die kirchliche Form des Verlöbnisses und des Eheabschlusses nach dem Dekret «Ne temere» vom 2. August 1907 und den Entscheidungen der S. Congregatio Concilii vom 1. Februar und 28. März 1908. Erweiterter Abdruck aus der Schweizer. Kirchenzeitung. 40 S. 8. Luzern, Räber & Cie., 1908. [fr. —.60] N 6450^{15}

Spicker, Gideon. Vom Kloster ins akademische Lehramt. Schicksale eines ehemaligen Kapuziners. IV + 143 S. 8. Stuttgart, Fr. Frommann, 1908. [M. 2. —] N 6660

(Einleitung — Reichenau — Konstanz — Einsiedeln — Luzern — Freiburg i. Ü. — Solothurn — München — Freiburg i. B. — Münster.)

Spillmann, Joseph. Um das Leben einer Königin. Historischer Roman in zwei Bänden aus der französischen Schreckenszeit. ⟨Fortsetzung von «Tapfer und Treu».⟩ Von J' Sp' S. J. 4. Aufl. 8. Freiburg im Breisgau, Herder, (1908). [*zus.* M. 5. 50, geb. 7. 50] N 6483

1. Band. VI + 354 S. — 2. ⟨Schluss-⟩Band. [Mit 2 Plänen.] VI + 379 S.

Spillmann, Joseph. Ein Opfer des Beichtgeheimnisses. Frei nach einer wahren Begebenheit erzählt von J' Sp' S. J. 12. Aufl. Mit zwölf Bildern [Tafeln] (**Umschlag:* Illustrierte Ausgabe). VIII + 319 S. 8. Freiburg im Breisgau, Herder, (1908). [M. 2. 40, geb. 3. —] N 6484

Spillmann, Joseph. Gesammelte Romane und Erzählungen von J' Sp' S. J. Volksausgabe. Band 3 *u.* 4.... 8. Freiburg im Breisgau, Herder, (1908). (*je* geb. M. 2. —) N 6485

A. u. d. T.: Tapfer und Treu. Memoiren eines Offiziers der Schweizergarde Ludwigs XVI. Historischer Roman in zwei Bänden. 6. Aufl. (1908.) — 1. Band. VI + 285 S.; 2. ⟨Schluss-⟩Band. [Mit 1 Plan.] VI + 289 S.

Spindler-Engelsen, Mme Anna de. Quelques observations sur la pathogenèse de l'abcès rétro-pharyngien. Thèse Méd. Genève: No 158. [Avec 5 figures.] 61 [+ *figures* 4] p. 8. Genève, J. Studer, 1907. V Genf

Spörlin, Margarethe. Der Pelzrock und andere Geschichten. Aus den Elsässischen Lebensbildern von M' Sp' (Band 1, 6. Aufl.). [Mit 2 Tafeln.] IV + 158 S. 8. Stuttgart, J. F. Steinkopf, 1907. [cart. M. —. 90, geb. 1. —] N 6661

Deutsche Jugend- und Volksbibliothek. Band 213....

Sprecher, Andreas. Le Ginkgo biloba L. IV + 211 p. 8. Genève, Atar, S. A., 1907.

Ed. A: Thèse Sc. Genève ... par A' Sp' de Coire.... [Avec 225 figures et 2 planches.] — [Travaux de l'] Institut de Botanique [de l'] Université de Genève. [Publiés par le] Prof. Dr R[obert] Chodat, VIIe série. 10e fascicule. R—V Genf

Ed. B: Par A' Sp'.... [Avec] 225 gravures dans le texte et 2 planches hors texte. [fr. 6. —] —

Sprecher, Paul. Die Ermordung des Oberst Hans Sprecher zu Maienfeld am 12. November 1631. 8.

Ausg. A: S. 75—99 ⟨25 S.⟩. — 37. Jahresbericht der Historisch-antiquarischen Gesellschaft von Graubünden. Jahrg. 1907. Chur, Sprecher & Valer, 1908. (... Beilagen: [4].) P

Ausg. B: [Sep.-Abdr. aus: 37. Jahresb'....] 25 S. [Chur, Sp' & V', 1908.] N 5900[28]

Springer, Jaro. Sebastian Brants Bildnisse. Mit 2 Lichtdrucktafeln und 3 Abbildungen im Text. 26 S. 8. Strassburg, J. H. Ed. Heitz, 1907. (M. 2. 50) R

Studien zur Deutschen Kunstgeschichte. Heft 87.

Spühler, J[ohann]. Johann Jakob Egg (Sekundarlehrer in Thalwil, 1829—1906). Kurzgefasstes Lebensbild eines Lehrer- und Turnveteranen. [Mit Illustrationen und 1 Porträt-Tafel.] 86 S. 8. Zürich, Aschmann & Scheller, 1908. N 6662

Spyri, Johanna. Am Sonntag. Eine Volkserzählung. [3. Aufl.] 10. Tausend. 100 S. 8. Berlin, Martin Warneck, 1905. [M. 1. —, geb. 1. 50] N 6663

Spyri, Johanna. Die Stauffer-Mühle. [Mit Originalzeichnungen von Fritz Rüdiger.] 11.—12. Tausend. 104 S. 8. Berlin, Martin Warneck, 1902. [M. 1. —, geb. 1. 50] N 6664

Staat und Gesellschaft der neueren Zeit ⟨bis zur französischen Revolution⟩. Von Fr(iedrich) v(on) Bezold, E(berhard) Gothein, R(einhold) Koser. VI + 350 S. gr.-8. Berlin und Leipzig, B. G. Teubner, 1908. [geb. M. 11. —] —

(Die Kultur der Gegenwart, ihre Entwicklung und ihre Ziele. Hrg. von Paul Hinneberg. Teil II Abteilung 5, 1.)
Darin S. 77—82: (Huldreich) Zwingli und (Johann) Calvin. Die calvinische Propaganda; *s. auch S. 65 f. etc.*

Staatskalender. Bernischer St'-K' = Annuaire officiel du canton de Berne. Juni 1908. 287 S. 8. Bern, Staatskanzlei = Berne, Chancellerie d'Etat. fr. 2. — O Bern

Staatskalender des Kantons Appenzell A. Rh. auf das Amtsjahr 1908—1909. VIII + 96 S. 8. Herisau, Schläpfer & Cie., 1908. O AppA

Staats-Kalender des Kantons Glarus. Amtsperiode 1908/11. 219 S. 8. Glarus, ⟨Rud. Tschudy⟩, 1908. O Gl

Staats-Kalender des Kantons Luzern auf das Jahr 1908. [52 + 48 leere +] 246 S. 8. Luzern, Räber & Cie. [geb. fr. 1.50] O Luz

Staatskalender des Kantons Schwyz für das Jahr 1908. II + 139 S. 8. Schwyz, A. Wiget. [geb. fr. 2. —] O Schw

Staats-Kalender des eidgenössischen Standes Aargau für 1908—1909. 143 S. 8. Aarau, Emil Wirz, 1908. [fr. —. 80] O Aa

Staatskalender des eidgenössischen Standes Zug für das Amtsjahr 1908. 44 S. 8. Zug, J. Speck & Cie., 1908. O Zug

Staats-Kalender des schweizerischen Standes St. Gallen. Juli 1908. 151 + 1 S. 8. St. Gallen, Honegger, 1908. [fr. 1. 70] O SGa

Stähelin, Felix. Probleme der Israelitischen Geschichte. Habilitationsvorlesung [an der Universität Basel] gehalten am 14. Mai 1907 in der Aula des Basler Museums. 34 S. 8. Basel, Helbing & Lichtenhahn, 1907. [fr. —. 50] V Bas

Stamm, Ludwig. Beiträge zur Kenntnis der Flavongruppe. Diss. Phil. Bern. 34 S. 8. Bern, W. Wälchli, 1907. V Bern

Stampfli, Walther. Die schweizerische Staatsaufsicht über das Private Versicherungswesen und ihre Tätigkeit. Diss. Staatsw. Univ. Zürich. Separatabdruck aus der «Zeitschrift für schweizerische Statistik», Jahrg. [43,] 1907 [Band 1, Liefg. 4]. 140 S. 8. Bern, Stämpfli & Cie., 1907. N 6665—V Zür

Stang, William. Sozialismus und Christentum. Von Dr. Wilhelm St', Bischof von Fall River, Mass. Autorisierte Uebersetzung aus dem Englischen von Rudolf Amberg. [Mit 1 Porträt-Tafel.] 250 S. 8. Einsiedeln *etc.*, Benziger & Co. A. G., 1907. [fr. 4. 25, geb. 6. 50] N 6666

Stanischitsch, Alexa. Ueber den Ursprung der Zadruga. Eine soziologische Untersuchung. 72 S. 8. Bern, Scheitlin, Spring & Cie., 1907.

Ausg. A: Diss. Phil. Bern ... von A' St'.... V Bern
Ausg. B: Von Dr. A' St'. [fr. 1.—.] — Berner Studien zur Philosophie und ihrer Geschichte.... Band 59. R

Statistik. Schweizerische St'.

Liefg. 154. Band 1. Heft 7. 4. Berne, comm. A. Francke, Impr. Neukomm & Zimmermann, 1908. (fr. 2.50) s. Résultats du [premier] recensement fédéral des entreprises.... Oq—U2

Liefg. 158. Teil 1. 4. Bern, Komm. A. F'; Buchdr. «Effingerhof», Brugg, 1908. [fr. 4.50] s. Ehe, Geburt und Tod ... 1891—1900. Oq—Qq

Liefg. 159. 4. B', Komm. A. F', Buchdr. A. Benteli & Co, 1908. [fr. 1.50] s. Irrenanstalten. Die kantonalen Irren-, Heil- und Pflegeanstalten.... Nq 6400[4]—Oq

Liefg. 160. 4. B', Komm. A. F', Haller'sche Buchdr., 1908. (fr. 2.—) s. Bewegung. Die B' der Bevölkerung.... Oq—Qq

Liefg. 161. 8. B', Komm. A. F', Buchdr. Stämpfli & Cie., 1908. [fr. 6.—, geb. 7.—] s. Jahrbuch. Statistisches J' der Schweiz.... Oq—Lesesaal

Statistique de la Suisse.

154e livr. 1er volume. 7e Fascicule. 4. Berne, comm. A. Francke, Impr. Neukomm & Zimmermann, 1908. (fr. 2.50) s. Résultats du [premier] recensement fédéral des entreprises.... Oq—U2

158e livr. 1re partie. 4. B', comm. A. F'; Impr. «Effingerhof», Brugg, 1908. [fr. 4.50] s. Mariages, naissances et décès ... de 1891 à 1900. Oq—Qq

159e livr. 4. B', comm. A. F', Impr. A. Benteli & Co, 1908. [fr. 1.50] s. Asiles. Les A' cantonaux d'aliénés.... Nq 6400[5]—Oq

160e livr. 4. B', comm. A. F', Impr. Haller, 1908. (fr. 2.—) s. Mouvement de la population.... Oq—Qq

161e livr. 8. Bern, Buchdr. Stämpfli & Cie., Komm. A. Francke, 1908. [fr. 6.—, geb. 7.—] s. Jahrbuch. Statistisches J' der Schweiz.... Oq—Lesesaal

Statistique générale de la télégraphie, dressée d'après des documents officiels par le Bureau international des Administrations télégraphiques. Année 1906. 22 p. 4. Berne, Bureau i' des A' t', 1908. [fr. 1.15, y compris les frais de port] Qq

Statistique générale du service postal, publiée par le Bureau international [de l']Union postale universelle. Année 1906. 35 p. fol. Berne, R. Suter & Cie, 1908. Qf

Stebler, F[riedrich] G[ottlieb]. Die Herkunftsbestimmung der Saaten. Von Direktor Dr. F. G. St'-Zürich. Referat gehalten auf der internationalen Konferenz der Vorstände der Samenuntersuchungs- u. Versuchsanstalten im September 1906. (Sonderabdruck aus dem Jahresbericht der Vereinigung der Vertreter der angewandten Botanik. [Jahrg.] 4 [1906].) II S. + S. 221—231. 8. (Berlin, Gebrüder Borntraeger, [1907].) N 6350[25]

Stebler, F[riedrich] G[ottlieb]. Am Lötschberg. Land und Volk von Lötschen. Mit 138 Abbildungen im Texte. X + 130 + *Berichtigung* 1 S. gr.-8. Zürich, Albert Müller, 1907. [fr. 4.—] Nq 6667

Monographien aus den Schweizeralpen.

Steffens, Franz. Lateinische Paläographie. Hundert Tafeln in Lichtdruck mit gegenüberstehender Transscription nebst Erläuterungen und einer systematischen Darstellung der Entwicklung der lateinischen Schrift. (3 Abteilungen.) fol. Freiburg ⟨Schweiz⟩, Univ.-Buchh. ⟨B. Veith⟩ (Kunst-Anstalt Schaar & Dathe, Trier), 1903 [—1906]. [im Buchh. *je* fr. 20.—] Nf 6486

(Abteilung 1: Entwicklung der lateinischen Schrift bis Karl den Grossen.) II + V S. + Doppel-S. 1—35 + 1 S. 1903.

[Abteilung] 2: Entw' der lat' Sch' von der Zeit Karls des Grossen bis zum Ende des XII. Jahrhunderts. III S. + Doppel-S. 36—70 + 1 S. [1904.]

[Abteilung] 3: Entw' der lat' Sch' vom XIII. bis zum XVIII. Jahrhundert. ([Mit 5 Ergänzungs-Tafeln und der systemat' Darstellung als allgem.] Einleitung.) II + XLI S. + Doppel-S. 71—105 + S. 106—107 + 1 S. [1906.]

Steffens, Franz. Lateinische Paläographie von Dr. F' St', ord. Professor an der Universität Freiburg ⟨Schweiz⟩. Supplement zur ersten Auflage. [Teil 1. 24 Schrifttafeln mit Transscription nebst Erläuterungen.] III S. + Doppel-S. 1—23 + S. 24. fol. Trier, Schaar & Dathe ..., [1907]. [in Mappe M. 12.—] U1

Steffens, Franz. Lateinische Paläographie. 125 Tafeln in Lichtdruck mit gegenüberstehender Transkription nebst Erläuterungen und einer systematischen Darstellung der Entwicklung der lateinischen Schrift, von Dr. F' St', ord. Professor an der Universität Freiburg ⟨Schweiz⟩. 2., vermehrte Aufl. [Abteilung 1 *u.* 2.] II + I S. + Doppel-S. 1—47 *u.* I S. + Doppel-S. 48—86. fol. Trier, Schaar & Dathe ..., [1907 *u.* 1908]. [Abt. 1, mit der Mappe, u. 2 *je* M. 20.—] U1

Steffens, Franz. Proben aus Handschriften lateinischer Schriftsteller. 18 Tafeln in Lichtdruck zur ersten Einführung in die Paläographie für Philologen und Historiker, hrg. von Dr. F' St', ord. Professor an der Universität Freiburg ⟨Schweiz⟩. Separatabzüge aus St', Lateinische Paläographie, vermehrt um 3 neue Tafeln. I S. + 18 Tafeln. fol. Trier, Schaar & Dathe ..., [1907]. [in Mappe M. 5.—] Nf 6487

Steffens, Max. Ueber die Absorption der photographisch wirksamen Röntgenstrahlen durch einige der wichtigsten Elemente. Diss. Phil. Basel. [Mit 1 Figur und 18 Tafeln.] IV + 82 S. 4. Strassburg i. E., Elsass-Lothringische Druckerei, Abteilung Müh & Cie., 1907. Nq 6488

Stegemann, Hermann. Die Befreiten. Roman. 160 S. 8. Stuttgart, J. Engelhorn, 1908. (M. —.50, geb. —.75) N 6668

Engelhorns Allgemeine Roman-Bibliothek. Eine Auswahl der besten modernen Romane aller Völker. Jahrg. 24. Band 15.

Steimer, Rufin. Zur Erinnerung an die Grundsteinlegung der Antoniuskirche in Zürich am 28. Oktober 1906. Festpredigt gehalten von P. R' Steimer O. C. [Mit 1 Ansicht.] 40 S. 8. Zug, W. Zürcher, 1906. N 6600[2]

Stein, Ludwig. Die neuromantische Bewegung unserer Tage. [Von] L' St' [Bern]. gr.-8. —

In: Nord und Süd. Eine deutsche Monatsschrift. Jahrg. 32 — Band 125. Mai 1908 — Heft 374. Berlin, Verlag «Nord und Süd», S. Schottlaender. (M. 2. —.) S. 203—215.

Steinberger, Alfons. Rudolf von Habsburg und Albrecht von Österreich. Mit 10 Illustrationen. 129 S. 8. Regensburg, Verlagsanstalt vorm. G. J. Manz, München-R', 1908. [M. 1. 20, geb. 1. 70]

Geschichtliche Jugend- und Volksbibliothek. Band 9.... N 6669

Steinmann, (Arthur). Arbeitgeberverbände. Vortrag. 8. V

Schweizerische Gesellschaft für chemische Industrie. Protokoll der 26. ordentlichen Generalversammlung vom 26. Mai 1907.... Zürich, Orell Füssli, 1907. Beilage 2: S. 23—30.

Stellung. Die St' der Konsumenten zur Gesetzgebung betreffend den unlauteren Wettbewerb und Hausierhandel. Ein Gutachten, erstattet dem eidg. Handelsdepartement von der Direktion des Verbands schweizer. Konsumvereine, nebst Anhang: Geschäftsreisende contra Hausierer. IV + 58 S. 8. Basel, Verband schweizer. Konsumvereine (**Umschlag:* Verlag des Sch' Genossenschaftsbundes), 1902. [fr. —. 25] Q

(Genossenschaftliche Volksbibliothek. Hrg. vom Leitenden Ausschuss des Schweizerischen Genossenschaftsbundes. Heft 3.)
Sep.-Ausg. s. N 1450[25]

Sternik, Hersch. Ueber Luftembolie bei Placenta praevia. ⟨Aus dem Frauenspital Basel.⟩ Diss. Med. Basel. 20 S. 8. Basel, Brin & Cie., 1908. V Bas

Stichler, Carl. Deutsche Familienkunde und Geschichtsforschung. Von K' St' ⟨Zürich⟩. 2 *Artikel.* fol. N[f] 6000[15]

In: Unterhaltungsbeilage zur Täglichen Rundschau. 1908, Nr. 17 *u.* 18, Januar 21 *u.* 22. (Berlin, Bibliographisches Institut.) S. 66 *u.* 70.

Stimmer, Tobias. Die Lebensalter des Menschen ... s. Beham, Hans Sebald. Die Planeten....

Stockmeyer, Carl. Bilder aus der Diaspora. Kurzgefasste Geschichte des protestantisch-kirchlichen Hilfsvereins in der Schweiz, dargestellt im Auftrag der Vereinsvorstände von Pfarrer K' St', Sekretär des Vorvereins. Mit 16 Abbildungen. 104 S. 8. Basel, M. Werner-Riehm, 1908. [fr. —. 60, cart. —. 90, geb. 1. 25] V

Stooss, Waldemar. (1.) Mineralogische Studien über Norwegische Titanite; (2.) Titanitlagerstätten im Gotthard- und Finsteraarhorn-Massiv ⟨östlicher Teil⟩. Diss. Phil. Bern. [Mit 3 Tafeln.] IV + 38 S. 8. Aachen, La Ruelle'sche Accidenzdr., 1907. N 6230[21] — V Bern

Strafforello, Gustavo. La Patria — Geografia dell' Italia. Cenni storici — Costumi — Topografia — Prodotti — Industria — ... ecc., ecc. Opera compilata dal professore G' St' colla collaborazione di altri distinti scrittori. [Vol. 1, Parte 2 :] Provincia di Torino. 2da ed. interamente riveduta e ampliata a cura del Cav. Giuseppe Isidoro Arneudo. [Con illustrazioni, 1 carta geografica ed 1 pianta.] IV + 736 p. gr.-8. Torino *ecc.*, Unione Tipografico-Editrice Torinese, 1907. (L. 12. —) Nq 6489

Strasser, Gottfried. Ernst und Humor aus dem Leben des 12. Infanterie-Regiments ⟨Berner Oberländer⟩. Unter Mitwirkung des Offizierskorps hrg. (**Umschlag:* Das 12. Regiment B' O'. Ernst und Humor. Hrg.) von G' St', Feldprediger des Regiments. Heft 10. [Mit 24 Tafeln, 1 Karten- und 1 Noten-Beilage und illustriertem Umschlag.] 64 [+ *Notenbeilage* 4] S. 8. Thun, Eugen Stämpfli, 1907. [fr. 1. 50] U2

Strasser, Gottfried. (Aus Grindelwald.) Heft 2: Von des Grabes Rand Auf zum Oberland! Trostlieder. [Mit Illustrationen und 2 Tafeln.] II + 205 S. 4. Interlaken, Otto Schlaefli, 1907. [fr. 3.—] U3

Strasser, H[ans]. Lehrbuch der Muskel- und Gelenkmechanik. Von Dr. H. St', o. ö. Professor ... [in] Bern. Band 1: Allgemeiner Teil. Mit 100 Textfiguren. XII + 212 S. 8. Berlin, Julius Springer, 1908. [M. 7. —] U3

(St[rickler], J[ohannes].) Versuch eines Pressprozesses von General [Louis-Marie] Turreau gegen Schweizer (1801). Separat-Abdruck aus dem « Anzeiger für Schweizerische Geschichte » 1907, No. 3 — Miszellen. 5 S. 8. [Bern, K. J. Wyss.] N 5900[29]

Studer, Dietland, und Greyerz, Otto von. Der kleine Sprachschüler. Deutsche Sprachübungen für die Mittelstufe der Volksschule. 2., veränderte Aufl. (**Umschlag:* Ausgabe). VI + 92 S. 8. Aarau, H. R. Sauerländer & Co., 1908. [geb. fr. 1. 80] N 6490

Studien zum Ruhetagsgesetz. Ernste Gedanken ... s. [Segesser, Friedrich].

Studien zur Deutschen Kunstgeschichte. Heft 87. 8. Strassburg, J. H. Ed. Heitz, 1907. (M. 2. 50) R

s. Springer, Jaro.

Stückelberg. Ernst St' ([1831—1903). [Nekrolog] s. (S[ilbernagel], Ad[olf]).

Sudhoff, Carl. Deutsche medizinische Inkunabeln. Bibliographisch-literarische Untersuchungen von K' S'. Mit 40 Abbildungen im Text. XXIV + 278 S. gr.-8. Leipzig, Johann Ambrosius Barth, 1908. [M. 16. —] —

Studien zur Geschichte der Medizin, hrg. von der Puschmann-Stiftung an der Universität Leipzig. Redakteur: Karl Sudhoff. Heft 2/3.

Darin S. 8 ff. 33. 84. 99. 112. 130. 203/5. 214. 218. 243. 251 f. 261 f. etc. die Schweiz und Schweizer, insbes. Drucke von Basel *betr.*

(Sütterlin, A[lphons].) Hans Georg Sütterlin, Dekan und Ehrendomherr (1826—1907). Sein Leben und Wirken. [Mit Porträt-Tafel.] IV + 80 S. 8. Liestal, Gebrüder Lüdin, 1908. [fr. 1.50] N 6500[17]

Suizo-Argentino. El S'-A'. Año 6 = Jahrg. 6. Núm 6 Solothurn, Agosto 2 de 1908. Redacción: H[einrich] Baer & M[oritz] Alemann. [Illustriert.] [32 p.] fol. (Solothurn, Zepfel.) Rf

Se publica una vez al año ... = Erscheint jährlich ein Mal zum Dia Suizo-Argentino.

Sulger-Gebing, Emil. Peter Cornelius als Mensch und als Dichter. VI + 129 S. 8. München, C. H. Beck, 1908. [geb. M. 2.50] N 6491

[Suter, Robert.] Die Aargauische Brandversicherungsanstalt 1806—1906. Veröffentlicht mit Ermächtigung des Aufsichtsrates der B' vom 13. November 1907. [Verfasst von R' S', Vorsteher des aarg. Versicherungs-Amtes. Mit 9 graphischen Tafeln.] II + 155 S. 4. Aarau, H. R. Sauerländer & Co., [1907]. Vq Aa

Swift, [Jonathan]. Voyages de Gulliver à Lilliput et à Brobdingnac. Edition pour la jeunesse. Ouvrage illustré de 7 gravures en couleurs [dont 6 planches] et de 22 dessins à la plume. 88 p. kl.-4. Lausanne, Payot & Cie, [1907]. [relié fr. 3.—] N 6670

(Taban, Georges.) Oui Pour la Paix. [Publié pour la] Votation du 3 novembre 1907 sur la Loi d'Organisation militaire de la Confédération suisse. (Genève, le 7 octobre 1907.) 11 p. 8. [Genève.] fr. —.10 N 5850[19]

Tableau des Bains de Leück 1795. [Avec 1 planche.] IV + 157 p. 8. Genève, A. Jullien, 1907. [fr. 3.50] N 6671

(Cette plaquette est la reproduction textuelle d'un manuscrit du temps, ... [communiqué par] son propriétaire, M. Frédéric Raisin, avocat, à Genève.)

(*Tiré à* 500 exemplaires numérotés. — No 497.)

Tagmann, A[dolf]. Illustriertes Kynologisch-Ornithologisches Lehr- und Adressbuch der Schweiz. Verfasst von A. T'.... ⟨[Mit] 20 [*d. i.* 19] Tafeln auf Kunstdruckpapier und [über] 100 Illustrationen in Text und Inseraten⟩. II + VI + II + 352 [+ *Inserate zus.* 55] S. 8. Bern, Dr. Gustav Grunau, (1907). [geb. fr. 4.50] N 6492

Tarif postal de poche pour la Suisse et l'Étranger. Publié par la Direction générale des postes suisses. Du 1er octobre 1907. IV + 67 p. 8. Berne, Hans Feuz, (IX. [19]07). fr. —.40 N 6493[2]

Tariffa postale tascabile per la Svizzera e l'Estero. Pubblicata dalla Direzione generale delle poste svizzere. Del 1o ottobre 1907. IV + 67 p. 8. Berna, Giovanni Feuz, (IX. [19]07). fr. —.40 N 6493[3]

Tarnuzzer, Chr[istian]. Geologische Beobachtungen während des Baues der Eisenbahn Davos-Filisur. Separat-Abdruck aus dem Jahresbericht der Naturforschenden Gesellschaft Graubündens pro 1908. Band 50. II S. + S. 33—48. 8. Chur, Bischofberger & Hotzenköcherle, 1908. N 6230[25]

Tarnuzzer, Chr[istian]. Serpentingesteine und Asbest im Puschlavertale, Kanton Graubünden. Sonder-Abdruck aus Heft 8, Jahrg. 3 vom 25. April 1908 [von:] Der Steinbruch. Zeitschrift für die Kenntnis und Verwertung natürlicher Gesteine.... 8 S. 4. Berlin, Union Deutsche Verlagsgesellschaft. Nq 6100[16]

Taschenbuch für die Schweizerischen reformierten Geistlichen auf das Jahr 1908. Jahrg. 33. Begründet von B[ernhard] Riggenbach..., fortgeführt von Arnold von Salis.... III + 288 [+ 48 leere] S. 8. Basel, Helbing & Lichtenhahn. [geb. fr. 2. 20] R

Taschen-Kalender für Schweizer Alpen-Clubisten für das Jahr.... [Mit illustriertem Umschlag.] 8. Zürich, A. Tschopp. [geb. für Mitglieder des S. A. C. fr. 1. 50, für Nichtmitgl. 2. —] P

... 1907. Jahrg. 4. [Mit 2 Karten auf 1 Tafel.] 299 + 7 [+ 32 leere] S.
... 1908. Jahrg. 5. [Mit 1 Karte. 2 Teile.] *Teil 1:* 189 + 12 [+ 38 leere] + 2 S. + *Teil 2:* S. 191—338.

Taschen-Kalender für Schweizer Schützen für das Jahr.... 8. Zürich, A. Tschopp. [geb. fr. 1. 50] P

... 1907. Jahrg. 1. [Mit Abbildungen, 1 Porträt und 1 Tafel.] 235 [+ *zus.* 68] S.
... 1908. Jahrg. 2. [Mit Figuren, 1 Porträt und 2 Tafeln.] 296 [+ 48] S.

Taschenkalender für Schweizerische Wehrmänner 1908. Jahrg. 32. [Mit Figuren im Text, 4 Tafeln und 1 doppelten Karte.] (*zus.* 237 S.) 8. Frauenfeld, Huber & Co. [geb. fr. 2. —] P

Taschenkalender. Taschen- und Schreib-K' auf das Schaltjahr 1908. [140 +] 28 [+ 32 leere] S. 8. Bern, Emil Baumgart. [fr.—. 70 *bis* 3. 20] P

Taschen-Posttarif für die Schweiz und das Ausland. Hrg. von der Schweizerischen Oberpostdirektion. Vom 1. Oktober 1907. IV + 66 S. 8. Bern, Hans Feuz, (IX. [19]07). fr. —. 40 N 6493[1]

Tavel, [Ernest]. Behandlung der Varicen durch die Ligatur und die künstliche Thrombose. Separatabdruck aus dem Correspondenz-Blatt für Schweizer Aerzte, [Jahrg. 34,] 1904, Nr. 19. 6 S. 8. [Basel, Schweighauser.] N 6550[11]

Tavel, Rudolf von. Der Schtärn vo Buebebärg. E Gschicht us de trüebschte Tage vom alte Bärn. Buchschmuck von Gustav von Steiger. 2., unveränderte Aufl. IV + 330 S. 8. Bern, A. Francke, 1908. [geb. fr. 5. —] N 6494

Terra, Paul de. Konversationsbuch für die zahnärztliche Praxis. Eine Sammlung von Kunstausdrücken und Redensarten in deutscher, englischer, französischer und italienischer Sprache von Dr. P' de T', Zahnarzt in Zürich = Manual of Conversation for the dental profession.... — *A. u. d. T.:* Manuel de Conversation pour la profession dentaire ... = Manuale di Conversazione per la professione denti stica.... XXIV + 274 S. 8. Stuttgart = St' = St' = Stoccarda, Ferdinand Enke, 1908. [M. 7. —] N 6672

Terra, Paul de. Repetitorium der Zahnheilkunde. Zugleich ein Examinatorium über sämtliche Hilfswissenschaften für die zahnärztliche Staatsprüfung. In Fragen und Antworten geordnet von Dr. P' de T', Zahnarzt in Zürich. 2. bedeutend vermehrte Aufl. XVI + 632 S. gr.-8. Stuttgart, Ferdinand Enke, 1908. [M. 12. —, geb. 13. 40] N 6673

Teucher, Emil. Lehrgang der Darstellenden Geometrie für die Schüler des obern Gymnasiums in Biel. [2 Hefte.] V Bern

[Heft 1: Text.] (Gymnasium in Biel — Beilage zum Jahresbericht pro 1907/08.) 44 S. 8. Biel, Ad. Moser, 1908.

[Heft 2:] Figurenheft. II S. + 10 Tafeln. quer-4, *zus.-gefaltet* 8. [Biel, Ad. M', 1908.]

Thallmayer, Rudolf A . Die dritte alpwirtschaftliche Studienreise steirischer Landwirte in die Schweiz 1906. Im Auftrage des steiermärkischen Landes-Ausschusses hrg. von Professor Dr. R' A. Th' ..., mit Beiträgen von: Dr. F[riedrich] G[ottlieb] Stebler, Zürich, F(ritz) Reber [Murzelen bei] Bern, [Erwin] Thommen, Waldenburg, Dr. P[aul] Schuppli, Admont, Dr. Rudolf Graf von Meran, Judenburg, Schweizer alpwirtschaftlicher Verein, Ing. [Caspar] Schuler, St. Gallen, [Heinrich] Jenny, Liedertswyl. Mit 33 Abbildungen. VI + 152 S. gr.-8. Bruck a. d. Mur, Komm. Hermann Smrczek, 1907. [M. 3. —] Nq 6495

Theatercatalog. Th'-K' aus dem Verlag der Theaterbuchhandlung J. Wirz in Grüningen ⟨Kt. Zürich⟩. Heft 1. [Neue Ausg. Illustriert.] Gratisbeilage zur Theaterzeitung «Volksbühne». [32 S.] 8. [Grüningen, J. Wirz, 1907.] Bibl.

Theatercatalog. Theaterk' Nr. 1—3. 8. Aarau, H. R. Sauerländer & Co. Bibl.

Nr. 1. Verzeichnis von Dialektstücken aus dem Spezial-Verlage von H. R. Sauerländer & Co. 9. Aufl. Herbst 1907. Nr. 254. 24 S.

Nr. 2. Spezialverlag von H. R. S' & Co. in Aarau. 7. Aufl. Herbst 1907. Nr. 249. 20 S.

Nr. 3. Verzeichnis von vaterländischen Schauspielen aus dem Spezialverlage von H. R. S' & Co. 7. Aufl. Herbst 1907. Nr. 249. 22 S.

Theilacker, Samuel. Volk und Masse in Grabbes Dramen. Diss. Phil. Bern. 64 S. 8. Würzburg, C. J Becker, 1907. V Bern

Theorie und Praxis des Sekundarschul-Unterrichtes. Diskussions-Vorlagen für die st. gallische Sekundarlehrerkonferenz. Heft 16 *u.* 17. Hrg. von der Kommission. 8. Lichtensteig, Buchdr. A. Maeder (*Heft 17, Aufdruck:* Fehr'sche Buchh., St. Gallen). R

Heft 16. [Mit 1 Tabelle und 1 Porträt-Tafel.] IV + II + 146 S. (1906.) [fr. 1. 40]

Heft 17. [Mit 2 Figuren, 3 Tabellen und 1 Porträt-Tafel.] IV + II [+ 4] + 280 S. (1907.) [fr. 4. 50]

Thiébaud, Maurice. Contribution à la Biologie du lac de Saint-Blaise. Thèse Sc. Lausanne. [Avec 5 planches.] Extrait des Annales de Biologie lacustre ⟨Tome 3, 1908⟩. 96 p. 8. Bruxelles, F. Vanbuggenhoudt, 1908. N 6714—VWaa

Thimm, [Frau] J[ohanna] s. Familienbibliothek, Schweizer. Nr. 72.

Thommen, R[udolf]. Diplomatik. A. Die Lehre von den Königs- und Kaiserurkunden. Von (Universitätsprofessor Dr.) R. Th' [Basel]. Sonderabdruck [aus:] Grundriss der Geschichtswissenschaft. (Zur Einführung in das Studium der deutschen Geschichte des Mittelalters und der Neuzeit. ... hrg. von Aloys Meister. Band) 1. (Halbband 1.) II S. + S. 131—171. gr.-8. (Leipzig, B. G. Teubner, 1906.) N 5900[30]

Thommen, Rudolf. Die Einführung des gregorianischen Kalenders in der Schweizerischen Eidgenossenschaft. Aus der Festschrift zur 49. Versammlung Deutscher Philologen und Schulmänner. Basel 1907. II S. + S. 279—294. 8. [Basel, Buchdr. Emil Birkhäuser; Leipzig, Verlag Carl Beck, 1907.] [M. —. 60] N 6530[12]

Thurow, Hermann. Kinder-Idyllen. Von Herrmann (**Umschlag:* Herm') Th'. [Mit Vignetten.] 189 S. 8. Davos(-Platz), Buchdr. Davos A.-G., 1907. [fr. 2. —] N 6674

Tischendorf, Julius. Präparationen für den geographischen Unterricht an Volksschulen. Fünf Teile. [Teil] 4: Die Länder Europas. Ein methodischer Beitrag zum erziehenden Unterricht. 19. verbesserte Aufl. VIII + 312 S. 8. Leipzig, Ernst Wunderlich, 1908. M. 2. 40, geb. 2. 80 N 6496

Tobler, Adolf. Vermischte Beiträge zur französischen Grammatik. Gesammelt und durchgesehen von A' T'. Reihe 4. VI + 142 S. 8. Leipzig, S. Hirzel, 1908. (M. 4. —) U3

Tobler, Alfred [jun.]. Synthese des 3-Oxy-4'-Isopropylflavonols. Diss. Phil. Bern. 43 S. 8. Bern, W. Wälchli, 1908. V Bern

(Tobler, Gustav.) Zur Erinnerung an Professor Georg Sidler. (Worte gesprochen am 12. November 1907 an der Trauerfeier ... zu Bern....) 6 S. 8. [Bern, Stämpfli & Cie., 1907.] N 6500[18]

Tonger, P J . Lebensfreude. Sprüche und Gedichte, gesammelt und hrg. von P. J. T'. 2 Bände. 8. Köln, P. J. Tonger, [1908]. (*je* geb. M. 1. —, auf Büttenpapier 2. — *u.* 4. —; zus.-geb. 3. — *u.* 5. —) —

L'.... Band 1. 4. Aufl. ‹31.—40. Tausend›. 160 S. — *Darin S. 20/2. 25. 31 f. 42. 47. 59 f. 77. 93. 108. 114 f. 120. 131 f. 138. 145 f. 148. 151 etc. Citate aus Schweizern.*

Wollen und Wirken, der «Lebensfreude» Bd. 2. 160 S. — *Darin S. 19. 25 f. 47. 68. 78. 82. 91. 107 f. 114. 120 f. 123. 128. 133. 140. 154 etc. Citate aus Schweizern.*

[Travaux de l']Institut de Botanique [de l']Université de Genève. [Publiés par le] Prof. Dr R[obert] Chodat, VIIe série, 10e fascicule. 8. Genève, Atar, S. A., 1907. R

s. Sprecher, Andreas.

Traz, Robert de. Au temps de la jeunesse. [Nouvelles.] IV + 281 p. 8. Paris, Plon-Nourrit & Cie; Lausanne, Payot & Cie, [1908]. [fr. 3.50] N 6675

Trepp, Joh[ann] Martin. Heinrich Bansi. (Leben des Prädikanten und Patrioten H' B', 1754—1835. [Mit 1 Porträt-Tafel und einem Anhang:] Die Veltliner Protestanten-Emigrationsfrage). 8.

Ausg. A: Diss. Phil. Bern. S. 101—267 ⟨II + IV + 161 S.⟩.—37. Jahresbericht der Historisch-antiquarischen Gesellschaft von Graubünden. Jahrg. 1907. Chur, Sprecher & Valer, 1908. (... Beilagen: [5].) P

Ausg. B: [Sep.-Abdr. aus: 37. Jahresb'... .] II + IV + IV + 161 S. Chur, Sp' & V', 1908. N 6676

Ausg. C: [Sep.-Abdr. aus: 37. Jahresb'... .] Diss. Phil. Bern. II + IV + IV + 161 S. Chur, Sp' & V', 1908. V Bern

Tschamber, Carl. Hüningen, seine wirtschaftliche und geschichtliche Entwicklung. Ein kurzer umfassender Abriss von K' T'. ⟨Mit 4 Abbildungen [wovon 3 Tafeln, nebst 1 Vignette].⟩ II + 36 S. 8. Hüningen, R. Weber, 1907. [M. —. 60] N 6280[24]

Tschirch, A[lexander]. Die Chemie und Biologie der pflanzlichen Sekrete. Ein Vortrag von A. T' (o. Professor an der Universität Bern). 96 S. 8. Leipzig, Akademische Verlagsgesellschaft, 1908. [M. 2. 80] N 6677

Tschirch, A[lexander]. Handbuch der Pharmakognosie von A. T' (Bern). Mit zahlreichen Abbildungen im Text und auf Tafeln sowie mehreren Karten. Liefg. 1—3. [Mit 50 Tafeln.] *je* IV S. [+ *Prospekt* 8 + *Probe-Artikel* 12 S.] + S. 114—4. gr.-8. Leipzig, Chr. Herm. Tauchnitz, 1908. Vollständig in ca. 30 Liefg. *à* M. 2.— U3

Tschudi. Hugo von T', von Lothar von Kunowski, Georg Fuchs, Max Osborn, Franz von Stuck, [Julius] Meier-Graefe, Walter Leistikow, Richard Muther, Curt Herrmann, Aug[uste] Rodin. [Mit Porträt.] IV + 28 S. 8. Charlottenburg, Virgil Verlag, [1908]. (M. —. 30) N 6500[24]

Persönlichkeiten. Illustrierte Essays über führende Geister unserer Tage. Heft 15.

Tschulok, Sinaï. Zur Methodologie und Geschichte der Deszendenztheorie. Diss. Phil. [II.] Univ. Zürich. (Sonderabdruck aus dem «Biologischen Centralblatt». Bd. 28. Nr. 1. 1. Januar 1908.) 80 S. 8. Zürich (Buchdr. Fr. Junge in Erlangen) 1908. V Zür

Tumbült, Georg. Das Fürstentum Fürstenberg von seinen Anfängen bis zur Mediatisierung im Jahre 1806. Mit [Wappenvignette und] einer genealogischen Tafel. 245 S. 8. Freiburg ⟨Baden⟩, J. Bielefeld, 1908. [M. 5. —, geb. 6. —] N 6678

Uhland, Ludwig. Gedichte. (Textrevision, Einleitung und Erläuterungen von Harry Mayne [Bern. Mit Porträt-Tafel und Titel-Vignette].) XVI + 416 S. 8. Berlin, S. Fischer, [1907]. [geb. M. 3.—] (Pantheon-Ausgabe.) N 6497

Ule, Willi. Niederschlag und Abfluss in Mitteleuropa. Mit 12 Figuren. S. 435—516 ⟨82 S.⟩. 8. Stuttgart, J. Engelhorn, 1903. (M. 4. 80) —

(Forschungen zur deutschen Landes- und Volkskunde, ... hrg. von Dr. Alfred Kirchhoff.... Band 14. Heft 5.)
Die Schweiz nicht betreffend.

Ullrich, Richard. Programmwesen und Programmbibliothek der höheren Schulen in Deutschland, Österreich und der Schweiz. Übersicht der Entwicklung im 19. Jahrhundert und Versuch einer Darstellung der Aufgaben für die Zukunft. Mit Programmbibliographie und einem Verzeichnis ausgewählter Programme von 1824—1906 ⟨1907⟩ [sowie 1 Tabelle]. (Erweiterter Abdruck aus der Zeitschrift für das Gymnasialwesen, Bd. 61, 1907.) XXIV S. + S. 81—767. 8. Berlin, Weidmann, 1908. [M. 12. —] Bibl.

Universitätskalender. Basler U'-K'. Hrg. von Hans Lichtenhahn. Sommer-Semester 1908. 148 [+ *zus.* 24] S. 8. Basel, Helbing & Lichtenhahn, 1908. (fr. —. 50) V Bas

Universitätskalender. Berner U'-K' für das Sommer-Semester 1908. Hrg. von der Verlagsbuchhandlung K. J. Wyss (in Bern).... [Mit 1 Porträt-Tafel.] IV + 160 (+ *zus.* 38) S. 8. V Bern

Untersuchungen. Sprachgeographische U'. (1. Poutre. Mit fünf Karten. Von Jakob Jud, Zürich; — 2. Arocher, garocher, garoter rocher, rucher = werfen. Mit einer Karte. Von K[arl] Jaberg Bern.) 8. —

In: Archiv für das Studium der neueren Sprachen und Literaturen.... Jahrg. 62. Band 120..., Heft 1 u. 2. Braunschweig, George Westermann, 1908. (pro Band M. 8. —.) S. 72—98.

Urnerland. Durch das U'-L' s. (N[ager], F[ranz]).

Valentin, Francis. Der Einfluss letaler Verbrennungen auf das histologische Bild der Schilddrüse. Diss. Med. Bern. [Sep.-Abdr. aus: Virchows Archiv für pathologische Anatomie und Physiologie.... Band 191, Heft 1.] 23 S. 8. Berlin, Georg Reimer, 1908. V Bern

(Vallotton, Benjamin.) Liberté — Patrie — Armée. (Au Peuple Vaudois! Discours [prononcé] Le dimanche 5 septembre [1907 au] bataillon de carabiniers nº 1, réuni à Cheseaux, près Yverdon.) [Avec le récit de la cérémonie.] 16 p. 8. [Lausanne, Lucien Vincent, 1907.] N 5850[90]

Supplément au «Démocrate de Payerne» *et à beaucoup d'autres journaux vaudois* [Octobre 1907].

Vallotton, Benjamin. Torgnoluz. T' — Totille — Les affaires du petit monde — Comment les hommes enterrent leurs morts. [Nouvelles. Avec] Illustrations de A[mélie] et M(arg[uerite]) Vallotton. IV + 323 p. 8. Lausanne, F. Rouge & Cie, 1908. [fr. 3. 50] N 6681

Vereinigung. Schweiz. V' zur Förderung des internationalen Arbeiterschutzes. Heft 20. 8. Bern, Scheitlin, Spring & Cie., 1907. (fr. —. 30) Q — V

Heft 20: Verhandlungen der 8. Generalversammlung ... 29. Juni 1907 in Basel. 1. Eröffnungswort von a. Bundesrat E[mil] Frey, Präsident der Vereinigung; 2. Die Heimarbeit in der Schweiz. Vortrag v. W(erner) Krebs, schweiz. Gewerbesekretär, Bern; 3. Protokoll der Verhandlungen. 30 S.

Vereinigung. Schweizerische (**Heft 23:* Schweiz.) V' zur Förderung des internationalen Arbeiterschutzes (**Heft 22:* Arbeiterschutzgesetzes). Heft 21—23. 8. Q

Heft 21. Bern, Neukomm & Zimmermann, [1907]. (fr. —.30) s. Pfleghart, A[dolf].

Heft 22. Bern, Genossenschafts-Buchdr., 1907. (fr. —.30) s. Wegmann, H[einrich].

Heft 23. Bern, Scheitlin, Spring & Cie., 1908. (fr. —.60) s. Zinsli, Ph[ilipp].

(Vereinigung. Schweizerische V' zur Förderung des internationalen Arbeiterschutzes. Heft 24.) 8. Bern, Scheitlin Spring & Cie., 1908. [fr. —.60] Q

s. Reichesberg, N[aum].

Vereinigung. Schweizer. V' zur Förderung des internationalen Arbeiterschutzes. Heft 25. 8. Basel, Genossenschafts-Buchdr., 1908. (fr. —.60) Q

s. Wild, A[lbert].

Vereinigung. Schweizerische V' zur Förderung des Internationalen Arbeiterschutzes. Heft 26. 8. Bern, Neukomm & Zimmermann, 1908. (fr. —.30)

Heft 26: Bericht des Vorstandes über die Tätigkeit der Vereinigung im Jahre 1907. 44 S. 1908. Q—V

Verfassung für den Kanton Appenzell A.-Rh., nebst Bericht des Revisionsrates (1908 März 25). Der ehrs. Landsgemeinde im Frühjahr 1908 vom Revisionsrat vorgelegt. II + 30 + 27 S. 8. Heiden, R. Weber & Sohn, 1908. G—O AppA

[Beilage zur Geschäfts-Ordnung für die Landsgemeinde 1908... .]

Verhandlungen der Naturforschenden Gesellschaft in Basel. Band 19. Heft 2. ⟨Mit 52 Tafeln Textbeleg [wovon 4 Tabellen und 2 Lichtdrucktafeln].⟩ II + XIV + 83 [+ *Tafeln* 72] S. 8. Basel, Georg & Co., 1907. R

A. u. bes. T., s. Goppelsroeder, Friedrich.

Verhandlungen der neunundvierzigsten Versammlung deutscher Philologen und Schulmänner in Basel vom 24. bis 27. September 1907. Im Auftrage des Präsidiums zusammengestellt von Dr. G[ustav] Ryhiner, Bibliothekar... . VIII + 222 S. 8. Leipzig, B. G. Teubner, 1908. [M. 6.—] VA

Verhandlungen der St. Gallischen Gemeinnützigen Gesellschaft. Heft 34—36... . ([*je* Mit] Inhalt der bis jetzt erschienenen Hefte.) 8. [*je* fr. 1.—] R

Heft 34: Verh' der vierunddreissigsten Hauptversammlung ... in Weesen ... 13. Oktober 1903. 128 S. St. Gallen, Honegger, 1904.

Heft 35: Verh' der fünfunddreissigsten H'-V' .. in Rorschach ... 11. November 1904. 129 S. St. G', Buchdr. Merkur, 1905.

Heft 36: Verh' der sechsunddreissigsten Hauptv' ... in Flawil ... 26. Oktober 1905. 139 S. St. G', A. Loehrer, [1906].

Heft 37: Verh' der siebenunddreissigsten Hauptv' ... in Wattwil am 1. Oktober 1906. 98 S. St. G', Buchdr. der «Ostschweiz», 1907.

Verhandlungen der Schweizerischen Naturforschenden Gesellschaft. 90. Jahres-Versammlung vom 28. bis 31. Juli 1907 in Freiburg. 2 Bände. — *A. u. d. T.:* Actes de la Société helvétique des Sciences naturelles. 90e session du 28 au 31 juillet 1907 à Fribourg. 2 Vol[umes]. 8. Aarau, Komm. H. R. Sauerländer & Co. = En vente chez MM. H. R. S' & Cie., [1908]. R

Band 1: Vorträge und Sitzungsberichte = Vol. 1: Conférences et Procès-Verbaux des Séances. [Mit 12 Tafeln und 5 Karten.] VI + 259 S. (fr. 6. —)

Band 2: Berichte der Kommissionen, Nekrologe und Mitglieder-Verzeichnis = Rapports des Commissions, Notices biographiques et Liste des Membres. [3 Teile. Mit 11 Porträt-Tafeln.] IV + 206 + II + CXII + 66 S. (fr. 3. —.) — [Teil 2] *u. d. T.:* Nekrologe und Biographien verstorbener Mitglieder ... = Necrologies et Biographies des membres décédés.... Zürich, [Zürcher & Furrer,] 1908. — [Teil 3] *u. d. T.:* Verzeichnis der Jahresversammlungen und der Mitglieder ... = Liste des sessions annuelles et des membres .... Nr. 21. Aarau, H. R. S' & Co., April 1908.

Verhandlungen der Thurgauischen Schulsynode in Kreuzlingen am 9. September 1907. 78 S. 8. Frauenfeld, Huber & Co., [1907]. O Thurg

Verhandlungen des Kantonsrates von Solothurn 1907. (Redaktor ...: Dr Emil Gassmann.... Beilage zum Amtsblatt des Kantons S'.) II + 520 S. 8. Solothurn, C. Gassmann, 1907. O Sol

Verhandlungen des Grossen Rates (des Kantons Graubünden) im Herbst 1907. Sitzung vom 4. bis 14. November 1907. 170 + *Anhang* 16 (+ *zus.* 9) S. 8. Chur, Sprecher & Valer, 1907. O Gr

S. 138—170: Beilage 1—6; *S. 141—149:* Beilage 3. Ausführungsverordnung zum Gesetz betreffend die Benutzung der öffentlichen Gewässer des K' Gr' zur Errichtung von Wasserwerken; *S. 150—167:* Beilage 4. Statuten der Graubündner Kantonalbank. — *Anhang:* Voranschlag ... für das Jahr 1908. 16 S.

Verhandlungen des Grossen Rates (des Kantons Graubünden) im Frühjahr 1908. Sitzung vom 18. bis 30. Mai. ([Mit] Beilage 1—7.) 160 + III S. 8. Chur, Victor Sprecher, 1908. O Gr

Verhandlungen des XII. Internationalen Kongresses für Sonntagsfeier, gehalten den 27. bis 29. September 1907 in Frankfurt a. M. Reden und Berichte. Mit den Bildnissen der Präsidenten [auf 1 Tafel]. IV + 224 S. 8. Leipzig, J. C. Hinrichs, 1908. (*beim* Internat. Verein für Sonnt', Genf fr. 2. 50, [im Buchh. M. 2. 50]) V

S. 193—222: Bibliographie der Sonntagsfrage.

Verlag. B. G. Teubner's V' auf dem Gebiete der Mathematik, Naturwissenschaften, Technik, nebst Grenzwissenschaften. (Katalog.) 101. Ausg. Mit einem Gedenktagebuche für Mathematiker und den Bildnissen von G(alileo) Galilei ... [10 Tafeln], sowie einem Anhange Unterhaltungsliteratur enthaltend. Abgeschlossen im April 1908. CXXXII + 392 + 92 S. 8. Leipzig und Berlin, B. G. Teubner, (1908). Bibl.

(Dem 4. Internationalen Mathematiker-Kongress in Rom 6.—11. April 1908.)

Verlagscatalog. V'-K' der H. Laupp'schen Buchhandlung ⟨Besitzer: Dr. Paul Siebeck⟩ in Tübingen. 1816 bis 1907. VIII S. + 196 Sp. gr.-8. Leipzig, J. B. Hirschfeld, 1908. Bibl.

Verlagscatalog. V'-K' von J. C. B. Mohr ⟨Paul Siebeck⟩ in Tübingen. 1801 bis 1906, mit Nachtrag über das Jahr 1907. VIII S. + 360 Sp. gr.-8. Leipzig, J. B. Hirschfeld, (Dezember 1907). Bibl.

Vernehmlassung der Internationalen Rheinregulierungs-Kommission über das Protokoll der Int' Experten-K' ddo. Lindau, am 7. Oktober 1903, betreffend die Rheinregulierung. Rorschach, den 22. März 1905. II + 32 S. 8. (Rorschach, W. Koch's Wwe.) N 4850[34]

Versuch eines Pressprozesses von General [Louis-Marie] Turreau gegen Schweizer s. (St[rickler], J[ohannes]).

Verzeichnis der Schweizerischen Eisenbahnen = Liste des chemins de fer suisses. Ausgabe des eidg. Eisenbahndepartementes vom 1. Januar 1908 = Edition du Département fédéral des chemins de fer du 1er janvier 1908. ([Mit 3] Karten-Beilagen.) 1 S. + 16 Doppel-S. [+ *Karten-Beilagen* 4 S.]. 8. Bern, Hans Feuz. O

Vetsch, Jacob. Die Vokale der Stammsilben in den Appenzeller Mundarten. Diss. Phil. I. Univ. Zürich ... von Jakob V'. [Mit Notenbeispielen, 1 Tafel und 3 Karten.] IV + 124 S. 8. Frauenfeld, Huber & Co., 1907. N 6679—V Zür

(Diese Arbeit wird, vermehrt um die Darstellung des Vokalismus der Nebensilben und des Konsonantismus, als Heft 1 der ... «Einzelschriften zur Schweizerdeutschen Grammatik» erscheinen.)

Vetter Jakob. Illustrirter Schweizerischer Familien Kalender 1908. 88 S. 8. Zürich, J. R. Müller, Comm. Waser & Comp. fr. —.40 P

Vevey, E[mmanuel] de. Manuel d'Industrie laitière. ([Avec 2 tableaux,] 108 figures dans le texte et 5 planches hors texte.) Ouvrage approuvé par l'Association des professeurs des Ecoles d'agriculture de la Suisse. [Publié par la] Société laitière de la Suisse romande. 360 [+ 8] p. 8. Lausanne, A. Duvoisin, 1908. [relié fr. 2. 50] N 6715

Viehzucht. 68 Heilmittel aus der alten Zeit. ... [Mit Figuren. Hrg. von] Ulrich Sommer. IV + 237 S. 8. Delsberg, Buchdr. Boéchat, 1907. (fr. 3.—) N 6498

Titel mit Bemerkung des Herausgebers: Den Originalband habe ich als Erbschaft von meinem Grossvater erhalten.

Vivat Academia! (Souvenirs Universitaires — Choses et autres.) [Publié à l'occasion du Bazar pour le] Jubilé universitaire [de l'Université de Genève. Couverture illustrée]. 136 p. 8. Genève, W. Kündig & fils, 1908. [fr. 3. 50] V Genf

Volkart, A[lbert]. Neuere Erfahrungen und Versuche auf dem Gebiete des Futterbaues. Vortrag gehalten am 10. Januar 1908 in der Gesellschaft schweizerischer Landwirte. Sonderabdruck aus den Mitteilungen der Ges' sch' L' [Jahrg. 1908, № 1]. 25 S. 8. [Frauenfeld, Huber & Co.] N 4850[35]

(Volksbibliothek. Genossenschaftliche V'. Hrg. vom Leitenden Ausschuss des Schweizerischen Genossenschaftsbundes. Heft 3.) 8. Basel, Verband schweizer. Konsumvereine (**Umschlag:* Verlag des Sch' Genossenschaftsbundes), 1902. [fr. —. 25] Q

s. Stellung. Die St' der Konsumenten zur Gesetzgebung....

Volksbibliothek. Genossenschaftliche V'. Hrg. vom Sekretariat des Verbands (**Heft 6:* vom Verband) schweizerischer Konsumvereine. Heft 4—6. 8. Q

Heft 4. [Basel,] Verband schweiz. Konsumvereine, Komm. Basler Buch- und Antiquariats-Handlung, 1905. (fr. —. 20) s. Platter, Julius.
Heft 5 *u.* 6. Basel, Verlag des Verbands schweizer. Konsumvereine, 1907. (*je* fr. —. 50) s. Müller, Hans.

Volksschriften des Arbeiterfreundes. (Nr.) 11 *u.* 12. *je* 16 S. 8. Bern, Schweiz. Agentur des Blauen Kreuzes; Barmen, Elim, [1907]. *je* 1 Ex. fr. —. 05, 100 Ex. 3. 50 Q

(Nr.) 11: Das Osterei — Was eine Frau aus ihrem Manne gemacht hat — Ein Glas, Sam! [1907.]
(Nr.) 12: Kaufen Sie sich Ihre Kirschen selbst! — Eine originelle Temperenzversammlung — Arbeit für einen Blaukreuzler. [1907.]

Vouga, Charles-Arnold. Sur un cas d'entérocèle vaginale postérieure compliquée d'épiploïte tuberculeuse. Thèse Méd. Genève: No 153. Avec une figure et deux planches. *Kopftitel:* Laboratoire privé du Docteur [Oscar] Beuttner, Privat-docent de l'Université de Genève. 23 p. 8. Genève, Impr. Centrale, 1907. V Genf

Waeber, Hedwig. Die Schweiz des 18. Jahrhunderts im Urteile ausländischer Reisender. (Teil 1:) Das staatliche Leben. Diss. Phil. Bern. IV + 75 S. 8. Bern, Buchdr. Stämpfli & Cie. [A. Francke, Verlags-Cto.], 1907. [fr. 1. 50] N 6650[1] — V Bern

Waetzoldt, Wilhelm. Die Kunst des Porträts. Mit 80 Bildern [Tafeln]. XII + 452 S. gr.-8. Leipzig, Ferdinand Hirt & Sohn, 1908. [M. 12.—, geb. 14. 50] —

Darin S. 12/4. 42. 46. 53. 83 f. 87. 106. 115. 125 f. 141. 143 f. 146. 155/7. 162 f. 176 f. 187. 208/10. 219 f. 227. 239 f. 246. 273/6. 281. 335 f. 359/61. 369/73. 369/73. 407. 409 f. etc., nebst 10 Tafeln, Schweizer *betr., insbes.* Arnold Boecklin, Anton Graff, Hans Holbein d. J., Angelika Kauffmann.

Wagner, Otto Rich[ard]. La Suisse. Guide de l'Automobiliste. Rédigé avec la collaboration d'un grand nombre d'automobilistes, par O' Rich. W'. Rédacteur de l'Automobile-Revue. Publié sous le patronage de l'Automobile-Club de Suisse. 1re éd. [Avec des illustrations, des croquis et 9 cartes.] 346 p. 8. Berne, Automobile-Revue ..., [1907]. [relié fr. 8. —] N 6682

Wagner, Richard. R' W' an Eliza Wille. Fünfzehn Briefe des Meisters nebst Erinnerungen und Erläuterungen von (Frau) Eliza Wille (geb. Sloman). 2. Aufl., hrg. von Wolfgang Golther. XII + 132 S. 8. Berlin und Leipzig, Schuster & Loeffler, 1908. [M. 2.—, geb. 3.—] N 6683

Wagner, Richard. R' W' in seinen Briefen, hrg. von Erich Kloss. 1. bis 5. Tausend. ([Mit 1 Porträt-Tafel und] Buchschmuck von Franz Stassen.) VI + 144 S. 8. (Stuttgart, Greiner & Pfeiffer, [1908].) (geb. M. 2. 50) —

Bücher der Weisheit und Schönheit. Herausgeber: Jeannot Emil Freiherr von Grotthuss.

Auszüge aus Briefen — u. a. an Eliza Wille, an Mathilde *u.* Otto Wesendonk *etc. —, nach inhaltlichen Gesichtspunkten gruppiert.*

Wagner, Robert. Der kretische Aufstand 1866/67 bis zur Mission Aali Paschas. 8. Bern, Gustav Grunau, 1908.

Ausg. A: Diss. Phil. Bern ... von R' W'.... II + 179 S. Bern ... 1908 (**Innentitel:* 1907). V Bern

Ausg. B: Nach diplomatischen Quellen bearb. von Dr. R' W'. 179 S. [fr. 5. —] N 6499

Wais, Julius. Bodensee-Führer. Ausflüge nach allen sehenswerten Punkten am See und in dessen nähere und weitere Umgebung ⟨Rheinfall, Oberschwaben, Schwarzer Grat, Appenzeller Land mit Säntisgebiet, Taminaschlucht etc. Mit 5 Karten, 1 Stadtplan, 2 Panoramen [auf 1 Tafel] und 22 Abbildungen [wovon 8 Tafeln]. 159 + *Anzeigen* VI + 21 S. 8. Stuttgart-Berlin-Leipzig, Union Deutsche Verlagsgesellschaft, (1908). ([geb.] M. 1. 80) N 6502

Walberg, E . Saggio sulla Fonetica del parlare di Celerina-Cresta ⟨Alta Engadina⟩. X + 187 p. 8. Lund, Tipogr. Håkan Ohlsson (**Umschlag:* Casa editrice C. W. K. Gleerup), 1907. (Kr. 4. —)

Lunds Universitets Årsskrift. N. F. Afd. 1. Bd 1. Nr 5. N 6501

Walli, P F . Die Dezentralisation der Industrie und der Arbeiterschaft im Grossherzogtum Baden und die Verbreitung des Mehrfamilienhauses ⟨Mietskaserne⟩ auf dem Lande. [Diss. Rechts- und Staatsw. Freiburg i. Br.] VIII + 154 S. 8. Karlsruhe i. B., G. Braun, 1906. [M. 3. 80] —

Volkswirtschaftliche Abhandlungen der Badischen Hochschulen, hrg. von Carl Johannes Fuchs, Eberhard Gothein, Karl Rathgen, Gerhard von Schulze-Gävernitz. Band 8. Ergänzungsband 4.

Darin S. 11/20. 25/34. 44/53. 63/65: die Bezirke an der Schweizer Grenze betr.

(Wallsee, H[einrich] E[gon].) Die Kunstgewerbe-Schule zu Hamburg und ihre neuen Lehrer. [Illustriert.] 4. —

In: Deutsche Kunst und Dekoration.... Jahrg. 11, Heft 7. April 1908. Darmstadt, Alexander Koch. M. 2. 50. S. 1—11 (*u. Abbildungen bis* S. 66). — *Darin S. 56—60 sechs Abbildungen plastischer Kunstwerke von* J[ohannes] Bossard *(vgl. S. 4).*

Walser, Ernst. Die Theorie des Witzes und der Novelle nach dem de sermone des Jovianus Pontanus. Ein gesellschaftliches Ideal vom Ende des XV. Jahrhunderts. XII + 139 + *Corrigenda* 1 S. 8. Strassburg, Karl J. Trübner, 1908.

Ausg. A: Diss. Phil. I. Univ. Zürich ... von E' W' ([von] Wohlen, Kt. Aargau). N 6684—V Zür

Ausg. B: von Dr. phil. E' W'. [M. 4. —] —

Walser, Hermann. Die Schweiz. Ein Begleitwort zur eidgenössischen Schulwandkarte. Mit 7 Zeichnungen. 3. Aufl. VIII + 120 S. 8. Bern, A. Francke, 1908. [geb. fr. 2. —] N 6503

Walser, Robert. Der Gehülfe. Roman. [Mit illustriertem Umschlag.] IV + 392 S. 8. Berlin, Bruno Cassirer, (1908). [M. 5. —, geb. 6. 50] N 6685

Walzel, Oscar F[ranz]. Die Wirklichkeitsfreude der neueren schweizer Dichtung. Antrittsvorlesung, gehalten am 21. Oktober 1907 in ... der kgl. Sächsischen Technischen Hochschule zu Dresden von Prof. Dr. Oskar F. W'. 76 S. 8. Stuttgart und Berlin, J. G. Cotta Nachfolger, 1908. [M. 1. 20] N 6686

Waser, Hedwig. Wir Frauen gegen den Alkohol. Ansprache gehalten am dritten schweizerischen Abstinententag von Dr. H' W' (= Frau Dr. phil. Bleuler-W'). 6.—8. Tausend. 16 S. 8. Basel, Schriftstelle des Alkoholgegnerbundes (Fr. Reinhardt, [1904]). fr. —. 10 [Alcoholgegnerbund .... Flugschriften.] Nr. 15. Q

Wasilewski, Romain. Sur la virulence des bacilles de la tuberculose humaine pour les lapins. Thèse Méd. Genève: ⟨No 189⟩. *Kopftitel:* Institut Pathologique de l'Université de Genève. 32 p. 8. Genève, Ch. Zœllner, 1908. V Genf

Wéber, Desider. Beiträge zur Anatomie einiger pharmakognostisch wichtiger Samen und Früchte. ⟨Hibiscus Abelmoschus L. — Dracocephalum Royleanum Benth. — Polanisia icosandra W. et A. — Semecarpus Anacardium L. — Anacardium occidentale L. — Embelia Ribes. Burm. — Paullinia Cupana. Kunth. — Papaver somniferum L.⟩ Diss. Phil. Bern. [Mit 10 Tafeln nebst Erklärungen.] 73 + 5 S. 8. Budapest, Pénzintézeti és Irodai Felszerelések Müintézete Részvény-Társaság, 1907. V Bern

Weese, Artur. Burgunder Kirchen ⟨Cluny, Autun, Pontigny⟩. Von A' W'-Bern. [Illustriert.] gr.-8. N 6530[18]

In: Monatshefte fuer Kunstwissenschaft. Herausgeber: Dr. Georg Biermann.... Jahrg. 1. Heft 3. März 1908. Leipzig, Klinkhardt & Biermann. (M. 2. —.) S. 174—188.

Wegelin, Gustav. Kritische Prüfung der wichtigsten Methoden zur Bestimmung der Salpetersäure. Diss. Phil. [II.] Univ. Zürich. [Mit Figuren.] 135 S. 8. Zürich-Selnau, Gebr. Leemann & Co., 1907. V Zür

Wegmann, H[einrich]. Die Durchführung der Arbeiterschutzgesetze in der Schweiz. 32 S. 8. Bern, Genossenschafts-Buchdr., 1907. (fr. —. 30) Q

Schweizerische Vereinigung zur Förderung des internationalen Arbeiterschutzgesetzes (*d. i.* Arbeiterschutzes). Heft 22.

Weinstein, Sophie. Untersuchungen über den salzigen Geschmack der Salze. Diss. Med. Univ. Zürich. *Kopftitel:* Aus dem physiologischen Institut der Universität Zürich. 24 S. 8. Zürich, J. J. Meier, 1907. V Zür

Weiss, Albert Maria. Apologie des Christentums. Von Fr. A' M' Weiss O. Pr. [Prof. in Freiburg i. d. Schweiz]. 5 Bände. 4. Aufl. 8. Freiburg im Breisgau, Herder, 1904—1908. N 6687

Band 1.... — *A. u. d. T.:* Der ganze Mensch. Handbuch der Ethik. 4. Aufl. XVI + 947 S. 1905. (M. 6. 80, geb. 8. 80)

Band 2.... — *A. u. d. T.:* Humanität und Humanismus. Philosophie und Kulturgeschichte des Bösen. 4. Aufl. XVI + 1024 S. 1908. [M. 8. —, geb. 10. —]

Band 3.... In zwei Teilen. — *A. u. d. T.:* Natur und Übernatur. Geist und Leben des Christentums. 4. Aufl. 2 Teile. X + 666 S. *u.* X S. + S. 667—1288. 1907. [*zus.* M. 9. —, geb. 12. 60]

Band 4.... In zwei Teilen. — *A. u. d. T.:* Soziale Frage und Soziale Ordnung oder Handbuch der Gesellschaftslehre. 4. Aufl. 2 Teile. XVI + 582 S. *u.* XII S. + S. 583—1219. 1904. (*zus.* M. 9. —, geb. 12. 50)

5. ⟨Schluss-⟩ Band.... — *A. u. d. T.:* Die Philosophie der Vollkommenheit, die Lehre von der höchsten sittlichen Aufgabe des Menschen. 4. Aufl. XVI + 988 S. 1905. (M. 7. —, geb. 9. —)

Weiss, Theodor. Die Berufung an das Bundesgericht in Zivilsachen, nach dem Bundesgesetz über die Organisation der Bundesrechtspflege vom 22. März 1893. Eine systematische Darstellung auf Grundlage der bundesgerichtlichen Praxis. XVI + 431 S. gr.-8. Bern, Stämpfli & Cie., 1908. [fr. 9. —] N 6688

Welti, Friedrich Emil. Beiträge zur Geschichte des älteren Stadtrechtes von Freiburg im Üechtland. Im Anhange [mit Abdruck von]: 1. Die Handveste von Flümet von 1228; 2. Die H' von Diessenhofen von 1260. IV + 136 S. 8. Bern, Stämpfli & Cie., 1908. [fr. 3. —] Q

Abhandlungen zum schweizerischen Recht, hrg. von Dr. Max Gmür, Professor.... Heft 25.

Wenke, Artur. Junghegeltum und Pietismus in Schwaben. Ein Kulturbild aus der Mitte des 19. Jahrhunderts. Diss. Phil. Bern. 112 S. 8. Dresden-A., Druck und Komm. Ernst H. Meyer, 1907. [Ausg. im Buchh., 1908, M. 3. —] N 6504—V Bern

Wermuth, Sophie. Die junge Köchin. Lehrbuch für Koch- und Haushaltungs-Schulen. 3. vermehrte und verbesserte Aufl. IV + 372 S. 8. Basel, Basler Buch- und Antiquariatsh., 1908. [geb. fr. 3. 60] N 6505

Werner, H[ermann]. Kann das Christentum geisteskrank machen? (Sonderabdruck aus: Glauben und Wissen ... [Jahrg. 3, 1905, Heft 12].) 14 S. gr.-8. Askona, C. von Schmidtz, 1906. [fr. —. 40] N 6600[1]

Werner, L. Genf, der Genfer See und Chamonix. Praktischer Reiseführer. Mit vier Karten. 90 [+ 6] S. 8. Berlin, Albert Goldschmidt, 1908—1909. ([cart.] M. 1. 50) N 6506

Griebens Reiseführer. Band 114.

Werner, L. Das Ober- und Unter-Engadin und Davos. Praktischer Reiseführer. Mit zwei Karten. 80 + 4 S. 8. Berlin, Albert Goldschmidt, 1908—1909. ([cart.] M. 1. 50) N 6507

Griebens Reiseführer. Band 116.

Werner, L. Das Rhonetal und Zermatt, die Nebentäler und Bergpässe. Praktischer Reiseführer. Mit zwei Karten. 112 S. 8. Berlin, Albert Goldschmidt, 1908—1909. ([cart.] M. 1. 50) N 6508

Griebens Reiseführer. Band 115.

Wernle, Paul. Einführung in das theologische Studium. Von D. P' W', Professor ... [in] Basel. XVI + 524 S. 8. Tübingen, J. C. B. Mohr, 1908. [M. 7. —, geb. 8. 60] N 6689

Wettbewerb. Der W' für die Universitätsbauten in Zürich. Darstellung der preisgekrönten Entwürfe [*d. i.* Grundrisse, Ansichten etc.] — Gutachten des Preisgerichts (1908 Februar 19./27). Sonderabdruck aus der Schweizerischen Bauzeitung, Bd. 51, Nr. 12, 13 und 15. II + 19 S. 4. Zürich, Verlag der Sch' B', Komm. Rascher & Cie., [1908]. [fr. 1. —] Vq Zür

Wettstein, Walter. Zur Gemeindefinanzreform im Kanton Zürich. (Separat-Abdruck aus dem Schweizerischen Zentralblatte für Staats- und Gemeinde-Verwaltung. Jahrg. 8, 1907/08, Nr. 25 und 26.) II + 48 S. 8. Zürich, Orell Füssli, 1908. N 6150[9]

Wickström, Victor Hugo. Was Jesus in Östersund erlebte. [Von] Viktor H' W'. Einzig autorisierte Übersetzung aus dem Schwedischen von Friedrich v[on] Känel [Aeschi, Kt. Bern]. 141 S. 8. Berlin, Ernst Hofmann & Co., 1902. [M. 1. 80, geb. 2. 80] N 6690

Widmann, J[oseph] V[ictor]. Das Haus der Klage. Zu einem antiken Motiv. [Novelle] Von J. V. W' in Bern. 8. N 6580[1]

In: Süddeutsche Monatshefte.... Hrg. von P(aul) N(ikolaus) Cossmann. Jahrg. 5, Heft 5. Mai 1908. München, Süddeutsche Mon' G. m. b. H. (M. 1. 50.) S. 497—510.

Widmann, M[ax]. Das Fähnlein der sieben Aufrechten (am eidgen. Freischiessen in Aarau 1849). Festspiel (zum aarg. Kantonalschützenfest 1908 in Aarau). [Mit Vignetten.] II + II + 20 S. 8. Aarau, Emil Wirz, 1908. fr. —. 50 V Aa

Wiedmer, J[acob]. Das gallische Gräberfeld bei Münsingen ⟨Kanton Bern⟩. Von J. W'-Stern.... [Mit Illustrationen, 1 Plan und 35 Tafeln.] (Separatabdruck aus dem «Archiv des historischen Vereins des Kantons Bern», Band 18, Heft 3.) IV + 93 S. 8. Bern, Gustav Grunau, 1908. [fr. 4. —] N 6691

Wild, A[lbert]. Bericht über die gewerbliche Kinderarbeit in der Schweiz. Nach dem Fragebogen des Internationalen Arbeitsamtes. Erstattet im Auftrage des Vorstandes der Schweizerischen Vereinigung zur Förderung des internationalen Arbeiterschutzes. 135 S. 8. Basel, Genossenschafts-Buchdr., 1908. (fr. —. 60) Q

Schweizer. Vereinigung zur Förderung des internationalen Arbeiterschutzes. Heft 25.

Wild, Carl Conrad. Das Christentum im Lichte der modernen Wissenschaft. Ein Wort zur Versöhnung. 32 S. 8. St. Gallen, Selbstverlag des Verfassers ([Buchdr.] Gebr. Wildhaber), 1907. (fr. 1. 20, Direkt vom Verfasser 1. —) N 6600[3]

Wilder, Burt G[reen]. (Louis) Agassiz at Penikese. [With 1 Plate: Portrait.] Reprinted from the (Agassiz) Memorial Number of the American Naturalist, March, 1898 ([with] a few ... corrections and ... additions...). II p. + p. 189—196. 8. [Ithaca, N. Y.,] Press of the Ithaca Journal, January, 1905. ⟨$ —. 10; extra copies of portrait, —. 05⟩ N 6500[19]

(Wilder, Burt G[reen].) Louis Agassiz, Teacher. ⟨Reprinted, with slight change, from The Harvard Graduates' Magazine, June, 1907.⟩ p. 603—606. 8. [Cambridge, Mass.] N 6500[20]

Wilder, Burt G[reen]. What Agassiz did for Cornell University. ⟨From an address, «What We Owe To A'», delivered ... upon the Centenary of Louis A', May 28, 1907... .⟩ ([With an Appendix:] Address of Professor Agassiz ... at the inauguration of Cornell U', ... October 7th, 1868.) ⟨Reprinted, with slight changes, from the Cornell Era, Vol. 39, June, 1907.⟩ p. 441—448. gr. 8. [Ithaca, N. Y.] N 6500[21]

Wilder, Burt G[reen]. What we owe to (Louis) Agassiz. (Address at the Centenary of L' A' delivered ... in Barnes Hall, Cornell University, May 28, 1907.) ⟨Reprinted from The Popular Science Monthly, Vol. 71, July, 1907.⟩ II p. + p. 5—20. 8. [New York.] N 6500[22]

Wille, Frau Eliza s. Wagner, Richard. R' W' an Eliza Wille... .

Wille, R[ichard]. Waffenlehre. 3. Aufl. Ergänzungsheft 4. Von R. W', Generalmajor z. D. Feldartillerie III: Rumänien; Russland; Schweden; Schweiz; Serbien; Spanien; Türkei; Vereinigte Staaten von Amerika. Mit 50 Bildern im Text. VI + 74 S. 8. Berlin, R. Eisenschmidt, 1908. [M. 5. —] —

Darin S. 60—62: Schweiz.

Winiker, Vincenz. Die Fischereirechte am Vierwaldstättersee. ⟨Historisch-dogmatische Studie.⟩ Mit zwei Karten [im Text]. XII + 155 S. 8. Bern, Stämpfli & Cie., 1908.

Ausg. A: Diss. Jur. Bern ... von Vinzenz W'... . V Bern

Ausg. B: Von Dr. jur. Vinzenz W'... . [fr. 3. 60.] — Abhandlungen zum schweizerischen Recht, hrg. von Dr. Max Gmür, Professor... . Heft 24. Q

Wirz, Caspar. Der Uranier vor Kirche und Schrift. Von C' W' [von Zürich], V. D. M. 2., gänzlich umgearbeitete Aufl. 112 S. 8. Leipzig, Max Spohr, 1905. N 2068[2]

1. Aufl. in: Jahrbuch für sexuelle Zwischenstufen. Jahrg. 6. 1904. S. 63—108: R

Wolf, Georg Jacob. Kunst und Künstler in München. Studien und Essays. XII + 199 S. 8. Strassburg, J. H. Ed. Heitz, 1908. (M. 4. —) —

(Über Kunst der Neuzeit. Heft 12.)

Darin S. 53—64: Adolf Stäbli, *S. 96 f.:* Albert von Keller; *S. 166—172:* Die Schweizer (auf der Münchner internationalen Kunstausstellung 1905); *etc.*

Wolfer, Rudolf. Beiträge zur Kenntnis des Kinderskorbuts, mit besonderer Berücksichtigung seines Vorkommens in der Schweiz. Diss. Med. Univ. Zürich. *Kopftitel:* Aus der Poliklinik des Herrn Dr. [Jacob] Bernheim-Karrer, Priv.-Doz. f. Kinderheilkunde, Zürich. 67 S. 8. Zürich, Gebr. Fretz, 1907. N 6550[8] — V Zür

Wolff, Carl. Öffentliche Bade- und Schwimmanstalten. Mit 50 Figuren [wovon 1 Tafel]. 151 S. 8. Leipzig, G. J. Göschen, 1908. (geb. M. —. 80) —

Sammlung Göschen. (Nr. 380.)
Darin S. 18/20. 22. 29/33 etc. die Schweiz *betr. (mit 2 Abbildungen).*

Wolff, F[elix]. Elsässisches Burgen-Lexikon. Verzeichnis der Burgen und Schlösser im Elsass. Mit 54 Grundrisszeichnungen. [Herausgeber:] Kaiserliches Denkmal-Archiv zu Strassburg i. E. X + 440 S. gr.-8. Strassburg i. E., Ludolf Beust, 1908. (M. 12. —) N 6692

Veröffentlichungen des Kaiserlichen Denkmal-Archivs zu Strassburg i. E. Nr. 9....

Wolff, Hellmuth. Die bauliche Entwicklung Zürichs im 19. Jahrhundert und bis zur Gegenwart. Als Vortrag gehalten in der Statistisch-Volkswirtschaftlichen Gesellschaft des Kantons Zürich. November 1907. 28 S. 8. Zürich, Buchdr. Züricher Post, 1908. N 6150[10]

Wolff, Julius. Vergleichend-anatomische Untersuchungen über die Schwanzmuskulatur von Hapale jacchus, Cebus macrocephalus und Ateles ater. Diss. Phil. Bern. [Mit 6 Tafeln.] 31 S. gr.-8. Hannover-Linden, Herm. Schwarze & Karcher, 1908. Nq 6400[9]

Worte der Erinnerung an Herrn Peter Dietschi, Redaktor in Olten, geboren am 3. Februar 1830, gestorben am 9. Januar 1907. [Mit Porträt-Tafel.] II + 46 S. 8. [Olten, Buchdr. Dietschi, 1908.] N 6500[23]

Wotschke, Theodor. Der Briefwechsel der Schweizer mit den Polen (1546—1593). [Gesammelt und hrg.] Von Lic. Dr. Th' W'.... II + 444 S. 8. Leipzig, M. Heinsius Nachfolger, 1908. (für Subskribenten M. 12. 60, einzeln 15. 75) N 6693

(Archiv für Reformationsgeschichte. Texte und Untersuchungen ... hrg. von Walter Friedensburg. Ergänzungsband 3.)

Wyss, Bernhard. Literaturkunde II für schweizerische Fortbildungsschulen von Dr. B' Wyss-Solothurn. [Illustriert.] Eine der Gratisbeilagen zum Jahrg. 27 [1906/07] des «F[ortbildungsschülers].» IV + 32 S. 8. Solothurn, C. Gassmann, [1907]. *sep.* im Buchh. fr. —. 50 R

Wyss, [Johann David]. Le Robinson Suisse. [Par] J[ohann]-R[udolf] Wyss. [Traduit de l'allemand.] Nouvelle éd. [Illustré.] 303 p. gr.-8. Paris, Hachette & Cie, 1903. [fr. 3. —, relié 3. 80 à 5. —] Nq 6509

Bibliothèque des Écoles et des Familles. [Livres illustrés pour distributions de prix. Ire série.]

Zahn, E[rnst]. Christen Russi (Herrgottsfaeden). Roman traduit de l'allemand par [Mlle] C[aroline] Boutibonne. IV + 363 p. 8. Paris, Calmann-Lévy, [1908]. (fr. 3.50) N 6694

Zand, Gustava. Klinische Untersuchungen über das Verhalten des Blutes bei Meningitis cerebrospinalis epidemica, Men' tuberculosa und Men' purulenta non epidemica. Diss. Med. Univ. Zürich. [Mit Figuren. Sep.-Abdr. aus: Virchows Archiv für pathologische Anatomie und Physiologie. Band 192, Heft 1.] *Kopftitel:* Aus der medizinischen Klinik der Universität Zürich ⟨... Prof. Dr. [Hermann] Eichhorst⟩. 52 S. 8. Berlin, Georg Reimer, 1908. V Zür

Zangger, Theodor. Die Lage unserer Geisteskranken. II + 16 + 1 S. 8. ([Zürich] 1904.) N 6550[9]

([Hrg. vom] Komitee, in Zürich, zum Bau eines «Asyls für Gemütskranke».)

Zébrikoff, Mme L(ydie). Sur la différence de potentiel de l'Arc à courant continu entre Électrodes métalliques. Diss. Sc. Genève (avec [2 figures et] les planches IV, V et VI). ([Extrait des] Archives des Sc[iences] phys[iques] et nat[urelles. IVe période, tome 24. No 12, 15 Décembre 1907].) IV + 31 p. 8. Genève, Soc. Générale d'Imprimerie, 1908. V Genf

Zeitschrift des Ferdinandeums für Tirol und Vorarlberg. Hrg. von dem Verwaltungs-Ausschusse desselben. Dritte Folge. Heft 51. [Mit 3 Text-Abbildungen, 32 Tafeln und 1 Karte.] IV + 374 + LXXXIX S. 8. Innsbruck, Selbstverlag des Ferdinandeums (Druck: Wagner), 1907. [M. 14.—] P

Zeitschrift für alttestamentliche Wissenschaft. ⟨Begründet von Bernhard Stade.⟩ Hrg. von D. Karl Marti, ... Bern. Jahrg. 28. 1908. Heft 1. IV + 80 S. 8. Giessen, Alfred Töpelmann, 1908. *pro* Jahrg. ⟨4 Hefte⟩ M. 12.— —

Darin S. 58—59: Eine crux interpretum. Ps 2 11 f. Von Alfred Bertholet [Basel].

Zeitung. Illustrirte Z'. Nummer 3380. Band 130. 9. April 1908: Rheinnummer. Gemeinsam hrg. von dem Rheinischen Verkehrsverein, der Königlich preussischen Eisenbahnverwaltung und dem Verlag.... IV + 108 S. fol. Leipzig, J. J. Weber. Einzelpreis M. 2.50 Nf 6510

(Zeitungscatalog. Z'-K', [mit] Tages- und Notizkalender, [hrg. von]) Haasenstein & Vogler A.-G., Aelteste Annoncen-Expedition.... [Illustriert.] hoch-4. Bibl.

... 1907. (41. Aufl.) (*zus.* 1109 S.) (Berlin, Haasenstein & Vogler A. G.)
... 1908. (42. Aufl.) (*zus.* 1147 S.) (Berlin, Beyer & Bœhme.)

Forts. von: (Notiz-Kalender [und] Zeitungs-Katalog)....

Zjazd. 5-ty Z' Ogólno-Żydowskiego Związku Robotniczego na Litwie, w Polsce i Rosyi (Bundu) [= La 5e Assemblée de l'Union générale ouvrière juive en Lithuanie, Pologne et Russie, le «Bund»]. 36 p. 8. Genève, Impr. Israélite, 1904 r[ok]. fr. —.30 V

Zieger, Gustav Anton. Die Diagnose der Trächtigkeit des Rindes. Diss. Vet.-Med. Bern. Mit 6 Tafeln. *Kopftitel:* Aus der medizinischen Klinik der Königl. Sächs. Tierärztlichen Hochschule zu Dresden. Direktor: Professor Dr. [Johann Walther] Schmidt. 91 S. 8. Bern (Buchdr. Arthur Schönfeld, Dresden,) 1908. V Bern

Ziegler, Emil. Die Wirtschaftlichkeit des Grossschiffahrtsbetriebs auf der Strecke Strassburg-Basel. Gutachten, dem Departement des Innern (des Kantons Basel-Stadt) erstattet. (1906 September 20.) 28 S. 8. [Basel, Buchdr. des Schweizer. Typographenbundes.] O Bas—V Bas

Beilage zum Ratschlag [betr. Anlagen für die Rheinschiffahrt, ... vorgelegt den 14. Februar 1907, = Kanton B'-St', Ratschläge] Nr. 1585.

Ziegler, Theobald. David Friedrich Strauss. Teil 1: 1808—1839. Mit einem Jugendbild von St' [Tafel]. XX + 324 S. 8. Strassburg, Karl J. Trübner, 1908. [M. 6. —, geb. 7. —] U1

Zinsli, Ph[ilipp]. Kinderarbeit und Kinderschutz in der Schweiz. 128 S. 8. Bern, Scheitlin, Spring & Cie., 1908. (fr. —. 60) Q

Schweiz. Vereinigung zur Förderung des internationalen Arbeiterschutzes. Heft 23.

Zintgraff, H[ermann]. La Tène. Notes archéologiques. N° 1 — Mars 1907. [Illustré.] 15 p. 8. Saint-Blaise, Samuel Robert, 1907. [fr. —. 50] U1

Zobeltitz, Hanns von. Besiegter Stein. Roman. IV + 276 S. 8. Berlin, Hermann Costenoble, 1902. [M. 3.—, geb. 4.—] N 6695

(Romane und Novellen neuzeitlicher Schriftsteller. Ausgabe Costenoble.)

(*Der Roman bezieht sich auf* die Arbeit am Simplon-Tunnel.)

Zoepf, Ludwig. Das Heiligen-Leben im 10. Jahrhundert. VI + 250 S. 8. Leipzig und Berlin, B. G. Teubner, 1908. [M. 8. —] N 6696

Beiträge zur Kulturgeschichte des Mittelalters und der Renaissance. Hrg. v. Prof. Dr. W(alter) Goetz. Heft 1.

Vielfach schweizerische Heilige etc., bes. aus St. Gallen, *betr.*

Zoller, Otto. Uebersicht der sämtlichen schweizerischen Volksabstimmungen seit 1848. [Neue Ausg.] 1 S. fol. Basel, [Buchdr. Emil Birkhäuser,] Juni 1908. [fr. —. 50] N[t] 6000[16]

(Zschokke, F[riedrich].) Die hydrologische Kommission der Schweizerischen Naturforschenden Gesellschaft. Sonderabdruck aus «Internat(ionale) Revue d(er) ges(amten) Hydrobiol(ogie) u(nd) Hydrogr(aphie)» Bd. 1. Heft 1/2. II S. + S. 290—294. 8. (Leipzig, Dr. Werner Klinkhardt, [1908].) V

Zschokke, (F[riedrich]). Die postglaziale Einwanderung der Tierwelt in die Schweiz. Vortrag gehalten an der Jahresversammlung der Schweizerischen Naturforschenden Gesellschaft in Freiburg Juli 1907. Separatabdruck aus den Verhandlungen der schweiz. naturf' Ges'. 90. Jahres-Vers', Freiburg 1907. Band 2 (*d. i.* 1). II S. + S. 134—150. 8. Freiburg, Gebrüder Fragnière, 1908. N 6350[26]

Zschokke, F[riedrich]. Die Resultate der zoologischen Erforschung hochalpiner Wasserbecken seit dem Jahre 1900. Von Prof. F. Z' ⟨Basel⟩. Sonderdruck [aus:] Internationale Revue der gesamten Hydrobiologie und Hydrographie.... (Bd. 1. H[eft] 1 u. 2.) II S. + S. 221—235. 8. Leipzig, Dr. Werner Klinkhardt, 1908. N 6350[27]

Zschokke, Heinrich. Hans Dampf – Kleine Ursachen. Novellen. Illustriert von W A Wellner [= 4 Tafeln]. ([Mit Titelvignette und Porträt, nebst biographischem] Vorwort [von] Dr. Wilhelm Miessner.) I + 305 S. 8. Berlin-Leipzig, Buchverlag fürs Deutsche Haus, 1908. [geb. Lwd. M. —. 75, Hfz. 2. —] N 6511

Die Bücher des Deutschen Hauses. Hrg. von Rudolf Presber. Erste Reihe. Band 5.

Zschokke, Heinrich. Das Goldmacherdorf. Eine anmutige und wahrhafte Geschichte für Schule und Haus. [Mit illustriertem Umschlag.] 112 S. 8. Lahr (i. B.), Moritz Schauenburg, [1908]. [M. —. 14] N 6697

(Volksbibliothek des Lahrer Hinkenden Boten. Nr. 1154—1160.) (Preis jeder Nummer M. —. 02)

Zschokke, Heinrich. Eine Selbstschau. 8. vollständige Volksausgabe [Mit Porträt-Vignette auf dem Titel.] IV + 308 S. 8. Aarau, H. R. Sauerländer & Co., 1907. [fr. 2. 80, geb. 3. 80] N 6512

Züblin, Emil. Beitrag zur Kenntnis der roten Ruhr des Rindes ⟨Dysenteria Coccidiosa Bovis⟩. Diss. Vet.-Med. Univ. Zürich. [Mit Figuren. Sep.-Abdr. aus: Schweizer-Archiv für Tierheilkunde.... Band 50. Heft 3.] *Kopftitel:* Aus dem pathologischen Institut der veterinärmedizinischen Fakultät der Universität Zürich. 56 S. 8. Zürich, Orell Füssli, 1908. V Zür

Zürcher, [Emil]. Die Kriminalität der Schulkinder. Von Prof. Z' in Zürich. ([Sep.-Abdr. aus:] Schulhygienisches Taschenbuch.) I S. + S. 214—219. 8. (Hamburg und Leipzig, Leopold Voss, 1907.) N 6450[16]

Zunft «zur Meisen» (Zürich). Festschrift, hrg. von der Vorsteherschaft zur Feier des 150jährigen Hausjubiläums (1757—1907. [Mit Illustrationen, sowie 30 Tafeln nach] Photographien von Ph[ilipp] & E[rnst] Link, Zürich). 78 S. fol. (Zürich, Orell Füssli,) 1907. [geb. fr. 10. —] V[q] Zür

S. 5—29: (Baer, C[asimir] H[ermann].) Das Zunfthaus «zur M'» in Zürich; *S. 31—78:* (Stichler, C[arl].) Geschichtliche Erinnerungen zum 150jähr' Hausjubiläum der Zunftgesellschaft zur M' in Zürich.

Zustände. Die Z' während der Streiks in Zürich 1907/08. (Zusammenstellung ... [hrg. vom] Vorstand des Gewerbeverbandes Zürich, Januar 1908.) 32 S. 8. (Zürich, Joh. Frey.) N 6150[11]

Zuwachsverzeichnis der Bibliotheken in Zürich. Jahrg. 11, 1907. [Quartal] 2 ⟨April bis Juni⟩ *u.* 3 ⟨Juli bis September⟩. IV + 144 *u.* IV + 104 S. 8. Zürich, Berichthaus, 1907 *u.* 1908. [*je* fr. —. 50] Bibl.

Zuwachsverzeichnis der Stadtbibliothek Winterthur. Jahrg. 1, 1907. II + 43 S. 8. Winterthur, Geschwister Ziegler, 1908. Bibl.

Zwez, Richard. Salome. Ein Trauerspiel in zwei Aufzügen. 54 S. 8. Bern und St. Ludwig i. E., Victor Schlüter, 1908. [fr. 2.—] N 6580[4]

Zwingli, Ulrich. Huldreich Zwinglis sämtliche Werke. ... hrg. von Dr. Emil Egli ... und Dr. Georg Finsler.... Band 2. Liefg. 9 *u.* 10. ⟨= Lfg. 17 *u.* 18 des ganzen Werkes.⟩ *je* IV S. + S. 641—800. 8. Leipzig, M. Heinsius Nachfolger, 1908. [Subscr. *je* M. 3. —] Corpus Reformatorum. Volumen 89. U3

CARL BECK, Buchhandlung, LEIPZIG, Inselstr. 18

Antiquariat — Sortiment — Verlag

Spezialität: HELVETICA

(Alle Erscheinungen, welche in irgend einer Beziehung zur Schweiz oder den Alpen stehen)

Kataloge gratis und franko — **Grössere Aufträge portofrei**

Bisher erschienen folgende Bulletins meiner Neuerwerbungen:

N° 3. **Theologie** (N° 754–2375.) N° 4. **Militaria – Geschichte** (N° 2376—3795.)

In Vorbereitung:

N° 5. **Der Kanton Basel, nebst alten Basler Drucken.** (Über 2000 Nummern.)

N° 6. **Helvetica mit Ausschluss des Kantons Basel.**

N° 7. **Kulturgeschichte.**

Sammelmappe zu meinen Bulletins gratis.

68

Pro memoria. Die Tit. Verleger und Autoren werden darauf aufmerksam gemacht, dass literarische Mitteilungen, Rezensionen, Bücheranzeigen etc. im Inseratenteil des «Bibliographischen Bulletin» grossen Erfolg haben dürften, da nicht nur Buchhandlungen, Bibliotheken und literarische Gesellschaften, sondern namentlich auch Bücherfreunde Abonnenten des Bulletins sind.

EX-LIBRIS

in wirklich künstlerischer Ausführung liefert die

Buchdruckerei Benteli A.-G., Bümpliz-Bern

Druck und Verlag von BENTELI A.-G., Bümpliz-Bern.

1908. Nro 7/9.

Bibliographisches Bulletin

der Schweizerischen Landes-Bibliothek

BULLETIN BIBLIOGRAPHIQUE DE LA BIBLIOTHEQUE NATIONALE SUISSE

Achter Jahrgang. — Huitième Année.

Juli/September 1908. Nro 7/9. Abgeschlossen den 31. Oktober 1908.

Erscheint jährlich in 12 Nummern und je 2 Abteilungen:
Teil I: *Bibliographie*, redigiert von der Direktion der Schweizerischen Landesbibliothek.
Teil II (beigegeben vom Verleger): Mitteilungen aus dem gesamten Buchhandel und Gewerbe, literarische Notizen, Bücherbesprechungen, *Inserate*.
Jahres-Abonnement: zweiseitig bedruckt Fr. 5. –; einseitig bedruckt, auf dünnem Papier und zwischen den Titeln bereits durchschnitten Fr. 6. —. Für das Ausland M. 5. —, bezw. M. 6. —.
☞ Einsendungen und Inserate beliebe man zu richten an den **Verlag: Buchdruckerei Benteli A.-G., Bümpliz-Bern.**

Das «Bibliographische Bulletin» wird zwei Teile enthalten: 1. Bibliographie, redigiert von der Direktion der Schweizerischen Landesbibliothek; 2. Mitteilungen (literarische Notizen, Bücherbesprechungen und zweckentsprechende Inserate), beigegeben vom Verleger.

Einsendungen und Wünsche sind an den Verleger zu richten.

In der Bibliographie erscheinen Titel nur, wenn die Werke selbst der Schweiz. Landesbibliothek zugegangen sind. — Redaktionsschluss der Nro 10/12: 31. Dezember 1908.

Das «Bibliographische Bulletin» verzeichnet in seinem Hauptteil, «Bibliographie», die der Schweizerischen Landesbibliothek zugehenden neuen Druckschriften, Musikalien, Karten und Kunstblätter, die mit der Schweiz in irgendwelcher Beziehung stehen:

1. was in der Schweiz von 1901 an erscheint,
2. was im Ausland von 1901 an erscheint und schweizerischen Inhalt hat (immerhin nur, sofern dieser aus Registern u. dgl. leicht ersichtlich ist),
3. was von schweizerischen Verfassern von 1901 an veröffentlicht wird.

Le «Bulletin bibliographique» comprend 2 parties: 1. Bibliographie, rédigée par la direction de la Bibliothèque nationale

suisse; 2. Communications diverses (notices littéraires, comptes rendus et annonces de livres nouveaux), publiées par l'éditeur. Adresser les communications à l'éditeur.

Seuls les titres des ouvrages qui parviennent à la Bibliothèque nationale suisse paraissent dans la Bibliographie. — Seront insérés dans le n° 10/12 les titres des ouvrages reçus jusqu'au 31 décembre 1908.

Le «Bulletin bibliographique» donne dans sa partie principale: «Bibliographie», les titres des imprimés, compositions musicales, cartes et estampes envoyés à la Bibliothèque nationale suisse, se rapportant en quelque mesure à la Suisse:

1° ce qui paraît en Suisse dès 1901,

2° ce qui paraît à l'étranger dès 1901, concernant la Suisse (pour autant, du moins, qu'on peut s'en rendre compte d'après les tables des matières, etc.),

3° ce qui est publié par des auteurs suisses dès 1901.

Erklärungen:

Die Titel sind bibliographisch genau wiedergegeben, unter Beobachtung folgender Regeln:

⟨In Spitzklammern⟩ erscheinen Worte, die auf dem Titel selbst eingeklammert sind.

(In runden Klammern) stehen Ergänzungen des Titels, die auf dem Titelblatt fehlen, sofern dem Wortlaut des Textes entnommen; [in eckigen Klammern] stehen andere Ergänzungen des Titels.

Cursiv sind sonstige Bemerkungen und Zusätze der Redaktion gedruckt.

(**Umschlag:*...) *u. dgl.* = Erhebliche Veränderungen des Titels gegenüber dem Text des Titelblattes, die sich an andern augenfälligen Stellen des Werkes finden, erscheinen in runden Klammern, wobei die betr. Stelle mit vorgesetztem Stern genannt ist.

... deutet Auslassungen unbedeutender Bestandteile des Titels an,

— — bezeichnet Weglassung völlig gleichlautender Worte eines unmittelbar vorangehenden Titels.

CLEF:

Les titres sont publiés littéralement; on observera les règles suivantes. On met:

⟨Entre parenthèses aiguës⟩ les mots qui sont entre parenthèses dans le titre même:

(entre parenthèses) les mots qui complètent le titre et se trouvent textuellement dans l'ouvrage, mais non pas sur le titre;

[entre crochets] les autres compléments du titre;

en italiques les remarques et adjonctions de la Rédaction.

(**Umschlag:*...) *etc.* = Les variantes du titre qui sont de quelque importance et se trouvent dans l'ouvrage, à un endroit qui saute aux yeux (tel que couverture etc.), sont données entre parenthèses; elles y sont précédées de la désignation de l'endroit, marquée d'un astérisque.

... remplacent des parties insignifiantes du titre.

— — remplacent des phrases se trouvant textuellement dans le titre de l'ouvrage qui précède immédiatement.

* * *

A. u. d. T. = Auch unter dem Titel = intitulé aussi.
Kopftitel = en-tête; *Nachtitel* = titre de départ; *Vortitel* = faux-titre.
Titelauflage = édition à la colle.
Umschlag = couverture.

Bibliographie.

Abhandlungen zum schweizerischen Recht, hrg. von Dr. Max Gmür, Professor.... Heft 26—30. 8. Bern, Stämpfli & Cie., 1908. Q

Heft 26. (fr. 3.50) s. Gmür, Max — Heft 27. (fr. 2.—) s. Röthlisberger, Ernst — Heft 28. (fr. 10.—) s. Tscharner, L[udwig] v[on] — Heft 29. (fr. 2.—) s. Meszlény, Arthur — Heft 30. [fr. 6.—] s. Leuenberger, Jacob.

Adam, A[lfred]. Ein Fall von Dacryocystitis und Orbitalphlegmone beim Neugeborenen. ⟨Aus der Privatklinik für Augenkranke von Docent Dr. [August] Siegrist.⟩ [Mit 1 Tafel.] Separat-Abdruck aus der Festschrift zum 25jähr. Jubiläum des Herrn Prof. R[udolf] Massini. ⟨Jahresbericht der Allgemeinen Poliklinik [des Kantons Basel-Stadt im Jahre 1901].⟩ 6 S. kl.-4. [Basel, J. Frehner, 1902.] N 6550[12]

Adelung, [Frl.] Sophie von. Aus dunkeln Tagen. [Erzählung.] 56 S. 8. Basel, Emil Birkhäuser, Oktober 1908. fr. —.10 R

Verein für Verbreitung guter Schriften. Basel, No. 79.

Aeschbacher, Robert. Wir sahen seine Herrlichkeit. Ein Jahrgang Predigten. VIII + 504 S. 8. Basel, Friedrich Reinhardt. [fr. 5.—, geb. 6. 25]

2. [Stereotyp-]Aufl. 1907. — | 3. [Ster'-]Aufl. 1908. N 6716

Ah, Joseph Ignaz von. Ausgewählte Predigten u. Predigt-Entwürfe ... hrg. von Dr. J[oseph] Beck.... ([Band] 2;) Liefg. 15. II S. + S. 193—272. 8. Stans, Hans von Matt & Co., 1908. [à fr. 1.—] U3

Aisslinger, Hans. Beiträge zur Kenntnis wenig bekannter Pflanzenfasern. Diss. Phil. [II.] Univ. Zürich. [Mit 2 Tafeln.] IV + 135 S. 8. Zürich-Selnau, Gebr. Leemann & Co., 1907. V Zür

Alcock, D . Gabrielle. Histoire d'une fiancée au temps de Calvin. [Traduit de l'anglais. Couverture illustrée.] 275 p. 8. Genève, J.-H. Jeheber; ..., [1908]. (fr. 3. 50, [relié 5.—])

Ed. A: Genève...; Neuchâtel, Delachaux & Niestlé S. A. N 6919
Ed. B: Genève...; Paris, Fischbacher. —

Aleramo, Sibilla. Une femme. Roman. Traduit de l'italien par Pierre-Paul Plan [de Genève]. IV + 319 p. 8. Paris, Calmann-Lévy, ([19]08). (fr. 3. 50) N 6717

Algina, Valentina. Über die Ursache des Herzschlages. Diss. Med. Bern. ([Mit Figuren und] Tafel 7. [Sep.-Abdr. aus:] Archiv f. Anat[omie] u. Phys[iologie. Jahrg.] 1908. Phys[iolog]. Abtlg.) II S. + S. 237—258. 8. (Leipzig, Veit & Comp.) V Bern

Almanacco delle Famiglie cristiane per l'anno 1909. Anno 24. [Con illustrazioni e 1 tavola.] IV + 73 [+ 15] p. 4. Einsiedeln, Svizzera, Benziger & Co. S. A. *etc.* [fr. —.50] P

Almanach agricole de la Suisse romande 1909 — 47e Année. Publié par la Société cantonale neuchâteloise d'agriculture et de viticulture. [Avec des illustrations et 4 planches.] VIII + 72 + 36 (+ *ens.* 8) p. 4. Neuchâtel, Attinger Frères. fr. —. 35 P

Almanach des familles chrétiennes pour l'année 1909. 33e Année. [Avec des illustrations et 1 planche.] IV + 74 [+ 14] p. 4. Einsiedeln ⟨Suisse⟩, Benziger & Co. S. A. *etc.* [fr. —. 50] P

Almanach romand. 1909. 10e Année. [Avec des illustrations et 2 planches.] IV + 128 p. 4. Berne, Stæmpfli & Cie. fr. —. 40 P

Almanaque de la Familia Cristiana para el año de 1909. Año 20o. *Mit 1 Melodie, Illustrationen und 1 Tafel.* IV + 72 [+ 16] p. 4. Einsiedeln ⟨Suiza⟩, Benziger & Co. S. A. [fr. —. 50] P

Altwegg, Wilhelm. De Antiphonte qui dicitur Sophista quaestionum particula I: De libro *ΠΕΡΙ ΟΜΟΝΟΙΑΣ* scripto. Diss. Phil. Basiliensis ... scripsit Guilelmus A'.... 99 p. 8. Basileae, Gasser & Cie., 1908. V Bas

Amstein, H(ermann). Du secret des lettres missives. Thèse Lic. Dr. Lausanne. 102 p. 8. Genève, Atar, 1907. N 6718—V Waa

Anastasi, Giovanni. Libro di Lettura e di Premio Per le Classi Elementari Superiori ed i primi corsi tecnici delle scuole ticinesi. 3a ed. 250 p. 8. Locarno, A(lb). Pedrazzini, 1908. [fr. 1. 50] N 6920

Annalas della Società reto-romantscha. 22. Annada. Ediziun e proprietà della Società. [Mit 1 Porträt-Tafel.] IV + 348 S. 8. Samedan, Engadin Press Co., 1908. (commembers fr. 5. —, commerzi 7. —) R

Annalen der Schweizerischen Balneologischen Gesellschaft = Annales de la Société suisse de balnéologie. Redaktion: Dr. med. Emil Cattani, Engelberg.... Heft 4. [Mit 2 graphischen Doppel-Tafeln.] IV + 111 S. 8. Aarau, H. R. Sauerländer & Co., 1908. [fr. 3. 60] R

Anniversaire. Le 109e a' de la mort de (Jean-Paul) Marat. (Un portrait inconnu de M' — M' électrothérapeute par M. le Dr [François-Victor] Foveau de Courmelles — Un opuscule inconnu sur M' — Une lettre de M' sur des expériences anatomiques.) [Avec 2 portraits.] 8. N 6500[25]

In: La Chronique Médicale. Revue bi-mensuelle de médecine, historique, littéraire & anecdotique. Dr [Auguste] Cabanès, Directeur-Rédacteur en chef. 9e Année. No 14. 15 juillet 1902. Paris(-Poitiers, Soc. Française d'Imprimerie et de Librairie). fr. 1.50. p. 455-478.

Annuaire Médical Suisse. 4e éd. française (1908). Revue et transformée avec le concours de nombreux collaborateurs. II + VI + 352 + 92 [+ 6] p. 8. Lausanne, Soc. Suisse d'Edition, 1908. [relié souscr. fr. 5. —] Q

(La dernière éd. ... a paru en 1904 [*i. e.* 1903].)

Annuaire Officiel de la République et Canton de Neuchâtel. 1908–1909. 408 p. 8. La Chaux-de-Fonds, Impr. du National Suisse, 1908. [relié fr. 1.50] O Neu

Annuario Cantonale e Guida Commerciale della Svizzera Italiana. Anno 5°, 1908-1909. [Con 1 carta.] IV + 468 + LII + LIV p. 8. Bellinzona, S. A. Stab. Tipo-Litogr. già Colombi, 1908. [leg.] fr. 5.— Q

Nicht-amtliche Forts: von: Annuario Officiale del Cantone Ticino e G' Comm' della S' It'.

Ansprache der schweizerischen (**1901 & 1905:* schweiz.; **1906 & 1908:* schweizer.) Bischöfe an die Gläubigen ihrer Diözesen auf den Eidgenössischen Bettag.... 8. O

... 1901. 6 S. *o. O.* (1901). — ... 1902. 6 S. *o. O.* (1902). — ... 1903. 7 S. *o. O.* (1903). — ... 1904. 8 S. *o O.* (1904). — ... 1905. 7 S. St. Gallen, Buchdr. der «Ostschweiz», 1905. — ... 1906. 7 S. *o. O.* (1906).
... 1907: Die Sorge des Christen für das allgemeine Wohl. 8 S. *o. O.* (1907).
... 1908. 8 S. *o. O.* (1908).

Antan, Pierre d'. Le Mariage de Jean-Pierre. Saynète en un acte. 44 p. 8. Lausanne *etc.*, Fœtisch Frères ⟨S. A.⟩, [1907]. fr. 1.— N 6580[9]

Appenzeller Kalender auf das Jahr 1909. Jahrg. 188. Gegründet von Joh[anne]s Sturzenegger & Joh[anne]s Schläpfer. [Illustriert.] Gratis-Beilage: Taschen- und Wandkalenderchen auf 1909. [100 S.] 4. Trogen, U. Kübler. fr. —.50 P

Arbeiterfreund-Kalender 1909. [Illustriert.] IV + 112 S. 4. Bern, Agentur des Blauen Kreuzes; Barmen, Elim. fr. —.40 P

Arnold, Hermann. Das eheliche Güterrecht von Mülhausen i. Elsass am Ausgange des Mittelalters. Mit einem Urkundenanhang. 72 S. 8. Heidelberg, Carl Winter, 1906. [M. 1.80] N 6450[18]

Deutschrechtliche Beiträge. (Forschungen und Quellen zur Geschichte des Deutschen Rechts. Hrg. von Dr. Konrad Beyerle ....) Band 1, Heft 1.

Arthus, Maurice. L'Alcool est-il un aliment? II + 16 p. 8. Lausanne, Libr. Nouvelle; Paris, Masson & Cie, 1908. [fr. —.80] N 6800[3]

Aschkenasy, Sarah. Ueber die Unfälle mit tödlichem Ausgang in der Schweiz während der Jahre 1900—1905 durch Erschlagenwerden, Schlag eines Tieres, Stoss und Anprall. Diss. Med. Bern. 63 S. 8. Bern, Unionsdruckerei, 1908. N 6550[13]—V Bern

Asness, Mlle Vera. Cancer du col de l'utérus et grossesse. Thèse Méd. Lausanne. 52 p. 8. Lausanne, Charles Pache, 1908. V Waa

Atlas Géographique, Économique, Historique de la Suisse. 1re–4e Livr. .... à IV p. + *cartes* p. 1—32. gr.-8. Neuchâtel, Administration des Publications du Dictionnaire Géographique de la Suisse — *Livr. 2 et ss.:* En libr. par les soins de Attinger Frères, éditeurs —, 1907—1908. (*cpl.* en 6 livraisons; souscr. à fr. 1.—, l'Atlas br. 6.—) U1

Publications du Dictionnaire Géographique de la Suisse.
1re Livr. .... IV p. + *cartes* p. 1–8. 1907. — 2me–4e Livr. .... à IV p. + *cartes* p. 9–32. 1908.

Atlas. Geographischer, volkswirtschaftlicher, geschichtlicher A' der Schweiz. Liefg. 1—4. *je* IV S. + *Karten* S. 1—32. gr.-8. Neuenburg, Administration der Bibliothek des Geographischen Lexikons der Schweiz — *Liefg. 2 ff.:* Für den Buchh.: Gebrüder Attinger, Verleger —, 1907—1908. (*cpl.* in 6 Lieferungen; Subskr. zu fr. 1.—, der Atlas br. 6.—) U1

Bibliothek des Geographischen Lexikons der Schweiz.
Liefg. 1.... IV S. + *Karten* S. 1—8. 1907. — Liefg. 2... — 4.... *je* IV S. + S. 9—32. 1908.

Auér, C[onrad]. Weitere Vorschläge für die Revision der Schul-Gesetzgebung. Zuhanden der Mitglieder des Kantonal-Lehrervereins, der Landesbehörden und der Gemeinde-Schulräte. Aufgestellt und mit Berücksichtigung der Beschlüsse der Filialkonferenzen begründet von C. A'.... 132 S. 8. Glarus, ⟨Rud. Tschudy⟩, 1908. N 6719

Auerswald, A von s. Familienbibliothek, Schweizer. Nr. 75.

Auf zu Gott! Taschen-Gebetbüchlein für Katholiken. Revidiert von P. Friedrich Ziegler O. S. B. 1. Ausgabe. [Mit 1 Titelbild.] 179 S. 8. Einsiedeln *etc.*, Benziger & Co. A. G., (1908). [geb. fr. —.50 *bis* 2.25] N 6720

Auslieferungsverträge. Die A' des Deutschen Reiches und der deutschen Bundesstaaten. Textausgabe mit (Einleitung,) Anmerkungen und Sachregister von Dr. jur. A Cohn, Landrichter. XVI + 548 + *Verlagsverzeichnis* 39 S. 8. Berlin, J. Guttentag, 1908. ([geb.] M. 4.—) —

Guttentagsche Sammlung Deutscher Reichsgesetze. Text-Ausgaben mit Anmerkungen. Nr. 86.
Darin S. 259—280: Vertrag zwischen Deutschland und der Schweiz wegen gegenseitiger Auslieferung der Verbrecher. Vom 24. Januar 1874; *s. auch Einleitung S. 4. 8. 10/4. 17 f. 20 f. 23/5. 28 f. 31. 33. 46. 49 f.*

(Avenarius, Ferdinand.) (Giovanni) Segantini. (Vom Herausgeber.) [Mit 6 Tafeln.] gr.-8. N 6500[16]

In: Kunstwart. Herausgeber F. Avenarius. Jahrg. 21, Heft 8. Zweites Januarheft 1908. München, Georg D. W. Callwey. (M. —.75.) S. 81—86 (*s. auch* S. 130/2 *u.* 151 f.).

Azmi, Mahmoured. Participation de la vésicule séminale au Processus Gonococcique. Thèse Méd. Lausanne. [Avec 1 planche.] *Kopftitel:* Faculté de Médecine de l'Université de L', Clinique dermatologique et vénérienne. 47 p. 8. Lausanne, Impr. des Unions Ouvrières, 1907. V Waa

Bachmann, A[lois]. Kaspar und Gretchen. Eine Erzählung aus dem Arbeiterstande. 72 S. 8. Bern, Haller, (September) 1908. fr. —.15

Verein für Verbreitung guter Schriften (Verein Bern). Nr. 70. R

Bachofner [-Buxtorf, Frau] Anna. Madame Elisabeth von Frankreich (1764—1794). Ein Lebensbild aus der letzten Königsfamilie der Bourbonen. Von A' Bachofner. 168 S. 8. Basel, Kober, 1908. [fr. 2.—, geb. 3.—] N 6721

Bade-Orte, Heilquellen und Heilanstalten in Deutschland, Österreich-Ungarn u. der Schweiz. 26., neu bearbeitete Aufl., mit einer Einleitung von Dr. med. Julius Hoffnung. Mit einer Karte von Deutschland und den angrenzenden Ländern. 295 + *Inseraten-Anhang* 12 S. 8. Berlin, Albert Goldschmidt, 1908–1909. —

Griebens Reiseführer. Band 17.
Darin S. 30 f. 33 f. 42 f. 52. 65/8. 82 f. 95 f. 144 f. 152 f. 159/61. 175. 178 f. 184 f. 201 f. 209. 214. 222 f. 239 Kurorte der Schweiz *betr.; s. auch S. 9/11. 14/17. 256 etc*

Baechtold, Jacob. Gottfried Kellers Leben. Von Jakob B'. Kleine Ausgabe ohne die Briefe und Tagebücher des Dichters. Aus dem Nachlass des Verfassers. 2. Aufl. VI + 288 S. 8. Stuttgart und Berlin, J. G. Cotta Nachfolger, 1908. (M. 3.—; geb. Lwd. 3.80, Hfz. 5.—) N 6722

Bächtold, M[artin]. Der kleine Blumenfreund. Eine Anleitung für die liebe Jugend zur einfachen und richtigen Erziehung, Behandlung und Pflege der schönsten aus Samen zu erziehenden Blumen. 8. Zürich, Selbstverlag (Buchdr. J. Leemann).

[1. Aufl.] II + 18 S. 1907. N 5730[23]
6. Tausend. IV + 16 S. 1907. N 5730[24]
8. *u.* 9. Tausend. *je* IV + 16 S. 1908. N 5730[25] *u.* N 5730[26]

Bächtold, M[artin]. Lebens-Sprüche und Liebes-Verse für Verliebte und Verlobte und die es werden. No. 1. IV + 24 S. 8. Zürich, E. Cotti's Wwe., 1901. fr. —.50. — *Nicht mehr erschienen.*

[1. Aufl.] *u.* 2. Aufl. *u.* 3. Aufl. —
4. Aufl. *u.* 5. Aufl. N 6580[10] *u.* N 6580[11]

Bächtold, M[artin]. Neue Turnerlieder, als kleiner Beitrag zum eidg. Turnfest in Zürich 1903. 16 S. 8. (Zürich, Müller, Werder & Cie., [1903].) fr. —.20

[1. Aufl.] — | 2. Aufl. N 6580[12]

Bächtold, M[artin]. Neue Weihnachtslieder und Sprüche ⟨mit biblischen Belegen⟩. Von M. Baechtold, ... Kantonsschulgärtner .... IV + 20 S. 8. Zürich, Selbstverlag, [Buchdr.] J. Leemann.

[1. Aufl.] 1905. [fr. —.20] N 6580[13]
3. Aufl. *u.* 4. Aufl. 1906. *je* fr. —.20 N 6580[14] *u.* N 6580[15]
5. Aufl. *u.* 6. Aufl. 1907. *je* fr. —.20 N 6580[16] *u.* N 6580[17]

Bächtold, M[artin]. Neue Weihnachtslieder und Sprüche mit biblischen Belegen, nebst Neujahrs- und andern Gedichten, Versen und Sprüchen, mit den beliebtesten ältern Weihnachtsliedern. Zum Vortrage für Kinder und Erwachsene geeignet. [Mit Titel-Vignette.] IV + 40 S. 8. Zürich, Selbstverlag, [Buchdr.] J. Leemann. fr. —.50

7. Aufl 1907. N 6580[18] | 10. Aufl. 1907. N 6580[19]

Bakardjieff, Stéphan. Recherches sur quelques procédés rapides pour le contrôle des farines. Thèse Méd. Lausanne. *Kopftitel:* Institut d'hygiène expérimentale et de parasitologie de l'Université de Lausanne. Prof.: Docteur B[runo] Galli-Valerio. 31 p. 8. Lausanne, A. Petter, 1908. N 6550[14]—V Wan

Baltera, J[oseph]. Le drainage dans les Affections utéro-annexielles. Thèse Méd. Lausanne. [Avec 1 figure.] *Kopftitel:* Faculté de Médecine de l'Université de Lausanne, Clinique du Professeur-Docteur [Emile] Dind. 57 p. 8. Lausanne, Hoirs d'Adrien Borgeaud, 1908. V Waa

Baranoff, (Mme) Elisabeth. Contributions à l'étude des Complications pulmonaires post-opératoires de l'éthérisation. Thèse Méd. Lausanne. 26 p. 8. Lausanne, Constant Pache-Varidel & Brou, 1907. V Waa

Barblan, G[audenz]. Landwirtschaft und Fremdenverkehr. Vortrag, gehalten am 21. März 1907 in der Gemeinnütz(igen) Gesellschaft Graubündens. Separatabzug aus der Schweiz. Zeitschrift für Gemeinnützigkeit, Jahrg. 47 [Heft 1]. 35 S. 8. Zürich-Selnau, Gebr. Leemann & Co., 1908. N 5300^28

Barcinskaja, Mlle E[mma]. La iodophilie dans la scarlatine. Thèse Méd. Lausanne. *Kopftitel:* Université de Lausanne, Clinique infantile: Professeur D^r [Adolphe] Combe. 40 p. 8. Lausanne, Impr. Cosmopolite, 1908. V Waa

Barth, Albert. Die Entwicklung der neuen Machtverhältnisse in Ostasien. [Mit 1 Uebersichtskarte. Sep.-Abdr. aus: Sonntagsblatt der Basler Nachrichten, Jahrg. 3, Nummer 28—34.] 79 S. 8. Basel, Helbing & Lichtenhahn, 1908. [fr. 1.—] N 6723

Baud-Bovy, Daniel. La Meije et les Écrins. Ouvrage illustré de 50 vignettes et 25 planches hors texte en couleurs — Illustrations par Ernest Hareux. 122 p. 4. Grenoble, A. Gratier & J. Rey (Gravé et Imprimé par «Sadag»..., Sécheron près Genève), [1908]. [fr. 50.—] N^q 6724

(... Edition française: 6 Exemplaires d'Auteur *et* 600 Ex', numerotés.... — Exemplaire N° 255.)

(La Galerie des 25 Hors-texte ... est livrée aux Souscripteurs en feuilles au prix de fr. 25.—)

Baud-Bovy, Daniel. Vacances d'Artistes. (Tessin — Valais — Vaud — Genève.) [De l'Engadine à Genève, par le T', le Val' et le Pays de Vaud. Avec] Illustrations de A(ug[uste]) Bastard, E(d[ouard]) Baud, P[linio] Colombi, L[ouis] Dunki, J[ules] Fontanez, G[iovanni] Giacometti, H[enry] v(an) Muyden, E(d[ouard]) Vallet. IV + 166 p. 4. Genève, Soc. Suisse des Affiches Artistiques «Sonor» (Impr. du Journal de G'), 1909 [*i. e.* 1908]. [relié souscr. fr. 20.—, en libr. 25.—]

[Prime du Journal de Genève, 1908.] N^q 6725

Baumberger, Georg. Sr. Maria Paula Beck (1861—1908), Generaloberin der Lehrschwestern von Menzingen. Eine katholische Ordensfrau des XX. Jahrhunderts. Biographischer Nachruf. [Illustriert.] 48 S. 8. Einsiedeln *etc.*, Benziger & Co. A. G. [fr. —.85]

[1. Aufl.] 1908. N 6500^27 | 2. Aufl. [1908.] —

Baumberger, Georg. Im Flug an südliche Gestade. Reiseeindrücke aus Spanien, Marokko und Italien. Mit dem Bilde des Verfassers [Tafel] und über 100 Textillustrationen. 486 S. 8. Einsiedeln *etc.*, Benziger & Co. A. G., 1909. [fr. 7.50, geb. 8.75] N 6726

Baumbilder. Baum- und Waldbilder aus der Schweiz. Serie I. Hrg. vom Schweizerischen Departement des Innern, Abteilung Forstwesen ⟨Oberforstinspektorat⟩. [Mit Illustrationen und 20 Tafeln.] 24 S. 4. Bern, A. Francke, 1908. [in Mappe fr. 5. —] K

Baumgartner, Andreas. Lese- und Übungsbuch für die Mittelstufe des Französischen Unterrichtes. Ausgabe B. 2., verbesserte Aufl. VIII + 132 S. 8. Zürich, Orell Füssli, (1907). (geb. fr. 1.90) N 6727

Baun, Friedrich. Erzählungen und Erläuterungen zum württembergischen Konfirmationsbüchlein, von F' B', Pfarrer in Heinrichsbad (bei Herisau). 160 S. 8. Stuttgart, Holland & Josenhans, 1908. [geb. M. 2. —] N 6728

Bay, J Christian. Bibliotheca Botanica, Auctore Alberto de Haller. Index Emendatus, perfecit J. Ch' Bay (Rogers Park, Chicago). Ad diem natalem Alberti de H' ante hos ducentos annos Bernae nati celebrandum die 16 mensis Octobris anni 1908 edidit Societas Bernensis Rerum Naturae Peritorum. VI + 57 p 4. Bernae, Benteli & socii, 1908. [fr. 6. —] Nq 6921

Beiträge. Thurgauische B' zur vaterländischen Geschichte. Hrg. vom Historischen Verein des Kantons Thurgau. Heft 48. [Mit 1 Tabelle und 1 Stammtafel.] IV + 233 S. 8. Frauenfeld, F. Müller, 1908. [fr. 3. —] P

Beiträge. Zürcher B' zur Rechtswissenschaft, hrg. von A[ugust] Egger, E[rnst] Hafter, H[ermann] F[erdinand] Hitzig und Max Huber.... [Heft] 22. 8. Zürich, Schulthess & Co., 1908. [fr. 3.60] Q

s. Peyer, O[tto].

Beiträge zur Klinik der Tuberkulose und spezifischen Tuberkulose-Forschung. ... hrg. von Dr. Ludolph Brauer.... Band 10. Heft 4: Landmann, (Gustav,) Tuberkulol und Tuberkulin Béraneck — Sahli, (H[ermann],) Erwiderung auf den vorstehenden Artikel — Béraneck, (Ed[mond],) Réponse à Monsieur le Dr. Landmann — Landmann, Sahli und Béraneck, Schlussbemerkungen — Konzelmann, (Robert,) Über den Einfluss pleuritischer Exsudate auf den Verlauf der Lungentuberkulose (Aus der Züricher Heilstätte für Lungenkranke in Wald). IV S. + S. 293—399. gr.-8. Würzburg, Curt Kabitzsch, 1908. Einzelpreis M. 4. — N 6922

S. 324—345 ⟨22 S.⟩ u. S. 366/70 Artikel von Prof. Dr. H[ermann] Sahli in Bern; *S. 346—359 ⟨14 S.⟩ u. S. 371/2 Artikel von* Prof. Dr. Ed[mond] Béraneck ⟨Neuchâtel, Suisse⟩.

Benz, Rudolf. Das Strafgesetzbuch für den Kanton Zürich. Neue Ausgabe vom 6. Dezember 1897, mit einem Anhange, enthaltend: die Ordnungsstrafen im Betreibungs- und Konkursverfahren, das Gesetz betreffend den Vollzug der Freiheitsstrafen und das Gesetz betr. Abänderung des Strafgesetzes vom 26. April 1908. Für Juristen und Nichtjuristen, besonders auch für Geschworene erläutert durch Dr. R' B', Redaktor des Gesetzes. 4. umgearbeitete Aufl. von Dr. Emil Zürcher, Professor.... II + 269 S. 8. Zürich, Schulthess & Co, 1908. [fr. 4. —, geb. 4.80] N 6729

Berg. Über B' und Thal. Vorschläge für Wanderungen im Jura, Vogesen und Schwarzwald. Hrg. vom Verkehrsverein Basel (**Umschlag:* Ü' Berg und Thal. Tourenvorschl' des Verkehrsverein B'). 2., gänzlich umgearbeitete Aufl., mit Angabe der Höhen, der Distanzen in Stunden und Kilometern und mit drei neuen Kartenbeilagen. [Mit illustriertem Umschlag.] 358 S. 8. Basel, Schweiz. Verlags-Druckerei G. Böhm, (1908). [*zus.*, Text cart., fr. 3.—] N 6730

Die 3 Karten in sep. Umschlag u. d. T.: Karten Beilagen zum Tourenführer des Basler Verkehrsvereins: Schweiz. Schwarzwald. Vogesen.

Bericht des Kaufmännischen Directoriums über Handel, Industrie und Geldverhältnisse des Kantons St. Gallen im Jahre 1907. [Mit 1 Figur.] 50 S. 4. St. Gallen, Zollikofer & Cie., 1908. [fr.—.50] Q[q]

Bericht über die Unterschriften-Sammlung bei Anlass des Auslieferungsfalles Wassiliew, Juli-August 1908. Ein Beitrag zur Lösung der Asylrechtsfrage. 24 S. 8. Zürich, Administration der Schweiz. Bürgerzeitung, [September 1908]. fr. —.20 N 6150[18]

Bericht über Handel und Industrie der Schweiz im Jahr 1907. Erstattet vom Vorort des Schweizerischen Handels- und Industrie-Vereins. VI + 250 S. 4. Zürich, Berichthaus, 1908. [fr. 3.—] Q[q]

Berlepsch, G[oswina] von. Jakobe. Eine Schweizergeschichte. 128 S. 8. Basel, Emil Birkhäuser, April 1908. fr. —.25 R

Verein für Verbreitung guter Schriften. Basel, No. 77.

Bernet, Edm(ond). La zone des cols entre Adelboden et Frutigen. Thèse Sc. Genève. (Avec [des figures, 1 carte et 1] planche. [Extrait des] Eclogæ geol[ogicæ] Helv[etiæ. Vol.] 10 [N° 2].) IV p. + p. 213–292. 8. Lausanne, Georges Bridel & Cie, 1908. N 6680[9]—V Genf

Bernhardt, Rob[ert]. Darstellungen aus dem Gebiete des Eisenbahnwesens. Heft 1: Betrachtungen über den Eisenbahntarif; Begriff und Einrichtung der Eisenbahntarifverbände; Die Verkehrsteilung im Tarifgesetz der schweizerischen Bundesbahnen. [Mit 1 Figur.] IV + 101 S. 4. Bern, Stämpfli & Cie., 1908. [fr. 4.—] U2

Berniker, Nikolai. Die zerstückelnden Operationen am lebenden und toten Kinde. ⟨Aus dem Frauenspital Basel-Stadt, 1896—1907.⟩ Diss. Med. Basel. II + 32 S. 8. Basel, Friedrich Reinhardt, 1908. V Bas

Bernoulli, Carl Albrecht. Franz Overbeck und Friedrich Nietzsche, Eine Freundschaft. Nach ungedruckten Dokumenten und im Zusammenhang mit der bisherigen Forschung dargestellt. 2 Bände. 8. Jena, Eugen Diederichs, 1908. [*je* M. 7.50, geb. 9.—] N 6731

Band 1. Mit Porträt[-Tafel] und drei Beilagen [1 Ansichts-Tafel und 2 Facsimiles]. XVI + 451 S.

Band 2. Mit Porträt[-Tafel] und 2 Beilagen [Facsimiles]. XVIII + 535 + *Erklärung des Verf.* 6 S.

Bernoulli, Walter. 1. Über die elektrolytische Reduktion von Sulfochloriden; 2. Über Umlagerungen bei ungesättigten Säuren. Diss. Phil. Basel. [Mit Figuren.] 71 S. 8. Basel, Friedrich Reinhardt, 1908. V Bas

Berstein, Berthe. A propos d'un cas d'utérus bicornis septus chez « Macacus Rhesus ». Thèse Méd. Genève: No 196. [Avec des figures.] *Kopftitel:* Clinique obstétricale et gynécologique de l'Université de Genève. Prof. Dr O(scar) Beuttner. 33 p. 8. Genève, Kündig, 1908. V Genf

Beschlüsse und Verordnungen von Behörden der Stadt Zürich. Amtliche Sammlung. Band 8. (1905—)1908. VIII + 343 S. 8. Zürich, Buchdr. des Schweiz. Grütlivereins. O Zür

Bettex, Fr[édéric]. Das Buch der Wahrheit. 136 S. 8. [M. 1.20]
2. Aufl. ⟨4.—6. Tausend⟩. Striegau, Theodor Urban, 1907. —
3. Aufl. ⟨7.—8. Tausend⟩. Striegau, Th' U', 1908. —
4. Aufl. ⟨9.—11. Tausend⟩. Gotha, Missionsbuchh. ⟨P. Ott⟩, 1908. N 6732

Bettex, Gustave. L'Allemand Pratique. Guide permettant d'apprendre très rapidement et sans l'aide d'un maître à lire, à écrire et à parler la langue allemande. Contenant: un résumé très complet de la grammaire, deux vocabulaires..., des morceaux de lecture et de nombreux exercices de conversation. 2me éd. XII + 200 p. 8. Berne, Fr. Semminger, 1909. [fr. 1.20] N 6923

Bettex, Marius. Contribution à l'étude d'un nouveau désinfectant urinaire: l'Helmitol. Thèse Méd. Lausanne. [Avec des figures.] *Kopftitel:* Université de Lausanne, Clinique dermatologique et vénérienne, Professeur Docteur [Emile] Dind. 32 p. 8. Vevey, Sauberlin & Pfeiffer, 1908. V Waa

Beuttner, O[scar]. Titres et Publications du Docteur O. B' ⟨1888—1906⟩. 22 p. 8. Genève, W. Kündig & Fils, 1906. Bibl.

Bible. La B' éclairée s. (Frey, Alphonse).

Bibliographie der deutschen Rezensionen, mit Einschluss von Referaten und Selbstanzeigen. Supplement zur B' der d' Zeitschriften-Literatur. Band 9. Rezensenten-Register für Band 8 ⟨1907⟩ und Sach-Reg' für Band 5—8 ⟨1904—1907⟩. (3 Lieferungen.) 124 S. 4. Gautzsch b. Leipzig, Felix Dietrich, 1908. (Komplett M. 12.50) Bibl.

Bibliographie der deutschen Zeitschriften-Literatur.... Band 22.... Januar bis Juni 1908..., mit Autoren-Register. Unter besond. Mitwirkung ... hrg. von F(elix) Dietrich. (5 Lieferungen.) 376 S. 4. Gautzsch b. Leipzig, Felix Dietrich, 1908. (Komplett M. 25.—) Bibl.

Bibliographie der deutschen Zeitschriften-Literatur mit Einschluss von Sammelwerken und Zeitungsbeilagen. Band 22 A. Ergänzungsband 1: Nachträge aus den Jahren 1896—1898, mit Autoren-Register. (5 Lieferungen.) 215 S. 4. Gautzsch b. Leipzig, Felix Dietrich, 1908. (Komplett M. 25.—) Bibl.

Bienenstein, Carl s. Familienbibliothek, Schweizer. Nr. 81.

Binswanger, Ludwig. Über das Verhalten des psychogalvanischen Phänomens beim Assoziationsexperiment. Diss. Med. Univ. Zürich. Mit 4 Tafeln. [Sep.-Abdr. aus: Journal für Psychologie und Neurologie.... Band 10 *u.* 11.] 85 S. gr.-8. Leipzig, Johann Ambrosius Barth, 1907. Nq 6400[11]

Binz, Gustav s. Handschriften. Die Deutschen H' der Oeffentlichen Bibliothek der Universität Basel.... Band 1....

Bircher, Eugen. Die chronische Bauchfelltuberkulose. Ihre Behandlung mit Röntgen-Strahlen. *Kopftitel:* ⟨Aus der chirurgischen Abteilung der kantonalen Krankenanstalt zu Aarau, Chef: Dir. Dr. Heinrich Bircher.⟩ 189 S. 8. V Aa

Ausg. C. — 20. Jahresbericht über die Kantonale Krankenanstalt Aarau ... 1906. Aarau, G. Keller, 1907. (Beilage.)

Bircher, Eugen. Die Bedeutung der Schusswunden in kriegschirurgischer und taktischer Beziehung. Mit einer lithographischen Tafel (**Umschlag:* Mit e' T' in Steindruck). (... teilweise in der «Schweiz. Monatschrift für Offiziere aller Waffen» 1908 erschienen.) 57 S. 8. Frauenfeld, Huber & Co., 1908. [fr. 1. 50] N 5850[21]

Biré, Edmond. Romans et Romanciers Contemporains. Le Roman au XIXe siècle — Lamartine — Le premier Roman de Sainte-Beuve — ... Édouard Rod — Victor Cherbuliez — ... Quo Vadis — Émile Zola, etc. Préface de René Doumic. IV + X + 333 p. 8. Paris, Jules Lamarre, (1908). [fr. 8. —] N 6924

Biroukof, Paul. Leo N(ikolajewitsch) Tolstois Biographie und Memoiren. Autobiographische Memoiren, Briefe und biographisches Material, hrg. von P' Birukof [früher in Onex bei Genf] und durchgesehen von Leo Tolstoi. Band 2: Reifes Mannesalter. ⟨Mit 10 Illustrationen [Tafeln].⟩ Originalumschlagzeichnung von Heinrich Rauchinger. X + 554 S. 8. Wien und Leipzig, Moritz Perles, 1909. [M. 8. —, geb. 9. 20] U1

Blancke, Martin H . Massenfabrikation in kleinern Betrieben, von M' H. B', ... Merseburg. [Mit Figuren.] Sonderabdruck aus Heft 4/6 [des Bandes 1, 14. November—12. Dezember] 1907 [von:] Schweizerische Maschinenbau-Zeitung.... II + 6 S. 4. Aarau, H. R. Sauerländer & Co. Nq 6400[12]

Blank, Matthias s. Familienbibliothek, Schweizer. Nr. 83.

Blankensee, Theo von [Pseudon.] s. Blank, Matthias.

Blaum, Curt. Das Geldwesen der Schweiz seit 1798. Von K' B'. X + 176 S. 8. Strassburg, Karl J. Trübner, 1908. (M. 4. 50) N 6733

Abhandlungen aus dem staatswissenschaftlichen Seminar zu Strassburg i. E. Hrg. von G[eorg] F[riedrich] Knapp und W[erner] Wittich. Heft 24....

Bloesch, Hans. Mein Rom. Wanderungen. [Mit illustriertem Umschlag.] VIII + 182 S. 8. Frauenfeld, Huber & Co., [1908]. [fr. 3. 20] N 6734

Blunschy, Franz. Beiträge zur Lehre der Viscosität des Blutes. Diss. Med. Univ. Zürich. [Mit 5 graphischen Tafeln.] 43 S. 8. Einsiedeln, Eberle & Rickenbach, 1908. V Zür

Bockisch, Fritz. Ueber Additionsverbindungen mehrwertiger Alkohole mit Metallsalzen. Diss. Phil. [II.] Univ. Zürich. 74 S. 8. Zürich, J. F. Kobold-Lüdi, 1908. V Zür

Böcklin, (Arnold). Böcklin-Mappe. Hrg. vom Kunstwart. [Mit Titelporträt] nach einer Photographie der Brüder Alinari in Florenz. Neue Ausgabe mit Tonunterdruck. [Titelblatt + 1 Bl. Text + 6 Tafeln in Holzschnitt, in Umschlag.] fol. München, Georg D. W. Callwey..., [1907]. (M. 1.50) K

Boegli, Lina. En Avant. Lettres écrites pendant un voyage autour du monde [par] L' Bögli. Adapté d'après l'anglais et l'allemand par Mme G[abrielle] Penel–Godet. Préface de Philippe Godet. 314 p. 8. Lausanne, Payot & Cie, 1908. (fr. 3.50)
(3e mille.) N 6735

Böninger, Eugen. Von der Heerstrasse. Reiseskizzen aus Baiern und Tirol. 96 S. 8. Düsseldorf, Schmitz & Olbertz, 1908. [M. 2.50]
Auch den Bodensee, *die Bündner Alpen etc. betr.* N 6736

Boletim do Museu Gœldi ⟨M' Paraense⟩ de Historia Natural e Ethnographia. Vol. 5. Nº 1. Fevereiro 1908. [Com figuras, 7 estampas e 1 mappa.] II + 241 p. 8. Pará-Brazil, Estab. Graphico de C. Wiegandt, 1907-1908. R

Bollinger-Auer, J[acob]. Handbuch für den Turnunterricht an Mädchenschulen. Bändchen 2.... — *A. u. d. T.:* Die Turnübungen für Mädchen der obern Klassen. 3., vermehrte und verbesserte Aufl. Mit [Melodien und] 123 Illustrationen. XII + 344 S. 8. Zürich, Orell Füssli, [1908]. (fr. 4.—) U2

Borain, Jean [Pseudon.] s. Pidoux, Louis-Samuel.

Bossard, Gustav. Schweizer Zinnkannen. Kulturgeschichtliche Studie. Beilage zum Jahrbuch [des] S[chweizer] A[lpen-]C[lub]. Band 43. [Illustriert.] 22 S. 8. (Bümpliz-Bern, A. Benteli & Co., [1908].)
N 6530[17]—P

Bosset, Norbert. De la Juridiction Consulaire. Diss. Dr. Lausanne. 238 [+ *Thèses* 2] p. 8. Lausanne, Imprimeries Réunies, 1908.
N 6737—VWaa

Bosshard, G[ottfried]. Kinderschutzbestrebungen. 20 S. 8. Zürich, Verlag: Aktuariat der Kinderschutzvereinigung, 1907. N 6800[4]

Bosshart, J[acob]. Die Nervosität unter der Schuljugend. Rede bei Eröffnung des Schulkurses 1907/08 gehalten von Rektor Dr. J. B'. Auf Wunsch des Lehrerkonventes des Gymnasiums gedruckt. Beilage zum Programm des Gymn' [der Kantonsschule in Zürich] für das Schuljahr 1907/08. 11 S. 4. Zürich, Zürcher & Furrer, 1907. VqZür

Boylesve, René. Le Parfum des Iles Borromées. [Nouvelle.] Illustrations de Juan E Hernandez Giro. 112 p. 8. Paris, Calmann-Lévy, ([19]08). (fr. —.95, relié 1.50) N 6738
(Nouvelle Collection illustrée Calmann-Lévy. Nº 21.)

Brändle, Werner. Beitrag zur Differentialdiagnose zwischen Hydronephrose und Ovarialcyste. Diss. Med. Univ. Zürich. *Kopftitel:* Aus der gynäk. Universitätsklinik Zürich. 41 S. 8. Zürich, W. Coradi-Maag, 1908. VZür

Brandstetter, Josef Leop[old]. Die Dezimalbruchperioden. 8.

Ausg. A: 21 S. — Jahresbericht für die Höhere Lehranstalt zu Luzern für das Schuljahr 1907/08. ... Beilagen: [I].... Luzern, J. Schills Erben, 1908. V Luz

Ausg. B: Separatabdruck aus dem Jahresbericht für die h' L' in L' für das Sch' 1907/08. II + 21 S. Luzern, J. Schills E', 1908. N 6680[10]

Brandstetter, Renward. Die Sprache der Liebe in der makassarischen Lyrik. Eine sprachpsychologische Untersuchung auf sprachvergleichender Grundlage. [Sep.-Abdr. aus:] Mélanges de Linguistique offerts à M. Ferdinand de Saussure.... II p. + p. 31—39. gr.-8. Paris, Honoré Champion, 1908. N 6580[35]

Breitenbach, Hermann. De genere quodam titulorum comoediae Atticae. Diss. Phil. Basiliensis ... scripsit Hermannus B'.... 185 p. 8. Basileae, M. Werner-Riehm, 1908. V Bas

(Breitenstein, Jules.) Le Devoir. 4. Nq 6400[13]

In: Foi et Vie. Revue de Quinzaine.... 7e année, No 8 *et* 9. 20 Avril *et* 5 Mai 1904. (Paris,) C. Street. p. 207—212 *et* 236—243.

Brenner, C[harles]. Japanische Wirtschaftspolitik. Separatabdruck aus der «Züricher Post» [Jahrg. 29, 1907, No 32—46]. II + 36 S. 8. [Zürich, Buchdr. Züricher Post.] N 6480[5]

Brennwald, Heinrich. H' Brennwalds Schweizerchronik. Band 1. Hrg. von Rudolf Luginbühl. VIII + 503 S. 8. Basel, Basler Buch- und Antiquariatsh., 1908. [fr. 12. 80] P

Quellen zur Schweizer Geschichte.... Neue Folge. Abteilung I: Chroniken. Band 1....

Breny, C[onrad Franz Joseph]. Ein Gang durch das schweizerische Postmuseum in Bern. Von K. B'. Separatabdruck aus den «Blättern für bernische Geschichte, Kunst und Altertumskunde» [Jahrg. 3, Heft 4]. 6 S. 8. (Bern, Gustav Grunau, [1907].) V Bern

Bretschneider, Carl. Isaak Iselin (1728—1782). Ein schweizer Physiokrat des XVIII. Jahrhunderts. [Mit 1 Tabelle.] IV + 172 S. 8. Aachen, Aachener Verlags- und Druckerei-Gesellschaft, 1908.

Ausg. A: Diss. Phil. Bern ... von Karl Konrad B'.... ([Mit einem] Anhang [unveröffentlichter] Briefe....) V Bern

Ausg. B: ⟨Mit einem Anhang unveröffentlichter Briefe [Guillaume-François] Le Trosnes, [C de] Butrés, (Johann August) Schlettweins, (G[ottfried]) Achenwalls.⟩ Von Dr. Karl B'.... [M. 3. —] N 6739

Bridel, Louis. Géographie juridique de l'Occident.. 1. Origines communes des législations occidentales; 2. Histoire sommaire du droit français; 3. Coup d'œil sur les autres pays. VI + 115 p. 8. Tōkiō, Libr. Sansaisha, 1908. (fr. 2. —) N 6740

Brodsky, Abraham. Observations sur la structure intime de Frontonia leucas Ehrbg. Avec les planches 2 et 3 [accompagnées d'explications]. (Diss. Sc. Genève.) Extrait de la Revue Suisse de Zoologie, T[ome] 16, 1908. II + IV p. + p. 75—130. 8. Genève, W. Kündig & Fils, 1908. V Genf

Bron, Antoine. Différence de potentiel et stabilité de l'arc alternatif entre métaux. Diss. Sc. Genève. [Avec des figures.] IV + 51 p. 8. Genève, Soc. générale d'imprimerie, 1908. V Genf

Bruder. Der gelbe B'. Humoristisch-satirisches Organ zur Unterhaltung und Erbauung des arbeitswilligen Volkes! Nr. 1. Sonntag den 22. September [1907]. [Mit Vignetten.] 8 S. 8. [Bern.] Q

Nicht mehr erschienen.

Bühler, Edmund. Darstellung und Kritik der in der Literatur vorliegenden Untersuchungen über Schwingungen eines Trägers mit bewegter Last. Diss. Phil. [II.] Univ. Zürich. 64 S. 8. Berlin, Gebrüder Grunert, 1908. V Zür

Bündner Kalender für das Jahr 1909. Jahrg. 67. ([Mit Illustrationen, 1 Melodie und] Wandkalender für ... 1909.) [IV + 112 S.] 4. Chur, Jos. Casanovas Erben und Victor Sprecher. [fr. —.40] P

Bürki, [Otto]. Die Wiesen- und Obstbaumdüngung, bearbeitet für st. gallische Verhältnisse. 16 S. 8. Zürich, Orell Füssli, 1907. N 5730[27]

Buetti, Guglielmo. Custodiamo i «Tesori di Storia». Al venerando clero ticinese dedico. 16 p. 8. Locarno, A. Pedrazzini, 1908. N 6650[2]

Bulletin de la Société Zoologique de Genève. Années 1906 et 1907. Tome I, Fascicules 1 à 6. Parus fin décembre 1907. [Avec des illustrations et 2 planches.] II + 96 p. 8. Genève, Au Siège de la S' Z' de G' (Impr. Paul Richter) [Libr. A. Jullien], 1907. [fr. 4.—] R

Bulletin des lois, décrets et ordonnances du canton de Berne. ([Avec] Appendice: Lois et ordonnances fédérales.) ... Tome 1er—7 de la Nouvelle Série. 8. Berne, Büchler (**Tome 6 et s.*: Buchler) & Cie. O Bern

Année 1901. Tome 1er de la N' S'. [Avec 3 tableaux.] VIII + 96 + *Appendice* 197 p. [1901.]
Année 1902. Tome 2 de la N' S'. X + 143 + *Appendice* 169 p. [1902.]
Année 1903. Tome 3 de la N' S'. [Avec des figures et 9 tableaux.] XII + 64 + *Appendice* 224 p. [1903.]
Année 1904. Tome 4 de la N' S'. XII + 83 + *Appendice* 135 p. [1904.]
Année 1905. Tome 5 de la N' S'. XII + 183 + *Appendice* 264 p. [1905.]
Année 1906. Tome 6 de la N' S'. XII + 160 + *Appendice* 366 p. [1906.]
Année 1907. Tome 7 de la N' S'. [Avec 5 tableaux.] XVI + 240 + *Appendice* 487 p. [1907.]

Bulletin des séances du Grand Conseil du Canton de Vaud. Session ordinaire de printemps 1908. [3 parties.] Rédaction et expédition: Ch[arles] Quidort, Lausanne. 390 p. 8. Lausanne, Ami Fatio, 1908. [Abts.: fr. 2.— par an] O Waa

Avec 4 Annexes. (*ens.* 42 p.) Lausanne ... 1908.
(Session ord' de pr' 1908: mai;) — Séance extraordinaire du lundi 8 juin 1908. Laus' 1908; — Reprise de session ordinaire de pr' 1908 (août-septembre). Laus' 1908.

Bulletin officiel des délibérations du Grand Conseil de la République et Canton de Neuchâtel. (Publié par ordre de l'assemblée.) 72me volume. (1907 mai 20—1908 mars 17.) [Avec 1 plan.] 532 p. 8. Cernier, Soc. d'Imprimerie, 1907 (**Umschlag:* 1908). (fr. 1.—) O Neu

Bulletin officiel des Séances du Conseil communal de Lausanne. Année 1908, 1er semestre. [Avec 1 tableau graphique et 1 plan.] IV + 913 p. 8. Lausanne, Fritz Ruedi, 1908. O Waa

Bundesgesetz über den Versicherungsvertrag. ⟨Vom 2. April 1908.⟩ — *A. u. d. T.:* Loi fédérale sur le contrat d'assurance. ⟨Du 2 avril 1908.⟩ 1 S. + Doppel-S. 2—36. 8. Bern = Berne, K. J. Wyss, 1908. [geb. fr. 1. 60] N 6741

Deutsch-französ. Ausg. mit gegenüberstehendem Text.

Bundesrat. Der Schweizerische B' = Le Conseil Fédéral Suisse = Il Consiglio Federale Svizzero. 1908. 2. Ausgabe. [Porträt-Tafel.] 1 Bl. fol. Zürich, Orell Füssli. [fr. 1. —] K

Bundesrichter. Der stets fidele B'. Nachsechseläutenblatt des Schweizerischen Juristenvereins. N. 100. [Illustriertes Festblatt zum Sch' Juristentag,] Zürich, den 28. September 1908. 4 S. fol. (Zürich, Hofer & Co.) Vf

Bunge, G[ustav] von. Die zunehmende Unfähigkeit der Frauen, ihre Kinder zu stillen. Die Ursachen dieser Unfähigkeit, die Mittel zur Verhütung. Ein Vortrag. 6., durch neues statistisches Material vermehrte Aufl., mit einem polemischen Nachwort. 36 S. 8. München, Ernst Reinhardt, 1908 (**Umschlag:* 1909). [M. —. 80] N 6550^{30}

Burckhardt, Daniel. Matthäus Merians Frankfurter Aufenthalt. 1625—1650. Von (Prof.) D' B'-Werthemann. [Mit Illustrationen und 1 Tafel.] S. 81—150. 8. N 6701^{3}—V Bas

Basler Kunstverein. Berichterstattung über das Jahr 1907. (Beilage ....) Basel, Werner-Riehm, 1908.

(Burnand, Eugène.) De l'Art religieux italien. (Conférence donnée ... à Lausanne le 5 mars 1903.) 4. Nq 6400^{14}

In: Foi et Vie. Revue de Quinzaine.... 6e année, No 20 *et* 21. 16 Octobre *et* 1er Novembre 1903. (Paris,) Delessert. p. 533—538 *et* 565—571.

Buss, Ernst. Das alte Patrizierhaus von Capol, jetzt Hotel Bellevue, in Flims. Ein Blick auf seine Geschichte. Vortrag, den Kurgästen des Hotels gehalten am 29. Juli 1900 ([mit einem] Nachtrag). II + 15 S. 8. Glarus, D. Hefti & O. Bartel, 1908. N 6530^{18}

Butler, (Miss) Annie R . Klein-Kätchen oder Sonnige Erinnerungen aus dem Leben eines Kindes. Übersetzt mit Erlaubnis der Verfasserin von E v[on] D[obeneck]. Mit einem Titelbild. 78 S. 8. Berlin, Deutsche Evangel. Buch- und Traktat-Gesellschaft, 1908. [M. —.40]

Darin S. 16—26: Das Leben in der Schweiz; *u. s. w.* N 6500^{28}

Cador, A. = Huber, geb. Cador, Frau Anna.

Campos-Moura, Luiz de. Du sort des noyaux dans les cadavres cellulaires chez l'homme. Thèse Méd. Genève: ⟨No 186⟩ ... par L' de C' M'.... *Kopftitel:* Institut pathologique de l'Université de Genève. 40 p. 8. Genève, Hinderberger frères, 1908. VGenf

Candinas, Johann. Die angeborene Hüftverrenkung und ihre unblutige Behandlung mittels einer einzigen kurzen Fixationsperiode. Diss. Med. Univ. Zürich. [Mit 9 Tafeln.] *Kopftitel:* Aus dem orthopädischen Institut von Dr. A[ugust] Lüning und Dr. W[ilhelm] Schulthess in Zürich. 48 S. 8. Zürich, Gebr. Leemann & Co., 1908. V Zür

Carnot, Maurus. Schlichte Geschichten von P. M' C'. 364 S. 8. Chur, Jul. Rich, 1908. [fr. 2.50] N 6742

Catalog. K' der Aargauischen Kantonsbibliothek. Alphabetischer Katalog. Fortsetzung, enthaltend den Zuwachs von 1868—1908. Band 6: G—M. IV + 784 S. 8. Aarau, G. Keller, 1908. [fr. 3.—] Bibl. — Lesesaal

Catalog. K' der Eidg. Zentralbibliothek, der Bibliotheken einzelner Departemente und Abteilungen. 2. Supplement, 1903–1908 = Catalogue de la Bibliothèque fédérale centrale, des bibliothèques de divers Départements et bureaux de l'administration. IV + 172 S. 8. Lausanne, Imprimeries Réunies ⟨S. A.⟩, 1908. Bibl.

Catalog. K' Nr. 14 der Publikationen der Schweiz. Landestopographie mit Preisverzeichnis und Übersichtsblättern = Catalogue No 14 des publications du Service topographique fédéral avec indication des prix et tableaux d'assemblage. [Mit Figuren und 3 Tafeln.] II + 33 S. 8. Bern = Berne, [Staempfli & Cie.,] Oktober = Octobre 1908. Bibl.

Catalogo. Supplemento al C' Generale della Libreria Italiana dall'anno 1847 a tutto il 1899. Indice per Materie ⟨séguito al Catalogo stesso⟩. Volume 1. Puntata 1ª e 2ª. *a* II p. + p. 1—128. gr.-8. Milano, Ulrico Hoepli – Associazione Tipografico-Libraria Italiana, [1908]. *cpl.* circa due volumi, a fascicoli mensili [a L. 3.—] Bibl.

Catalogue général de la Librairie française. Continuation de l'ouvrage d'Otto Lorenz.... Tome 18e ⟨Période de 1900 à 1905⟩. Rédigé par D[aniel] Jordell. A—H. (3 fascicules.) IV + 804 p. 8. Paris, Per Lamm, (1907—)1908. [Tomes 18 et 19 *ens.*: souscr. fr. 70.—] Bibl.

Cattani, Emil. Engelberg, Geschichtliches und seine Entwicklung als Kurort. Eröffnungsrede des Präsidenten am 16. September 1906. Separatabdruck aus Heft 3 der Annalen der Schweizerischen Balneologischen Gesellschaft. S. 9—21. 8. Aarau, H. R. Sauerländer & Co., 1907. N 6900[1]

Chassot, Raymond. Les Prêtres d'Orsonnens. Souvenir de la Première Messe de M. l'abbé Sylvain Berset, de Villargiroud, célébrée à Ors', le 19 juillet 1908. (Publié sous les auspices du Conseil paroissial d'Ors' et des Conseils communaux d'Ors', de Villarg' et de Chavannes-sous-Ors'.) [Avec 1 portrait hors texte.] II + XVI + 162 p. 8. Fribourg, Impr. de l'Œuvre de Saint-Paul, 1908. [fr. 1.20] N 6743

Châtelain, Auguste. Zwölf Meistererzählungen von Dr. A' Ch'. Autorisierte Übersetzung für die deutsche Jugend von Professor Dr. A[lois] Mühlau. Mit Dr. Châtelains Bildnis [Tafel]. 136 S. 8. Breslau, Franz Goerlich, (1908). [geb. M. 1.50] N 6925

Cherbuliez, Victor. Le Comte Kostia. [Roman.] 17e éd. IV + 376 p. 8. Paris, Hachette & Cie, 1907. (fr. 1.—) N 6744

(Bibliothèque variée. IVe série.)

Chessex, Lucien. Du recours en réforme en Droit Vaudois. Étude théorique et pratique, précédée d'un aperçu historique et de quelques principes de droit comparé. Diss. Dr. Lausanne. 167 + *Thèses* 3 p. 8. Montreux, Impr. nouvelle Ch. Corbaz ⟨S. A.⟩, 1907. N 6745—V Waa

Choberg, Charles. Etude analytique sur le Dosage de l'Acide Tartrique Total des Lies de vins, Tartres et Tartrates de Chaux, d'après la méthode Goldenberg et Géromont ⟨Modification de 1898⟩. Exposé et Critique des diverses modifications proposées à cette méthode. Thèse Sc. Genève. 76 p. 8. Genève, Ch. Zœllner, 1908. V Genf

Christenfreund. Der Ch'. Ein Abreiss-Kalender für das christliche Haus auf das Jahr ..., mit bibl. Morgen- und Abend-Betrachtungen für jeden Tag und Bibellesezettel. Mit Beiträgen von ... Pfarrer [Carl] Bohnenblust, Bischofszell; ... Pfarrer [Emmanuel] Christen, Genf; ... Pfarrer Dr. [Gottfried] von Fellenberg, Oberbalm; ... Pfarrer H[einrich] Grob, Herbishofen; ... (... u. a. m. ...). [Mit illustriertem Umschlag.] 8. Emmishofen .... [fr. 1.—] P

... auf das J' 1906.... [VI +] 365 doppelseitige Bl. Emm' ⟨Kt. Thurgau, Schweiz⟩, Evangelische Buchh. Carl Hirsch & Joh. Blanke.

... auf das J' 1907.... [XIX +] 365 doppelseitige Bl. Emm' ⟨Kanton Thurgau⟩, Evangelische Buchh' C" H' & Johannes B'.

Ersch. von 1908 ab nicht mehr, resp. ging auf in: Der christliche Hausfreund, verbunden mit «Der Christenfreund». Neukirchen, Kreis Mörs, Buchh. des Erziehungsvereins.

Christoterpe. Neue Ch'. Ein Jahrbuch, begründet von Rudolf Kögel, Emil Frommel und Wilhelm Baur. Hrg. von Adolf Bartels und Otto H[einrich] Frommel. Jahrg. 30. [Mit 2 Porträt-Tafeln.] VI + 406 S. 8. Halle a. S., C. Ed. Müller, 1909. [M. 3.—, geb. 4.—] N 6746

Darin S. 1—27: Zum Gedächtnis Johannes Calvins. ⟨Geb. den 10. Juli 1509.⟩ [Mit 1 Porträt-Tafel.] Von Wilhelm Schlatter; *S. 109—139:* Die Anachoreten von Askona. Von Dr. E[berhard] Dennert; *S. 244—248:* Wozu Friedel auf der Welt war. (Erzählung) Von D(ora) Schlatter; *S. 383—403:* Jeremias Gotthelf. Von Adolf Bartels.

Chronik der Burg Wildegg ... s. [Effinger, Frl. Julie von].

Chuard, E[rnest], et Dusserre, C[harles]. Emploi des sels de potasse dans la culture des betteraves fourragères. (Extrait du Bulletin de la Société vaudoise d'agriculture et de viticulture. Mai 1908.) 8 p. 8. (Lausanne, Georges Bridel & Cie.) N 5730[28]

Chuard, E[rnest], et Dusserre, C[harles]. La Fumure des Vignobles. Extrait de la Chronique agricole du canton de Vaud. Août 1907. II + 12 p. 8. Lausanne, Georges Bridel & Cie, 1908. N 5730[29]

Civilgesetzbuch. Schweizerisches Z' vom 10. Dezember 1907. Mit Inhaltsverzeichnis und ausführlichem alphabetischem Sachregister. — *A. u. d. T.:* Code civil suisse du 10 décembre 1907. Avec table des matières et index alphabétique. [Mit 1 Porträt-Tafel.] XXVI Doppel-S. + D'-S. 3 – 239 + S. 240—399. 8. Bern, K. J. Wyss = Berne, K.-J. W', 1908. [geb. fr. 5.—] N 6747

Deutsch-französ. Ausg. mit gegenüberstehendem Text.

Classen, J[ohannes]. Vorlesungen über moderne Naturphilosophen ⟨Du Bois-Reymond, F. A. Lange, Haeckel, Ostwald, Mach, Helmholtz, Boltzmann, Poincaré und Kant⟩. VIII + 180 S. 8. Hamburg, C. Boysen, 1908. [M. 3. 50] —

Darin S. 12—34: Zweite Vorlesung: Der wissenschaftliche Materialismus ([Emil] Du Bois-Reymond, Friedrich Albert Lange).

Cocorda, Dante. Le Problème du Livre de Job et la Personnalité de l'Auteur. Étude de psychologie religieuse. Thèse Bach. Théol. Genève. 96 p. 8. Genève, Soc. Générale d'Imprimerie, 1908. V Genf

Code civil suisse ... *s. auch* Civilgesetzbuch. Schweizerisches Z'....

[Cohn, Georg.] Festspiel am Empfangsabend des Juristentages in Zürich ⟨27. September 1908⟩ — Schweizerischer Juristen-Verein [Jahresversammlung. Von Prof. Dr. G' C' in Zürich]. 13 S. 8. Zürich, Berichthaus. V

Collet, Léon-W[illiam]. Les Dépôts Marins. Par Le Dr L'-W. C', Privat-docent à l'Université de Genève.... Avec 35 figures dans le texte et une carte hors texte. XII + 325 + XII p. 8. Paris, Octave Doin, 1908. (cart. fr. 5.—) N 6956

(Encyclopédie scientifique, publiée sous la direction du Dr E[douard] Toulouse.... Section XI: Bibliothèque d'Océanographie physique, Directeur: Dr Jules Richard. Volume 3....)

Combe, T. Union des femmes pour le bien. Numéro 43 *et* 44. *à* IV + 16 p. 8. La Capucine, Les Brenets, T. Combe (Imp. Attinger, Neuchâtel), [1908]. *à* fr. —. 10 U3

Numéro 43: Mort-aux-Mouches ... — Numéro 44: Pas de chance!

Commemoration of the One Hundredth Anniversary of the Birthday of Louis Jean Rudolphe Agassiz on Tuesday Evening, the Twenty-eighth of May Nineteen Hundred Seven ... [in the] Association Hall, Brooklyn, N. Y. (**Umschlag:* Louis Jean Rud' Agassiz, Centennial Anniversary, Brooklyn-New York). [Organised by:] The Brooklyn Institute of Arts and Sciences. (Order of Exercises — Centennial Address.) [With 1 Plate: Portrait.] 21 p. 8. *o. O.* [1907]. N 6500[29]

p. 3—21: Centennial Address ([by] Prof. Franklin W[illiam] Hooper...).

Comptoirkalender. Comptoir- und Cabinets-Kalender für Geschäftsleute aller Klassen auf das Jahr 1909. Jahrg. 58. Nebst einem Anhange enthaltend: Reduktions-Tabelle.... V S. + 54 Bl. [+ 15 S.] hoch-4. Bern, Fr. Semminger. [geb. fr. 1.50, durchschossen 3.—] —

Comtesse, Alfred. Synthese des 1-Methyl-3-Oxyflavons. Diss. Phil. Bern. 52 S. 8. Bern, W. Wälchli, 1908. V Bern

(Conférence. 12e [*et* 13e] C' de l')Association Chrétienne Suisse d'Étudiants. Sainte-Croix 1906 *et* S'-Croix 1907. 8. R

... S'-Croix 1906 (18—21 septembre: La Conférence [par] C C — Esclavage, Liberté, Affranchissement [par] Frank Duperrut — A la mémoire de Gaston Frommel, ... [par] Henri Bois [et] ... Georges Berguer). [Avec un portrait hors texte.] 87 p. Saint-Blaise près Neuchâtel ... *et* Roubaix..., Foyer Solidariste de Librairie et d'Édition, [1907]. (fr. 1. —)

... S'-Croix 1907 (17—20 septembre: Récit de la Conférence — Charly Clerc, Le but de notre Association — [Mme] E[mma] Pieczynska, Les préliminaires d'une entente — Th[éodore] André, Pour dissiper l'athéisme — Paul Sabatier, Du renouveau catholique ... — P[ierre] de Benoit, Le Congrès de Tokio — Raoul Allier, Que retirer de l'étude des missions...?). IV + 129 p. Saint-Blaise (*et* Roubaix), F' Sol', 1908. [fr. 1. 50]

Conférence. Deuxième C' Internationale de la Paix. La Haye 15 juin —18 octobre 1907. Actes et Documents. Tome 1er: Séances plénières de la C'. [Publié par le] Ministère des Affaires étrangères. XVIII + 723 + 1 p. 4. La Haye, Impr. Nationale, 1907 — **Aufdruck:* Martinus Nijhoff [éditeur], 1908 —. [relié fr. 11. 25] U2

Coolidge, W[illiam] A[ugustus] B[revoort]. The Alps in Nature and History. With Map, Illustrations [20 Plates], and (7) Diagrams (showing the chief historical Passes...). xx + 440 p. 8. London, Methuen & Co., (1908). ([cloth] £ — /7/6) N 6748

(First Published in 1908.) — *Mit Anhang: Buchkatalog des Verlags.* 40 p. February 1908.

Correll, Ferdinand. Malerische Kirchen-Anlagen, mit besonderer Berücksichtigung deutscher Landkirchen. Nach der Natur aufgenommen und hrg. von F' C', Nürnberg. 3 Bl. + 30 Tafeln, *in Mappe.* fol. Frankfurt a. M., Heinrich Keller, 1908. [M. 24. —]

Daraus: Titel und Register, 2 Bl.; Tafel 1—3. 12. 23, *Kirchen in:* Bregenz, Konstanz, Mittelzell *u.* Oberzell auf der Reichenau, Rorschach, Überlingen. K

Corti, Giampiero. Famiglie Patrizie del Canton Ticino. [Con vignette e 8 tavole cromolitografiche di stemmi. Estratto dalla Rivista Araldica, Anno 5 e 6, 1907 e 1908.] VIII+47 p. 8. Roma, Collegio Araldico [Bellinzona, libreria Eredi Carlo Salvioni], 1908. [L. 10.—] N 6749

Coulevain, Pierre de. Au Cœur de la Vie. [Roman.] IV + 413 p. 8. Paris, Calmann-Lévy, ([19]08). (fr. 3. 50)

1re à 20e éd. — | (21e éd.) N 6926

(Couve, Benjamin.) Un moraliste chrétien (le Professeur [Carl] Hilty, [à propos] de sa publication...: Briefe...). 4. Nq 6100[22]

In: Foi et Vie. Revue de Quinzaine... . 6e année, No 19 *et* 20. 1er *et* 16 Octobre 1903. (Paris,) Delessert. p. 497—499 *et* 525—527.

Crotti, [Andrea]. Un cas de grossesse abdominale. Thèse Méd. Lausanne. ([Avec 2 planches. Extrait des] Travaux de l'Institut pathologique de Lausanne. Fasc. 4.) *Kopftitel:* Inst' path' de L'. 27 p. gr.-8. Lausanne, Libr. Nouvelle ⟨Edwin Frankfurter⟩, 1907. V Waa

Cuendet, H[enri]. Les Tableaux d'Hélène Smith, Peints à l'état de sommeil. 27 p. 8. Genève, Atar, 1908. [fr. —.60] N 6530[19]

Cywinsky, Jean. Contribution à l'étude de la hernie diaphragmatique congénitale chez le nouveau-né. Thèse Méd. Genève: No 181. [Avec 1 planche.] *Kopftitel:* Clinique obstétricale et gynécologique de l'Université de Genève. Professeur Dr O[scar] Beuttner. 43 p. 8. Genève, Kündig, 1908. V Genf

Deckert, Carl Gustav. Phenyform. Ein neues Antiseptikum und seine Verwendbarkeit in der Veterinärmedizin. Diss. Vet.-Med. Bern. *Kopftitel:* Aus dem pharmakolog. Institut der Königl. Tierärztlichen Hochschule zu Berlin. Vorstand: Professor [Otto] Regenbogen. 37 S. 8. Berlin, Otto & Emil Klett, (1908). V Bern

Dehio, Georg. Handbuch der Deutschen Kunstdenkmäler. Im Auftrage des Tages für Denkmalpflege bearbeitet. Band 3: Süddeutschland [östlicher Teil]. [Mit 1 Uebersichtskarte.] VIII + 622 S. 8. Berlin, Ernst Wasmuth A.-G., 1908. [geb. M. 6. 25] —

Darin z. B. S. 136 f. 153 f. 180 f. 232/9. 263. 277. 419/23. 445/7. 449/52. 453 f. 506/9 etc. Friedrichshafen, Goldbach bei Ueberlingen, Heiligenberg, Konstanz, Lindau, Meersburg, Reichenau, Rottweil, Säckingen *u.* Salem, S. Blasien, Ueberlingen *etc. betr.*

[Deluz, Elie.] Société pour l'observation du Dimanche. Notice sur son origine, son développement et les progrès accomplis sur le Continent européen principalement depuis 1889. 8. Genève, Secrétariat central de la Société. V

([Par] E. D.) Publication faite à l'occasion de la Conférence générale du Triple anniversaire, tenue à Genève ... 1901. Société genevoise ⟨40e année⟩, Suisse ⟨35e a'⟩, et Fédération internationale ⟨25e a'⟩. 3e éd. II + 17 p. 1902.

4e éd. Soc' gen': 46e année, Soc' suisse: 41e année, Féd' intern': 31e année. II + 18 p. 1908.

Denis, Jules. Pourquoi ne faut-il pas fumer? Aux jeunes. [Illustré.] IV + 8 p. 8. Genève, Regamey Frères & Cie, [1902/03]. fr. —.10 N 5800[26]

(Deonna, W[aldemar].) Note sur un bas-relief trouvé à Délos. (Extrait [du] Bulletin de Correspondance Hellénique.... [Publié par l']École française d'Athènes [30e Année, 1906, No 9].) II + 4 p. 8. (Paris, Libr. Fontemoing.) N 6530[20]

Deonna, Waldemar. Oenochoé de style géométrique. [Illustré.] (Særtryk af Nordisk Tidsskrift for Filologi. Tredie Række. Bind 15.) II S. + S. 127—130. 8. [Kjøbenhavn 1907.] N 6530[21]

Dictionnaire Géographique de la Suisse .... 245e—260e livraison = Tome 6 ([livr.] 9—24:) Uri ⟨Château d'⟩ ... — ... Vully ⟨le Mont⟩. *à* IV p. + p. 129—384. gr.-8. Neuchâtel, Attinger Frères, 1908. [*à* fr. —.75] U1

Diem, J[ohannes]. Ist der Kulturkampf heute noch angezeigt? Referat am Reformtag in Zürich, 27. Mai 1902. II + 15 S. 8. Zürich, Komm. Aug. Frick, [1902]. [fr. —.20] N 6600[3]

(Dieterlen, Pierre.) Arnold Bovet à Paris (1867-1868. [Par] P' D'. ... fragment ... de sa biographie d'A' B'). 4. Nq 6100[23]

In: Foi et Vie. Revue de Quinzaine.... 7e année, No 6. 20 Mars 1904. (Paris,) C. Street. p. 140—144. — *v. aussi p. 139:* Arnold Bovet (1843—1903. [Par] ***).

Diöcesanarchiv. Freiburger Diözesan-A'. Zeitschrift des Kirchengeschichtlichen Vereins für Geschichte, christliche Kunst, Altertums- und Literaturkunde des Erzbistums Freiburg, mit Berücksichtigung der angrenzenden Bistümer. Neue Folge. Band 9. ⟨Der ganzen Reihe Band 36.⟩ [Mit Illustrationen und 3 Tafeln.] VI + 412 S. 8. Freiburg im Breisgau, Herder, 1908. [M. 6.—] P

Disselkamp, Peter. Beitrag zur Kenntnis der Molekülverbindungen der organischen Zinn- und Bleihalogenide. Diss. Phil. [II.] Univ. Zürich. VIII + 66 S. 8. Borna-Leipzig, Robert Noske, 1908. VZür

Doctor, Mlle [Chaya-Léa]. Le sang citraté. Travail fait à l'Institut de physiologie de l'Université de Lausanne. (Thèse) Méd. Lausanne. 31 p. 8. Lausanne, Impr. de l'Université, 1908. V Waa

Döbeli, Marie. Schlichte Weisen. Gedichte. 3. vermehrte Aufl. 120 S. 8. Zürich ....

Ausg. A, Orig.-Ausg.: Zürich, Caesar Schmidt, 1899. [fr. 2.—] L1716

Ausg B, Neu- (Titel-)Ausg.: Z', Schweizer Druck- und Verlagshaus, [1908]. [geb. fr. 3.—] —

Dolder, E[ugen]. Über Zustandsverhältnisse strömender Flüssigkeiten und deren Wirkungen in Turbinenrädern. Von Dr. ing. E. D'. (Diss. [Ing. Techn. Hochsch. München] 1907.) [Mit 2 Tafeln.] 50 S. 8. Zürich, Rascher & Cie, [1908]. [fr. 1.25] N 6230[30]

Dorfkalender. Der Schweizerische (**Umschlag:* Schweizerischer) D' auf das Jahr 1909. Mit einem vollständigen ... Jahr-, Vieh-, Monats- und Wochenmarktverzeichnis. Jahrg. 52. [Mit Illustrationen und 1 Tafel.] IV + 100 [+ 28] S. 4. Olten, Verlag des «Schweizerischen D'», G. Küpfer, Buchdrucker. [fr. —.40] P

Dreves, Guido Maria. Christus erhöre uns. Ein Gebetbuch für Katholische Christen. Hrg. von G' M' D', Dr. theol. [Mit Illustrationen, Vignetten und 4 Tafeln.] 1067 S. 8. Einsiedeln *etc.*, Benziger & Co. A. G., 1908. [geb. fr. 3.50 *bis* 6.75] N 6927

Dubois, Paul. L'Éducation de Soi-Même. [Par le] Dr P' D' (Berne). 2me Éd. [réimpression de la 1re]. VI + 265 p. 8. Paris, Masson & Cie, 1909. [fr. 4.—] —

Dubois, [Paul]. Les psychonévroses et leur traitement moral. Leçons faites à l'Université de Berne. Préface du Dr (J[oseph Jules]) Dejerine .... 3e éd. XXVIII + 559 p. 8. Paris, Masson & Cie, 1909. [fr. 8.—] N 6751

Dubský, Jean V . Über basische Salze, deren Zusammensetzung und Beziehungen. Diss. Phil. [II.] Univ. Zürich. 50 S. 8. Zürich, J. J. Meier, 1908. V Zür

(Duc, Antoine.) L'Ecole pratique d'agriculture d'Ecône (Valais) de 1892 à 1906. ([Illustré. Par le] Chanoine Duc, directeur de l'école.) Extrait du « Journal de statistique suisse », 44e année, 1908 [Band 2, Liefg. 5]. 16 p. 4. [Bern, Stämpfli & Cie.] Vq Wall

Ducasse, Raymond. Mahomet dans son temps. Thèse Bach. Théol. Genève. IV + 100 p. 8. Genève, Louis Gilbert & Cie, 1908. V Genf

Ducros, Louis. Jean-Jacques Rousseau. De Genève à l'Hermitage ⟨1712—1757⟩. IV + 419 p. gr.-8. Paris, Fontemoing, 1908. (fr. 10. —) N 6957

Dürrenmatt, Ulrich. Titelgedichte der « Berner Volkszeitung » ⟨Buchsi-Zeitung⟩. [Band 9:] Jahrgänge 1905—1907. [Mit 1 Porträt-Tafel.] II + 365 S. 8. Herzogenbuchsee, U. Dürrenmatt, 1908. [fr. 2. 20] R

Dufour, Othmar. La morve oculaire. Recherches expérimentales sur le cobaye. [Thèse] Méd. Lausanne. [Avec 1 planche.] Extrait des « Annales d'Oculistique », Août 1907. *Kopftitel:* Institut d'hygiène expérimentale et de parasitologie de l'Université de Lausanne. Directeur: Professeur B[runo] Galli-Valerio. II + 37 p. 8. Paris, Octave Doin, 1907. V Waa

Dufour, Roger. Étude clinique sur l'oculo-réaction à la tuberculine. Thèse Méd. Genève: No 182. [Avec des graphiques.] *Kopftitel:* Clinique médicale de l'Université de Genève. 190 p. 8. Genève, Impr. Romet, 1908. V Genf

Dumas, Samuel. Sur le développement des fonctions elliptiques en fractions continues. Thèse Phil. [II.] Univ. Zurich. VI + 60 p. gr.-8. Zurich, Zürcher & Furrer, 1908. V Zür

Dumont, Fritz L[udwig]. Eine neue Methode der Amputatio cruris osteoplastica. Diss. Med. Lausanne. [Mit Figuren. Sep.-Abdr. aus: Deutsche Zeitschrift für Chirurgie. Band 92, Heft 4/6.] 17 S. 8. Leipzig, F. C. W. Vogel, 1908. V Waa

Dunant, Edouard. Avant le Contrat! Monologue. 14 p. 8. Neuchâtel, Sandoz, Guinchard & Cie, imprimeurs-éditeurs, Libr. A.-G. Berthoud, 1908. (fr. —.50) N 6580[31]

DuPasquier, Paul A . Beiträge zur Kenntnis des Thees. Diss-Phil. [II.] Univ. Zürich. ([Mit Figuren. Sep.-Abdr. aus:] Vierteljahrs. schrift d[er] Naturf[orschenden] Ges[ellschaft in] Zürich. Jahrg. 53. 1908.) *Kopftitel:* Aus der pharmazeutischen Abteilung des Eidgenössischen Polytechnikums. VIII + 71 S. gr.-8. Zürich, Zürcher & Furrer, 1908. V Zür

Duperthuis, H(enri). Contribution à l'étude des dissociants autres que l'eau: Conductibilités limites, Viscosités, Chaleurs de dissociation. Thèse Sc. Lausanne. *Kopftitel:* Travail du Laboratoire de chimie-physique de l'Université de Lausanne. 47 p. 8. Lausanne, G. Vaney-Burnier, 1908. V Waa

Eberhard, Laurentius. Jesus, dein bin ich. Gebetbuch für katholische Christen. Nach dem Holländischen bearb. von P. L' Eberhard O. S. B., Kapitular des Stiftes Einsiedeln. [Mit Vignetten, 1 Illustration und 1 Tafel.] 238 S. 8. Einsiedeln *etc.*, Benziger & Co. A.G., (1908). [geb. fr. —.65 *bis* 3.50] N 6752

[Effinger, Frl. Julie von.] Chronik der Burg Wildegg von 1584 bis 1684. Heft 2 *u.* 3. [Illustriert.] 4. Komm.: Zürich, Orell Füssli *u.* Brugg, Effingerhof A.-G., 1907—1908. U1

Heft 2. [Mit 1 Tafel.] S. 81—136. 1907. [fr. 1.50]
Heft 3. S. 137—246. 1908. [fr. 2.50]

Eggenberger, Hans. Harnblasenbrüche. Diss. Med. Basel. Mit 1 Tafel. ([Sep.-Abdr. aus:] Deutsche Zeitschrift f. Chirurgie Bd. 94.) 58 S. 8. Leipzig, F. C. W. Vogel, 1908. V Bas

Eingabe der Bernischen Vereinigung für Heimatschutz an die Schweizerische Bundesversammlung betreffend die Projekte und Konzessionen für den Bau einer Bahn über die Grosse Scheidegg. (1905 Dezember 13. [Mit] Beilage: Kundgebung gegen den projektierten Bau einer Schmalspurbahn zwischen Meiringen und Grindelwald [von] Joseph Viktor Widmann.) 9 S. 8. [Bern, A. Benteli, 1905.] VB

Eingabe des schweizerischen Bauernverbandes in Sachen der künftigen Ausnahmetarife der Schweizerischen Bundesbahnen. (An einen Tit. Verwaltungsrat der sch' B'. 1903 Oktober 30.) 24 S. 8. Brugg, «Effingerhof», 1903. VB

Einsiedler Kalender für das Jahr ... nach Christi Geburt. ... [Illustriert.] *Ausg. A.* 4. Einsiedeln *etc.*, Benziger & Co. A. G. [mit Tafel fr. —.50, ohne T' —.40] P

... 1903 *u.* 1904. Jahrg. 63 *u.* 64. ([*je* Mit 1 Tafel und] Wandkalender.) IV + 80 [+ 32] + *u.* IV + 72 [+ 48] S.
... 1905. Jahrg. 65. ([Mit 2 Tafeln und] Wandk'.) IV + II + 72 [+ 64] S.
... 1906. Jahrg. 66. ([Mit 1 Tafel und] Wandk'.) IV + 72 [+ 80] S.
... 1907 *u.* 1908. Jahrg. 67 *u.* 68. [*je* Mit 1 Tafel.] IV + 72 [+ 54] *u.* IV + 72 [+ 56] S.
... 1909. Jahrg. 69. [Mit 1 Melodie und 1 Tafel.] IV + 73 [+ 67] S.

Einsiedler Kalender für das Jahr 1903—1909 nach Christi Geburt. Jahrg. 63—69. [Illustriert.] *Ausg. B.* IV + 80 S. New York *etc.*, Benziger Brothers. [mit Tafel fr. —.50, ohne T' —.40] P

... 1903 *u.* ... 1904 *u.* ... 1906—1908 [*je* Mit 1 Tafel], ... 1905 [Mit 2 Tafeln], ... 1909 [Mit 1 Melodie und 1 Tafel]; — ... 1903—1906 ([Mit] Wandkalender).

Eperon, Alfred. Contribution à l'étude de la Blennorrhagie oculaire chez le nouveau-né. (Thèse Méd. Lausanne.) [Avec 1 tableau graphique.] *Kopftitel:* Maternité de Lausanne, Professeur Dr G[uillaume] Rossier. 48 p. 8. Lausanne, Jules Couchoud, 1907. VWaa

Epper, J[oseph]. Die Wasserkraftverhältnisse im Puschlav. Gutachten, erstattet an die Gemeinde Puschlav und die Kraftwerke Brusio. [Mit Vignetten, 1 Karte und 5 Tafeln.] 34 S. fol. Bern, Rösch & Schatzmann, 1907. Nf 6912

Ergebnisse der (ersten) eidg. Betriebszählung vom 9. August 1905. Hrg. vom Statistischen Bureau des eidg. Departements des Innern = Résultats du (premier) recensement fédéral des entreprises agricoles, industrielles et commerciales du 9 août 1905. Publié par le Bureau de statistique du Département fédéral de l'intérieur. Band 1: Die Betriebe und die Zahl der darin beschäftigten Personen = 1er volume: Les entreprises et le nombre des personnes actives dans ces e'. Heft 8 ... = 8e ... fascicule .... 4. Bern, Komm.. A. Francke, Druck Neukomm & Zimmermann, 1908. (fr. 5.—) Oq—U2

Heft 8, zugleich Schlussheft des Bandes 1: (Einleitung;) Schweiz und Kantone = 8e et dernier fasc' du 1er vol': (Introduction;) Suisse et cantons. [Mit 4 graphischen Tafeln.] II + 172* + 626 [+ *Beilagen* 24 + *Annexes* 24] S.

Schweizerische Statistik. Liefg. 154 = Statistique de la Suisse. 154e livraison.

Ergebnisse. Die E' der Eidgenössischen Volkszählung vom 1. Dezember 1900. 4 Bände. Vom statistischen Bureau des eidg. Departements des Innern. 4. Bern, Buchdr. Gustav Grunau (**Band 1:* Buchdr. Lack & Grunau), Komm. A. Francke, 1904–1908. Oq—Qq

Band 1–3. 1904—1907. (*je* fr. 10.—) *s. Bulletin 1907, S. 126.*

Band 4: Die Besprechung der wichtigeren Zählergebnisse. [Mit 1 Karte.] II + 100* + 64 S. 1908. [fr. 2.—]

Schweizerische Statistik. Liefg. 140 *u.* 145 *u.* 151 *u.* 162.

Erinnerung. Zur E' an die Feier des 25-jährigen Bestandes des Evangelischen Schulvereins Basel s. (W[enk, Eduard]).

Ernst, A[lfred]. Das Keimen der dimorphen. Früchtchen von Synedrella nodiflora ⟨L.⟩ Grtn. Von A. E' (Zürich. Mit 3 Abbildungen im Text). Sonderabdruck aus den Berichten der Deutschen Botanischen Gesellschaft, Jahrg. 1906, Band 24, Heft 8. III S. + S. 450—458 8. Berlin, Gebrüder Borntræger, 1906. N 6350[28]

Ernst, A[lfred]. Zur Phylogenie des Embryosackes der Angiospermen. Von A. E' (Zürich). Mit einer Tafel. Sonderabdruck aus den Berichten der Deutschen Botanischen Gesellschaft, Jahrg. 1908, Band 26a, Heft 6. II S. + S. 419—438. 8. Berlin, Gebrüder Borntræger, 1908. N 6350[29]

Ernst, Otto. Beitrag zur Kenntniss des Adenomyoma uteri. Diss. Med. Univ. Zürich. [Mit Figuren.] ⟨Sonderabdruck aus dem Archiv für Gynäkologie. Band 85. Heft 3.⟩ 42 S. 8. Berlin, L. Schumacher, 1908. V Zür

(Escher, H[ermann].) Achte Versammlung der Vereinigung schweizerischer Bibliothekare (am 10. und 11. April 1908 in St. Gallen). [Bericht.] (Separatabdruck aus dem Zentralblatt für Bibliothekswesen.... [Jahrg.] 25, [1908, Heft] 7.) II S. + S. 316—321. 8. (Leipzig, Otto Harrassowitz.) V

Eversteyn, Arnold. Untersuchungen über die Kapazität elektrostatischer Voltmeter und Effektverluste im Luftkondensator. Diss. Phil. [II.] Univ. Zürich. [Mit Figuren.] 58 [+ 8] S. 8. Zürich, J. Leemann, 1908. V Zür

Examen pédagogique des recrues en automne 1907. Publié par le Bureau de statistique du Département fédéral de l'Intérieur. [Avec 2 cartes.] 14* + 19 p. 4. Berne, comm. A. Francke; Impr. «Effingerhof», Brugg, 1908. (fr. 1. 50) Oq—Qq

Statistique de la Suisse. 163e livraison.

Exchaquet, Émile. Contribution à l'étude des modifications globulaires du sang dans l'infection puerpérale. Thèse Méd. Bâle. (Extrait des Annales de Gynocologie et d'Obstétrique. Août 1908.) *Kopftitel:* Maternité de Bâle, Directeur: Prof. Dr [Otto] von Herff. II + 19 p. gr.-8. Paris, G. Steinheil, 1908. Nq 6400[15]

Exhortation de NN. SS. les Évêques de la Suisse aux fidèles de leurs diocèses à l'occasion de la Fête fédérale d'actions de grâces de l'année.... 4. (Fribourg, Impr. de l'Œuvre de Saint-Paul.) Oq

... 1901. 7 p. (1901.) — ... 1902. 6 p. (1902.) — ... 1903. 8 p. (1903.) — ... 1904. 8 p. (1904.) — ... 1905. 5 p. (1905.) — ... 1906. 8 p. (1906.) — ... 1907. 10 p. (1907.) — ... 1908. 11 p. (1908.)

Fatlovitch, Jacques. Proverbes abyssins traduits, expliqués et annotés. Diss. Lett. Lausanne. 86 p. 8. Paris, Paul Geuthner, 1907. [en libr. fr. 5. —] N 6753—V Waa

Mit amharischem Kopftitel.

Familienbibliothek. Schweizer F'-B'. Nr. 75—79. 8. Aarburg, Burk, [1908]. *je* fr. —. 25 R

Nr. 75: Frau Käthe. (Roman) von A von Auerswald. (Mit zahlreichen Bildern von Otto Palmer.) II + 96 S.

Nr. 76: Regina bella. (Roman) von Heinrich Köhler. (Mit zahlreichen Bildern von M[aria] Hohneck.) II + 96 S.

Nr. 77: Alwyns erste Frau (— Die Stiefmutter. [Novellen.] Aus dem Englischen) von H Frankenstein. (Mit zahlreichen Bildern von Otto Palmer.) II + 96 S.

Nr. 78: Leben heisst kämpfen. (Novellen) von [Frau] A[nna Huber, geb.] Cador. (Mit zahlreichen Bildern von R Franck.) II + 96 S.

Nr. 79: Ein Menschenleben — Grafenschloss und Heidehaus. Novellen von Willy Hoffmann-Courtier. (Mit zahlreichen Bildern von M[aria] Hohneck.) II + 96 S

Familienbibliothek. Schweizer F'-B'. Nr. 80—84. 8. Aarburg, Burk, [1908]. *je* fr. —. 25 R

Nr. 80: Der Goldkönig. Erlebnisse und Abenteuer Newyorker Detektive von L W Graepp. (Mit zahlreichen Bildern von O[tto] Palmer.) II + 96 S.

Nr. 81: Der Weltverdruss. (Novelle) von Karl Bienenstein. (Mit zahlreichen Bildern von R Franck. [Nebst Anhang:] Maria am Weg!) II + 96 S.

Nr. 82: Traumseele — Herzblättchen. Zwei Novellen von [Frl.] L[enore] Pany. (Mit zahlreichen Bildern von M[aria] Hohneck.) II + 96 S.

Nr. 83: Indizienbeweise. [Roman] von Theo von Blankensee [*pseud.* = Matthias Blank]. (Mit zahlreichen Bildern von Hans Stubenrauch.) II + 96 S.

Nr. 84: Das Rätsel von Lovrana — Sirenenkünste. Novellen von [Frl.] L[enore] Pany. (Mit zahlreichen Bildern von M[aria] Hohneck.) II + 96 S.

Familien-Kalender für Haushalt & Küche. für Haus und Geschäft. Hrg. von Adolf Bürdeke. Jahrg. 24. 1909. [Illustriert.] IV + 72 S. 4. Zürich, Th. Schröter's Verlag ⟨Adolf Bürdeke⟩. fr. —.40 Pq

Familienkalender. Schweizerischer F'-K' 1909. [Jahrg. 3.] Hrg. von den Redaktionen des Schweizerischen Familien-Wochenblattes und des Für's Schweizer Haus. [Illustriert.] IV + 82 [+ 6] S. 8. Zürich, Erhard Richter. fr. —.30 P

Farrar, F(rederik) W(illiam). Das Leben Jesu. [Von] F(riedrich) W(ilhelm) F'. Deutsche Bearbeitung von Dr. theol. F[ritz] Barth, Professor ... [in] Bern. Illustriert mit hundert Kunstblättern ausser Text nach Werken moderner Meister und dreihundert Abbildungen im Texte. VIII + 667 S. gr.-8. Neuenburg, F. Zahn, (1908). Nq 6928

[Subscr.: 15 Liefg. à fr. 1.25, *cpl.* br. 18.75 *u.* geb. 25. —; im Buchh.: à fr. 2. —, *resp.* 25.— *u.* 32. —]

Fassbind, Z[eno]. Statistik der Ehen, Geburten & Sterbefälle der Gemeinde Schwyz. 3. Decennium vom Jahre 1896—1905, mit Berücksichtigung des 1. & 2. Decennium 1876—1895. Bearb. nach den Civilstands-Büchern der Gemeinde Sch'. Gedruckt im Auftrage des Gemeinderates Sch'. [Mit 1 graphischen Tabelle.] II + 20 S. kl.-4. Schwyz, A. Kaelin, 1907. Oq Schw

Favey, Edouard. Les clauses de déchéance dans les contrats d'assurance et leur règlementation dans les projets de loi suisse, allemand et français sur le contrat d'assurance. Diss. Lic. Dr. Lausanne. 79 p. 8. Lausanne, Auguste Jaunin, 1908. N 6450[19] — V Waa

Favre, Louis. A vingt ans. Trois Récits. Le Portrait de Madeleine — Les Esprits du Seeland — L'Aspirant. 2me éd. [Couverture illustrée.] VI + 369 p. 8. Neuchâtel, Delachaux & Niestlé S.A., 1909. (fr. 3.50, [relié 5.—]) N 6929

Faye, Eugène de. Saint Paul. Problèmes de la vie chrétienne. IV + 157 p. 8. Saint-Blaise et Roubaix, Foyer Solidariste, 1908. (fr. 1.60)
Bibliothèque d'études religieuses. N 6930

Feierabend-Kalender für das Jahr 1909. Hrg. von der Buchdruckerei B. Fischer in Münsingen. [Illustriert.] IV + 126 S. 4. [fr. —.40] Pq

Felber, Jacques. Die Trichopteren von Basel und Umgebung, mit Berücksichtigung der Tr'-Fauna der Schweiz. Diss. Phil. Basel. [Mit Abbildungen und 1 Tafel.] Separat-Abdruck aus dem Archiv für Naturgeschichte, Jahrg. 74, ... 1908. 90 S. 8. Berlin, Nicolai, 1908. N 6754—V Bas

Fernfahrten. Graf [Ferdinand von] Zeppelins Fernf'. Schilderungen in Wort und Bild von ... Prof. Dr. (H[ugo]) Hergesell, Baron C[onrad] von Bassus und Dr. Hugo Eckener. II + 32 S. quer-8. Stuttgart, Graphische Kunstanstalt E. Schreiber, [1908]. [M. 1.—] N 6500[30]

Einziges Album, welches Original-Aufnahmen von Mitfahrenden enthält.

Festband der Biochemischen Zeitschrift, H(artog) J(akob) Hamburger gewidmet zur Feier seiner vor fünfundzwanzig Jahren erfolgten Doktorpromotion von seinen Freunden und Verehrern. Mit einer [biographisch-bibliographischen] Einleitung von Ernst Cohen. Mit 22 Textfiguren und 5 Tafeln und 1 [Porträt-Tafel in] Heliogravüre. IV + XXXIV + 448 S. 8. Berlin, Julius Springer, 1908. [M. 12.—] —

Biochemische Zeitschrift.... Redigiert von C[arl] Neuberg-Berlin. Festband für H. J. Hamburger.

Darin S. 105—120: Beobachtungen über Farbstoffausscheidung durch die Nieren. Von Rudolf Höber und cand. med. Felicja Kempner. ⟨Aus dem physiologischen Institut der Universität Zürich.

Festspiel am Empfangsabend des Juristentages in Zürich ⟨27. September 1908⟩ s. [Cohn, Georg].

Festzeitung. Offizielle F'-Z' für das Aarg. Kantonal Schützenfest, Aarau, 26. Juni bis 6. Juli 1908. (Redaktion: Für das Presskomitee Dr. Ernst Zschokke. [Illustriert.] 11 Nrn., 4. Juni — 31. Juli 1908.) *je* IV S. + 115 [+ *zus.* 137] S. 4. (Aarau, H. R. Sauerländer & Co.) [Abt. fr. 3.—] Vq Aa

Fiebig, Walther von. Ueber Salacetol und Aceton. Diss. Phil. (= Sc.) Lausanne. 55 S. 8. Lausanne, Buchdr. J. Couchoud (**Umschlag:* Libr. nouvelle ⟨Edwin Frankfurter⟩), 1908. VWaa

Finanzjahrbuch. Schweizerisches F'-J' 1908. Jahrg. 10. Redigiert von Dr. jur. J[acob] Steiger ... in Bern, unter Mitwirkung der Herren Dr. Traugott Geering...; Dr. A[lbert] Meyer...; Dr. G[eorg Gottfried] Schaertlin...; A[lfred] Aellig...; H[ans] Bützer...; E[rnst] Scherz.... XX + 518 S. 8. Bern, Neukomm & Zimmermann, 1908. [geb. Subscr. fr. 10.—, im Buchh. 12.—] Q

Fischer, Ed[uard]. Zur Morphologie der Hypogaeen. Hierzu Tafel 6. (Sonderabdruck aus der Botanischen Zeitung. Jahrg. 66, 1908. Heft 8/9.) II S. + S. 141—168. kl.-4. [Leipzig, A. Felix.] Nq 6400[26]

Fischer, Hermann. Schwäbisches Wörterbuch. Auf Grund der von Adelbert v[on] Keller begonnenen Sammlungen und mit Unterstützung des Württembergischen Staates bearbeitet. Band 2 (Liefg. 11—22): D. T. E. F. V. Bearb. unter Mitwirkung von Dr. Wilhelm Pfleiderer. VIII S. + 1904 Sp. 4. Tübingen, H. Laupp, (1905—) 1908. (Subskr. *pro* Liefg. M. 3.—) U3

(Liefg. 20: Fest — Vogel. Im Druck vollendet den 6. November 1907. Tüb' ... 1907. — Liefg. 21: Vogel — Frevele. Im D' v' den 1. April 1908. Tüb' ... 1908. — Liefg. 22: Frevele — fützen. Im D' v' den 15. Juni 1908. Tüb' ... 1908.)

Fischer, Hermann. Schwäbisches Wörterbuch. Auf Grund der von Adelbert v[on] Keller begonnenen Sammlungen ... bearbeitet. Liefg. 23: G — Gefärt. Im Druck vollendet den 10. September 1908. IV S. + ([Bd.] 3,) Sp. 1—160. 4. Tübingen, H. Laupp, 1908. Subskr. *pro* Liefg. M. 3.— U3

Fischer-Sigwart, H[ermann]. Das Auerhuhn und seine Verbreitung in der Schweiz. [Sep.-Abdr. aus: Diana. ... Jahrg. 25, 1907, No 9—12.] 16 S. 8. (Genève, J. Studer.) N 6350[30]

Fischer, Ludwig, und Roediger, Paul C . Die Patentgesetze. Teil 3: Die neuen Pat' von Grossbritannien und der Schweiz. Eine systematische Übersicht. IV + 72 S. 4. Berlin, Carl Heymann, 1908. [geb. M. 5.—] Nq 6755

Fischer, L', und Roediger', P' C . Die Patentgesetze.... [Band 1.] Berlin ... 1905: Nq 3529

Fleischlin, Bernhard. Schweizerische Reformationsgeschichte. Liefg. 5 *u.* 6. [Band 2, Liefg. 1 *u.* 2.] *je* II S. + S. 1—512. 8. Stans, Hans von Matt & Cie., 1908. [pro Liefg. fr. 2. 50] U1

Fluri, Max. Der Einfluss von Aluminiumsalzen auf das Protoplasma. Diss. Phil. Basel. (Separatabdruck aus: « Flora » oder Allgemeine botanische Zeitung. Band 99, Heft 2... .) IV + 47 S. 8. Jena, Gustav Fischer, 1908. V Bas

Foerster, Fr[iedrich] W[ilhelm]. Christentum und Klassenkampf. Sozialethische und sozialpädagogische Betrachtungen. 296 S. 8. Zürich, Schulthess & Co., 1908. [fr. 4. 80]

4.—6. Tausend. N 6756

Foerster, Fr[iedrich] W[ilhelm]. Lebenskunde. Ein Buch für Knaben und Mädchen von Dr. Fr. W. F' (Zürich). 15. bis 19. Tausend. XII+375 S. 8. Berlin, Georg Reimer, 1908. [geb. M. 3.—] N 6958

[Sammlung von Beispielen aus der «Jugendlehre» desselben Verf.]

Foerster, Fr[iedrich] W[ilhelm]. Die pädagogische Unentbehrlichkeit der religiösen Moralbegründung. Von Fr. W. F' [Zürich]. gr.-8. —

In: Hochland. Monatsschrift für alle Gebiete des Wissens, der Literatur und Kunst. hrg. von Karl Muth. Jahrg. 6. Heft 1. 1. Oktober 1908. München und Kempten, Jos. Kösel. M. 1.50. S. 30—43.

Foerster, (Fr[iedrich]) W[ilhelm]. Il vangelo della vita. Libro per i grandi e per i piccoli. [Di] W. Förster. Unica traduzione autorizzata. VIII + 445 p. 8. Torino, Società Tipografico-Editrice Nazionale, 1908. (L. 4.—) N 6931

Forel, A[uguste]. Fourmis d'Ethiopie, Récoltées par M. le baron Maurice de Rothschild en 1905, Décrites par A. F'. (Extrait de la Revue d'Entomologie, [publiée par la Société Française d'Ent'.... Tome 26.] 190[7. Nos 8 & 9].) II p. + p. 129—144. 8. [Caen, G. Poisson & Cie, 1907.] N 6750[1]

Forel, A[uguste]. Fourmis de Ceylan et d'Égypte, récoltées par le Prof. E[douard] Bugnion — Lasius carniolicus — Fourmis de Kerguelen — Pseudandrie? — Strongylognathus testaceus. [Avec 1 planche. Extrait du] Bulletin de la Société vaudoise des Sciences naturelles.... Ve S[érie]. Vol. 44. Mars 1908. No 162. II + 22 p. 8. Lausanne, Imprimeries Réunies, 1908. N 6750[2]

Forel, A[uguste]. Fourmis de Costa-Rica, récoltées par M. Paul Biolley, décrites par A. F'. [Extrait du] Bulletin de la Société vaudoise des Sciences naturelles.... Ve S[érie]. Vol. 44. Mars 1908. No 162. IV p. + p. 35—72. 8. Lausanne, Imprimeries Réunies. 1908. N 6750[3]

Forel, August[e]. Die sexuelle Frage. Eine naturwissenschaftliche, psychologische, hygienische und soziologische Studie für Gebildete. 6. und 7. Aufl. ⟨26.—35. Tausend⟩. [Mit 23 Figuren auf 6 Tafeln.] XII + 627 S. 8. München, Ernst Reinhardt, 1907. [M. 8.—, geb. 9.50] N 6757

Ausg. A. — Ausg. B: Lieferungs-Ausgabe, 1908. (Vollständig in 20 Lieferungen zu M. —.40)

Frankenstein, H s. Familienbibliothek, Schweizer. Nr. 77.

Frapan-[Akunian], Ilse. Armenier und Zarismus. Oeffentlicher Vortrag. Veranstaltet zu Bern, den 4. November 1905 von den Armenischen Studierenden. (Hrg. von der Union der A' Studenten in Europa.) [Mit Vignette.] 23 S. 8. Genf, [J. Studer,] 1906. (fr. —.40) N 6480[6]

Frapan-Akunian, Ilse. Schönwettermärchen. Märchen, Erzählungen, Skizzen und Novellen von J' F'-A' [Genf]. 260 S. 8. Berlin, Gebrüder Paetel, 1908. [M. 4.—, geb. 5.—] N 6932

Fraschina, Alfredo. La terapia del tetano ed il metodo Baccelli. Diss. Med. Ginevra (N. 188). 37 p. 8. Lugano, Tipogr. Commerciale Moderna, 1908. V Genf

Frégonneau, Carl. Weisen die in verschiedenen Substraten gefundenen Proteusbakterien biologische Unterschiede auf und welche? Diss. Phil. Bern ... von K' F'.... [Mit Figuren.] *Kopftitel:* Aus dem Institut zur Erforschung der Infektionskrankheiten [der] Universität Bern. 71 S. 8. Leipzig-Reudnitz, August Hoffmann, 1908. V Bern

(Frey, Alphonse.) La Bible éclairée ([par] A' F'). Fascicule No 1: Jonas. 16 p. 8. Genève, (M. Richter père,) 1901. [fr. —.10]

Fascicule spécimen. — N'a pas été continué. N 6600[9]

A biffer le titre analogue (s. v. Bible) *du Bulletin 1901, p. 108.*

[Frey, Alphonse.] Version explicative de la Sainte Bible. [1re partie:] La Genèse. 1re Livraison. IV + 8 p. 8. Genève, Impr. «Gutenberg» (Dépôt central: A. Frey), 1905. fr. —.10 N 6600[10]

Ouvrage cpl. annoncé en ca. 250 livraisons; la 1re Livr. n'a pas eu de suite.

A biffer le titre analogue du Bulletin 1905, p. 269.

Friederichsen, Max. Das Schweizerische Alpine Museum in Bern als Beispiel eines länderkundlichen Museums. Von Prof. Dr. M' F' — Bern. Mit 2 Abbildungen [wovon 1 Tafel]. Sonderabdruck aus Geographischer Anzeiger. Jahrg. 9, 1908, Heft 7. 5 S. 4. [Gotha, Justus Perthes.] Vq Bern

Frisch, Amélie. Ueber Herpes Zoster nach Beobachtungen auf der med. Universitätsklinik in Zürich. Diss. Med. Univ. Zürich. [Mit 1 Tafel.] *Kopftitel:* Aus der medizinischen Universitätsklinik. Direktor: Prof. Dr. (H[ermann]) Eichhorst. 64 S. 8. Zürich, Gebr. Leemann & Co., 1908. V Zür

Frohmader, [Andreas]. Das Textilfach-Studium, mit besonderer Berücksichtigung der Weberei. Vortrag, gehalten ... anlässlich der Generalversammlung des Vereins ehemaliger Seidenwebschüler Zürich am 22. März 1908, ... in Zürich. 16 S. 8. Zürich, Jean Frank, 1908. N 6630[1]

Früh, J[ohann Jacob]. Erratische Blöcke und deren Erhaltung im Thurgau. Vortrag an der Jahresversammlung der Thurg. Naturforschenden Gesellschaft [27. Oktober 1906 in Frauenfeld]. Sonderabdruck aus der «Thurgauer Zeitung» [Jahrg. 1907, No 186—198]. 23 S. 8. Frauenfeld, Huber & Co. N 6680[2]

(Frutiger, J[ohann] J[acob].) Ist die Bibel Wahrheit? [Mit 1 Tabelle.] (Lausanne..., im Mai 1907.) 30 S. 8. [Zürich, Christliche Vereinsbuchh., 1907.] [fr. —.30] N 6600[11]

Fuchs, E[lisa], et Thierry, M[arie]. Harmonies bibliques. VIII + 530 p. 8. Neuchâtel, Delachaux & Niestlé S. A., 1908. [fr. 8.—, relié 10.—] N 6933

Fuchs, E[lisa], & Thierry, M[arie]. Au Service de Dieu. Articles extraits de l'ouvrage en préparation: Épis en gerbes. Harmonies et Rapprochements Bibliques. IV + 51 p. 8. Neuchâtel ⟨Suisse⟩, Delachaux & Niestlé S. A., [1908]. [fr. —.60] N 6600[12]

Führer, Alois. Indische Frauenbilder. Von Dr. A' F', Binningen-Basel... . [Sep.-Abdr. aus: Oltner Tagblatt, Jahrg. 1908, Nr. 108—116.] II + 30 S. 8. Selbstverlag des Verfassers; Olten, Buchdr. des «Oltner Tagblatt», 1908. fr. —.40 N 6480[7]

Führer, Alois. Im Lande der Kasten. Sitten- und Kulturbilder aus Britisch-Ostindien von Dr. A' F', Binningen-Basel. (Sonderabdruck aus der illustrierten Fremdenzeitschrift «Süd und Nord» [Jahrg. 10, No. 16—21].) 95 S. 8. Selbstverlag des Verfassers; Luzern, Buchdr. C. J. Bucher, 1908. fr. —.50 N 6480[8]

Fuhrmann, O[tto]. Die Cestoden der Vögel. Von Dr. O. F' in Neuchâtel. Abdruck aus den Zoologischen Jahrbüchern.... [Sep.-Ausg. von] Supplementband 10, Heft 1. II + 232 S. 8. Jena, Gustav Fischer, 1908. [Heft 1 im Buchh. M. 16.—] N 6758

Fulpius, Ch[arles]. Soziale Moral auf Grund der Fortentwickelung der Menschheit. Leitfaden zu freier Welt- und Lebensanschauung von Ch. F' ⟨Genf⟩. Berechtigte Übersetzung der französischen Ausgabe von E[mil] Vogtherr ⟨Wiesbaden⟩, mit Vorrede von Aug[uste] Dide. 56 S. 8. Frankfurt a. M., Neuer Frankfurter Verlag, 1908. (M. —.75) N 6530[22]

Fuss-Suter, C[arl]. Die Bedürfnisfrage des Baslerischen Wirtschaftsgesetzes im Ratschlage der Regierung vom 23. Mai 1901. Begründung zur Beibehaltung des § 17 und Ausdehnung dieses Gesetzesparagraphen auf Klein-Verkaufstellen für Bier und Wein, nebst Freiem Entwurf betreffend Revision des Wirtschaftsgesetzes vom 19. Dezember 1887. (Basel, im Oktober 1902.) 50 S. 8. [Basel, Genossenschafts-Buchdr., 1902.] N 6150[14]

Gallusser, H[ans], und Hausmann, M[ax]. Theorie und Berechnung Elektrischer Leitungen. Von Dr.-Ing. H. G', ... Baden ⟨Schweiz⟩. und Dipl.-Ing. M. H', ... Berlin. Mit 145 Textfiguren. XII + 164 S. 8. Berlin, Julius Springer, 1904. [geb. M. 5.—] N 6759

Ganzoni, R[udolf] A[nton]. Las imbrefgiadüras di Gian Battista Pool da Samedan, public d'imperiela autorited nuder [sec. XVI]. Da Dr. R. A. Gianzun. [Sep.-Abdr. aus: Annalas della Società retoromantscha. 22. Annada.] II + 18 S. 8. Samedan, Engadin Press Co., 1908. N 6530[33]

Gariel, Georges. Sommaire du Cours d'économie politique professé En quatre Semestres à l'Université de Fribourg ⟨Suisse⟩ par G' G', professeur.... 57 p. 8. [Grenoble, Impr. Baratier,] 1907. [fr. 2.50] N 6450[30]

Garofalo, Francesco P[aolo]. Sulla geografia delle «Galliae» sotto l'Impero Romano. (Estratto dal Bollettino della Società Geografica Italiana, Fasc. 12, 1901.) 22 p. 8. Roma, presso la Società Geografica Italiana, 1901. N 6530[32]

Geffen, Goda. Ueber Alkoholismus und epileptische Anfälle. Diss. Med. Univ. Zürich. 23 S. 8. Zürich, Gebr. Leemann & Co., 1908. V Zür

Genevay, Ed[mond]. Sami et le Greffier à l'Exposition de Milan. Saynète en trois actes. 59 p. 8. Lausanne *etc.*, Fœtisch Frères ⟨S. A.⟩, [1907]. fr. 1. 50 N 6580[30]

Gengel, Achill. Die Geschichte des Fränkischen Reichs, im besondern Hinblick auf die Entstehung des Feudalismus. (2 Bände.) XVI+ 475 S. 8. Frauenfeld, Huber & Co., (1907—)1908. [*cpl.* fr. 10.—]
(Band 1.) II + XII S. + S. 1—210. 1907. [fr. 4.—] N 6760
(Band 2.) II + XVI S. + S. 211—475. 1908. [fr. 6.—]
Der Titelbogen mit Band 2 (XVI S.) *ersetzt den des Bandes 1* (XII S.).

Gennerich, Ed . Die Flüsse Deutschlands. Unter Benutzung der von Herrn Geheimrat [Hermann] Keller bearbeiteten Stromwerke. [Mit Figuren.] Sonderabdruck aus der «Zeitschrift für Gewässerkunde» Band 8 Hefte 3 u. 4. 168 S. gr.-8. Dresden, Wilhelm Baensch, 1908. [M. 8.—] —

Darin S. 18—43: Der Rhein (*s. bes. S. 25—27:* Quellgebiet *u.* Oberrhein vom Bodensee bis Basel; *S. 38—43:* Abflussvorgang, Gletscherflächen im Rhein- und Aaregebiet, Wassermengen des Rheines *etc.*); *s. auch S. 156 f. 162 etc.*

Gerner, Marie. Auf der Fluh. Erzählung aus dem Berner Oberlande von Maria G'. [Mit illustriertem Umschlag.] 112 S. 8. Lengerich, Westfalen, Bischof & Klein, [1908]. [geb. M. 1. 50] N 6761

Gerster, J[ohann] S[ebastian]. Historisch-geographischer Atlas der Schweiz. a) 10 Geschichtskarten der Hauptperioden mit Nebenkarten für die Zwischenereignisse; b) 8 kulturhistorische und geographische Blätter. Nebst erläuterndem Text. [IV S. + 16 Bl. + 16 Karten.] quer-4. Aarau, Emil Wirz, 1907. [geb. fr. 4.—] K

Geschichte der Gesellschaft zur Beförderung des Guten und Gemeinnützigen in Basel. 131. Jahr. 1907. LXXII + 386 S. 8. Basel, Schweighauser, 1908. R

Geschichte. Eine G' vom richtigen Fortschritt s. [Wyss, Rudolf].

Geschichten und Lehren der Heiligen Schrift für die Jugend. Mit einem Kärtchen von Palästina. XIV + 256 S. 8. Aarau, H. R. Sauerländer & Co. [geb. fr. 2.—]
17. Aufl. 1904. — | 18. Aufl. 1907. N 6934

Gesetzgebung. Schweizerische G' über die elektrischen Anlagen. Hrg. vom Eidgenössischen Post- und Eisenbahndepartement. Ausgabe 1908. [Mit Figuren.] 189 S. 8. Bern, Stämpfli & Cie.
Ausg. A: Dienstexemplar. N 6935[1]
Ausg. B. [geb. fr. 2.—] N 6762

Gessler, Eduard A(chilles). Die Trutzwaffen der Karolingerzeit vom VIII. bis zum XI. Jahrhundert. Diss. Phil. Basel. 161 S. 8. Basel, Friedrich Reinhardt, 1908. N 6763—V Bas

Gianzun, R[odolf] A[ntoni] s. Ganzoni, R[udolf] A[nton].

Gilli, Julius. Beiträge zur Gastroenterostomie. Diss. Med. Bern. IV + 62 S. 8. Jena, Gustav Fischer, 1907. V Bern
[*Teilweise — mit Ausnahme der Krankengeschichten S. 26–61* — Sep.-Abdr. aus: Mitteilungen aus den Grenzgebieten der Medizin und Chirurgie.... Band 18. Heft 1.]

Gilliard, David. Contribution à l'étude de la Sérothérapie antitétanique. Thèse Méd. Lausanne. *Kopftitel:* Clinique chirurgicale de l'Université de Lausanne, ⟨Prof. Dr (C[ésar]) Roux.⟩ 52 p. 8. Lausanne, Georges Bridel & Cie, 1908. V Waa

Gindraux, Jules. Histoire du Christianisme dans le monde païen: Les Missions en Asie. [Avec 12 planches.] 360 p. 8. Genève, J.-H. Jeheber; Paris, Fischbacher, [1908]. [fr. 6.—, relié 8.—] N 6959

Girardin, [Fernand] de. Iconographie de Jean–Jacques Rousseau: Portraits, Scènes, Habitations, Souvenirs. Par le Comte de G'. Préface du Vicomte Eugène-Melchior de Vogüé.... [Avec des vignettes et 16 planches.] 344 p. gr.-8. Paris, Libr. Centrale d'Art et d'Architecture..., Ch. Eggimann, successeur, (1908). [fr. 25.—] N 6764

Giroud, F[rançois]. 6e Recensement général du bétail en Suisse, du 20 avril 1906. Résultats du rec' pour le canton du Valais. Extrait des publications du Bureau fédéral de statistique, accompagné d'une notice par F. G', secrétaire agricole. 13 p. 4. Berne, Hans Feuz, 1907. Nq 5600[26]

Glasschröder, Emmeram. Der katholische Student. Ein religiöser Wegweiser durch Mittel- und Hochschule. Verfasst von P. E' Gl', O. Cap. .... 1. Tausend. [Mit Illustrationen, Vignetten und 3 Tafeln.] 628 S. 8. Einsiedeln *etc.*, Benziger & Co. A. G., 1908. [geb. fr. 2. 50 *u.* 4.—] N 6936

Gmür, Max. Die Anwendung des Rechts nach Art. 1 des schweizerischen Zivilgesetzbuches. VIII + 152 S. 8. Bern, Stämpfli & Cie., 1908. [fr. 3. 50] Q

Abhandlungen zum schweizerischen Recht, hrg. von Dr. Max Gmür, Professor.... Heft 26.

Gockel, Albert. Die Luftelektrizität. Methoden und Resultate der neueren Forschung. Von Dr. A' G', a. o. Professor ...: [in] Freiburg ⟨Schweiz⟩. Mit 28 Abbildungen. VI + 206 S. 8. Leipzig, S. Hirzel, 1908. [M. 6. —] N 6937

Gomperz, Theodor. Les Penseurs de la Grèce. Histoire de la Philosophie antique. [Par] Théodore G', ... Vienne.... (Volume) 1.... Traduction de Aug[uste] Reymond, couronnée par l'Académie française et précédée d'une préface de M. A[lfred] Croiset, de l'Institut. 2me éd., revue et corrigée. XVI + 545 p. gr.-8. Paris, Félix Alcan; Lausanne, Payot & Cie, 1908. (fr. 10. —) U3

(Gorgemont, Aug[uste].) Concours pour le Monument International de la Réformation à Genève. [Illustré.] Extrait de la Revue Polytechnique [10e Année, No 226,] Octobre 1908. 15 p. 4. (Genève, Impr. Atar.) Vq Genf

Grädener, Hermann. Lass scharren deiner Rosse Huf ⟨C[onrad] F[erdinand] Meyer⟩, Lied für eine Singstimme ⟨h(och)⟩ und Klavier. 5 S. quer-fol. München, Georg D. W. Callwey, [1908]. M. 1. 20

Hausmusik, hrg. vom Kunstwart. Nr. 65—68. Nf 6000[17]

Graepp, L W s. Familienbibliothek, Schweizer. Nr. 80.

Greyerz, Theodor von. (Fr[iedrich] W[ilhelm]) Försters Jugendlehre. Eine Darstellung ihrer Grundlinien und Vorschläge für den ethischen Unterricht. 92 S. 8. Bern, Scheitlin, Spring & Cie., 1908. [fr. 1. 20] N 6765

Griebens Reiseführer. Band 17. 8. Berlin, Albert Goldschmidt, 1908–1909. ([geb.] M. 3. —) —

s. Bade-Orte ... in Deutschland, Österreich-Ungarn u. der Schweiz.

Grimm, Wilhelm. Telllieder von Fr[iedrich] [von]) Schiller: [1.—3.] Fischerknabe, Hirte, Alpenjäger für eine Singstimme mit Klavierbegleitung — [4.] Gesang der barmherzigen Brüder, vierstimmiger Männerchor, komponiert von W' G'. 7 S. 4. Schaffhausen am Rheinfall ⟨Selbstverlag⟩: (Stich und Druck) ... Breitkopf & Härtel, Leipzig, (1908). [fr. 1. 50] Nq 5947[9]

Mit Beilagen: engl. u. französ. Uebersetzung des Textes. je 2 S. quer-8.

Grün, Adolf. Über die Konstitution der Fette. Habilitationsschr. Phil. [II.] Univ. Zürich, Juni 1907. 124 S. 8. Zürich, J. J. Meier, 1908. V Zür

Grütlikalender. Der G'-K' für das Jahr 1909. Hrg. vom Schweizerischen Grütliverein. Jahrg. 17. [Illustriert.] (Beilage: Wandkalender für 1909.) IV + 96 S. 4. Zürich, Grütlibuchh. fr. —.50 P

Grütter, Walter. Predigt, gehalten Sonntag den 3. Mai 1908 nach dem Brandunglück von Bäriswil in der Kirche zu Hindelbank. 14 S. 8. Burgdorf, P. Eggenweiler. [fr. —.50] N 6600[13]

Grunder, Carl. Die Waldmarche. Berndeutsches Volksstück in fünf Akten von K' G'. II + 95 S. 8. Bern, Ch. Künzi-Locher, 1908. (fr. 2.—)

(Sammlung schweizerischer Theaterstücke Nr. 10.)

Ausg. A. R

Ausg. B: [Mit illustriertem Umschlag.] N 6767

Grunder, Carl. Der Wetturner. Sammlung von Wettübungen an schweizerischen und ausländischen Turnfesten. Praktischer Leitfaden für Vereine, Kampfrichter und Einzelwetturner. Der schweizerischen Turnerschaft gewidmet vom Herausgeber: K' G', Bern. [Illustriert.] XVI + 187 S. 8. Bern, Verlag der Turnanstalt, 1908. [geb. fr. 2. 80] N 6766

Gruner, P[aul]. Über eine Erweiterung der Lorentzschen Elektronentheorie der Metalle. Von P. G' (Bern). ⟨Vorgelegt in der Sitzung vom 3. Juli 1908.⟩ [Mit 2 Figuren.] Sonder-Abdruck aus den Verhandlungen der Deutschen Physikalischen Gesellschaft. Jahrg. 10. Nr. 13. II S. + S. 509—536. 8. Braunschweig, Friedrich Vieweg & Sohn, 1908. N 6680[1]

Guhl, Theo. Bundesgesetz, Bundesbeschluss und Verordnung nach schweizerischem Staatsrecht. Vom Schweizerischen Juristenverein preisgekrönt. 111 S. 8. Basel, Helbing & Lichtenhahn, 1908. [fr. 2.—] N 6768

Guillaume, Ch[arles]-Éd[ouard]. Les récents progrès du Système métrique. Rapport présenté à la quatrième Conférence générale des Poids et Mesures, réunie à Paris, en octobre 1907. [Avec des figures.] Extrait du tome 15 des Travaux et Mémoires du Bureau international des Poids et M'. II + 94 p. 4. Paris, Gauthier-Villars, 1907. Nq 6769

Gurewitsch, Dora. Über das Verhalten des Coffeins mit Rücksicht auf die Angewöhnung im Organismus. Diss. Med. Univ. Zürich. (Sonderabdruck aus dem Archiv für Experimentelle Pathologie und Pharmakologie [Band 57, Heft 3 und 4].) *Kopftitel:* Aus dem pharmakolog. Institut Zürich. IV + 8 S. 8. Zürich, Buchd[r]uck. Gebr. Leemann & Co. [*u.* Leipzig, Druck J. B. Hirschfeld], 1907. V Zür

Gynæcologia Helvetica, contenant les Comptes-Rendus officiels des séances de la Société d'Obstétrique et de Gynécologie de la Suisse Romande. Begründet und unter der Mitwirkung von Dr. [Theodor] Aepli, Chefarzt ⟨St. Gallen⟩, Doc. [Louis] Aubert ⟨Genève⟩ ... und Prof. [Theodor] Wyder ⟨Zürich⟩. Bearb. und hrg. von Prof. Dr. O[scar] Beuttner in Genf. Jahrg. 8 ⟨Bericht über das Jahr 1907⟩. Mit 73 Abbildungen im Text und 7 Tafeln, nebst [2] Portrait[s] der Professoren (Alfred-Henri) Vaucher [im Text] und (Alcide) Jentzer [auf 1 Tafel]. IV + VIII + 383 + *Anzeigen* 20 [+ 10] S. 8. Genf, Kündig, 1908. [fr. 6.—] R

Häberlin, P[aul]. Herbert Spencers Grundlagen der Philosophie. Eine kritische Studie von Dr. P. H', Privatdozent an der Universität Basel. (Habilitationsschr. Phil. Basel.) VI + 205 S. 8. Leipzig, Johann. Ambrosius Barth, 1908. [M. 5. 40] N 6938

Haebler, Conrad. Typenrepertorium der Wiegendrucke. Abt. 2: Italien, Die Niederlande, Frankreich, Spanien und Portugal, England. Übersichten von K' H'. [Mit Figuren.] XII + 360 S. 8. Leipzig u. New York, Rudolf Haupt, 1908. [M. 25. —] Bibl.

Sammlung bibliothekswissenschaftlicher Arbeiten, ... hrg. von Prof. Dr. Konrad Haebler.... Heft 22./23. ⟨Serie II. Heft 5./6.⟩....

Hafter, Eug(en). Hand und Gehirn. Referat vor der Generalversammlung des Vereins in Zürich am 3. August 1907. [Mit Figuren. Hrg. vom] Schweizer. Verein zur Förderung des Handarbeitsunterrichtes für Knaben. 20 S. 8. Zürich und Leipzig, Komm. A. Bopp, 1907. [fr. —. 70] N 5800[25]

Haller, Albrecht von. Bibliotheca Botanica, Auctore Alberto de H'. Index Emendatus.... Bernae ... 1908 s. Bay, J Christian.

(Haller, Fritz.) Drei Jahre in Süd-Amerika, 1884—1887. Erlebnisse eines Berners in Argentinien. ([Von] F' H'-Bion. 2., inhaltlich unverändert herausgegebene Aufl.) 198 S. 8. Bern, Haller, 1908. N 6770

(*Die* 1. Aufl. von 50 Exemplaren, *Sep.-Abdr. aus den «Alpenrosen», ist 1890 erschienen.*)

(Haller, Fritz.) Drei Jahre in Süd-Amerika, 1884—1887. Erlebnisse eines Berners in der Argentinischen Republik. ([Von] F' H'-Bion.) 128 S. 8. Bern, Haller, (Juni) 1908. fr. —. 25 R

(*Neue Ausgabe eines Teiles der* «Erl' eines B' in Argentinien».) — Verein für Verbreitung guter Schriften (Verein Bern). Nr. 69.

Hammer, Bonaventura. Gott, Christus und die Kirche. Erklärende Abhandlungen, Widerlegung von Einwürfen und Beispiele. Zusammengestellt von P. B' Hammer O. F. M. [Mit Vignetten und 1 Tafel.] 391 S. 8. Einsiedeln *etc.*, Benziger & Co. A. G., 1908. [geb. fr. 2. 25]

[1. Aufl.] — | 2. Aufl N 6771

Handbook of Learned Societies and Institutions: America. (Edited under [the] direction of Mr. J David Thompson.) Published by the Carnegie Institution of Washington. viii + 592 p. gr.-8. Washington, D. C., (The Wilkens-Sheiry Printing Co.,) June, 1908.

(Carnegie Institution of Washington. Publication No. 39.) Bibl.

Handschriften. Die Deutschen H' der Oeffentlichen Bibliothek der Universität Basel. Beschrieben von Dr. Gustav Binz.... Band 1: Die Handschriften der Abteilung A. [2 Teile.] XII + 437 S. gr.-8. Basel, (Gedruckt bei Gasser & Cie.,) [Comm. Carl Beck, Leipzig,] 1907[—1908]. [M. 25. —] Bibl.

[Teil 1: Text.] XII + 368 S. Basel 1907. — [Teil 2:] Register. S. 369—437. [B' 1908.]

(Handschriften der Universitäts-Bibl' in Basel. Teil I. Band 1: Deutsche H' 1.)

Handwörterbuch der Schweizerischen Volkswirtschaft, Sozialpolitik und Verwaltung. Hrg. von Dr. jur. N[aum] Reichesberg.... Liefg. 86 = Band 3 ⟨Liefg. 24⟩: Staatsfinanzen ... — ... Staatsverträge.... IV S. + S. 721—752. 8. Bern, Verlag Encyklopädie, 1908. (à fr. 1. —) U2

Handzeichnungen Schweizerischer Meister des XV.—XVIII. Jahrhunderts. Im Auftrage der Kunstcommission unter Mitwirkung v. Prof. D(aniel) Burckhardt & Prof. H[einrich] A[lfred] Schmid hrg. von Dr. Paul Ganz, Conservator der öffentl. Kunstsammlung zu Basel. (3 Serien = Jahrgänge. *je* 4 Lieferungen.) fol. Basel, Helbing & Lichtenhahn, (1904—1908). [Subscr. pro Liefg. fr. 10.—; Mappe für jede Serie: Lwd. 10. —, Ldr. 25.—] K

(Serie = Jahrg. 1.) 3 Bl. + 60 Tafeln fol. + *Begleittext* [*zus.* 34 Bl.] 4. — (Liefg. 1, ausgegeben 1. Dezember 1904; Liefg. 2, ausg' 1. März 1905; Liefg. 3, ausg' 1. Juli 1905; Liefg 4, [ausg' Dezember 1905].)
(Serie = Jahrg. 2.) 2 Bl. + 60 Tafeln fol + *Begleittext* [*zus.* 61 Bl.] 4. — (Liefg. 1—3, [1906]; Liefg. 4, [1907].)
(Serie = Jahrg. 3.) 7 Bl. + 60 Tafeln fol. + *Begleittext* [*zus.* 62 Bl.] 4. — (Liefg. 1—2, [1907]; Liefg. 3, [1908]; Liefg. 4, 1908.)

Hanel, Elise. Vererbung bei ungeschlechtlicher Fortpflanzung von Hydra grisea. Diss. Phil. [II.] Univ. Zürich. Mit 11 Kurven im Text. [Sep.-Abdr. aus: Jenaische Zeitschrift für Naturwissenschaft. Band 43, Heft 2.] *Kopftitel:* ⟨Aus dem zoologisch-vergleichend-anatomischen Laboratorium der Universität Zürich.⟩ II + 52 S. 8. Jena, Gustav Fischer, 1907. V Zür

Hartmann, Hermann. Brief Guide through the Oberland Resorts and Interlaken (**Umschlag:* Bernese Ob', Switzerland). Compiled by H' H'. Published by the Bern' Ob' Traffic Assosiation. 1. Edition. 1901. (Illustrated....) IV + 108 p. 8. (Bern, A. Benteli.) [fr. —.80]

Issue A: ... Published by the B' O' T' Assos' (**Umschlag:* Association, Interlaken). ... N 671
Issue B: [With a Map.] N 6772

Hasenfratz, Helene. Die Landgrafschaft Thurgau vor der Revolution von 1798. VI + 216 S. 8. Frauenfeld, Huber & Co., 1908.

Ausg. A: Diss. Phil. I. Univ. Zürich ... von H' H'.... V Zür
Ausg. B: Von H' H'. [fr. 3. —] N 6773

Hauser, Fritz, [und] Oehninger, C[arl] J[ohannes]. Die Alpenflora. 130 Abbildungen in Farbenkunstdruck auf 24 Tafeln. Mit besonderer Berücksichtigung der Ostalpen. Nach der Natur gemalt von Baron F' H'. Hrg., mit Einleitung und begleitendem Text versehen von C. J. Oehn'. [Mit Text-Illustrationen und illustriertem Umschlag.] II + 79 S. 8. Graz, C. J. Oehninger, 1908. [geb. M. 4. 30] N 6960

Hausfrauenkalender. Schweizerischer Hausfrauenk' (**1907:* H'-K') Nebst Haushaltungsbuch... . [Illustriert.] [IV + 80 S.] 4. Grüningen-Zürich, J. Wirz. P

... 1904 *u.* ... 1905 *u.* ... 1906. (*je* fr. —.40). — ... 1907. fr. —.40
... Schaltjahr 1908. (Jahrg. 16.) (fr. —.40)
... für das Jahr 1909 (Jahrg. 17.) (fr. —.40)

Hausfreund. Der christliche H', verbunden mit «Der Christenfreund». Ein Abreisskalender (**Umschlag:* Neukirchener Abreiss-Kalender) für das liebe Christenvolk deutscher Zunge..., mit biblischen Betrachtungen für jeden Tag, Erzählungen und Gedichten. Zum Besten des Neukirchener Erziehungsvereins in Verbindung mit einer Reihe von Mitarbeitern hrg. von A Haarbeck ... und J[acob] Haarbeck.... Schweizer-Ausgabe. [Mit illustriertem Umschlag.] 8. Neukirchen, Kreis Mörs, Buchh. des Erziehungsvereins. fr. 1. — (= M. —.75) —

(*Schweizer.* Mitarbeiter: Pf. [Albert] Baumgartner; Prof. [Frédéric] Bettex; Pf. [Carl] Bohnenblust; Pf. [Charles] Correvon; Pf. A[lfred] Keller; Pf. Dr. [August] Langmesser; Missionspred. [Samuel] Limbach; Pf. [Friedrich] Oehninger; Pf. Em[anuel] Preiswerk; [Carl Heinrich] Rappard, Inspekt.; Pf. A[lexander] Vömel; Pf. [Eugen] Zeller.)

... auf das Schaltjahr 1908. II + 366 doppelseitige Bl. — ... auf das Jahr 1909. III + 365 doppelseitige Bl.

Hausfreund. Der H'. Kalender für das Schweizer-Volk. 1909. [Mit Illustrationen und 1 Tafel.] IV + 128 S. 4. Bümpliz, Buch- und Kunstdr. Benteli A.-G. fr. —.40 P

Hauskalender. ⟨Thüring'scher⟩ H'-K' auf das Jahr nach der gnadenreichen Geburt Jesu Christi 1909. Jahrg. 263. [Illustriert.] IV + 76 [*d. i.* 80] S. 4. Luzern, Gebr. Räber. [fr. —.20] P

Heer, Gottfried. Die evangelische Geistlichkeit des Landes Glarus 1530—1900. Kap. 8 der glarnerischen Kirchengeschichte. 67 S. 8. Schwanden, A. Aebly-Streiff, 1908. [fr. 1.—] N 6600[21]

Heer, J[acob] C[hristoph]. Der Kurort Engelberg. Hrg. vom Kur- und Verkehrs-Verein E'. (**Umschlag:* E', 1010 Meter über Meer, Schweiz.) [Illustriert. Neue Ausgabe.] IV + 52 S. 8. Luzern, H. Keller, [1908]. N 6900[2]

Heer, J[acob] C[hristoph]. Laubgewind. Roman. 386 S. 8. Stuttgart und Berlin, J. G. Cotta Nachfolger, 1908. (M. 3. 50, geb. 4. 50)

5. und 6. Aufl. — | 7.—12. Aufl. N 6774

Heim. Für's H'. Familien-Kalender auf das Jahr 1907. Redigiert von F[riedrich] Sutermeister. *Aufdruck:* Jahrg. 3. [Illustriert.] IV + 84 S. 4. Bern, Verlag «Für's Heim»: Buchdr. Kipfer & Co. (fr. —.40) P

Forts. s. Heimkalender. Schweizer H'-K'.... Zürich....

Heimkalender. Schweizer H'-K'. Volkstümliches Jahrbuch für 1908 *u.* 1909. [Jahrg. 1 *u.* 2.] Redaktion: Oskar Frei, Zürich (**1909:* Höngg); unter Mitarbeit von ... Nanny von Escher, Albis-Langnau, ... Pfarrer A[ugust] Waldburger, Ragaz, ..., Und Andere mehr. 8. Zürich, Arnold Bopp. [*je* fr. 1.—] P

Forts. von: Für's Heim. Familien-Kalender.... Bern....

... 1908. [Jahrg. 1. Mit Illustrationen und Tafeln.] IV + XXXVI + 172 [+ *Tafeln* XV] S.

... 1909. [Jahrg. 2. Mit einer Melodie, Illustrationen und Tafeln.] IV + 180 + *Tafeln* XVI S.

Heitz, Paul. Genfer Buchdrücker- und Verlegerzeichen im XV., XVI. und XVII. Jahrhundert = Marques d'imprimeurs et de libraires de Genève aux XVme, XVIme et XVIIme siècles. [Illustriert.] X + 59 S. fol. Strassburg, J. H. Ed. Heitz, 1908. [Subscr. M. 40.—, im Buchh. 46.—] Bibl.

Die Büchermarken oder Buchdrucker- und Verlegerzeichen. [Sammlung, hrg. von Paul Heitz.]

Held. Der H' von St. Jakob an der Birs. Unpatriotisches Drama... s. W[olf], A[rthur].

Hellinghaus, Otto. Vom «jungen Deutschland» bis zur Gegenwart. Für Schule und Haus. Mit Lebensbeschreibungen, Einleitungen und Anmerkungen hrg. Mit einem Bildnis [Tafel] der Annette Freiin von Droste-Hülshoff. XXII + 563 S. 8. Freiburg im Breisgau, Herder, 1908. (geb. M. 3.—) —

Bibliothek deutscher Klassiker für Schule und Haus. Mit Leb', Einl' und Anm'. Begründet von Dr Wilhelm Lindemann. 2., völlig neu bearbeitete Aufl., hrg. von Prof. Dr Otto Hellinghaus .... 12. ⟨Schluss-⟩ Band... .

Darin S. 55—60. 76—87. 234—238. 266—279. 465—482. 499—519 Gedichte von: Georg Herwegh, Gottfried Kinkel, Heinrich Leuthold, Joseph Viktor von Scheffel, Gottfried Keller, Konrad Ferdinand Meyer; *s. dazu S. 4/6. 12/4. 21/3. 542 f. 550 f. 553. 560/2; ferner S. 17 f. 366 f. etc.*

Helmolt, Hans F[erdinand]. Kritisches Verzeichnis der Briefe der Herzogin Elisabeth Charlotte von Orléans. Nebst dem Versuch einer Liselotte-Bibliographie. VI + 228 S. 8. Leipzig, Rudolf Haupt, 1909. [M. 12.—] Bibl.

Sammlung bibliothekswissenschaftlicher Arbeiten, ... hrg. von Prof. Dr. Konrad Haebler.... Heft 24. ⟨Serie II. Heft 7.⟩... .

Hemmann, Friedrich. Ausgewählte Erzählungen. 63 S. 8. Bern, Haller, (März) 1908. fr. —.10 R

Verein für Verbreitung guter Schriften (Verein Bern). Nr. 68.

Hennings, F[riedrich C S]. Projekt und Bau der Albulabahn. Denkschrift, im Auftrage der Rhätischen Bahn zusammengestellt. [Mit 1 Titel-Vignette und 39 Tafeln: Karten, Plänen, Profilen, Schnitten, Ansichten etc.] IV + 76 S. fol. Chur, Komm. F. Schuler; Buch- und Kunstdr. Jean Frey, Zürich, 1908. [geb. fr. 13. 50] V^{f}_{B}

Hensler, Josef. Der heutige Stand der Lehre von der Viscosität des Blutes. Diss. Med. Univ. Zürich. 64 S. 8. Einsiedeln, Eberle & Rickenbach, 1908. V Zür

Hentsch, B[lanche]. Le Gourmand ou La parfaite Cuisinière. Comédie en un acte. 23 p. 8. Genève, Atar S. A., 1908. [fr. 1.—] N 6580[21]

Hentsch, B[lanche]. Les Valises de Marthe. Dialogue pour jeunes filles. II + 21 p. 8. Genève, Atar S. A., 1908. [fr. 1.—] N 6580[22]

Herzog, S[iegfried]. Leicht-Automobile. [Illustriert.] Separat-Abdruck aus [Band 1,] Heft 6 und 7, [12. und 26. Dezember] 1907 [von:] Schweizerische Maschinenbau-Zeitung.... II + 5 S. 4. Aarau, H. R. Sauerländer & Co. Nq 6400[16]

Hesse, Hermann. Peter Camenzind. [Roman.] 43. Aufl. VIII + 264 S. 8. Berlin, S. Fischer, 1908. [M. 3.—, geb. 4.— u. 5.—] N 6775

Hewett, Edgar L[ee]. Les communautés anciennes dans le désert Américain. Recherches archéologiques sur la distribution et l'organisation sociale des anciennes populations au sud-ouest des États-Unis et au nord du Mexique. [Avec des illustrations, 8 planches et 2 cartes.] VI+107 p. 4. Genève, Kündig, 1908.

Ed. A: Thèse Lett. Genève ...par E' L. H', Directeur de l'Ecole d'archéologie américaine... . Nq 6961

Ed. B: Par E' L. H', ... Dir' de l'Ecole d'archéol' am'.... [fr. 15.—] Nq 6962

Hitzig, Hermann Ferdinand. Die Grenzen des Erbrechts. Akademischer Vortrag gehalten am 14. Januar 1904 in Zürich. ⟨Erweiterter Separatabdruck aus der Neuen Zürcher Zeitnng.⟩ IV + 34 S. 8. Zürich, Orell Füssli, 1908. (fr. 1.—) Q

Schweizer-Zeitfragen, Heft 36. (1908.)

Hochschulkalender. Schweizerischer H'-K' = Almanach universitaire suisse. Hrg. vom = Publié par Verlag der «Academia», Gebr. Leemann & Co., mit gefl. Unterstützung der h. Rektorate der Schweizerischen Universitäten u. der Direktion des eidg. Polytechnikums = avec le concours de M. M. les Recteurs des Universités.... 3. Ausg. = 3e éd.: Winter-Semester 1908/09 Semestre d'hiver. [Mit 2 Tafeln und illustriertem Umschlag.] XXXII + 160 (+ *zus.* 36) S. 8. Zürich, Gebr. Leemann & Co., 1908. fr. —.50 V

Hoddes, Chaja. Ueber die periodisch ascendirende Pyelitis. Diss. Med. Bern. [Mit 1 graphischen Tafel.] 26 S. 8. Bern, Unionsdruckerei, 1908. V Bern

Hodler, Emma. Das Glück oder Nur ein Schulmeister. Vaterländisches Schauspiel in vier Akten. 5. [unveränderte] Aufl. 96 S. 8. Aarau, H. R. Sauerländer & Co., 1909. [fr. 1.50] —

Hoffmann-Krayer, E[duard]. Bibliographie über die schweizerische Volkskundeliteratur des Jahres 1906 *u.* 1907. [Sep.-Abdr. aus: Schweizerisches Archiv für Volkskunde. Jahrg. 11, 1907, Heft 3 und 4 *u.* Jahrg. 12, 1908, Heft 1.] S. 297—304 *u.* S. 70—76. 8. [Zürich, Juchli & Beck.] Bibl.

Hoffmann-Krayer, E[duard]. Fruchtbarkeitsriten im schweizerischen Volksbrauch. (Separatabdruck [aus:] Schweizerisches Archiv für Volkskunde.... Jahrg. 11. Heft 3 und 4.) II S. + S. 238—269. 8. (Basel, Verlag der Schweiz. Gesellschaft für Volksk', 1907.) N 6530[24]

Hoffmann-Courtier, Willy s. Familienbibliothek, Schweizer. Nr. 79.

Holliger, Max. Zur Bestimmung des Schwefels in Kohlen und Koks. Diss. Phil. [II.] Univ. Zürich. 88 S. 8. Zürich, Juchli & Beck, 1908. V Zür

Huber, geb. Cador, Frau Anna s. Familienbibliothek, Schweizer. Nr. 78.

Huber, Max. Die Fortbildung des Völkerrechts auf dem Gebiete des Prozess- und Landkriegsrechts durch die II. internationale Friedenskonferenz im Haag 1907. Von Professor Dr. M' H', Zürich. (Separat-Abdruck aus dem Jahrbuch des Oeffentlichen Rechts der Gegenwart.... Band 2. 1908:) [Abschnitt] Völkerrecht. II + X S. + S. 470—649. 8. (Tübingen, J. C. B. Mohr, 1908.) N 6776

Huber, Rob[ert]. Zur Stickstoff-Frage. Eine Studie. Beilage zum Jahresbericht des städtischen Gymnasiums in Bern, 1908. IV + 116 S. 8. Bern, Stämpfli & Cie., 1908. [fr. 3.—] N 6777—V Bern

Hugendubel, H[einrich]. Ein Mann nach dem Herzen Gottes: Friedrich Gerber (1828—1905). Ein Lebensbild. Gezeichnet von H. H'. [Mit 10 Tafeln.] 302 S. 8. Basel, Kober, 1908. [fr. 2. 75, geb. 4.—] N 6778

Jablczynski, Casimir. Zur Kenntnis der Katalyse in heterogenen Systemen: Die Zersetzung des Chromochlorürs an Platinblech. Diss. Math.-Naturw. Freiburg in der Schweiz. [Mit Figuren.] 114 S. 8. Freiburg ⟨Schweiz⟩, St.-Paulus-Druckerei, 1908. V Fr

Jahrbuch der drahtlosen Telegraphie und Telephonie, sowie des Gesamtgebietes der elektromagnetischen Schwingungen. Unter Mitarbeit von Prof. M[ax] Abraham ⟨Göttingen⟩ Chefingenieur Graf v. Arco ⟨Berlin⟩, ... Prof. Max Wien ⟨Danzig⟩, und unter besonderer Mitwirkung von Dr. Jonathan Zenneck, ... Braunschweig, hrg. von Dr. Gustav Eichhorn ... in Zürich. Band 1. (1907. 4 Hefte.) Mit 345 Figuren im Text. VI + 659 S. 8. Leipzig, Johann Ambrosius Barth, 1908. [M. 20.—] —

Darin S. 369—373 und S. 373—402 u. 496—522 Originalabhandlungen *von* Gustav Eichhorn *und* F[ranz] Rusch.

Jahrbuch 1908 der Sekundarlehrerkonferenz des Kantons Zürich. ⟨4. Diskussionsvorlage.⟩ [Mit Figuren und 1 Melodie.] II + IV + 292 S. 8. Töss, Buchdr. T': Walter & Gremminger, 1908. R

Forts. von: Conferenz. K' der Sekundarlehrer des Kantons Z'. ...

Jahrbuch des Historischen Vereins des Kantons Glarus. Heft 35. IV + XXXVI + 76 S. 8. Glarus, Buchdr. D. Hefti & O. Bartel, (Verlag J. Bäschlin, Buchh.,) 1908. (fr. 3.—) P

S. 1—76: Heer, Gottfried. Kirchengeschichte des Kantons Glarus. Kapitel 4 (Konfessionelle Grenzstreitigkeiten. 1531—1900) und 5 (Die Gründung neuer evangelischer Pfarreien und Erbauung ev' Kirchen. 1532—1900).

Jahrbuch des öffentlichen Rechts der Gegenwart. Band 2. 1908. II + X + 669 S. gr.-8. Tübingen, J. C. B. Mohr, 1908. [M. 18.—] —

Das öffentliche Recht der G'. In Verbindung mit einer grossen Anzahl hervorragender Schriftsteller ... hrg. von Dr. Georg Jellinek.... Dr. Paul Laband.... Dr. Robert Piloty.... (Fortlaufender Teil.)

Darin S. 470—649: Völkerrecht: Die Fortbildung des Völkerrechts auf dem Gebiete des Prozess- und Landkriegsrechts durch die II. internationale Friedenskonferenz im Haag 1907. Von Professor Dr. Max Huber, Zürich.

Jahrbuch des Schweizer Alpenclub. Jahrg. 43. 1907 bis 1908. ([Mit Buchschmuck,] Illustrationen, [31 Tafeln und einer] Mappe: Beilagen.) XII + 549 S. 8.; *u.* Mappe gr.-8. Bern, Exped. des Jahrbuches des S. A. C., Stämpfli & Cie., 1908. [fr. 10.—, geb. 12.—; für die Mitglieder fr. 5.—, geb. 6.—] P

Die Mappe u. d. T.: Beilagen zum J' des Sch' A' Band 43. Inhalt: 1. A(lbert) Barbey: Carte du massif du Mont Blanc, Feuille 1; 2. J[ohann] J[acob] Scheurmann: Karte zur «Reise auf die Eisgebirge des Kantons Bern» (1813); 3. ... — 6. ...: [Panoramen]...; 7. ... *u.* 8. ...: [Baupläne neuer Clubhütten]...; 9. Dr. G(ustav) Bossard: Schweizer Zinnkannen ⟨Monographie⟩.

Jahrbuch des Schweizerischen Rudersports = Annuaire du Rowing Suisse. Jahrg. 2 = 2ème Année 1907. Hrg. vom Schweizerischen Ruderverband = Edité par les soins de la Fédération Suisse des Sociétés d'Aviron. [Mit 2 Tafeln.] 221 S. 8. Basel, Kreis, 1908. [für Mitgl. fr. 1.—, erhöhter Preis 2.—] Q

Jahrbuch für Schweizerische Geschichte, hrg. auf Veranstaltung der allgemeinen geschichtforschenden Gesellschaft der Schweiz. Band 33. XXVIII + 345 S. 8. Zürich, Fäsi & Beer, 1908. [fr. 7.—] P

Jahrbuch. Illustriertes J' der Erfindungen. Jahrg. 8, 1908. Von Hans Elden. 230 Sp. gr.-8. Teschen-Leipzig-Wien, Karl Prochaska. (geb. M. 1.50 *u.* 2.—) —

Prochaskas Illustrierte Jahrbücher.
Darin Sp. 36/9. 45/8. 86. 126/9. 168/71. 191/4 etc. die Schweiz *betr.*

Jahrbuch über Leistungen und Fortschritte auf dem Gebiet(e) der physikalischen Medizin. Begründet und hrg. von Prof. Dr. Ernst Sommer ... in Zürich, unter Mitarbeit zahlreicher Autoren auf dem Gebiet der physikalischen Medizin. Jahrg. 1. Mit 8 Illustrationen im Text und 29 Abbildungen auf 11 Tafeln. XII + 428 (+ *Inserate etc. zus.* 39) S. 8. Leipzig, Otto Nemnich, 1908. [M. 10.—] —

Darin S. 22—37: Die Kochsalzwässer und Solbäder. Von Dr. H(ermann) Keller ... in Rheinfelden ⟨Schweiz⟩; *S. 77—80:* Die therapeutische Anwendung des Sonnenlichtes in der Chirurgie. Von Dr. Oskar Bernhard, St. Moritz; *S. 58—69 u. 103—125 u. 151—183 u. 209—279:* Fango und Fangobehandlung *u.* Familiäre Hydrotherapie *u.* Über Radium und die Radioaktivität schweizerischer Heilquellen *u.* Über die Therapie mittelst Röntgenstrahlen. Von Prof. Dr. Ernst Sommer, Zürich.

Jahresbericht der Naturforschenden Gesellschaft Graubündens. Neue Folge. Band 50. Vereinsjahr 1907/08. ([Mit 2 Figuren, sowie Anhang:] Systematische Uebersicht des Inhaltes der Bände 41 bis 50 ... 1897/98 bis 1907/08.) XXVIII + 186 S. 8. Chur, Komm. F. Schuler, 1908. [fr. 3.—] R

Jahresbericht des Bündnerischen Lehrervereins. Jahrg. 26. Hrg. vom Vorstand des Vereins. [Illustriert.] 269 S. 8. Chur, Bischofberger & Hotzenköcherle, 1908. [fr. 2.—] R

Jahresheft. 37. J' des Vereins schweiz. Gymnasiallehrer. Mit 14 Kartenbeilagen zum Vortrage des Herrn Dr. K(arl) Jaberg. II + 97 S. 8. Aarau, H. R. Sauerländer & Co., 1908. [fr. 5.—] R

Jakobs, Conrad. Thaddäus-Büchlein. Andachtsbüchlein zur Verehrung und Nachfolge des heiligen Apostels Judas Thaddäus von K' J'.... [Mit Vignetten und 1 Titelbild.] 127 S. 8. Einsiedeln *etc.*, Benziger & Co. A. G., 1908. [fr. —.50, geb. —.65] N 6939

Jentzer, Fritz. Étude expérimentale des tératomes par la greffe d'embryons, conservés extra corpus. Thèse Méd. Genève: No 184. *Kopftitel:* Institut Pathologique de l'Université de Genève. 39 p. 8. Genève, Soc. Générale d'Imprimerie, 1908. V Genf

Jesinghaus, Walter. Der innere Zusammenhang der Gedanken vom Übermenschen bei [Friedrich] Nietzsche. [Diss. Phil. Bonn.] 52 S. 8. Bonn, Carl Georgi, 1901. [M. 1.—] N 6700[6]

Imhof, Ed[uard]. Illustrierte Geographie der Schweiz für Mittelschulen. Obligatorisches Lehrmittel für die deutschen Sekundarschulen und Progymnasien des Kantons Bern. 8., vollständig umgearbeitete Aufl. (von N[iclaus] Jakobs Geogr' der Sch'). IV + 152 S. 8. Bern, Verlag der Papeterie Kuhn, 1908. [cart. fr. 1.—] N 6940

Frühere Auflagen (bis 7. Aufl. 1898), s. Jacob, N[iclaus]. Ill' Geogr' der Schweiz für M'.

Immermann, Carl. Der Hofschulze, von K' J'. [Aus K' Immermann's «Münchhausen».] 152 S. 8. Zürich, Jacques Bollmann, Mai 1908. fr. —.30 R

Verein für Verbreitung guter Schriften. (Zürich) No. 70. 1908.

Joachimi-Dege, Marie. Deutsche Shakespeare-Probleme im XVIII. Jahrhundert. Diss. Phil. Bern. IV + 98 S. 8. Leipzig, H. Haessel, 1907. V Bern

(*Teil 1 von* Heft 12 der Untersuchungen zur neueren Sprach- und Literatur-Geschichte... .)

Joachimi-Dege, Marie. Deutsche Shakespeare-Probleme im XVIII. Jahrhundert und im Zeitalter der Romantik. X + 296 S. 8. Leipzig, H. Haessel, 1907. [M. 6.—, geb. 7.—] R

Untersuchungen zur neueren Sprach- und Literaturgeschichte. Hrg. von Professor Dr. Oskar F[ranz] Walzel [Dresden]. Heft 12....

Joël, Carl. Der freie Wille. Eine Entwicklung in Gesprächen. (Von) K' J' (ord. Professor ... in Basel). XX + 724 S. 8. München, F. Bruckmann A.-G., 1908. [M. 10.—, geb. 11.—] N 6779

John, Hans. Die Abhängigkeit der spezifischen Wärme des festen Antimons und des festen Wismuts von der Temperatur. Diss. Phil. [II.] Univ. Zürich. [Mit 2 Figuren.] 26 S. 8. Zürich, Zürcher & Furrer, 1908. V Zür

Jordan, C[arl] F[riedrich]. Ulrich von Hutten, ein Vorläufer unserer Zeit, von Prof. Dr. K. F. J'. [Mit 2 Porträts.] 86 S. 8. Berlin und Leipzig, Hermann Seemann Nachfolger, [1908]. (M. 1.—, geb. 1.60) N 6780

(Kulturträger. Schilderungen bedeutender Männer von heute und einst, in allgemein verständlicher Darstellung. Bd. 20.)

Joss, Fritz. Messungen über die Temperatur inspirierter Ätherdämpfe in der Narkose. Ein Beitrag zur Ätiologie der Ätherpneumonie. Diss. Med. Bern. [Mit Figuren.] 39 S. 8. Bern, Stämpfli & Cie, 1908. V Bern

Journal. The Alpine J': A Record of Mountain Adventure and Scientific Observation. By Members of the Alpine Club. Vol. 23. February 1906 to November 1907. ⟨Nos. 171—178.⟩ Edited by George Yeld. [With Illustrations, 75 Plates and 6 Maps.] x + 667 p. 8. London, New York and Bombay, Longmans, Green, & Co., 1907. [cloth £ 1/—/—] P

Journée du 21 juillet 1901: Inauguration de la Chapelle protestante des Mayens de Sion. (construite par les soins de la) Société Évangélique de Genève. (Allocutions prononcées ... par Th[éophile] Muller, pasteur à Genève, Fréd[éric] Necker, président et Ch[arles] Rimond, secrétaire de la Soc' Év' de G'.... [Avec] Avant-propos. Compte-Rendu financier [et 1 planche].) II + 23 p. 8. Genève, Ed. Labarthe & Co, [1901]. N 6600[14]—V Genf

Jubin, Léon. La fourbure du pied du cheval. Thèse Méd. Vét. Berne. Avec 17 figures dans le texte. 68 p. 8. Lyon, A. Rey & Cie, 1908. V Bern

Jugendfreundkalender. Christlicher J'-K' auf das Jahr unseres Herrn 1909. Jahrg. 13. [Mit Illustrationen und 1 Tafel.] IV + 64 S. 8. Emmishofen, Evangelische Buchh. Carl Hirsch & Johannes Blanke. [fr. —. 20] P

Jugoviz, Rud[olf] Ant[on]. Wald und Weide in den Alpen. 1. Einführender Teil. Ein Beitrag zum Ausgleiche der Spannungen zwischen Forst- und Landwirtschaft in den österreichischen Alpenländern. Mit einem Titelbilde [Tafel] und mit 42 Abbildungen im Texte [und auf 1 Tafel]. II + XII + 98 S. 4. Wien, Wilhelm Frick, 1908. [M. 5. —] U2

Junod, Edgar. Enfants moralement abandonnés et Jeunes délinquants. Principiis obsta! 222 p. 8. Lausanne, Impr. A. Petter, 1907.
Ed. A: Diss. Lic. Dr. Lausanne. L' .... VWaa
Ed. B: L' ... (*Aufdruck:* Payot & Cie, Editeurs). [fr. 3. —] N 6781

Iwanowa, A[nna]. Ueber die Behandlung der Kreislaufstörung bei Diphtherievergiftung. Diss. Med. Univ. Zürich. [Mit Figuren.] (Sonderabdruck aus der «Deutschen medizinischen Wochenschrift».... 1908. No. 1.) *Kopftitel:* Aus dem Pharmakologischen Institut der Universität Zürich (Direktor: Prof. Dr. [Max] Cloetta). II + II + 10 S. 8. Zürich (Verlag Georg Thieme in Leipzig) 1908. V Zür

Kaegi, Adolf. Griechisches Übungsbuch. Von Dr. A' K', Professor zu Zürich. 2 Teile. 8. Berlin, Weidmann, 1903. N 6782

Teil 1: Das Nomen und das regelmässige Verbum auf -ω. 7. verbesserte Aufl. VIII + 150 S. (geb. M. 1. 80)

Teil 2: Das Verbum auf -μι und das unregelmässige Verbum. Die Hauptregeln der Syntax. 6. vermehrte und verbesserte Aufl. VIII + 206 S. [geb. M. 2. 20]

Kaegi, Adolf. Griechisches Übungsbuch. Von Dr. A' K', Professor zu Zürich. 2 Teile. 8. Berlin, Weidmann, 1904. —

Teil 1: Das Nomen und das regelmässige Verbum auf -ω. 8. verbesserte Aufl. VIII + 150 S. [geb. M. 1.80]

Teil 2: Das Verbum auf -μι und das unregelmässige Verbum. Die Hauptregeln der Syntax. 7. verbesserte Aufl. VIII + 206 S. [geb. M. 2.20]

Kaegi, Adolf. Griechisches Übungsbuch. Von Dr. A' K', Professor ... zu Zürich. 3 Teile. 8. Berlin, Weidmann, 1906. N 6783

Teil 1: Das Nomen und das regelmässige Verbum auf -ω. 9. erweiterte und verbesserte Aufl. XII + 178 S. [geb. M. 2.—]

Teil 2: Das Verbum auf -μι und das unregelmässige Verbum. Die Hauptregeln der Syntax. 8. verbesserte Aufl. VIII + 210 S. [geb. M. 2.20]

Teil 3: Zusammenhängende deutsch-griechische Übungsstücke. VI + 203 S. [geb. M. 2.20]

Käppeli, Joseph. Beiträge zur Anatomie und Physiologie der Ovarien von wildlebenden und gezähmten Wiederkäuern und Schweinen. Diss. Phil. Bern. [Mit 5 Tabellen und 6 Tafeln. Sep.-Abdr. aus: Landwirtschaftliches Jahrbuch der Schweiz.... Jahrg. 22, 1908.] *Kopftitel:* Aus dem veterinär-anatomischen Institut in Bern. ⟨Direktor: Prof. Dr. (Th[eodor] Oscar) Rubeli⟩. IV + 77 S. 8. Bern, K. J. Wyss, 1908.

Ausg. A: Diss. Phil. Bern ... von Josef K'.... V Bern
Ausg. B: Von Dr. J[oseph] K', Landwirtschaftslehrer.... [fr. 2.50] —

Kaiser, Isabelle. Die Friedensucherin. Roman aus dem Leben einer Frau. 233 S. 8. Köln a. Rh., J. P. Bachem, [1908]. [M. 3.—, geb. 4.—] N 6963

Kalender der Technischen Hochschulen Deutschlands, Oesterreichs und der Schweiz. Hrg. mit amtlicher Unterstützung. 1. Ausgabe. Studienjahr 1908/09. VIII + 176 + VIII (+ *Inseraten-Anhänge zus.* 76) S. 8. Leipzig, Johann Ambrosius Barth, 1909. [M. 2.—] V

Kalender des Schweizer Imkers pro 1908, hrg. von U[lrich] Kramer-Zürich.... Jahrg. 11. [Mit Illustrationen und 1 Karte.] VI + 192 [+ 31] S. 8. Aarau, H. R. Sauerländer & Co. [geb.] fr. 1.20 P

Kalender. Historischer K' oder der Hinkende Bot auf das Jahr 1909. Jahrg. 182. [Mit Illustrationen und 2 Tafeln.] 128 S. 8. Bern, Karl Stämpfli. fr. —.40 P

Kapp, Julius. Frank Wedekind. Seine Eigenart und seine Werke. 143 S. 8. Berlin, Hermann Barsdorf, 1909. [M. 2.70] N 6784

Kappeler, Hans. 1. Ueber die Elektrolyse von Ammoniumkarbonatlösungen; 2. Ueber die Spaltungsprodukte der synthetischen p-Dialkyldioxychinone. Diss. Phil. Basel. [Mit Figuren.] 75 S. 8. Basel, G. Krebs, 1908. V Bas

Karo, Herbert. Ein Vorkämpfer moderner Weltanschauung. Gedenkworte an David Friedrich Strauss (1808—1874) ⟨dazu ein Jugendbildnis⟩. (Vortrag gehalten vor dem Staatswissenschaftlichen Klub an der Universität Zürich.... Vervollständigtes Manuscript.) 39 S. 8. Zürich, Rascher & Cie., 1908. [fr. 1.25] N 6700[7]

Katholikentag. Der erste Schweizerische K' in Luzern, 27., 28. und 29. September 1903. Offizieller Bericht, erstattet vom Lokalkomitee. 119 S. 4. Luzern, Räber & Cie., 1903. [fr. —.80] Vq

Katholikentag. Der II. Schweiz. K' in Freiburg, 22. bis 25. September 1906. Offizieller Bericht, erstattet durch die Centralstelle des Schweizer. Kath. Volksvereins in Luzern. IV + 382 S. 8. Stans, Hans von Matt & Cie, 1907. [fr. 5. —] V

Kelhofer, W[ilhelm]. Beiträge zur Kenntnis des Birngerbstoffs und seiner Veränderungen bei der Obstweinbereitung. Von W. K'.... ([Nach des Verfassers Tode hrg. von] P[aul] Huber....) [Mit Figuren und 4 Tafeln.] Separat-Abdruck aus dem Landwirtschaftlichen Jahrbuch der Schweiz. [Jahrg. 22,] 1908. S. 343—411. 8. [Bern, K. J. Wyss.] N 6785

Keller, Gottfried. Das Fähnlein der sieben Aufrechten. Erzählung. 4. Aufl. 46.—65. Tausend. 84 S. 8. Wiesbaden, Verlag des Volksbildungsvereins, Buchh. Heinrich Staadt, 1905. (M. —.15) N 6786

Wiesbadener Volksbücher Nr. 16.
[1. Aufl.] 1902 (*Umschlag:* 1901): N 1216[2]; 2. *und* 3. Aufl.: —

Keller, Hermann. Über philanthropische Einrichtungen an Kurorten: Das Sanatorium Rheinfelden, eine internationale Heilstätte für unbemittelte Soolbadbedürftige. [Mit 3 Plänen, wovon 1 Tafel.] Separatabdruck aus dem 3. Jahresheft (der Annalen) der Schweizerischen Balneologischen Gesellschaft. II + 11 S. 8. Aarau, H. R. Sauerländer & Co., 1907. VAa

Keller, H[ermann]. Die Kochsalzwässer und Solbäder. Von Dr. H. K'... in Rheinfelden ⟨Schweiz⟩. ⟨Sonderabdruck.⟩ [Aus:] Jahrbuch über Leistungen und Fortschritte auf dem Gebiete der physikalischen Medizin. Begründet und hrg. von Professor Dr. med. Ernst Sommer .... Jahrg. 1. II S. + S. 22—37. 8. Leipzig, Otto Nemnich, 1908. N 6550[15]

Keller, H[ermann]. Normen und Desiderien für Kurorte. Referent: Dr. H. K'... in Rheinfelden. Separatabdruck aus Heft 3 der Annalen der Schweizerischen Balneologischen Gesellschaft. S. 22—25. 8. Aarau, H. R. Sauerländer & Co., 1907. N 6550[16]

Keller, Paul. Die zürcherischen Staatsschreiber seit 1831. Ein Beitrag zur Geschichte der Verwaltung des Kantons Zürich. Mit einem [illustrierten] Anhang: Das zürcherische Staatssiegel. Vorgelegt der 9. Staatsschreiberkonferenz 6./7. September 1908, in Zürich. [Sep.-Abdr. aus: Schweizerisches Zentralblatt für Staats- und Gemeinde-Verwaltung. Jahrg. 9. Nr. 12 u. ff.] 68 S. 8. Zürich, Orell Füssli, 1908. [fr. 1.50] N 6150[15]

Keller, Siegmund. Patriziat und Geschlechterherrschaft in der Reichsstadt Lindau. S. 361—478 ⟨118 S.⟩. 8. Heidelberg, Carl Winter, 1907. [M. 3.20] N 6787

Deutschrechtliche Beiträge. (Forschungen und Quellen zur Geschichte des Deutschen Rechts. Hrg. von Dr. Konrad Beyerle....) Band 1, Heft 5.

Keller, Walter. Das toskanische Volkslied. Ein Beitrag zur Charakteristik der italienischen Volksdichtung. Diss. Phil. Basel. [Mit Melodien und 1 Karte.] 136 S. 8. Basel, Werner-Riehm, 1908. N 6788—V Bas

Kernbaum, Miroslaw. Recherches sur quelques points relatifs à la radioactivité. Diss. Sc. Genève. [Avec des figures.] 30 p. 8. Genève, Soc. Générale d'Imprimerie, 1908. V Genf

Kesser, Hermann. Luzern, der Vierwaldstätter See und der St. Gotthard. (Original-Holzschnitte [im Text und auf 1 Tafel] und) Buchschmuck von E[duard] Stiefel, Zürich. IV + 172 S. 8. Leipzig, Klinkhardt & Biermann, (1908). [geb. M. 3. — u. 5.—] N 6789

Stätten der Kultur. (Eine Sammlung künstlerisch ausgestatteter Städte-Monographien. Hrg. von Dr. Georg Biermann.) Band 7.

Kesser, Hermann. Neue Schweizer Kunst. ⟨Hierzu neunundzwanzig Abbildungen [wovon 2 Tafeln] nach Werken verschiedener Künstler.⟩ gr.-8. Nq 6400[17]

In: Über Land und Meer. Oktav-Ausgabe. Jahrg. 25. Heft 1. Stuttgart-Berlin-Leipzig, Deutsche Verlags-Anstalt, [1908]. M. 1. —. S. 17–34.

Kindschi, Paul. Verbrecher in Gedanken. Volksschauspiel in 5 Akten ⟨10 Aufzügen⟩ von P' K'. Autorisierte Bearbeitung der gleichnamigen Erzählung von Jakob Frey.... 98 S. 8. Aarau, H. R. Sauerländer & Co., 1909. [fr. 1. 80] N 6964

Kirmis, Alfred. August Friedrich Wilhelm Crome (1753—[1833]). Ein Beitrag zur Geschichte der deutschen Nationalökonomie. Diss. Phil. Bern. 162 S. 8. Bern, Gustav Grunau, 1908. N 6790—V Bern

Klausener, Carl. Die Blutseen der Hochalpen. Eine biologische Studie auf hydrographischer Grundlage. Diss. Phil. Basel. (Mit 2 Kurven und 5 Figuren im Text.) Sonderabdruck aus der internationalen Revue der gesamten Hydrobiologie und Hydrographie. (Bd. 1,) Heft 3, 1908. II + 67 S. 8. Leipzig, Julius Klinkhardt, 1908. N 6750[4]—V Bas

Klaye, R[obert]. Recherches sur les esters nitriques de la cellulose, de l'hydrocellulose et de l'oxycellulose. Thèse Phil. [II.] Univ. Zurich. [Avec des figures et 4 tableaux.] 34 p. 8. Neuchâtel, Wolfrath & Sperlé, 1908. V Zür

Kling, H[enri]. Recueil de chants pour la Jeunesse.... Adopté par le Département de l'Instruction publique du canton de Genève. 2 parties. 4e éd. .... 8. Genève, Georg & Cie, 1907—1908. N 6791

R' .. à deux, à trois et à quatre voix égales. 1re partie. Musique chiffrée. 4e éd. revue et augmentée. 88 p. 1908. [cart. fr. 1. 50]

R' ... à trois et quatre voix égales. (2e partie, [Musique usuelle].) 4e Ed. augmentée. VI + 222 p. 1907. (cart. fr. 2. 50)

Kloss, Erich. (Richard) Wagner-Anekdoten. Aus den besten Quellen geschöpft. 1. bis 3. Tausend. [Umschlag mit Porträt-Vignette.] 132 S. 8. Berlin und Leipzig, Schuster & Loeffler, 1908. [M. 1. 50, geb. 2. —] N 6792

S. 33–83: Wanderjahre: Im Schweizer Exil — ... München-Triebschen.

Kluge, Friedrich. Bunte Blätter. Kulturgeschichtliche Vorträge und Aufsätze. [Mit 1 Abbildung und 1 Karte.] VIII + 213 S. 8. Freiburg ⟨Baden⟩, J. Bielefeld, 1908. [M. 6.—, geb. 7.—] —

Darin S. 160—164: Ein neues gotisches Sprachdenkmal? (Glossenhandschrift aus der Reichenau. — Aus der Beilage zur Allgemeinen Zeitung vom 16. Januar 1897); *S. 165—174:* Das Schweizerische Idiotikon (Vortrag gehalten auf der Basler Philologen-Versammlung am 27. September 1907); *s. auch S. 24/6. 28. 92. 96. 206/8 etc.*

Klutchnikoff, (Mlle) Claudine. Les procédés de Salkowski-Kitasato, d'Ehrlich-Böhme et de Crisafulli pour la recherche de l'indol dans les cultures. Thèse Méd. Lausanne. *Kopftitel:* Institut d'Hygiène expérimentale et de Parasitologie de l'Université de Lausanne. Professeur: B[runo] Galli-Valerio. 44 p. 8. Lausanne, Impr. Cosmopolite, 1907. V Waa

Knoll, W[illy]. Gesundheitslehre. Leitfaden für Haushaltungs- und Töchterfortbildungsschulen und -kurse, sowie für jede Hausfrau. 3 Aufl. Gänzlich neu bearb. von Dr. med. W. K'.... Frauenfeld, Huber & Co., [1908].

s. Volkart, Heinrich, und Volkart-Schlatter, Anna. ... Buch der einfachen Hausfrau.... [Ausg. A.] Teil 4 *u.* Das Buch der einf' Hausfrau.... [Ausg. B.] (Teil 4.)

Kobilinsky-Beylinsohn, Marie. Stillfähigkeit und Stillungsdauer bei den Frauen Zürichs. Diss. Med. Univ. Zürich. 26 S. 8. Zürich-Selnau, Gebr. Leemann & Co., 1908. V Zür

Kochs, E . Johann Calvin, ein auserwähltes Rüstzeug Gottes. ⟨Von E. Kochs, P.⟩ [Illustriert.] 8. N 6700²

In: Jahrbuch für christliche Unterhaltung. Hrg. von der Diakonissen-Anstalt zu Kaiserswerth. Jahrg. 68. 1909 Kaiserswerth am Rhein, Verlag der D'-A'. (Christlicher Volks-Kalender 1909. Jahrg. 68. Hrg. von der D'-A' zu K' am Rhein. Im Verlage der D'-A', Druck der Westdeutschen Druckerei in Barmen. [M. —.40.] [Teil 2.]) S. 2—80.

Köhler, Heinrich s. Familienbibliothek, Schweizer. Nr. 76.

Koehn, Th(eodor). Ausbau von Wasserkräften. Bearb. und hrg. von Th. K'.... Mit 467 Textfiguren, Sachregister und 84 zum Teil lithographierten Tafeln. (2 Lieferungen.) [2 Bände.] gr.-8. Leipzig, Wilhelm Engelmann, (1907—)1908. (*cpl.* M. 58.—, geb. 2 Bände 66.—) Nq 6793

Liefg. 1: Bogen 1—34. Mit Abbildung 1—124 im Text und Tafel 1—44. IV + 544 S. [M. 28.—.] — (2. ⟨Schluss-⟩Liefg.: Bogen 35—77. Mit Abb' 125—467 im Text und Tafel 45—84 nebst Inhaltsverzeichnis für Text und Tafeln, sowie Sachregister.) IV + XXIV S. + S. 545—1232 + XVIII S. 1908. [M. 30.—]

[Band 1: Text. Mit 467 Abb', wovon 1 Tafel.] XXIV + 1232 S. 1908. — [Band 2:] Atlas von 84 Tafeln mit Inhalts-Verzeichnis. XVIII S. + 84 T'. 1908.

Handbuch der Ingenieurwissenschaften in fünf Bänden (**Umschläge:* Teilen). Teil 3: Der Wasserbau. Hrg. von J F Bubendey, G Franzius, ... und Ed[uard] Sonne. Band 13.

Vielfach die Schweiz *betr., s. insbes. S. 396—480. 577—585. 754 ff. 793 ff. etc. u. Taf. 18—33. 47. 55 f. 62—64. 66 f. 72. 75 f. 78. 80 f. 83 f.*

Koelliker, Oscar. Die erste Umseglung der Erde durch Fernando de Magallanes und Juan Sebastian del Cano 1519—1522. Dargestellt nach den Quellen von O' K' (Thalwil-Zürich). Mit 32 [*d. i.* 35 Tabellen,] Tafeln und Karten [sowie 1 Porträt-Vignette]. X + 298 S. gr.-8. München und Leipzig, R. Piper & Co, 1908. [M. 5.—, geb. 7.—] Nq 6794

Koellreutter, Maria. Das Privatleben in England nach den Dichtungen von Chaucer, Gower und Langland. Diss. Phil. I. Univ. Zürich. IV + 146 S. 8. Halle a. S., Ehrhardt Karras, 1908. V Zür

Kolbe, Ernst. Ueber chemische Zusammensetzung und Verbrennungswärmen der Entgasungsprodukte der hauptsächlichsten Steinkohlentypen. Diss. Phil. [II.] Univ. Zürich. [Mit 1 Figur und 2 graphischen Tafeln.] 71 S. 8. Zürich, J. F. Kobold-Lüdi, 1908. V Zür

Kolenew, Alexandre. Recherches sur l'influence des groupes méthylés sur les propriétés tinctoriales de quelques colorants basiques de la série de la rosaniline. Thèse Sc. Fribourg en Suisse. [Avec 3 tableaux.] 93 p. 8. Fribourg, Impr. Saint-Paul, 1908. V Fr

Kolle, W[ilhelm], und Hetsch, H[ermann]. Die experimentelle Bakteriologie und die Infektionskrankheiten, mit besonderer Berücksichtigung der Immunitätslehre. Ein Lehrbuch für Studierende, Ärzte und Medizinalbeamte von Dr. W. K', o. ö. Professor ... in Bern, und Dr. H. H', Stabsarzt ... in Metz. 2., erweiterte Aufl. Mit 81 mehrfarbigen Tafeln und 66 Abbildungen im Text. XVI + 740 S. 8. Berlin *und* Wien, Urban & Schwarzenberg, 1908. [M. 25.—, geb. 28.—] N 6795

1. Aufl. 1906. *(Prof. W. K' war damals in Berlin.)* —

Komaroff, Mlle (Hélène). Applications de la Dialyse sur sacs de collodion à la solution de quelques questions physiologiques. Travail fait à l'Institut de physiologie de l'Université de Lausanne. (Thèse) Méd. Lausanne. p. 3—25. 8. Lausanne, Impr. de l'Université, 1908. V Waa

Kontowt, Mlle M[arie]. De la distribution des artères dans la partie initiale du mésentère. Thèse Méd. Lausanne. [Avec des figures.] 22 p. 8. Genève, Soc. Générale d'Imprimerie, 1907. V Waa

Konzelmann, Robert. Über den Einfluss exsudativer Pleuritiden auf den Verlauf der Lungentuberkulose. Diss. Med. Univ. Zürich. ⟨Aus Beiträge zur Klinik der Tuberkulose, hrg. von Prof. [Ludolph] Brauer, Marburg, Band 10 [Heft 4].⟩ *Kopftitel:* Aus der Zürcherischen Lungenheilstätte «Wald» (**S. 1:* Züricher Heilstätte für Lungenkranke in W'), ⟨Direktor: Dr. [Heinrich] Staub⟩. II S. + S. 373—399 ⟨27 S.⟩. 8. Würzburg, Curt Kabitzsch, 1908. V Zür

Korolik, Zacharias. Beiträge zur Kenntnis der Molybdate des Kupfers. Diss. Phil. Bern. [Mit Figuren.] 43 S. 8. St. Petersbourg, I. Lurie & Co, 1908. V Bern

Koslova, Mlle Natalie. Recherches physiologiques sur le liquide hémostatique de Capodieci. Thèse Méd. Lausanne. *Kopftitel:* Travail fait à l'Institut de Physiologie de l'Université de Lausanne. 32 p. 8. Lausanne, Charles Pache, 1908. V Waa

Kraemer, H[ermann]. Zur Lehre der Entstehung der Formen in der Haustierzucht. Vortrag von Dr. H. K', Professor in Bern, vor der Zentral-Versammlung der landwirtschaftlichen Vereine der Provinz Sachsen, in Halle a. S., am 28. November 1907. (Separat-Abdruck aus der «Landw. Wochenschrift f. d. Provinz Sachsen». Amtsblatt der Landwirtschaftskammer. 1908. Nr. 1, 2, 3, 4.) II + 28 S. 8. Halle a. S., Otto Thiele, 1908. N 5730[30]

Krafft, Charles. Thérapeutique à l'usage de la Gardemalade. Avec 37 figures. 174 p. 8. Lausanne, Georges Bridel & Cie, [1908]. [fr. 2.50] N 6796

Krafft, Gustave. La Crémation. Un Progrès d'Hygiène publique. 23 p. 8. Lausanne, A. Petter, [1907]. [fr. —.50] N 6550[17]

Kraft, A[dolf]. Waldschulen. Mit 4 Abbildungen [auf 2 Tafeln]. (Separat-Abdruck aus dem Schweizerischen Zentralblatte für Staats- und Gemeinde-Verwaltung. Jahrg. 8, 1907/08, Nr. 21, 22, 23.) 28 S. 8. Zürich, Orell Füssli, 1908. [fr. —.80] N 5800[22]

Kramer, U[lrich]. Die Rassenzucht der Schweizer Imker, organisiert vom Verein schweizer. Bienenfreunde, und die amerikanischen Zuchtmethoden. Von U. K'-Zürich.... (3. Aufl.) [Illustriert.] X + 168 S. 8. Im Selbstverlag des Verfassers; Im Buchh. bei Paul Wätzel in Freiburg i. B. für Deutschland...; Druck H. R. Sauerländer & Co., Aarau, 1908. [M. 2.80] N 6797

Krepieff, Stefan P . Essais diaphanoscopique de la Liqueur dite Absinthe et de ses Imitations. Thèse Méd. Genève: No 191. [Avec 2 planches.] *Kopftitel:* Laboratoire d'hygiène de l'Université de Genève. 35 p. 8. Genève, L. Reggiani, 1908. N 6800[5]—V Genf

Krieg, Walther. Experimentelle Untersuchungen über Ranunculus-Arten bewohnende Uromyces. Diss. Phil. Bern. [Mit 1 Figur. Sep.-Abdr. aus: Centralblatt für Bakteriologie, Parasitenkunde und Infektionskrankheiten... . Abt. II... . Band 19. No. 21/23 *u.* 24/25.] IV + 36 S. 8. Jena, Gustav Fischer, 1907. N 6750[5]—V Bern

Kriegshaber, Marie. Über die Verdoppelung des weiblichen Genitalapparates und die damit zusammenhängenden Folgen. Diss. Med. Univ. Zürich. 70 S. 8. Grüningen, J. Wirz, 1908. V Zür

Küchler, Friedrich. Die Lehre von der Ernährung des Menschen für Haus und Schule. Eine national-ökonomische Studie von F'K' (Alt-Pfarrer [†]). 3. Aufl. Mit einer colorierten Tabelle. [Neu-Ausg.] II + 92 S. 8. Zürich, Schweizer Druck- und Verlagshaus, [1908]. [fr. 1.20] N 6913

Titel-Ausg., ohne den Annoncen-Anhang, der 3. Aufl. Bern 1899.

Küng-Dormann, F[ranz Joseph]. Vom Rhein in die Alpen und an die Schweizerseen. Aussichtspunkte, Kurorte und Fremdenplätze. [2. Aufl. Mit Illustrationen, 1 Karte und 2 Panorama-Beilagen.] 287 + *Anzeigen* LIX S. 8. Luzern, Genossenschafts-Buchdr., 1903. [fr. 1.—] N 6798

Künstlerlexicon. Schweizerisches K'-Lexikon. Hrg. ... vom Schweizerischen Kunstverein. Redigiert unter Mitwirkung von Fachgenossen von Dr. Carl Brun.... Liefg. 8 (= [Bd.] 2, [Liefg. 4]. — *A. u. d. T.:* Dictionnaire des Artistes Suisses.... 8e Livr.). II S. + S. 481—640. gr.-8. Frauenfeld, Huber & Co., [1908].

A. Gewöhnliche Ausg. [Subscr. *à* fr. 4.—] U1
B. Luxusausgabe. [Subscr. *à* fr. 6.—] Bibl.

Kuhn, Albert. Allgemeine Kunst-Geschichte.... Mit ... Illustrationen und ... ganzseitigen artistischen Beilagen.... [Von] Dr. P. A' Kuhn, O.S.B. .... Liefg. 40 *und* 41 u. 42. 4. Einsiedeln *etc.*, Benziger & Co. A.G., 1907—1908. [pro Liefg. fr. 3. 75] U3

Liefg. 40. IV S. + (Bd. 1,) S. 1033—1072 + (Bd. 2,) S. 809—848. 1907.
Liefg. 41 u. 42. IV S. + (Bd. 3,) S. 1217—1376. 1908.

Kuhn, Eduard. Über den Wechsel der Zelltypen im Endothecium der Angiospermen. Diss. Phil. [II.] Univ. Zürich. [Mit Figuren.] II + IV+69 S. 8. Zürich, Gebr. Leemann & Co., 1908. V Zür

Kummer, E[rnst]. De la préparation à la laparotomie et des soins postopératoires. Rapport présenté à la Société d'obstétrique et de gynécologie de la Suisse romande, à la séance du 9 janvier 1908. 20 p. 8. Genève, W. Kündig & Fils, 1908. N 6550[18]

Kummer, J[ohann] J[acob]. Bundesrat (Karl) Schenk (1823—1895). Sein Leben und Wirken. Ein Stück bernischer und schweizerischer Kulturgeschichte. [Mit 2 Porträt-Tafeln.] 522 S. 8. Bern, A. Francke, 1908. [fr. 5.—, geb. 6. 50] N 6799

[auch in 3 Lieferungen: Liefg. 1 *u.* 2 *à* fr. 1.20, Liefg. 3 fr. 2. 60]

Kunz, M[artin]. Geschichte der Blindenanstalt zu Illzach-Mülhausen i. E. während der ersten fünfzig Jahre ihrer Tätigkeit — 1856–1906 —, ferner deutsche, französische und italienische Kongressvorträge und Abhandlungen über das Blindenwesen. Verfasst und im Namen des Verwaltungsrats hrg. von Prof. M. K' [von Fläsch, Ctn. Graubünden], Direktor der Anstalt. Mit einem Situationsplan der A', 143 Abbildungen und Figuren im Text und 5 Hochdruckproben [Tafeln]. ([Nebst einer] Beilage.) VI + 346 + *Beilage* 15 S. 4. Leipzig, Wilhelm Engelmann, 1907. (M. 10.—, geb. 12.—) V^{q}_{A}

(Beilage: Neugriechische Bearbeitung der Blindenphysiologie — [von] M. K' — von Fräulein Irene Lascaridi ... in Athen.)
Mit Zugabe: Lehrmittel-Verlag der Blindenanstalt I'-M' 1903–07. [Katalog. Mit illustriertem Umschlag.] IV + 10 S. 8.

Kupritz, Alexander. Untersuchungen über die Ausfallung und die Koagulation von Eiweisskörpern. Diss. Med. Univ. Zürich. *Kopftitel:* Aus dem physiologischen Institut Zürich. 22 S. 8. Grüningen, J. Wirz, 1908. V Zür

Kurth, Ferdinand Max. Durch Mitleid wissend. Ein Versbuch von F' M' K' [Regisseur am Stadttheater zu Bern]. (Die Deckelvignetten zeichnete Hans Kurth.) 104 S. 8. Berlin, Kunsttheaterverlag, 1908. [M. —. 35] N 6941

Kuschljanskaja, Doba. Ueber Vorkommen und Bedeutung basophil granulierter Erythrocyten im Blut und in blutbildenden Organen des Embryo. Diss. Med. Univ. Zürich. *Kopftitel:* Hämatologische Arbeiten unter Leitung von Privatdozent Dr. O[tto] Nägeli, Zürich. 23 S. 8. Zürich-Selnau, Gebr. Leemann & Co., 1908. V Zür

Kutschera, Eugen. Arnold von Melchtal. Festdrama in 3 Akten von G[ottlieb] Fischer. Musik von E' K'. Klavierauszug mit Text. 23 S. gr.-8. Aarau, H. R. Sauerländer & Co., 1908. [fr. 3. —] N^{q}6193^{5}

Kutter, Hermann. Die Revolution des Christentums, von H' K' [Zürich]. IV + 275 S. 8. Leipzig, H. Haessel, 1908. [M. 3. —] N 6801

Laboratoire Scientifique International du Mont Rosa. Travaux.... 8. Turin.... R

T' de l'année 1903 publiés par A[ngelo] Mosso, Directeur du L' de physiologie du M' R'. (Tome 1.) [Avec des figures.] X + 295 p. T', Hermann Lœscher, 1904. [relié fr. 12. —]

T' des années 1904-1907. Tome 2. Extrait des Archives italiennes de Biologie, t. 43-44. [Avec des figures.] XVI + 191 p. T', Vincent Bona, 1907. [fr. 7. 50]

A biffer le titre Laboratoire ... *du Bulletin 1905, p. 80.*

La Fontaine, [Jean de]. Fables de La F'. Édition nouvelle, avec un lexique et des notes par Albert Malsch... . Ouvrage approuvé par le Département de l'Instruction publique de la République et Canton de Genève. [Couverture illustrée.] VIII + 168 p. 8. Genève, Atar, (1908). ([relié fr.] 1. 50) N 6965

Lahmann, Heinrich. La Degenerazione del Sangue ⟨Disemia⟩ dipendente da erroneo regime di vita come causa fondamentale delle malattie. Contributo allo Studio della Predisposizione ai Morbi e della loro Profilassi per Medici e Profani. [Del] Dott. Enrico L'. Versione italiana dalla 17 Ediz.^{ne} tedesca ⟨51° migliaio⟩ curata da Piccoli dott. Ettore e Romano Attilio, con note e commenti dei Traduttori, preceduta da introduzione del dott. Alessandro Clerici. (1^{a} Ed. italiana. 1-3 migliaio.) [Illustrato.] 305 [+ 6] p. 8. Lugano, Alfredo Arnold, 1908. ([cart.] L. 4. —) N 6942

Lamprecht, Carl. Deutsche Geschichte von K' L'. Der ganzen Reihe Band 10 *u.* Band 11. 1. Hälfte. 1. und 2. Aufl. — *A. u. d. T.:* ... Abteilung III: Neueste Zeit. Zeitalter des subjektiven Seelenlebens. Band 3 *u.* Band 4. 1. Hälfte. 1. und 2. Aufl. XII + 540 *u.* X + 360 S. 8. Berlin, Weidmann, 1907 *u.* 1908. [*je* M. 6. —, geb. 8. —] Lesesaal

Landolt, Max. Beitrag zum Studium der Aortenklappeninsufficienz. Diss. Med. Univ. Zürich. *Kopftitel:* Aus der medizinischen Klinik der Universität Zürich. Direktor: ... Prof. Dr. H[ermann] Eichhorst. 76 S. 8. Zürich, W. Steffen, 1908. V Zür

Lang, Arnold. Über die Bastarde von Helix hortensis Müller und Helix nemoralis L. Eine Untersuchung zur experimentellen Vererbungslehre von A' L', o. Professor ... in Zürich. Mit Beiträgen von Prof. Dr. H(einrich) Bosshard in Zürich, Paul Hesse in Venedig [und] Elisabeth Kleiner in Zürich. Mit [Figuren im Text und] 4 lithographischen Tafeln. VI + 120 S. 4. Jena, Gustav Fischer, 1908. [M. 15.—] Vq Zür

(Der Universität Jena zur Feier ihres dreihundertfünfzigjährigen Bestehens gewidmet von Rektor und Senat der Hochschule Zürich.)

Lang, Arn(old). Die leitenden Gesichtspunkte und die Tragweite des Aussonderungsvertrages zwischen dem Bund einerseits, Kanton und Stadt Zürich anderseits über die Hochschulanstalten. Mit einem Situationsplan des Hochschulgebietes. 46 S. 8. (Zürich, Druckerei ... Steinmühle.) [fr. —.50] V Zür–R

Wissen und Leben. [Schweizerische Halbmonatsschrift. Band 1,] Sonderheft Oktober 1907.

Lang, Walther. Über Praeventiv-Impfung bei Tetanus. Drei neue Misserfolge. Diss. Med. Bern. *Kopftitel:* Aus der chirurgischen Abteilung des Inselspitals: Chefarzt: Dr. [Carl] Arnd, P. D. 35 S. 8. Langnau, Ritschard-Wyss & Cie., 1908. V Bern

Lauer, Hermann. Geschichte der katholischen Kirche im Grossherzogtum Baden. Von der Gründung des Grossherzogtums bis zur Gegenwart. XII + 382 S. 8. Freiburg im Breisgau, Herder, 1908. [M. 3. 20, geb. 4.—] N 6802

Lavater, J(ohann) C(aspar). Worte des Herzens. Für Freunde der Liebe und des Glaubens. Hrg. von C[hristoph] W[ilhelm] Hufeland. 3.—4. Tausend. [Mit illustriertem Umschlag.] 176 S. 8. Stuttgart, Greiner & Pfeiffer, [1902]. [geb. M. 2.—] N 6803

1.–2. Tausend dieser Stuttgarter Ausg. ersch. 1895.

Législation suisse en matière d'installations électriques. Recueil publié par le Département fédéral des postes et des chemins de fer. Edition de 1908. [Avec des figures.] 189 p. 8. Berne, K.-J. Wyss.

Ed. A: Exemplaire de service. N 6935[2] | *Ed. B.* [relié fr. 2.–] —

Leites, K[ussiel]. Die Streiks in Russland. Diss. Staatsw. Univ. Zürich. VI + 97 S. 8. Zürich, Gebr. Leemann & Co., 1908. V Zür

Lenz, [Johann]. Ständiges Sekretariat für den Handwerker- und Gewerbestand des Kantons Thurgau. Referat ... gehalten an der Delegierten-Versammlung des thurg. Gewerbevereins in Steckborn, Sonntag den 10. November 1907. II + 19 S. 8. Frauenfeld, F. Müller. V Thurg

Lerch, Ernst. Der Bernische Kommerzienrat im 18. Jahrhundert. 8.

Ausg. A: (Einleitung [und Kap.] I—III.) Diss. Phil. Bern. IV + 91 S. Leipzig, Druck J. B. Hirschfeld, 1908. V Bern

Ausg. B, cpl.: VI + 160 S. Tübingen, Verlag H. Laupp, 1908. (im Einzelverkauf M. 4.—, im Abt. 3. 40.) — Zeitschrift für die gesamte Staatswissenschaft. ... Hrg. von Dr K[arl] Bücher.... Ergänzungsheft 26.... N 6804

(Lerch, E[rnst].) Festschrift zum 25jährigen Bestande der Halleriana (in Bern), 1883—1908. (Gedenkblätter zum 25j' B' der Verbindung .... Im Auftrage der Festkommission verfasst von Dr. E. Lerch, A. H. [Mit] Prolog Von Leo Wirth [und] Buchschmuck von H[ermann] Bieri, A. H.) II + 47 S. 8. Bern, Ott & Bolliger. V Bern

Lesebuch für die zweite Stufe der Sekundarschule. Hrg. von der Kantonalen st. gallischen Sekundarlehrer-Konferenz. 3., unveränderte Aufl. VIII + 511 S. 8. St. Gallen, Fehr, 1908. [geb. fr. 2.50] —

2. verbesserte Aufl. St. G', Fehr, 1904: N 4219 [Teil 2.]

Leser, Hermann. Johann Heinrich Pestalozzi. Seine Ideen in systematischer Würdigung. VIII + 130 S. 8. Leipzig, Veit & Comp., 1908. [M. 3.50] N 6805

Leuenberger, Jacob. Das Verlöbnis im schweizerischen Recht, mit Berücksichtigung des neuen schweiz. Zivilgesetzbuches. XII + 285 S. 8. Bern, Stämpfli & Cie., 1908.

Ausg. A: Diss. Jur. Bern ... von Jakob L', Fürsprecher.... V Bern
Ausg. B: Von Dr. Jakob L', Fürsprecher.... [fr. 6. —.] — Abhandlungen zum schweizerischen Recht, hrg. von Dr. Max Gmür, Professor.... Heft 30. Q

Lexicon. Geographisches Lexikon der Schweiz. Mit dem Beistande der Geographischen Gesellschaft zu Neuenburg hrg. unter der Leitung von Charles Knapp ..., Maurice Borel ... und V[ictor] Attinger, Verleger. In Verbindung mit Fachmännern aus allen Kantonen. Mit zahlreichen Karten, Plänen und Ansichten in und ausser dem Text. Deutsche Ausgabe besorgt von Heinrich Brunner. Band 5: Schweiz-Tavetsch. (Lieferung 189—236.) [Mit 1 Tabelle und 23 Tafeln.] VIII + 768 S. gr.-8. Neuenburg, Gebrüder Attinger, (1907—)1908. [per Liefg. *je* fr. —.75; Band 5 fr. 36.—, geb. 39.75] U1 — Lesesaal

Lexicon. Geographisches Lexikon der Schweiz.... Liefg. 237—248 = Band 6 ([Liefg.] 1—12): Tavetsch ⟨Val⟩... — :.. Trub. *je* IV S. + S. 1—192. gr.-8. Neuenburg, Gebr. Attinger, 1908. [*je* fr. —.75] U1

Libri di testo in uso nelle Scuole Secondarie del Cantone Ticino. 18 p. 8. Bellinzona, Tipogr. e Litogr. Cantonale, 1908. Bibl.

Lifschitz, F[eitel]. Zur Kritik der Boehm-Bawerkschen Wert-Theorie, von Dr. F. L', Privatdozenten... [in] Bern. IV + 116 S. 8. Leipzig, Wilhelm Engelmann, 1908. [M. 2.—] N 6806

Lindt, W[ilhelm]. Adrenalin und seine Verwendung in der Laryngo-Rhino-Otologie. Sammelreferat von Privatdozent Prof. Dr. W. L' in Bern. Sonderdruck aus Internationales Centralblatt für Ohrenheilkunde Band 4, Heft 10. S. 437—449. 8. [Leipzig, J. A. Barth, 1906.] N 6550[19]

Lindt, W[ilhelm]. Beitrag zur Histologie und Pathogenese der Rachenmandelhyperplasie. Von Prof. Dr. W. L' in Bern. Separat-Abdruck aus Zeitschrift für Ohrenheilkunde und für die Krankheiten der Luftwege. Bd. 55. Heft 1 und 2... . III S. + S. 56—77. 8. Wiesbaden, J. F. Bergmann, [1908]. N 6550[20]

Lindt, W[ilhelm]. Beitrag zur pathologischen Anatomie der angeborenen Taubstummheit. (Von) Dr. W. L' in Bern. (Mit Tafel I.) Sonderabdruck aus dem Deutschen Archiv für klinische Medizin, Band 86. II S. + S. 145—158. 8. Leipzig, F. C. W. Vogel, 1905. N 6550[21]

Lindt, W[ilhelm]. Zur Kasuistik der operativen Behandlung der eitrigen Labyrinthentzündung. Von Dr. W. L', Privatdozent in Bern. (Separat-Abdruck aus Zeitschrift für Ohrenheilkunde, mit besonderer Berücksichtigung der Rhinologie und der übrigen Grenzgebiete. Band 49. Heft 3 und 4....) II S. + S. 301—319. 8. (Wiesbaden, J. F. Bergmann, [1905].) N 6550[22]

Lindt, W[ilhelm]. Einige Fälle von Kiefercysten. (Vortrag, gehalten im mediz. pharmazeut. Bezirksverein Bern, 17. Dez. 1901.) Separatabdruck aus dem Correspondenz-Blatt für Schweizer Aerzte, [Jahrg. 32,] 1902, Nr. 13 [u. 14]. 13 S. gr.-8. [Basel, Schweighauser.] Nq 6400[18]

Lindt, [Wilhelm]. Klinisches und Histologisches über die Rachenmandelhyperplasie. (Nach einem im medizinisch-pharmaceutischen Bezirksverein Bern gehaltenen Vortrage.) Separatabdruck aus dem Correspondenz-Blatt für Schweizer Aerzte [Jahrg. 37,] 1907, Nr. 17 [u. 18]. 16 S. gr.-8. [Basel, Schweighauser.] Nq 6400[19]

Livchitz, (Mlle) Haia. Distribution du labferment dans l'organisme. Thèse Méd. Lausanne. *Kopftitel:* Travail fait à l'Institut de Physiologie de l'Université de Lausanne. 37 p. 8. Lausanne, Albert Simmen, 1907. V Waa

Lloyd, Henry Demarest. The Swiss Democracy. The Study of a Sovereign People. By H' D' L', Edited by John A[tkinson] Hobson (**Umschlag:* [By] H. D. Lloyd and J. A. Hobson). [With 1 Plate.] xvi + 273 p. 8. London-Leipsic, T. Fisher Unwin, 1908. [cloth £ —/6/—] N 6807

Lœtscher, Hans. Schweizer Reise- und Kur-Almanach. Die Kurorte und Heilquellen der Schweiz. Ein Reisehandbuch für Kurgäste und Sommerfrischler, sowie Ratgeber für Ärzte. 15. verbesserte Aufl. [Mit Illustrationen, 1 Panorama und 2 Karten.] IV + 388 S. 8. Zürich ⟨*und* Leipzig⟩, Th. Schröter's Nachfolger, 1908. [geb. fr. 8.—] N 6808

Lohnstatistik. Bericht an das Schweizerische Industriedepartement vom Schweizerischen Arbeitersekretariat. (Heft 1. Einleitung: Wandlungen. Die Entwicklung der nationalen Wirtschaft und ihr derzeitiger Bestand.) [Mit Figuren.] VIII + 152 S. 8. Zürich, Komm. der Buchh. des Schweiz. Grütlivereins, 1908. [fr. 2. —] .U2

Lombard, A[lfred]. La querelle des Anciens et des Modernes; l'abbé (Jean-Baptiste) du Bos. Étude suivie d'une notice bibliographique. II + 61 p. 8. Neuchâtel, Attinger Frères; Paris, Alph. Picard & fils; Leipzig, Otto Harrassowitz, 1908. (fr. 2. 50) R

Recueil de travaux publiés par la Faculté des Lettres (de l')Académie de Neuchâtel.... 4e Fascicule....

Loosli, C[arl] A[lbert]. Narrenspiegel, vorgehalten von C. A. L'. [Mit illustriertem Umschlag.] 224 S. 8. Bern, Unionsdruckerei, 1908. [fr. 3. —] N 6809

Loth, Edward. Die Aponeurosis plantaris in der Primatenreihe, mit spezieller Berücksichtigung des Menschen. ⟨Eine vergleichend-morphologische und anthropologische Untersuchung.⟩ Diss. Phil. [II.] Univ. Zürich. Mit 124 Figuren im Texte. (Sonderabdruck aus: Morphol. Jahrbuch. Bd. 38. Heft 1/2.) 132 S. 8. Leipzig, Wilhelm Engelmann, 1908. V Zür

Louguinine, W[ladimir], et Schukarew, A[lexander]. Méthodes de calorimétrie usitées au Laboratoire thermique de l'Université de Moscou. Traduit du Russe par G[asar] Ter Gazarian, Dr ès-sciences. [Avec des figures et 8 planches.] VI + 192 p. gr.-8. Paris, A. Hermann; Genève, Georg & Co, 1908. [fr. 8. —] Nq 6810

Loumyer, G[uy]. Un traité de peinture du moyen-âge: L'Anonymus Bernensis. Publié d'après le ms. de la Bibliothèque de Berne, avec une introduction et des notes. 44 p. 8. Berne, Gustave Grunau, 1908. [fr. 1. —] N 6530[25]

Lourens, Louis F D E . Untersuchungen über die Filtrierbarkeit der Schweinepestbacillen ⟨Bac. suipestifer⟩. Diss. Vet.-Med. Bern. [Mit Figuren. Sep.-Abdr. aus: Centralblatt für Bakteriologie, Parasitenkunde und Infektionskrankheiten. Abteilung I.... Originale. Band 44, Heft 5—7.] *Kopftitel:* Aus dem Reichsseruminstitut zu Rotterdam. Direktor: Dr. J Poels. II + 34 S. 8. Jena, Gustav Fischer, 1907. V Bern

Ludwig, Otto. Aus dem Regen in die Traufe. Erzählung. 90 [+ *Ablagen-Verzeichnis etc.* 6] S. 8. Zürich, Jacques Bollmann, November 1907. fr. —. 20 R

Verein für Verbreitung guter Schriften. (Zürich) No. 68. 1907.

Ludwigs, Heinrich Maria. Die Erneuerung des Priesters in Christus durch die Wiedererweckung der Weihegnaden. 163 S. 8. Einsiedeln *etc.*, Benziger & Co. A. G., 1908. [fr. 1. 50, geb. 2. 35] N 6811

Ludwinowski, Samuel. Synthese des 1-Oxy-3-methyl-flavons. Diss. Phil. Bern. 48 S. 8. Berlin, Gustav Schade, 1908. V Bern

Lüdemann, H[ermann]. Religion und Leben. Vortrag, gehalten in der Versammlung des kantonalen bernischen kirchlichen Reformvereins in Langenthal. [Herausgeber:] Schweizerischer Verein für freies Christentum. 31 S. 8. Bern, Büchler & Co., 1908. [fr. —. 30] N 6600[15]

(Gratis-Beilage zu den ‹Schweizer Reformblätter›, [Jahrg. 42, Nr. 3, 18. Januar 1908], Bern.)

Lugrin, P(rosper). L'art de repousser les métaux: étain, cuivre, argent, etc. Par Le Professeur P. L', de Genève.... [Illustré.] 64 p. 8. Lyon-Paris-Genève, J. Nicolas Aîné, [1908]. fr. 2. 50 N 6914
Bibliothèque de «L'Artisan Pratique».

Lurje, M[arie]. Über ein Teratom der Schilddrüse. Diss. Med. Univ. Zürich. [Mit 1 Tafel.] *Kopftitel:* Aus dem Pathologischen Institut Zürich. 29 S. 8. Zürich, J. J. Meier, 1908. V Zür

Luschka, M[ax]. Konfirmations-Predigt gehalten am Palmsonntag den 12. April 1908 in Luzern. 5 S. 8. [Luzern, H. Keller.] U3

(Lussy, Mathis.) De l'Accent Esthétique. [Avec des notes musicales. Extrait de: La Vie Musicale. 1re Année, No 9, 1er Janvier 1908.] VIII p. 8. (Lausanne, G. Vaney-Burnier.) N 6530[26]

Lutz, Anton. Über einige Fälle verschiedener Färbung der Iris beider Augen. Diss. Med. Univ. Zürich. (Sonder-Abdruck aus der Zeitschrift für Augenheilkunde. Bd. 19.) *Kopftitel:* Aus der Universitäts-Augenklinik in Zürich. 32 S. 8. Berlin, S. Karger, 1908. V Zür

Lyonnet, Henry. Histoire du Théâtre: Dictionnaire des Comédiens Français.... Fascicule No 54—56: Ibos ... à Lafargue. *à* IV p. + [Vol. 2,] p. 209–256. gr.-8. Genève, Bibliothèque de la Revue Universelle Internationale Illustrée, [1908]. *à* fr. —. 75 U1

Maag, Albert. Geschichte der Schweizertruppen in neapolitanischen Diensten 1825—1861. Mit Uniformbildern, Portraits, Karten und Plänen [16 Tafeln]. Hrg. durch die Stiftung von Schnyder von Wartensee. XVIII+792 S. gr.-8. Zürich, Komm. Schulthess & Co., 1909. (fr. 12. —, [geb. 15. —]) Nq 6966

Magasanik, Liba. Werden im Bereich des ostium tubæ pharyngeum Geschmacksempfindungen ausgelöst? Diss. Med. Bern. II + 16 S. 8. Bern, J. Fischer-Lehmann, 1908. V Bern

Maidorf, Marianne. Die Hexe vom Triesnerberg. Eine Erzählung aus Liechtensteins dunklen Tagen. Mit 9 Illustrationen [Tafeln] nach Entwürfen von P[eter] Balzer von M[elchior] Annen. 270 S. 8. Zürich, Orell Füssli, [1908]. [fr. 5. —, geb. 6. 20] N 6812

Maier, Hans Wolfgang. Über moralische Idiotie. Diss. Med. Univ. Zürich. [Mit Figuren. Sep.-Abdr. aus: Journal für Psychologie und Neurologie. Band 12.] *Kopftitel:* Aus der psychiatrischen Universitätsklinik in Zürich. 29 S. gr.-8. Leipzig, Johann Ambrosius Barth, 1908. Nq 6400[20]

Maillard, Louis. La Cuisine des familles; Pâtisserie — Conserves — Glaces. 30e éd. Revue et augmentée d'une table alphabétique des matières. [Avec des figures, 2 planches et couverture illustrée.] IV + XX + 516 p. 8. Genève, W. Kündig & Fils, 1908 (* *Umschlag:* 1907). [relié fr. 4. —] N 6813

Maillard, Louis. Stella [Société d'Etudiants à Lausanne]. La Leçon du Cinquantenaire, faite dans l'Aula de l'Edifice de Rumine le 20 décembre 1907. 22 p. 8. Lausanne, A. Petter, 1908. V Waa

Major, Emil. Das Fäschische Museum und die Fäschischen Inventare. 4. Nq 6400[21] — Vq Bas

Oeffentliche Kunst-Sammlung in Basel. 60. Jahres-Bericht (1907). Neue Folge. 4. ... Mit einer Beilage [sowie 2 Illustrationen] und einer Tafel: Dr. E' M': Das F' Museum.... Basel, Emil Birkhäuser, 1908. *Beilage:* 69 S.

Malewitsch, Marc. Die verschiedenen Formen der Sehnennaht. Prüfung der Zugfestigkeit derselben am Leichenmaterial. Diss. Med. Basel. [Mit 1 Figur.] *Kopftitel:* Aus der Basler Chirurgischen Klinik ⟨Vorsteher: Prof. M[ax] Wilms⟩. 30 S. 8. Basel, Brin & Cie., 1908. V Bas

Malis, Julius. Kutandiagnose der Tuberkulose bei chirurgischen Leiden. ⟨Klinische Studie aus der chirurgischen Klinik in Basel.⟩ Diss. Med. Basel. [Sep.-Abdr. aus: Deutsche Zeitschrift für Chirurgie. Band 93, Heft 3.] 34 S. 8. Leipzig, F. C. W. Vogel, 1908. VBas

Malynicz, Jakob. Ueber die Häufigkeit der Postdiphtherischen Lähmungen vor und nach der Serumbehandlung. 8. Zürich... 1908.

Ausg. A: Diss. Med. Univ. Zürich ... von Jakob M' aus Kiew. *Kopftitel:* Aus dem Kinderspital Zürich. 59 S. Z', Buchdr. Gebr. Leemann & Co. V Zür

Ausg. B: Von Dr. med. Jakob M'. 58 S. Z', Verlag E. Speidel, Druck Gebr. L' & Cie. [fr. 1.20] —

Marienkalender. Benziger's M'-K' 1909. [Mit Illustrationen und 1 Tafel.] 4. [fr. —.60] Pq

Ausg. A: IV + 83 [+ 55] S. Einsiedeln *etc.*, Benziger & Co. A. G.
Ausg. B: IV + 80 [+ 8] S. New-York *etc.*, Benziger Brothers.

Markwart, Otto. Prof. Heinrich Motz (1839—1908). Ein Lebensbild. [Mit 1 Abbildung und 1 Porträt-Tafel.] Beilage zum Kantonsschulprogramm [der K. in Zürich]. II + 38 S. 4. Zürich, Druck Zürcher & Furrer — *Ausg. B, Aufdruck:* [Verlag] Rascher & Cie in Z' —, 1908.

Ausg. A. Vq Zür | *Ausg. B.* [fr. 1.—] Nq 6100[24]

Martinoli, Giambattista. Secondo Corso di Vangeli — [del fu] Monsignor G' M', Vicario generale della Diocesi di Lugano —, pubblicato per cura del Sac. Dr Eug[enio] Martinoli, Prevosto di Faido. [Con 1 ritratto.] VIII + 383 p. 8. Milano, Premiata Tipografia ... S. Giuseppe, 1908. (L. 2.75) N 6814

(1° corso *v.* M', G'. Vangeli per le Domeniche.... 1906: N 5523)

Marty, Anton. Untersuchungen zur Grundlegung der allgemeinen Grammatik und Sprachphilosophie. Von Dr. A' M' [von Schwyz], Professor ... in Prag. Band 1. XXXII + 764 S. 8. Halle a. S., Max Niemeyer, 1908. [M. 20.—] U3

Mathy, Carl. Aus dem Leben eines Schullehrers. Von K' M'. ([Mit] Einleitung [von] Friedrich von Weech.) 21.—40. Tausend. 41 S. 8. Wiesbaden, Verlag des Volksbildungsvereins, Geschäftsstelle: Heinrich Staadt, 1906. (M. —.10) N 6700[3]

Wiesbadener Volksbücher Nr. 49.

Matschoss, Conrad. Die Entwicklung der Dampfmaschine. Eine Geschichte der ortsfesten Dampfmaschine und der Lokomobile, der Schiffsmaschine und Lokomotive. Im Auftrage des Vereins deutscher Ingenieure bearbeitet. 2 Bände. gr.-8. Berlin, Julius Springer, 1908. [geb. *zus.* Lwd. M. 24.—, Hldr. 27.—] —

Band 1. Mit 780 Textfiguren und 32 Bildnissen [Tafeln]. XVI + 834 S.
Band 2. Mit 1073 Textfiguren und 6 Bildnissen [Tafeln]. VI + 732 S.

Darin vieles die Schweiz *u.* Schweizer *Betreffende; s. z. B. Bd. 1, S. 212—219 (mit 3 Porträt-Tafeln), ferner S. 73. 396/9. 674 ff. 684. 687. 722/6. 739. 756 f. etc.; Bd. 2, S. 30/49. 60/3. 92 f. 116. 223 f. 545. 612 f. 620 f. 717 etc.*

Mayer, Reinhold. Die Schaf-Tuberkulose. Eine monographische Darstellung mit Beschreibung selbstbeobachteter Fälle nebst einer Abbildung [Tafel]. Diss. Vet.-Med. Bern. *Kopftitel:* Aus dem tierhyg. Institut der Universität Freiburg i. Br. Direktor: Professor Dr. M[atthias] Schlegel.... 71 S. 8. Stuttgart, Richard Enzig, 1908. V Bern

Mayor, Paul-E[mile]. Pour l'Honneur. Drame en un acte. 27 p. 8. Lausanne-Paris-Vevey, Fœtisch Frères, 1906. fr. 1.— N 6950[1]

Mayr, Otto. Die Verwertung der Wasserkräfte und ihre modernrechtliche Ausgestaltung in den wasserwirtschaftlich wichtigsten Staaten Europas. VIII + 311 S. gr.-8. Wien und Leipzig, A. Hartleben, 1909. [M. 10.—] —

Darin S. 54—56. 131—147. 265—276: Schweiz; *s. auch S. 21. 48 f. 209/13. 217/24 etc.*

Mazel, Antoine. Künstlerische Gebirgs-Photographie. Von Anton M', ...Mitglied des Schweizer Alpenklubs ⟨Sektion Genf⟩. Autorisierte deutsche Übersetzung von Dr. E[mil] Hegg in Bern und Dr. C Stürenburg in München-Pasing. 2., durchgesehene und erweiterte Aufl. Mit [Figuren und Umschlag-Vignette, sowie] 16 Tafeln nach Original-Aufnahmen des Verfassers. XII + 208 + *Anzeigen* [6 +] XVI S. 8. Berlin, Gustav Schmidt, 1908. [M. 4.50, geb. 5.50] N 6815

Meier, Sigisbert. Zum Problem des Tragischen von P. S' M'. (Beilage zum Jahresbericht 1907/08 der Kantonalen Lehranstalt Sarnen.) 42 S. 8. Sarnen, Louis Ehrli, 1908. V UntO

Meili, F(r[iedrich]). Die hauptsächlichsten Entwicklungsperioden des Internationalen Strafrechts seit der mittelalterlich-italienischen Doktrin. Festschrift, dem Herrn Dr. Richard Schröder, Professor an der Universität Heidelberg, zur Feier des siebzigsten Geburtstages gewidmet von der Rechts- und Staatswissenschaftlichen Fakultät der U' Zürich. 116 S. 8. Zürich, Orell Füssli, 1908. [fr. 4.50] N 6816

Meili, F(r[iedrich]). Das Luftschiff im internen Recht und Völkerrecht. 61 S. 8. Zürich, Orell Füssli, 1908. [fr. 2.—] N 6450[21]

Mélanges de Linguistique offerts à M. Ferdinand de Saussure. VIII + 327 p. gr.-8. Paris, Honoré Champion, 1908. [fr. 10.50] N 6943

Collection linguistique publiée par la Société de Ling' de Paris — (Tome) 2.

Mercier, Charles. Les prophètes d'Israël. IV + 159 p. 8. Saint-Blaise et Roubaix, Foyer Solidariste, 1908. (fr. 1. 60) N 6817

Bibliothèque d'études religieuses.

Merian, E[duard] P[aul]. Mars und Erde. Eine vergleichend planetographische Studie. [Mit 2 Karten.] 42 S. 8. Basel, Komm. Friedrich Reinhardt, 1908. [fr. 2. —] N 6680^s

Merz, Walther. Bilderatlas zur aargauischen Geschichte. In Verbindung mit Dr. A[ugust] Gessner, Professor, Dr. A[rnold] Hirzel, Rektor, und S[amuel] Zimmerli, Bezirkslehrer, hrg. von W' M'. VI S. + 104 Bl. 4. Aarau, H. R. Sauerländer & Co., 1908. (Subskr. geb. fr. 4. —, [im Buchh. 8. —]) K

Messager. Le Bon M'. 1909. 80e année. [Illustré.] IV + 64 + 16 p. 4. Lausanne, Georges Bridel & Cie. fr. —. 30 P

Messager. Le véritable M' boiteux de Neuchâtel pour l'an de grâce 1909. [Avec des illustrations et 4 planches.] 88 [+ 36] p. 4. Neuchâtel, Delachaux & Niestlé. fr. —. 30 P

Mestral, P[aul]. De la Régénération de la Rate chez le Triton. Thèse Méd. Lausanne. ([Avec 1 planche. Extrait des] Travaux de l'Institut pathologique de Lausanne. Fasc. 4.) *Kopftitel:* Institut path' de L'. 31 p. gr.-8. Lausanne, Libr. Nouvelle ⟨Edwin Frankfurter⟩, 1907. V Waa

Meszlény, Arthur. Das Vermögen im Bürgerlichen Gesetzbuch für das Deutsche Reich und im schweizerischen Zivilgesetzbuch. Skizze einer neuen Vermögenslehre. VIII + 90 S. 8. Bern, Stämpfli & Cie., 1908. [fr. 2. —] Q

Abhandlungen zum schweizerischen Recht, hrg. von Dr. Max Gmür. Professor.... Heft 29.

Meyer, Carl. Über Blasenektopie. Diss. Med. Univ. Zürich ... von K' M'.... *Kopftitel:* Aus dem Kinderspital Zürich. 34 S. 8. Zürich, Gebr. Leemann & Co., 1908. V Zür

Meyer, Conrad. Gedichte in Schweizerdeutscher Mundart von K' M'. 3. Aufl. VI + 96 S. 8. Zürich....

Ausg. A, Orig.-Ausg.: Zürich, Caesar Schmidt, 1899. [fr. 1.50] L 2423
Ausg. B, Neu-(Titel-)Ausg.: Z', Schweizer Druck- und Verlagshaus, [1908]. [geb. fr. 2. —] —

Meyer, Conrad Ferdinand. Briefe C' F' Meyers. Nebst seinen Rezensionen und Aufsätzen hrg. von Adolf Frey. Mit vier Bildern und acht Handschriftproben [sowie Umschlag-Vignette]. 2 Bände. 8. Leipzig, H. Haessel, 1908. [M. 16. —, geb. 20. —] N 6818

Band 1. [Mit 1 Porträt-, 1 Ansichts- und 8 Facsimile-Tafeln.] XII + 466 S. — Band 2. [Mit 1 Porträt- und 1 Ans'-Tafel.] IV + 536 S

Meyer de Stadelhofen, Marcel. De l'Assurance Collective contre les Accidents du Travail, spécialement en Suisse et en France. Thèse Dr. Genève. 8 + 245 p. 8. Genève, Kündig, 1908.

Ed. A: Thèse Dr. Genève ... par M' M' de St'.... N 6819 — V Genf
Ed. B: Par M' M' de St', docteur en droit. [fr. 4. —] —

Meyer von Schauensee, Placid. Zur juristischen Methodologie. Von Dr. Plazid M' von Sch' ... in Luzern. (Sonderabdruck aus der Monatsschrift für Kriminalpsychologie und Strafrechtsreform.... Hrg. von Prof. Dr. med. Gustav Aschaffenburg.... [Jahrg. 5, 1908.]) II S. + S. 337—345. 8. (Heidelberg, Carl Winter.) N 6450[22]

Michelet, E[mile]- I[ules]. Essai sur l'Histoire de Nicolas II. 93 p. 8. Lausanne, Payot & Cie, 1907. (fr. 1.—) N 6820

Miéville, E[rnest]. Ärztliche Studienreisen durch die Schweizer-Kurorte. Referent: Dr. E. M', St. Imier. Separatabdruck aus Heft 3 der Annalen der Schweizerischen Balneologischen Gesellschaft. S. 28—30. 8. Aarau, H. R. Sauerländer & Co., 1907. N 6550[23]

Migula, Walter. Dir. Prof. Dr. [Otto Wilhelm] Thomé's Flora von Deutschland, Österreich und der Schweiz. ... Lfg. 58—62. Band 5—7: Kryptogamen-Flora ... hrg. von Professor Dr. W' M'. [Bd. 2, Teil 2, Liefg. 10—14. Mit 40 Tafeln.] *je* IV S. + S. 241—336. 8. Gera ..., Friedrich von Zezschwitz, [1908]. Subskr. (pro Liefg.) M. 1.— U1

Minder, Arnold. Untersuchungen über die Wirkung des Digalens beim Pferde. Diss. Vet.-Med. Bern. 75 S. 8. Bern, Stalder & Sieber, 1908. VBern

Miroir. Le M' aux Dames, poème inédit du XVe siècle ... s. Piaget, Arthur.

Missions. Les M' Moraves. [Rapport] Juillet 1907 à Juillet 1908 ([et] Comptes en 1907). [Illustré.] II + 47 p. 8. Neuchâtel, Delachaux & Niestlé S. A., (1908). V

Missionskalender. Evangelischer M'-K'. 1908. Jahrg. 29. [Mit Melodien, Illustrationen und 1 Tafel.] IV + 64 S. 8. Basel, Komm. (Basler) Missionsbuchh. [fr. —.25] P

Mitteilungen der Schweizerischen Centralanstalt für das forstliche Versuchswesen. Hrg. vom Vorstande derselben, Arnold Engler, Professor ... in Zürich. Band 9. Mit einer Karte der Schweiz und 7 [doppelten] lithographischen Tafeln [sowie einem Anhang]. VIII + 290 + *Anhang* 55 S. gr.-8. Zürich, Komm. Fäsi & Beer, Druck F. Lohbauer, 1907. [fr. 12.—] Q

Modzelewski, Jean de. Etude sur l'emploi, comme condensateur, d'éléments électrolytiques à électrodes d'aluminium. Thèse Sc. Fribourg. [Avec des figures et 3 planches.] 32 p. 8. Fribourg, Fragnière Frères, 1908. V Fr

Molo, C[arlo]. Le Nostre Esposizioni di Bestiame. Critiche e Suggerimenti. II + 57 p. 8. Lugano, S. A. Off. Arti Grafiche Veladini & C., 1908. N 6850[1]

(... spedito gratuitamente *dalla* Cattedra Ambulante di Agricoltura [del Cantone Ticino], Locarno.)

Molo, C[arlo]. Raggruppamento dei Terreni. [Con 3 piante.] 28 p. 8. Lugano, S. A. Off. Arti Grafiche Veladini & C., 1907. N 6850[7]

Mommsen, Theodor. Gesammelte Schriften. Band V.... — *A. u. d. T.:* Historische Schr'. Band 2. Mit [einer Tabelle und] einer Tafel in Lichtdruck. VI + 618 S. 8. Berlin, Weidmann, 1908. [M. 15.—, geb. 17.40] —

Darin S. 352—389: Die Schweis in römischer Zeit (mit einer Tafel. [aus] Mitteilungen der Zürcherischen Gesellschaft für vaterländische Altertümer 18, 1854 ...); *S. 390—437:* Schweizer Nachstudien ([aus] Hermes 16, 1881, S. 445—494); *S. 438—443:* Die keltischen Pagi ([aus] Hermes 19, 1884 ...). ⟨Nachtrag zu ⟨Hermes⟩ Bd. 16 S. 449 f. ...⟩. — *s. auch S. 260—261:* Die Colonie Casinum ([publiziert von Zürich aus] ... 1853 ...).

Mon, [Mme] D[enise]. Tout est bien qui finit bien. Saynète pour deux jeunes filles. II + 16 p. 8 Neuchâtel, Sandoz, Guinchard & Cie, imprimeurs-éditeurs, Libr. A.-G. Berthoud, 1907. (fr.—.50) N 6580[23]

Monatshefte. Süddeutsche M'. Unter Mitwirkung ... Hrg. von P(aul) N(ikolaus) Cossmann. Jahrg. 5, Heft 8. August 1908. IV + XII S. + S. 113—236. 8. München, Süddeutsche Monatsh' G. m. b. H. (M. 1.50) N 6821

Darin S. 124—146: Herrn Salomon Bringolfs Enttäuschung. Eine Erzählung von Ernst Zahn...; *S. 147—153:* Schweizerballade. Von Hermann Stegemann ...; *S. 154—161:* Aktenstücke zur Geschichte der Ausweisung (Georg) Herweghs aus Zürich im Jahre 1843 Von Alfred Stern...; *S. 208—214:* Literatur: Schweizer. (Von Josef Hofmiller); *S. 222—227:* München 1908. I. (Von [Hans Eduard von] Berlepsch-Valendàs).

Monnet-Bezencenet, Mme L[ouise]. Tout ce qu'il faut pour être Bonne Cuisinière. 895 recettes et 140 menus simples et faciles. [Avec des figures.] 351 p. [+ 16 p. blanches]. 8. Lausanne, F. Rouge & Cie, 1908. [relié fr. 3.50] N 6822

(Monnier, Henri.) La Haute Montagne. ([Avec 1 planche:] L'Aiguille du Géant.) 4. Nq 6100[25]

In: Foi et Vie. Revue de Quinzaine.... 6e année, No 10. 16 Mai 1903. (Paris,) Delessert. p. 245—249.

(Monod, Mme [Marie].) Giovanni Segantini, Le Peintre des Alpes Grisonnes ⟨1858—1899⟩. ([Par] Mme William M' [née Marie Vallette].) 4. Nq 6100[26]

In: Foi et Vie. Revue de Quinzaine.... 7e année, No 8—10. 20 Avril *et* 5 *et* 20 Mai 1904. (Paris,) C. Street. p. 195—200 *et* 223—227 *et* 254—257.

Morawski, Marian. Abende am Genfer See. Grundzüge einer einheitlichen Weltanschauung. Von P. M' Morawski S. J. ... in Krakau. Genehmigte Übertragung aus dem Polnischen von Jakob Overmans S. J. 3. Aufl. XVI + 258 S. 8. Freiburg im Breisgau, Herder, 1908. [M. 2.20, geb. 2.80] N 6915

Morax, J[ean-Marc]. La tuberculose à Lausanne. [Avec des graphiques et 1 plan.] Extrait du «Journal de statistique suisse» [44e année. Band 2, Liefg. 6]. II + 13 p. 4. Berne, Stæmpfli & Cie, 1908. Oq Waa

Statistique du canton de Vaud. 6e Livraison.

Morax, René. Un théâtre à la campagne. [Extrait du « Journal de Genève» des 6 et 8 mai 1907, No 124 et 126.] 25 p. 8. Genève, Impr. du Journal de G', 1907. N 6530[33]

Morel, Alex[andre]. [Prédications.] Numéro 7: Le chaos. II + 24 p. 8. Berne, Stæmpfli & Cie, 1908. [fr. —.50] U3

Morel, L(ouis). Trois tragédies sur Marie Stuart en France au XVIe, XVIIe et XVIIIe siècle. S. 5—54. 8. V Zür

Programm der Höheren Töchterschule der Stadt Zürich. Schuljahr 1907/1908. Beilage.... Zürich, Müller, Werder & Co., 1908.

Moretus, H . La légende de saint Béat, Apôtre de Suisse. [Par] H. Moretus, S. J. Extrait des Analecta Bollandiana, tome 26. II p. + p. 423—453. gr.-8. Bruxelles, Joseph Polleunis, 1907. [fr. 2.—] N 6530[27]

Morland, Egbert Coleby. Über die klinische Bedeutung der Opsonine. Diss. Med. Bern. [Mit Figuren.] II + 40 S. gr.-8. Samaden, Engadin Press Co., 1908. Nq 6400[22]

Morschach am Vierwaldstättersee. ([Illustrierter Prospekt, hrg. durch] Ambros Eberle, Besitzer [von] Hotel & Pension Frohnalp und Kurhaus M'.) 16 S. quer-8. Luzern, C. J. Bucher, [1907]. N 6900[4]

Moser, Max. Der Lehrerstand des 18. Jahrhunderts im vorderösterreichischen Breisgau. Ein Beitrag zur österreichischen und deutschen Volksschulgeschichte. XX + 225 S. 8. Berlin und Leipzig, Dr. Walther Rothschild, 1908. (Einzelpreis M. 6. —, Subskr. 5. —) —

Abhandlungen zur Mittleren und Neueren Geschichte. Hrg. von Heinrich (*d. i.* Georg) v[on] Below Heinrich Finke Friedrich Meinecke. Heft 3....

Darin S. 2. 6f. 20. 33f. 37. 39. 48. 78. 82f. 118. 126. 129. 137. 139. 142. 169f. 175f. 188. 220 etc. die aargauischen Orte der Kameralherrschaften Rheinfelden *u.* Laufenburg *(des Frickthals etc.) betr.*

Mülinen, E[berhard] von. Okkultismus und Derwischtum bei den Fellachen Palästinas. Von Dr. E. Graf von M'. 8. —

In: Deutsche Revue. Eine Monatschrift. Hrg. von Richard Fleischer. Jahrg. 33. Juli 1908. Stuttgart-Leipzig, Deutsche Verlags-Anstalt, 1908. [M. 2. —.] S. 41—48.

(Mülinen, Helene von.) La Femme et L'Evangile. (Conférence tenue à Genève au Séminaire d'Activité Chrétienne le 19 novembre 1903. [Par] Hélène de Mulinen.) 4. Nq 6400[23]

In: Foi et Vie. Revue de Quinzaine.... 7e année, No 2 *et* 3. 16 Janvier *et* 1er Février 1904. (Paris,) C. Street. p. 33—37 *et* 61—63.

Müller, Carl. James Mill (1773—1836) und die historische Methode. Diss. Phil. Bern ... von K' M'.... 87 S. 8. Bern, Jul. Zollinger, 1908. [fr. 2. —] N 6700[8]—V Bern

Müller-Thurgau, Hermann. Bakterienblasen ⟨Bacteriocysten⟩. ⟨Aus der Schweizerischen Versuchsanstalt für Obst-, Wein- und Gartenbau in Wädenswil.⟩ Mit 4 Tafeln. (Abdruck aus dem Centralblatt für Bakteriologie, Parasitenkunde und Infektionskrankheiten. Abteilung II, Bd. 20, Nr. 12/14, 15/17.) II + 68 S. 8. Jena, Gustav Fischer, 1908. N 6850[2]

Müller-Landolt, J[oseph]. Geschichte der Stadtschützengesellschaft Bremgarten. Im Auftrage des Vereins bearb. von J. M'-L', Bezirkslehrer. Mit 6 Illustrationen [wovon 1 Tafel]. 78 S. 8. Bremgarten, Verlag Stadtschützengesellschaft (Buchdr. Emil Birkhäuser, Basel), 1908. [fr. 1. 20] VAa

Müller, Théophile. Appelés à la liberté. Résumé d'une prédication prononcée dans le Temple de Saint-Gervais, le 31 décembre 1905, par Th' Muller, Pasteur. [Titre illustré.] *Kopftitel:* Paroisse de Saint-Gervais. II + 6 p. 8. Genève, Impr. Burgi, 1906. N 6600[16]

Müller, Th[éophile]. Il sera grand! Prédication prononcée le 26 juillet 1903 dans la Chapelle protestante des Mayens de Sion pour l'inauguration de la cloche par Th. Muller... . [Publié par la] Société évangélique de Genève. 16 p. 8. Genève, Wyss & Duchêne, 1903. N 6600[17]

Müller, Th[éophile]. Sois Fidèle! Allocution prononcée à Morat le dimanche 4 juin 1905 par Th. Muller ... à l'occasion du culte militaire célébré en face de l'Obélisque de Morat ... . *Kopftitel:* Lazaret de Corps I. 16 p. 8. [Genève, Impr. Romet, 1905.] N 6600[18]

Müller, Théophile. Veillez! Allocution prononcée lors du Culte militaire du 28 juin 1908 sur les Grand'Places, à Fribourg par Th' Muller... . *Kopftitel:* Lazaret de Corps 1, Cours de répétition à Fribourg. II + 15 p. 8. [Fribourg, Fragnière Frères, 1908.] N 6600[19]

Müller, Walter. Us 's Göttis Grümpelchammer. G'schichtli und Gedichtli für Chind in Freiämter-Mundart. ([Mit illustriertem Umschlag und] Worterklärungen.) 100 S. 8. Einsiedeln *etc.*, Benziger & Co. A. G., 1908. [fr. 1. 75] N 6823

Muff, Cölestin. Vorwärts, aufwärts! Illustrierung religiös-sittlicher Wahrheiten, den Jünglingen zur lehrreichen Unterhaltung gewidmet von P. C' M'... . [Mit Vignetten.] VIII + 180 S. 8. Einsiedeln *etc.*, Benziger & Co. A. G., 1908. [geb. fr. 2. 50] N 6824

Muralt, Lily von. Weitere Blätter aus Lottchens Tagebuch. Eine Erzählung für junge Mädchen. 163 S. 8. Zürich, Orell Füssli, 1909. [geb. fr. 3. —] N 6944

Muthesius, Carl. [Johann Wolfgang von] Goethe und (Joh[ann] Heinrich) Pestalozzi, von K' M'. [Mit Vignetten und 1 Facsimile-Tafel.] VIII + 276 S. 8. Leipzig, Dürr, 1908. [M. 4. 50, geb. 5. 60] N 6825

Naef, Albert. Chillon. Tome 1: La Camera domini, la Chambre des Comtes et des Ducs de Savoie à Chillon. ([Avec des illustrations et 19 planches. Précédé d'une introduction de] Henri de Geymüller.) IV + VIII + 177 + *Notes etc.* II + LVI p. 4. Genève, Éditeurs: Frèd. Boissonnas & Cie, Phot., 1908. [fr. 60. —] U1

Natal, Camille. Eaux minérales contre le célibat. Monologue. II + 7 p. 8. Lausanne et Vevey *etc.*, Fœtisch Frères, [1906]. fr. —. 60 N 6580[32]

Natal, Camille. Presque Mariée. Monologue. II + 7 p. 8. Lausanne et Vevey *etc.*, Fœtisch Frères, [1906]. fr. —.50 N 6580[33]

Nationalkalender. Eidgenössischer N'-K' für das Schweizervolk auf das Jahr 1909. Jahrg. 72. Oder des Schweizerboten-Kalender Jahrg. 85. [Mit Illustrationen und 1 Tafel.] IV + 95 [+ 17] S. 4. Aarau, Emil Wirz. [fr. —.50] P

Nationalratswahlen. Zu den N'-W' vom 24./25. Oktober 1908. Warum und wen sollen wir wählen? An die Wählerschaft des Kantons Basel-Stadt gerichtet vom Komitee der Sozialdemokratischen Partei Basel. 16 S. 8. Basel, Genossenschafts-Buchdr., 1908. N 6150[16]

Necker, Fréd(éric). L'Église de Satigny et sa Restauration. Notice Historique par Fréd. N', Président de l'Association pour la Restauration du Temple de S'. [Avec 2 figures, 20 planches et couverture illustrée.] II + 86 p. 8. Genève, Atar, (1907). [fr. 3.—] V Genf

(... reproduction du rapport présenté en 1905 à l'Assemblée générale des membres de l'Association ..., légèrement modifié..., complété et suivi de diverses pièces annexes.)

Neumann, Carl. Jakob Burckhardts politisches Vermächtnis (... «Weltgeschichtliche Betrachtungen» ... 1905). 8. N 6700[1]

In: Deutsche Rundschau. Hrg. von Julius Rodenberg. Jahrg. 34. Heft 1 *u.* 2. Oktober *u.* November 1907. Berlin, Gebrüder Paetel. [*je* M. 2.50.] S. 37—54 *u.* 252—264.

Nicod, P(lacide). Le pronostic du pied bot congénital. (Thèse Méd. Lausanne.) [Avec 14 planches.] *Kopftitel:* Hospice orthopédique de la Suisse romande. 70 p. gr.-8. Lausanne, Imprimeries Réunies, 1908. N 6826 — V Waa

Nicolaus, Waldemar. Über Zungenaktinomykose des Rindes. Diss. Vet.-Med. Bern. 56 S. 8. Dessau, Anhaltische Buchdr. Gutenberg, 1908. V Bern

Nicole, Georges. Catalogue des Vases Cypriotes du Musée d'Athènes. (Extrait du Bulletin de l'Institut [national] genevois, tome 37.) 42 p. 8. Genève, Kündig, 1906. [fr. 3.—] N 6530[28]

Nicole, Georges. Catalogue des Vases Cypriotes du Musée de Constantinople. (Extrait du Bulletin de l'Institut [national] genevois, tome 37.) 43 p. 8. Genève, Kündig, 1906. [fr. 3.—] N 6530[29]

Niebergall, E[rnst]. Über die Anwendung des Dialysatum Secalis cornuti Golaz. Von Dr. E. N' ... in Basel. Sonder-Abdruck aus dem Centralblatt für Gynäkologie 1901. ⟨No. 19.⟩ [Leipzig, Breitkopf & Härtel. Neudruck.] II + 6 S. 8. *o. O. u. J.* N 6550[24]

Niemann, August. Lebenserinnerungen. IV + 348 S. 8. Dresden, E. Pierson, 1909. (M. 3. 50) —

Darin S. 103—119: Kapitel 8. Lehrer in Château de Lancy (bei Genf, 1867).

Niethammer, G[ottlob]. Die Klippen von Giswyl am Brünig. Separat-Abdruck aus dem Centralblatt für Mineralogie, Geologie und Paläontologie. Jahrg. 1907. No. 16.... II S. + S. 481—484. 8. Stuttgart, E. Schweizerbart, 1907. N 6680[3]

Nietzsche, Friedrich. F' Nietzsches Briefe an Peter Gast (1876—1889. [Mit] Anmerkungen [und] Namen-Register). Hrg. von Peter Gast. XXVIII + 540 S. 8. Leipzig, Insel Verlag, 1908. [M. 9.—] [1. Aufl.] — | (Die 2. Aufl.) N 6827

Nitkowski, Stanislaus. Zur Synthese des Fisetins. Diss. Phil. Bern. 28 S. 8. Bern, W. Wälchli, 1907. V Bern

Noack, Otto Carl. Experimentelle Untersuchungen betreffend die bazilläre Pseudotuberkulose der Schafe und deren Uebertragungsfähigkeit auf andere Tiergattungen. Diss. Vet.-Med. Bern. Mit 6 Tafeln. *Kopftitel:* Aus der medizinischen Klinik der Königl. Sächs. Tierärztlichen Hochschule zu Dresden. Direktor: Professor Dr. (Johannes [Walther]) Schmidt. 84 S. 8. Bern (Buchdr. Arthur Schönfeld, Dresden) 1908. V Bern

Noismus, das ist die Botschaft vom wahren Glauben. Von einem Welt- und Gottesgelehrten. XII + 210 S. 8. Zürich und Leipzig, Th. Schröter's Verlag, 1908. [fr. 2.—] N 6967

Nünalphorn. Gast- und Kurshaus N' (**Umschlag:* Kurhaus N') auf Fluhli-Ranft ⟨Obwalden⟩, ... 750 Meter über Meer.... Vorzüglicher klimatischer Kur- und Erholungsort.... [Prospekt, mit 14 Tafeln Ansichten aus Unterwalden und 1 Souvenir-Tafel.] 15 S. [+ 15 Tafeln]. 8. [Zürich, Polygraphisches Institut, 1898/1907.] K

Odyniec, Anton. Die Endothelknoten in der Arachnoidea spinalis und ihre pathologische Bedeutung, und die Genese der Sandkörperchen. Diss. Med. Univ. Zürich. [Mit Abbildungen.] *Kopftitel:* Aus dem pathologischen Institut der Universität Zürich. Direktor: Prof. Dr. M[artin] B[enno] Schmidt. 30 S. 8. Zürich, Gebr. Leemann & Co., 1908. V Zür

Oes, Adolf. Über die Autolyse der Mitosen. Diss. Phil. Basel. Mit einer Tafel. Sonderabdruck aus der Botanischen Zeitung 1908. Heft 5/6. II + 33 S. kl.-4. Leipzig, [A. Felix,] 1908. V Bas

Oesch, Johannes. Dr Augustinus Egger, Bischof von St. Gallen (1833—1906). Biographisch-historische Studie von J' Oesch, Kanonikus. [Mit Porträt-Tafel und Wappen-Vignette.] II + 187 S. 8. St. Gallen, Buchdr. der «Ostschweiz», 1908. [fr. 1. 50] N 6828

Oeser, Hermann. Zweisimmen. Novellen und Skizzen. [Mit illustriertem Umschlag.] VI + 222 S. 8. Halle a. S., Richard Mühlmann, 1909. [M. 2.—, geb. 3.—] N 6829

Oetken, Theodor. Beitrag zur Histologie des Flotzmauls und der Rüsselscheibe mit besonderer Berücksichtigung der darin enthaltenen Nerven und Nervenendigungen. Diss. Vet.-Med. Bern. 31 S. 8. Greussen i. Thür., C. Köhler, 1908. V Bern

Opprecht, Conrad. Gewerbliches Rechnen für Mechaniker. Aufgabensammlung für den Gebrauch an Gewerbeschulen von K' O'.... [2 Teile.] 8. Zürich, Schulthess & Co., 1908. [*je* cart. fr. —.80] N 6830

[Teil 1.] Mit einem Begleitwort von J[acob] Biefer.... 101 S.
[Teil 2:] Schlüssel. 63 S.

Oser, Hugo. Der Dienstvertrag im Schweizerischen Zivilgesetzbuch. Sonderabdruck aus «Blätter für vergleichende Rechtswissenschaft und Volkswirtschaftslehre», Jahrg. 3, Heft 4/6. 36 S. 8. ⟨Berlin, R. v. Decker, [1907].⟩ N 6450[23]

Ott, Caspar. Bevölkerungsstatistik in der Stadt und Landschaft Nürnberg in der ersten Hälfte des 15. Jahrhunderts. Historisch-statistische Untersuchungen. Diss. Jur. Freiburg ⟨Schweiz⟩. [Mit Figuren und 1 Plan.] XVI + 96 S. gr.-8. Berlin, R. Trenkel, 1907. [im Buchh. M. 3. —] Nq 6831

Ottiker, August. Molekulare Grenzleitfähigkeiten binärer Elektrolyte in Pyridin und in Propylalkohol. Diss. Phil. (= Sc.) Lausanne. 34 + *Berichtigung* 1 S. 8. Zürich-Selnau, Gebr. Leemann & Co., 1907. V Waa

Pany, [Frl.] L[enore] s. Familienbibliothek, Schweizer. Nr. 82. 84.

Papiantz, Mlle Léontine. Du rôle de la Syphilis dans l'étiologie du Cancer. Thèse Méd. Genève: No 187. *Kopftitel:* Travail de la clinique dermatologique et syphiligraphique de l'Université de Genève ⟨Directeur: M. le Prof. [Hugues] Oltramare⟩. 32 p. 8. Genève, E. Chaulmontet, 1908. V Genf

Pappers, Joseph. Zur brennendsten Erziehungsfrage der Gegenwart. Ein Vortrag. 36 S. 8. Einsiedeln *etc.*, Benziger & Co. A. G., 1909. [fr. —.45] N 5800[23]

Pastor, Ludwig. Geschichte der Päpste seit dem Ausgang des Mittelalters. Mit Benutzung des päpstlichen Geheim-Archives und vieler anderer Archive bearb. von L' P'.... Band 4.... 2 Abteilungen.... — *A. u. d. T.:* G' der P' im Zeitalter der Renaissance und der Glaubensspaltung von der Wahl Leos X. bis zum Tode Klemens' VII. ⟨1513—1534.⟩ Von L' P'. 2 Abteilungen.... 1. bis 4. Aufl. 8. Freiburg im Breisgau, Herder, 1906—1907. Lesesaal

Abteilung 1: Leo X. XVIII + 609 S. 1906. [M. 8. —, geb. 10. —]
Abteilung 2: Adrian VI. und Klemens VII. XLVIII + 799 S. 1907. [M. 11. —, geb. 13. —]

Penard, E[ugène]. Trois années dans les glaces. 400 p. 8. Genève, A. Jullien, 1908. (fr. 3.50) N 6968

Penck, Albrecht, und Brückner, Eduard. Die Alpen im Eiszeitalter. Mit zahlreichen Abbildungen sowie Tafeln und Karten. Gekrönte Preisschrift. Liefg. 10 ⟨erste *u.* zweite Hälfte⟩. *je* II S. + S. 1009—1120. gr.-8. Leipzig, Chr. Herm. Tauchnitz, [1908]. *je* M. 2.50 U1

vollständig in 11 Lieferungen à M. 5. —

Perrier, Charles. La narcose scopolamine-morphine-chloroforme. Thèse Méd. Genève: No 193. *Kopftitel:* Clinique chirurgicale de l'Université de Genève, Professeur: Dr [Charles] Girard. 126 p. 8. Genève, J. Studer, 1908. V Genf

Perrot, Claudius. Geistliches Morgenbrot für christliche Seelen im Kloster- und Weltstande. Von P. C' P', Konventual des Benediktinerstiftes Maria-Einsiedeln († 1881). Neu bearb. von P. Paul Schindler, Konv' desselben Stiftes. 3. verbesserte Aufl. [Mit Vignetten, Illustrationen und 2 Tafeln.] 946 S. 8. Einsiedeln *etc.*, Benziger & Co. A.G., 1908. [geb. fr. 4.—] N 6832

Peter, Alfred. Ex-Libris. Mit [Porträt und Vignetten des Künstlers, sowie] einer Einführung von Richard Braungart, München. [8 Bl. + 20 Tafeln.] 4. (Basel, Buch- & Kunstdrukerei Bertschi.) [geb. Subscr. fr. 15.—, im Buchh. 20.—] K

(... im Juni 1908 vom Künstler und Verleger zusammengestellt und in .. 200 Exemplaren ... hrg., ... vom Künstler handschriftlich nummeriert. [Exemplar] Nº 8.)

Peyer, O[tto]. Die familienrechtliche Stellung der unehelichen Kinder im schweiz. Privatrecht ⟨Neues schweiz. Civilgesetz und geltendes kantonales Recht⟩. 8. Zürich, Schulthess & Co.

Ausg. A: Diss. Staatsw. Univ. Zürich ... von O. P'.... VI + 155 S. 1907. V Zür

Ausg. B: Von Dr. jur. O. P'. VIII+155 S. 1908. [fr. 3.60.] — Zürcher Beiträge zur Rechtswissenschaft.... [Heft] 22. Q

Pflüger, Paul. Die Sozialpolitik der Kantone. IV+24 S. 8. Zürich, Buchh. des Schweiz. Grütlivereins, 1908. fr. —.50 Q

Sozialpolitische Zeitfragen der Schweiz, ... hrg. von Paul Pflüger (in Zürich). Heft 1.

Piaget, Arthur. Le Miroir aux Dames, poème inédit du XVe siècle, publié avec une introduction par A' P', professeur .... II + 87 p. 8. Neuchâtel, Attinger Frères; Paris, Alph. Picard & fils; Leipzig, Otto Harrassowitz, 1908. (fr. 4.—) R

Recueil de travaux publiés par la Faculté des Lettres (de l') Académie de Neuchâtel.... 2me Fascicule....

(Pica, Vittorio.) Artisti contemporanei: Théophile-Alexandre Steinlen (nato a Losanna nel 1859; con 47 illustrazioni [2 dei quali fuori testo]). 4. Nq 6100[31]

In: Emporium. Rivista mensile illustrata d'Arte-Letteratura-Scienze e Varietà. Vol. 28, N. 166. Ottobre 1908. Bergamo, Istituto Italiano d'Arti Grafiche. L. 1.—, Estero 1.30. p. 245–262.

[Pidoux, Louis-Samuel.] Ne laissez pas sortir le Fou! Comédie en un acte. [Par] Jean Borain. 20 p. 8. Lausanne *etc.*, Fœtisch Frères ⟨S.A.⟩, [1907]. fr. 1.— N 6580[24]

Pilger. Der P' aus Schaffhausen. [Kalender.] Jahrg. 62, 1909. [Mit Illustrationen und 1 Tafel.] IV + 112 S. 4. Schaffhausen, Karl Bachmann. [fr. —.40] P

Plotkin, G[éschel]. Über Darmperforation beim Typhus abdominalis und ihre chirurgische Behandlung. Diss. Med. Basel. *Kopftitel:* Aus der Basler Chirurgischen Klinik ⟨Vorsteher: Prof. M[ax] Wilms⟩. 30 S. 8. Basel, Brin & Cie., 1908. V Bas

Pochon, A[dolf], und Zesiger, A[lfred]. Schweizer Militär. Liefg. 6. [Mit Abbildungen und 4 Tafeln.] II S. + S. 41—48. 4. Bern, Scheitlin, Spring & Cie., [1908]. [pro Liefg. fr. 6. —] U1

Posdniakoff, Mlle Anna. Des indications de l'iodure de potassium dans le traitement de la syphilis. Thèse Méd. Genève: No 194. *Kopftitel:* Travail de la Clinique Dermatologique et Syphiligraphique de l'Université de Genève. Directeur M. le Prof. [Hugues] Oltramare. 35 p. 8. Genève, Ed. Pfeffer, 1908. V Genf

Probst, Urban. Gibt es ein traumatisches Aortenaneurysma? Diss. Med. Univ. Zürich. *Kopftitel:* Aus der medizinischen Poliklinik der Universität Zürich. Direktion: ...Prof. Dr. Hermann Müller.... 43 S. 8. Solothurn, Union, 1908. V Zür

Pröscholdt, Oscar. Papilläres Akanthom auf der Innenfläche des Pferdeohres. Diss. Vet.-Med. Bern... von Oskar P'.... Mit 9 Figuren auf 3 Tafeln. (Sonderabdruck aus dem Archiv für wissensch. u. prakt. Tierheilkunde. Bd. 34.) *Kopftitel:* ⟨Aus der medizinischen Klinik der Königlichen Tierärztlichen Hochschule in Stuttgart. Vorstand: Prof. Dr. Klett.⟩ VI + 36 S. 8. Berlin, L. Schumacher, 1908. V Bern

Programm für das Jugend-Fest in Aarau, Freitag den 10. Juli 1908. II + 14 S. 8. Aarau, A. Villiger-Amsler. [fr. —.20] V Aa

Prüfung. Pädagogische Pr' bei der Rekrutierung im Herbste 1907. Hrg. vom Statistischen Bureau des eidgenössischen Departements des Innern. [Mit 2 Karten.] 14* + 19 S. 4. Bern, Komm. A. Francke; Buchdr. «Effingerhof», Brugg, 1908. (fr. 1.50) Oq—Qq

Schweizerische Statistik. Liefg. 163.

Quellen zur Geschichte der Kriege von 1799 und 1800. Aus den Sammlungen des k. und k. Kriegsarchivs, des Haus-, Hof- und Staatsarchivs und des Archivs des Erzherzogs Albrecht in Wien. Hrg. von Hermann Hüffer. 2 Bände. 8. Leipzig, B. G. Teubner, 1900—1901. [*zus.* M. 44. —] N 6833

Band 1: Quellen zur Geschichte des Krieges von 1799. XVIII + 556 S. 1900. [M. 20. —]

Band 2: Quellen zur Geschichte des Krieges von 1800. Mit [1 Tabelle, 1 Planskizze im Text,] einer Karte der Umgebung von Genua und Plänen der Schlachtfelder von Marengo und Hohenlinden. (2 Hefte.) VI + XVIII + I + 589 S. (1900—)1901.

Heft 1 *u. d. T.:* Die Schlacht von Marengo und der italienische Feldzug des Jahres 1800. Neue Quellen, hrg. von H' H'. Heft 1 des Bandes 2 der Quellen zur Gesch' der Kriege von 1799 und 1800. Mit einer Karte der U' von Genua und einem Plan des Schlachtfeldes von Mar'. VI + 190 S. 1900. [M. 6. —]

(Heft 2. Mit [1 Tab', 1 Plansk'... und] einem Plan des Schl' von Hoh'.) XVIII + I S. + S. 191—589. 1901. [M. 18. —]

Quellen zur Geschichte des Zeitalters der französischen Revolution. Hrg. von H' H'. Teil I: Qu' zur Gesch' der Kr' von 1799 und 1800....

Quellen zur Geschichte des Zeitalters der französischen Revolution. Hrg. im Auftrage von Hermann Hüffer †. Teil II: Quellen zur Gesch' der diplomatischen Verhandlungen. Band 1.... — *A. u. d. T.:* Der Frieden von Campoformio. Urkunden und Aktenstücke zur Gesch' der Beziehungen zwischen Österreich und Frankreich in den Jahren 1795—1797. Gesammelt von H' H' †, ergänzt, hrg. und eingeleitet von Friedrich Luckwaldt. IV + CC + 561 S. gr.-8. Innsbruck, Wagner, 1907. [M. 18.—] —

Mehrfach auch die Schweiz *und Schweizer Diplomaten etc. betr., s. insbes. S. 20/75 passim (Verhandlungen in* Basel 1796), *ferner S. XLIII. LIXf. LXIIIff. LXXIIf. etc. u. 101, 184f. 533 etc.*

Quellen zur Schweizer Geschichte. Hrg. von der Allgemeinen Geschichtforschenden Gesellschaft der Schweiz. Neue Folge. Abteilung I: Chroniken. Band 1.... 8. Basel, Basler Buch- und Antiquariatsh., 1908. [fr. 12. 80] P

s. Brennwald, Heinrich.

Radlauer, Curt. Beiträge zur Anthropologie des Kreuzbeines. Diss. Phil. [II.] Univ. Zürich. [Mit Figuren.] (Separat-Abdruck aus dem «Morpholog. Jahrbuch», Bd. 38.) II S. + S. 323—447. 8. Leipzig, Wilhelm Engelmann, 1908. V Zür

Ragionenbuch. Schweizerisches R' 1908. Verzeichnis der im Schweizer. Handelsregister eingetragenen Firmen. Von den Handelsregisterführern auf Grund der Originalregister nach dem Stande vom 31. Dezember 1907 revidiert. 13. Ausgabe. (2 Teile.) — *A. u. d. T.:* Annuaire suisse du Registre du commerce 1908. Liste des raisons sociales inscrites au Registre suisse du c'. Revisé par les préposés au R' du c' sur la base des registres originaux, d'après l'état au 31 Décembre 1907. 13e Edition. (2 parties.) (*zus.* 1954 S.) 8. Zürich = Zurich, Orell Füssli, 1908. [geb. Subscr. fr. 6. 50, im Buchh. 10.—] Q

Rant, Guido. Die Franziskaner der österreichischen Provinz, ihr Wirken in Nieder-Österreich, Steiermark und Krain bis zum Verfalle der Kustodie Krain und ihrer Klöster ⟨1596⟩. ([Mit] Anhang: Regesten und Urkunden.) Diss. Dokt. Theol. Freiburg ⟨Schweiz⟩ von P. G' Rant O. F. M. .... 137 S. 8. Stein in Krain, Ant. Slatnar, 1908. V Fr

Recueil de travaux publiés par la Faculté des Lettres (de l')Académie de Neuchâtel, sous les auspices de la Société académique. 2me–4e Fascicule.... 8. Neuchâtel, Attinger Frères; Paris, Alph. Picard & fils; Leipzig, Otto Harrassowitz, 1907—1908. R

2me Fascicule.... 1908. (fr. 4.—) s. Piaget, Arthur.
3e Fascicule.... 1907 (**Innentitel:* 1906). (fr. 3.—) s. Vouga, Paul.
4e Fascicule.... 1908. (fr. 2.50) s. Lombard, A[lfred].

Recueil des pièces officielles relatives aux chemins de fer suisses. Nouvelle série. Tome 23. ⟨Année 1907.⟩ (2 livraisons: 1er *et* 2me semestre de 1907. — [Avec] Table des matières des 16e—23e volumes [et] Annexes.) 67 + 8 + 428 + *Annexes* 56 p. 8. Berne, K.-J. Wyss, 1908. (Abt. fr. 3.—) O

Reinert, Ernst. Über die pathologische Hinterscheitelbeineinstellung. Aus dem Basler Frauenspital. Direktion: Prof. Dr. [Otto] von Herff. Diss. Med. Basel. 40 S. 8. Basel, Friedrich Reinhardt, 1908. V Bas

Reinhart, J(oseph). Der Jümpferlibuur. E Gschicht ab em Land. 107 S. 8. Bern, Haller, (Dezember) 1907. fr. —. 20 R

Verein für Verbreitung guter Schriften (Verein Bern). Nr. 67.

Religion. Die R' in Geschichte und Gegenwart. Handwörterbuch in gemeinverständlicher Darstellung, Unter Mitwirkung von Hermann Gunkel und Otto Scheel hrg. von Friedrich Michael Schiele. Liefg. 1: Bogen 1—3. [Mit Abbildungen.] IV + *Prospekt* 12 S. + 96 Sp. gr.-8. Tübingen, J. C. B. Mohr, 1908. Subskr. *je* M. 1. — —

Das ganze Werk wird 4—5 Bände umfassen; Subskr. *pro* Band ca. M. 20. —

(Mitarbeiter *u. a.:* Professor D. [Alfred] Bertholet-Basel, Pastor [Paolo] Calvino-Lugano, Pfarrer D. [Eugène] Choisy-Genf, Professor Dr. [Fritz] Fleiner-Heidelberg, Privatdozent Dr. [Eduard] Fueter-Zürich, Privatdozent Pfarrer Lic. [Wilhelm] Hadorn-Bern, Professor D. [Arnold] Meyer-Zürich, Pfarrer Dr. [Oscar] Pfister-Zürich, Priv. Doz. Dr. [Eduard] Platzhoff-Lejeune-Villars sur-Ollon, Professor D. [Eberhard] Vischer-Basel, Professor Lic. Dr. [Johannes] Wendland-Basel, Professor D. [Paul] Wernle-Basel.)

Rennefahrt, H[ermann]. Der Rechtsschutz des Briefes in der Schweiz. Vom Schweizerischen Juristenverein preisgekrönt. VIII + 126 S. 8. Basel, Helbing & Lichtenhahn, 1908. [fr. 2.50] N 6834

Résultats (*vol. 1—2:* statistiques) du recensement fédéral du 1er décembre 1900. 4 volumes. Publication du Bureau de statistique du Département fédéral de l'Intérieur. 4. Berne, Impr. Gustav Grunau (**vol. 1:* Impr. Lack & Grunau), comm. A. Francke, 1904—1908. Oq—Qq

1er—3e volume. 1904—1907. (*à* fr. 10. —) *v. Bulletin 1907, p. 143.*

4e volume: Exposé des résultats généraux du recensement. [Avec 1 carte.] II + 100* + 64 p. 1908. [fr. 2. —]

Statistique de la Suisse. 140e *et* 145e *et* 151e *et* 162e Livraison.

Ribi, D[avid]. Auflösungen zu den Aufgaben über die Elemente der Algebra. Bearb. von D. R', † Lehrer ... in Bern. Revidiert von G[ottlieb] Wernly. Heft 1. ⟨Zu Heft 1 und 2 der Aufgaben.⟩ 5. Aufl. 63 S. 8. Bern, A. Francke, 1908. (fr. 1.50) U3

Rieder, Carl. Monumenta Vaticana historiam episcopatus Constantiensis in Germania illustrantia = Römische Quellen zur Konstanzer Bistumsgeschichte zur Zeit der Päpste in Avignon. 1305—1378. Hrg. von der Badischen Historischen Kommission. Bearb. von K' R'. [Mit 1 Tabellen-Beilage.] XCII + 738 S. gr.-8. Innsbruck, Wagner, 1908. [M. 30. —] Nq 6835

Riedl, Max. Max Riedl's Herrschafts-Küche. Ein Hand-, Nachschlage- und Lehrbuch der feinsten modernen Küche. [Neue, Titel-Ausgabe.] XLIV + 520 S. 8. Zürich, Schweizer Druck- und Verlagshaus, [1908]. [geb. fr. 6. —] N 6836

1., Original-Ausg. Zürich, Caesar Schmidt, 1902: N 1347

Ries, Julius. Beiträge zur Histologie und Physiologie (*Umschlag: B' zur Hystophysiologie) der Befruchtung und Furchung. (Mit 6 Abbildungen im Text und 15 Tafeln.) IV + 71 S. quer-8. Bern, Max Drechsel, 1908. [geb. fr. 20. —] N 6837

Rieser, Siegfried. Die kaufmännische Auskunfterteilung im Privat- und Strafrecht. 8. Zürich, Orell Füssli, 1908.

Ausg. A: Diss. Staatsw. Univ. Zürich ... von S' R'.... XII + 148 S. VZür

Ausg. B: Von Dr. jur. S' R'. VIII + 148 S. [fr. 3.—] N 6838

Rikli, M[artin]. Spanien. (Von Dr.) M. R' (Dozent ... in Zürich). [Mit] Tafel 34—39. [IV + 10 S.] 4. Jena, Gustav Fischer, 1907. (M. 4. —) Nq 6839

Vegetationsbilder, hrg. von Dr. G[eorg] Karsten ... [und] Dr. H[einrich] Schenck.... Fünfte Reihe, Heft 6....

Rikly, Herbert. Daniel und Melanie oder Die bösen Negerlein, und andere lustigen Geschichten, in Bildern und Versen von H' R' [von Wangen a. A., Kt. Bern]. 40 S. 4. München, Braun & Schneider, [1908]. [geb. M. 4. —] Nq 6969

Rilliet, Aloys. L'armée de Bourbaki en Suisse (Février—Mars 1871). Souvenirs du Colonel A'R' (1822–1905), publiés (avec Avant-propos [et] quelques notes) par les soins du Colonel Camille Favre. Extrait du Journal de Genève ⟨23—29 Octobre 1907⟩. IV + 80 p. 8. Genève, Georg, 1907. [fr. 1. —] N 6650s

Ringwald, W[ilhelm]. Beiträge zu einer kritischen Würdigung der Staatslehre des B(aron) Josef v. Eötvös. Diss. Staatsw. Univ. Zürich. 104 S. 8. Zürich, Gebr. Leemann & Co., 1908. V Zür

Robbi, Jules. La Refuorma introdütta a St. Murezzan e Celerina 16 Meg 1577. Copcho our d'ün manuscript da 1747 e provist con ün' introducziun tres J' Robbi. [Sep.-Abdr. aus: Annalas della Società reto-romantscha. 22. Annada.] II + 8 S. 8. Samedan, Engadin Press Co., 1908. N 6650t

Röthlisberger, Ernst. Die Neue Genfer Konvention vom 6. Juli 1906. Von Prof. E' R', Generalsekretär der Genfer Revisionskonferenz. [Mit 4 Tafeln. Hrg. vom Schweizerischen Roten Kreuz.] 91 S. 8. Bern, A. Francke, 1908. [fr. 1. 50] N 6840—V

Der Ertrag dieser Broschüre fällt dem schweiz. R' Kr' zu.

Röthlisberger, Ernst. Die Sonder-Literarverträge des Deutschen Reiches, ausgelegt von Prof. E' R', Bern. VIII + 136 S. 8. Bern, A. Francke, 1909. [fr. 3. 75] N 6841

Röthlisberger, Ernst. Urheberrecht und Zeitungsinhalt. IV + 84 S. 8. Bern, Stämpfli & Cie., 1908. [fr. 2. —] Q

Abhandlungen zum schweizerischen Recht, hrg. von Dr. Max Gmür, Professor.... Heft 27.

Roger, Noëlle. Doktor Germaine. Autorisierte Übersetzung von A[dele] Achard. 282 S. 8. Lengerich, Westf., Bischof & Klein, [1908]. [geb. M. 3.50] N 6842

Roguin, Ernest. Traité de droit civil comparé. (3e vol.:) Les successions. (Tomes) 1 *et* 2. 8. Paris, Chevalier-Marescq, F. Pichon & Cie; Lausanne, F. Rouge & Cie, 1908. (*à* fr. 10.—) U2

(Tome) 1: Généralités — La succession ab intestat. [Avec 6 planches.] XXXII + 503 p.
(Tome) 2: La succ' ab int'. ⟨Fin.⟩ XIV + 414 p.

Roscher, Wilhelm. Politik. Geschichtliche Naturlehre der Monarchie, Aristokratie und Demokratie. 3. Aufl. X+726 S. 8. Stuttgart und Berlin, J. G. Cotta Nachfolger, 1908. (M. 10.—, geb. 12.50) —

Darin S. 7. 131/5. 157 f. 345 f. 356/8. 364. 368 f. 386. 431/9. 491 etc. die Schweiz *betr.; s. auch S. 2 f. 8 f. 24. 297 etc.*

Rosenberg-Hein, Edgar. Über die Pektinmetamorphose. Diss. Phil. Bern. [Mit 9 Tafeln.] 48 S. 8. Basel, Friedrich Reinhardt, 1908. V Bern

Rosengarten. Der R' der deutschen Liebeslieder. (Gesammelt und hrg. von Dr. Julius Zeitler. Den Titel und Einbandschmuck zeichnete Paul Brandt.) XII+618 S. 8. Leipzig, Julius Zeitler, 1908. [geb. M. 5.50] —

Darin S. 19 f. 40. 42/6. 231 f. 324/7. 560/4 Gedichte von Hartman von Ouwe, Chuonrat von Würzeburk, Hugo von Montfort, Albrecht von Haller, Johann Gaudenz von Salis-Seewis, Gottfried Keller.

Rosowsky, Aron. Ueber Coecal- und Ovarialhernien im Kindesalter. Aus der Kinderklinik in Basel ⟨E[duard] Hagenbach-Burckhardt⟩. Diss. Med. Basel. 24 S. 8. Basel, Brin & Cie., [1908]. V Bas

Rossel, Arnold. Engrais minéraux et mode d'emploi pour l'augmentation rationnelle des cultures en quantité et qualité. Conférence faite à Court le 15 et à Moutier le 24 Mars 1908. 23 p. 8. Moutier, Impr. du « Petit Jurassien » S. A., 1908. N 6850[8]

Rudsit, Selma. Beitrag zur Frage der Gastrostomie bei Carcinoma oesophagi. Ueber 37 Fälle von G' bei C' oes' unter Berücksichtigung des postoperativen Verlaufes. Diss. Med. Bern. *Kopftitel:* Aus der chirurgischen Klinik des Herrn Prof. Dr. (Th[eodor]) Kocher in Bern. 29 S. 8. Bern, Unionsdruckerei, 1908. V Bern

Rüefli, J[ohann]. Elementare Theorie der Maxima und Minima, nebst Aufgaben zur Uebung. VIII+80 S. 8. Bern, A. Francke, 1908. (cart. fr. 2.50) N 6970

(Rüegg, Carl.) Zum 50jährigen Stiftungsfest der Scaphusia [Gymnasial-Verein in Schaffhausen]. ([Mit Illustrationen, 2 Tafeln und] Anhang: Mitglieder-Verzeichnis 1858—1908. Bearb. von Dr. jur. Heinr[ich] Pletscher.) II + 86 + *Anhang* II + X S. 8. (Schaffhausen, Kühn & Comp., 1908.) [fr. 5.—] V Scha

Ruland, Wilhelm. Habsburger-Chronik, hrg. von W' R'. II + X + 184 S. 8. Freiburg im Breisgau und Wien, Herder, (1908). [M. 2.—, geb. 3.—] N 6843

(Sammelwerk ... patriotischer Dichtung ... zeitgenössischer Autoren, [hrg. im Hinblick auf] das sechzigjährige Regierungsjubiläum des österreichischen Kaisers.)

Sängerkalender. Allgemeiner S'-K' und Jahrbuch der deutschen Vokalkunst für das Jahr 1908. Jahrg. 2. [Mit 4 Porträt-Tafeln.] 136 + 128 S. 8. Zürich, Orell Füssli; ⟨Leipzig, C. Cnobloch⟩. [geb. fr. 2. 50] P

Sängerkalender. Schweizerischer S'-K' für das Jahr 1909. Jahrg. 2. Redaktion: Rob[ert] Thomann, Zentralsekretär des Eidgen. Sängervereins. [Mit 1 Porträt-Tafel.] 160 [+ 32 leere] S. 8. Zürich, Orell Füssli. [geb. fr. 2.—] P

Sainte-Croix 1906 *et* 1907 s. (Conférence ... de l')Association Chrétienne Suisse d'Étudiants....

Saitschik, Robert. Leo Tolstoi als Mensch, Künstler und Denker. Von R' S' [Zürich]. gr.-8. —

In: Hochland. Monatsschrift für alle Gebiete des Wissens, der Literatur und Kunst. hrg. von Karl Muth. Jahrg. 6. Heft 1 *u.* 2. 1. Oktober *u.* 1. November 1908. München und Kempten, Jos. Kösel. *je* M. 1.50. S. 44—60 *u. s. f.*

Salis-Soglio, Daniel Freiherr von. Mein Leben und was ich davon erzählen will, kann und darf. Von D' Freiherrn von S'-S', k. u. k. Feldzeugmeister. 2 Bände. 8. Stuttgart und Leipzig, Deutsche Verlags-Anstalt, 1908. [*je* M. 10.—, geb. 11.—] N 6844

Band 1: 1826—1866. Mit zwei Bildbeigaben [Tafeln] und drei Abbildungen im Text. 281 S.

Band 2: Von 1867 an. Mit zwei Bildbeigaben [1 Porträt-Tafel und 1 Wappen im Text] und einer Stammtafel. 310 S.

Salzberg-Faifel, Mme Rose. Études physiologiques sur un cas d'œsophago-jéjuno-gastrostomose. Thèse Méd. Lausanne. 30 p. 8. Lausanne, A. Rion, 1908. V Waa

Sammlung bibliothekswissenschaftlicher Arbeiten, begründet von Karl Dziatzko †, fortgeführt und hrg. von Prof. Dr. Konrad Haebler.... Heft 22./23 *u.* 24. ⟨Serie II. Heft 5./6 *u.* 7.⟩.... 8. Leipzig (*Heft 22/23:* u. New York), Rudolf Haupt, 1908 *u.* 1909. (M. 25.—) *u.* [M. 12.—] Bibl.

s. Haebler, Conrad — Helmolt, Hans F[erdinand].

(Sammlung schweizerischer Theaterstücke Nr. 10.) 8. Bern, Ch. Künzi-Locher, 1908. (fr. 2.—) R

s. Grunder, Carl.

Sand, George. Das Teufelsmoor. Erzählung. Aus dem Französischen übersetzt von Josy Priems. 87 S. 8. Zürich, Jacques Bollmann, August 1908. fr. —. 15 R

Verein für Verbreitung guter Schriften. (Zürich) No. 71. 1908.

Sarafoff, Mlle Z[lata]. Oxydation de l'acide formique par les différents tissus animaux en présence de H_2O_2. Thèse Méd. Genève: No 195. 40 p. 8. Genève, L. Reggiani, 1908. V Genf

Sarasin, Paul. Ein Blütenzweig aus dem Reiche der Ideen. Gedanken und Gedichte. [Mit 1 Vignette.] 132 S. 8. Basel, Helbing & Lichtenhahn, 1908. [fr. 2.50, geb. 3.75] N 6845

Sarasin, Paul. Zur Einführung in das Prähistorische Kabinett der Sammlung für Völkerkunde im Basler Museum. [Illustriert.] II + 52 S. 8. Basel, Helbing & Lichtenhahn, 1906. [fr. 1.—] V Bas

Sarasin, Paul, und Sarasin, Fritz. Ergebnisse naturwissenschaftlicher Forschungen auf Ceylon. (4 Bände.) gr.-4. Wiesbaden, C. W. Kreidel, 1887—1893 und 1908. [*cpl.* M. 270.—] N[r] 6846

Ursprünglicher Gesamttitel: Ergebnisse — — Ceylon (*Umschläge:* in den Jahren 1884—1886). (Band 1—3.) Wiesbaden ... 1887—1893.

Band 1: Die Augen und das Integument der Diadematiden — Ueber zwei parasitische Schnecken — Aus der Entwicklungsgeschichte der Helix waltoni, Reeve — Knospenbildung bei Linckia multifora, Lamarck — Ueber die Anatomie der Echinothuriden und die Phylogenie der Echinodermen. Mit [Textfiguren und] 17 Tafeln [nebst Tafelerklärungen]. (3 Hefte.) X + 154 S. 1887—1888. [*zus.* M. 46. —]

Band 2: Zur Entwicklungsgeschichte und Anatomie der ceylonesischen Blindwühle Ichthyophis glutinosus, L. Mit [1 Illustration, Textfiguren und] 24 Tafeln [nebst Tafelerkl']. (4 Hefte.) VI + 263 S. 1887—1890. [*zus.* M. 60. —]

Band 3: Die Weddas von Ceylon und die sie umgebenden Völkerschaften. (6 Lieferungen.) [2 Abteilungen.] 1892—1893. [*zus.* M. 144. —]

[Abteilung 1:] Die Weddas — — Völk', ein Versuch, die in der Phylogenie des Menschen ruhenden Räthsel der Lösung näher zu bringen. [Text.] Mit Atlas von 84 Tafeln (sowie in den Text gedruckten [Figuren,] Heliogravüren, Holzschnitten und Tabellen). X + 599 S. [+ *Tabellen-Anhang* 9 S. + 5 Bl.]. — [Abt' 2:] Atlas. 84 Tafeln in Heliogravüre und Lithographie [mit Tafelerkl']. IV S. + 84 Tafeln + *Tafelerkl'* 84 Bl.

Band 4: Die Steinzeit auf Ceylon. Mit [Textabbildungen,] 10 Tafeln in Lichtdruck [nebst Tafelerkl'] und einer Texttafel. VIII + 93 S. 1908. [in Mappe M. 20. —]

Schacht, Peter. Beiträge zur Synthese der Fette: Symmetrische Glyceride. Diss. Phil. [II.] Univ. Zürich. 60 S. 8. Zürich, J. J. Meier, 1908. V Zür

Schär, J[ohann] Fr[iedrich]. Handelskorrespondenz und Handelsbetriebslehre in Verbindung mit der Wechsel- und Schecklehre. Bearb. von Dr. J. Fr. Sch', Professor .... 4., neu bearbeitete Aufl. (2 Teile.) [Mit Figuren.] IV + 136 + 156 S. gr.-8. Berlin, S. Simon, 1909. (*zus.* M. 4.—, geb. 5.—) N 6847

Maier-Rothschild-Bibliothek. Band 11 und 13.

Schär, J[ohann] Fr[iedrich]. Kaufmännisches Rechnen, nebst Münz-, Mass- und Gewichtskunde. Systematische Darstellung der Elemente und Methoden des Rechnens und ihrer stufenmässigen Anwendung auf alle Gebiete des Warenhandels, Verkehrs, Bankwesens und der Industrie. 4. vollständig neu bearbeitete Aufl. (2 Teile.) [Mit Figuren.] IV + 156 + 180 S. gr.-8. Berlin, S. Simon, 1909. (*zus.* M. 4.—, geb. 5.—) N 6848

Maier-Rothschild-Bibliothek. Band 10 und 12.

Schär, Johann Friedrich. Zahlungsbilanz und Diskont. Ihre Beziehungen zum internationalen Geld- und Kreditverkehr, unter besonderer Berücksichtigung Deutschlands. [Mit Figuren.] 144 S. 8. Berlin, ⟨S. Simon⟩, (1908). (M. 2. —) N 6849

Handel, Industrie und Verkehr in Einzeldarstellungen. Band 15/16....

Schär, O[tto]. Die Sonnenbehandlung und ihre wissenschaftlichen Grundlagen. [Illustriert.] Separatabdruck aus Heft 3 der Annalen der Schweizerischen Balneologischen Gesellschaft. S. 31—63. 8. Aarau, H. R. Sauerländer & Co., 1907. N 6550[25]

Schaffhauserbote. Der Sch' B'. Jahrg. 70. Schweizerischer Hauskalender auf das Jahr 1909. [Illustriert.] IV + 107 [+ 21] S. 4. Schaffhausen, Kühn & Comp. fr. —. 40 P

Schaffner, Jacob. Die Erlhöferin. Roman von Jakob Sch'. IV + 184 S. 8. Berlin, S. Fischer, (1908). (geb. M. 1.—) N 6851

(Fischers Bibliothek zeitgenössischer Romane. Jahrg. 1, Oktober 1908 — September 1909. Bd. 2....)

Schaufelberger, Constant. Il ne faut pas jouer avec le feu! Proverbe en un acte. 32 p. 8. Genève, Georg & Cie, 1907. [fr. 1.—] N 6950[2]

Scheele, Erich. Über einige Erdoele aus Borneo. Diss. Phil. Basel. 65 S. 8. Basel, Froese & Co., 1908. V Bas

Schenck, Heinrich. Alpine Vegetation. [Mit] Tafel 25—36. [IV + 25 S.] 4. Jena, Gustav Fischer, 1908. [M. 8.—] Nq 6852

Vegetationsbilder, hrg. von Dr. G[eorg] Karsten ... [und] Dr. H(einrich) Schenck.... Sechste Reihe, Heft 5/6....

Scherb-Zenger, Richard. Ueber diasklerale Netzhautreizung. Eine physiologische Studie. Diss. Med. Univ. Zürich. [Mit Figuren.] 39 S. 8. Zürich, Gebr. Leemann & Co., 1908. V Zür

Scherer, Victor Emil. Die Haftpflicht des Unternehmers auf Grund des Fabrikhaftpflichtgesetzes und des Ausdehnungsgesetzes. Von Syndicus Dr. Viktor E' Sch'.... 2., durchgearbeitete Aufl. 326 S. 8. Basel, Helbing & Lichtenhahn, 1908. [geb. fr. 6.—] N 6853

Scherlen, August. Die Herren von Hattstatt und ihre Besitzungen. Ein Beitrag zur mittelalterlichen Geschichte Süddeutschlands, mit 6 Stammbäumen [in 9 Tafeln] und 2 Wappentafeln. [Mit Titel-Vignette.] XVI + 421 S. 8. Colmar, Strassburger Druckerei und Verlagsanstalt-Filiale, 1908. [M. 8.—] N 6854

([Von] der «Industriellen Gesellschaft von Mülhausen» ... [preis-] gekrönt.)

Schiller, Ignaz. Ueber den feineren Bau der Blutgefässe bei den Arenicoliden. Diss. Phil. [II.] Univ Zürich. Mit 3 Tafeln und 2 Figuren im Text. [Sep.-Abdr. aus: Jenaische Zeitschrift für Naturwissenschaft. Band 43, Heft 2.] II + 28 S. 8. Jena, Gustav Fischer, 1907. V Zür

(Schindler, Alfred sen.) Morgarten – Mörgarten – Mœrengarten –... Mohrgarten – Morgartt. (Woher stammt der Name Morgarten? Seewen, 15. Wintermonat 1907.) 6 S. 8. [Murten, P. M. Strüby.] N 6650[5]

(Schindler, Alfr[ed] sen.) (Beat Fidelis Anton von) Zurlauben am Morgarten. (Seewen, Bundesfeier 1908.) II + 8 S. 8. [Murten, P. M. Strüby.] N 6650[6]

Schirop, Harry. Beitrag zur Biologie des Bacillus vitulisepticus und zur Immunisierung gegen die durch denselben hervorgerufene septische Pneumonie der Kälber. Diss. Vet.-Med. Bern. (Sonderabdruck aus dem Centralblatt für Bakt[eriologie] etc. Abt. I. Originale. Bd. 47. Heft 3.) IV + 36 + *Vita* 1 S. 8. Jena, Gustav Fischer, 1908. V Bern

Schmetz, Hubert. Seelenfrieden. Gebetbüchlein der gottsuchenden Seele. [Mit Vignetten und 1 Illustration.] 8. Einsiedeln *etc.*, Benziger & Co. A. G., 1908.

Ausgabe I [für Norddeutschland]. 144 S. [geb. fr. —.50 *bis* 1.95] N 6855

Ausgabe II [für Süddeutschland]. 132 S. [geb. fr. —.50 *bis* 1.50] N 6856

Schmidt, C[arl]. Eröffnungsworte zur 52. Hauptversammlung der Deutschen Geologischen Gesellschaft zu Basel. Sonder-Abdruck aus den Monatsberichten [= Beilage zur Zeitschrift] der D' Geol' Ges', Band 59, Jahrg. 1907, No. 8/9. II S. + S. 169—174. 8. [Berlin, J. G. Cotta Nachfolger Zweigniederlassung.] VA

Schmidt, C[arl]. ... neue Funde von A[ugust] Tobler in Südost-Sumatra. ⟨Sonder-Abdruck aus den Monatsberichten [= Beilage zur Zeitschrift] der Deutschen geologischen Gesellschaft, Bd 59, Jahrg. 1907, No 8/9.⟩ S. 203—204. 8. [Berlin, J. G. Cotta Nachfolger Zweigniederlassung.] N 6680[4]

Schmidt, Rudolf. Deutsche Buchhändler, Deutsche Buchdrucker. Beiträge zu einer Firmengeschichte des deutschen Buchgewerbes. Unter Subvention des Börsen-Vereins der Deutschen Buchhändler zu Leipzig hrg. von R' Sch'. Band 5: Pustet—Vahlen. II S. + S. 777—968. gr.-8. Eberswalde, Rudolf Schmidt, 1908. [M. 4. —] Bibl.

Schneeli, Gustav. Radiotelegraphie und Völkerrecht. 96 S. 8. Berlin, Franz Vahlen, 1908. [M. 2.—] N 6857

Schneider, Alfred. Eisenbahn und Landwirtschaft im Grossherzogtum Baden. [Mit 4 Kartenskizzen.] 98 S. 8. Karlsruhe, G. Braun, 1908. (im Abt. M. 2. —, im Einzelverkauf 2. 40) N 6916

Volkswirtschaftliche Abhandlungen der Badischen Hochschulen, hrg. von Carl Johannes Fuchs, Eberhard Gothein, Gerhard von Schulze-Gävernitz. Band 10. Heft 3.

Schnorf, C[aspar]. Unser Deutsch. Von Prof. K. Sch'. Sonderabdruck aus der Neuen Zürcher Zeitung [Jahrg. 1907, Nos. 289—294]. (Beilage zum 3. Jahresbericht des Deutschschweiz. Sprachvereins.) 30 S. 8. Zürich, Druckerei der N' Z' Z' (**Umschlag:* Geschäftsstelle des D' Sp'), 1907. N 6580[25]—V

Schnorf, C[aspar]. Unser Deutsch. Ein Mahnruf an die Deutschschweizer. Von Dr. K. Sch', Professor.... 2., vermehrte und verbesserte Aufl. 57 S. 8. Zürich, Schulthess & Co., 1908. [fr. 1.—] N 6580[26]

Schöler, Gustav. Ein Beitrag zur Kenntnis des wechselnden Affinitätswertes einfacher Bindungen. Diss. Phil. [II.] Univ. Zürich. 62 S. 8. Zürich — Druck von Gebrüder Stiepel, Reichenberg, Böhmen — 1908. V Zür

Schönberg, Salomon. Über Veränderungen im Sinusgebiet des Herzens bei chronischer Arrhythmie. Diss. Med. Basel. [Sep.-Abdr. aus: Frankfurter Zeitschrift für Pathologie, Band 2.] *Kopftitel:* Aus dem pathologisch-anatomischen Institut Basel. ⟨Vorsteher: Professor E[rnst] Hedinger.⟩ 29 S. 8. Wiesbaden, J. F. Bergmann, 1908. V Bas

Schorer, Hans. Les logements locatifs dans la Ville de Fribourg au point de vue économique et social en 1900. Par H' Sch', chef du bureau de Statistique du canton de F' = Die Mietwohnungen in der Stadt Freiburg ⟨Schweiz⟩ um das Jahr 1900 in wirtschaftlicher und sozialer Beziehung.... 48 p. 4. Fribourg, Bureau de Stat' (Impr. Saint-Paul), 1908. Nq 5600[27]—Oq Fr

([Texte français:] Traduit par Mme A[ngéline] Cohnberg-Durante, Fribourg.

Schrag, Arnold. Abriss der englischen Grammatik mit Übungen. Zur raschen Einführung und Wiederholung. 44 S. 8. Bern, A. Francke, 1908. [fr. 1.—] N 6580[27]

Schreibkalender. Neuer Sch'-K' auf das Jahr 1909 nach der heilsamen Geburt Jesu Christi. Mit ... Aderlass-Tafel. Gestellt durch Jacobum Rosium.... [Illustriert.] Basel, Joh. Schweighauser. P

Grosse Ausg. A: II + 42 S. 4. [fr. —.30]
Kleine Ausg. B: II + 42 S. kl.-4. [fr. —.15]

Schülerkalender. Schweizerischer Sch'-K'. Notizkalender für die Schüler und Schülerinnen an den Oberklassen der Volksschule, an Real-, Sekundar- und Bezirksschulen, Kantonsschulen, Seminarien und Instituten auf das Jahr 1909. Jahrg. 31. Hrg. von R[obert] Kaufmann-Bayer ... und Carl Führer.... [Mit Illustrationen, 1 Tafel und 2 Beilagen.] V+ 208 [+ 48 + *Anhang* 40] S. 8. Frauenfeld, Huber & Co. [geb. fr. 1. 50] P

Schuler, Jos[eph]. Kleines Rituale für die Pastoration der Italiener. Enthaltend: Ritus der hl. Sakramente der Taufe, Busse, Eucharistie, letzten Oelung und Ehe samt italienischen Gebeten vor und nach deren Empfang, Beichtspiegel und Eheunterricht. Zusammengestellt von Jos. Sch', Pfarrer zu Istein in Baden.... [Mit Vignetten und 1 Tafel.] 258 S. 8. Einsiedeln *etc.*, Benziger & Co. A. G., 1908. [geb. fr. 2. 50 *u.* 3. 75] N 6945

Schulthess, Friedrich. Die syrischen Kanones der Synoden von Nicaea bis Chalcedon, nebst einigen zugehörigen Dokumenten, hrg. von F' Sch' ([von Zürich, Professor in] Göttingen). XIV + 27* + 177 S. 4. Berlin, Weidmann, 1908. [M. 20.—] Nq 6858

Abhandlungen der Königlichen Gesellschaft der Wissenschaften zu Göttingen. Philologisch-historische Klasse. Neue Folge Band 10. Nro. 2.

Schulthess, Hans. Die Familie Schulthess von Zürich. Festschrift zur Feier des einhundertundfünfzigjährigen Bestehens der Schulthess'schen Familienstiftung. [Mit Illustrationen, 48 Tafeln und 9 Stamm-Tafeln.] IV + 129 S. 4. Zürich, Schulthess & Co., 1908. [geb. fr. 30.—] Nq 6859

Als Manuskript für die Familie gedruckt.

Schumacher, Emil Dagobert. Unfälle durch elektrische Starkströme. Eine klinische und gerichtlich-medizinische Studie. IV + 83 S. 8. Wiesbaden, J. F. Bergmann, 1908.

Ausg. A: Diss. Med. Univ. Zürich ... von E' D' Sch', med. pract. von Luzern. *Kopftitel:* Aus dem gerichtlich-medizinischen Institut der Universität Zürich. Direktor Prof. Dr. [Heinrich] Zangger. V Zür

Ausg. B: Von Dr. E. D. Sch', Assistent der chirurgischen Universitäts-Klinik zu Zürich. [M. 2. —] N 6860

Schwarz, G[ottfried]. Führer durch Schaffhausen und seine Umgebung. Hrg. von der städt. Verkehrskommission. Bearb. von Dr. G. Sch'. Illustriert von C[arl] Koch, Photograph, und Dr. G. Sch'. [Mit 2 Kartenskizzen und 1 Plan.] IV + 47 S. 8. Schaffhausen, H. Meier & Cie., 1908. [fr. —.50] N 6900[5]

Schwarz, Rudolf. Die Ichthyotænien der Reptilien und Beiträge zur Kenntnis der Bothriocephalen. Diss. Phil. Basel. [Mit 7 Tafeln.] 53 S. 8. Basel, Schweizer. Verlags-Druckerei G. Böhm, 1908. V Bas

Schweiz. Die Sch'. Geographische, demographische, politische, volkswirtschaftliche und geschichtliche Studie von Prof. Dr. A[ugust] Æppli, Zürich; Sek.-Lehrer H[einrich] Æppli, Horgen; ... Dr. R[udolf] Zeller, Bern. Mit zahlreichen Ansichten, Plänen, Tabellen und Skizzen. Faszikel 1—7.... *je* IV S. + S. 1—336. gr.-8. Neuenburg, Administration der Bibliothek des Geographischen Lexikons der Schweiz — *Fasz. 3ff.:* Für den Buchh.: Gebrüder Attinger, Verleger —, 1907—1908. (*cpl.* in 15 Faszikeln, Subskr. zu fr. 1.20, der Band br. 18.—) U1

Bibliothek des Geographischen Lexikons der Schweiz.
Faszikel 1.... IV S. + S. 1—48. 1907. — Faszikel 2...—7.... *je* IV S. + S. 49—336. 1908.

Schweizerbauer. Der Sch'-B'. Kalender für die schweiz. Landwirthe auf das Jahr 1909. Hrg. v. d. Oekonom. & Gemeinnützigen Gesellschaft des Kantons Bern. [Mit Illustrationen und 2 Tafeln.] 140 S. 4. Bern, K. J. Wyss. fr. —.40 P

Schweizerkalender. Des Volksboten Sch'-K' auf das Jahr 1908 *u.* 1909 nach der Geburt ... Jesu Christi. Jahrg. 66 *u.* 67. [Illustriert.] *je* IV + 80 S. 4. Basel, Friedrich Reinhardt. [*je* fr. —.30] P

Ausg. A: Basel, Friedrich Reinhardt.
Ausg. B: Basel, F' R' (**Umschlag:* Zürich — *1908:* und Winterthur —, Buchh. der Evangelischen Gesellschaft).

Schweizer-Zeitfragen. (Heft 35) *u.* Heft 36. (1908.) 8. Zürich, Orell Füssli, 1908. Q

(Heft 35.) (fr. —.80) s. Seidel, Robert — Heft 36. (fr. 1. —) s. Hitzig, Hermann Ferdinand.

Seeligmann, Felix. Zur Kenntnis der Derivate des s-Triaethylbenzols. Diss. Phil. [II.] Univ. Zürich. 49 S. 8. Zürich, F. Lohbauer, 1908. V Zür

Seidel, Robert. Die Schule der Zukunft, eine Arbeitsschule. Kritik und Ergänzung des Vortrages von Stadtschulrat Dr. [Georg] Kerschensteiner aus München. IV + 32 S. 8. Zürich, Orell Füssli, 1908. (fr. —.80) Q

(Schweizer-Zeitfragen. Heft 35. 1908.)

Selensky, Minna. Ueber Nephropexie. Technik und Resultate der Methode von Herrn Prof. [Ernest] Tavel. Diss. Med. Bern. 39 S. 8. Bern, Unionsdruckerei, 1908. V Bern

Senn, Alfred. Die Leistungsfähigkeit der abdominalen Totalexstirpation bei myoma uteri. ⟨Mit einer Abbildung.⟩ Gestützt auf 80 abdominale Totalexstirpationen des myomatösen Uterus, ausgeführt von Prof. Dr. M[ax] Walthard in Bern. Diss. Med. Bern. 65 S. 8. Bern, Stämpfli & Cie., 1908. V Bern

Senn, Charles Hermann. Kulinarisches Lexikon und Menubuch. Aus dem Englischen ins Deutsche übertragen von Hermann Bieder, unter Mitwirkung von Jos[eph] Strebel, Charles Lien, Henri Dürst, L(ouis) Monod und anderen. [Illustriert.] II+X+304 S. 8. Luzern, Verlag der Union Helvetia, 1908. [geb. fr. 8.—] N 6946

[Grossenteils Sep.-Abdr. aus: Hotel-Industrie und Kochkunst. Monatsschrift der Union Helvetia. Jahrg. 3, 1901, Nr. 10 — Jahrg. 9, 1907, N° 7.]

Senn, Gustav. Die Gestalts- und Lageveränderung der Pflanzen-Chromatophoren. Mit einer Beilage: Die Lichtbrechung der lebenden Pflanzenzelle. Von Dr. G' S', Privatdozent ... [in] Basel. Mit 83 Textfiguren und 9 Tafeln. XVI + 398 S. 8. Leipzig, Wilhelm Engelmann, 1908. [M. 20.—] N 6861

Sensine, Henri. Dans la lumière de la Grèce. [Avec 1 carte dans le texte.] 344 p. 8. Lausanne, Payot & Cie, 1908. (fr. 3. 50) N 6947

Shaw, William A. Lenzburg Castle. Editet by W'A. Shaw, Litt. D. .... [With 2 Illustrations and 45 Plates.] IV + 49 p. 4. Aarau, H. R. Sauerländer & Co., 1907. [geb. fr. 12.—] Nq 6862

Siedel, Ernst. Wie einer jung war und jung blieb: Lebenserinnerungen eines alten Seelsorgers von Kirchenrat Dr. E' S' (1820—1908). Aus seinem Nachlass hrg. und ergänzt von A Volck. Mit mehreren Abbildungen [wovon 6 Tafeln]. VIII + 165 S. 8. Dresden, C. Ludwig Ungelenk, 1908. [M. 2. 40] N 6863

Darin S. 45—71: Die Reise in die Schweiz, Der Aufenthalt in Genf, Der Kandidat wird Lehrer (in Vevey; 1843—1847), *mit 1 Tafel; s. auch S. 104. 107 etc.*

(Silbernagel, Alfred.) Zum Anzug für die Einführung der Berufsvormundschaft. An die Mitglieder des Grossen Rates des Kantons Basel-Stadt. 14 S. 8. [Basel, Emil Birkhäuser, 1908.] N 6800⁶

Silbernagel, Alfred. Ein Beitrag zur Kinderschutz-Gesetzgebung. 83 S. 8. Basel, Franz Wittmer, 1908. N 6800¹

Simen, Rinaldo. Exposition Internationale, Milan 1906. Rapport administratif du Commissariat général suisse, présenté au haut Conseil fédéral par R' S', Commissaire g' s'. Avec le plan et 25 vues de l'Exp'. 149 p. 4. Berne, Rösch & Schatzmann, 1908. Vq

Sissoeff, Mlle Catherine. Étude de la condensation des amines aromatiques primaires avec le bromobenzène en présence de cuivre et d'iode. Thèse Sc. Genève. 50 p. 8. Genève, W. Kündig & fils, 1908. V Genf

Société pour l'observation du Dimanche. Notice ... s. [Deluz, Elie].

Soldats Suisses au Service Etranger (collection de Mémoires et de Souvenirs). [1er *et* 2me volume. Couverture illustrée.] 8. Genève, A. Jullien, 1908–1909. (*à* fr. 3.50, [relié 5. —]) U1

[1er volume:] Journal d'un Sous-Lieutenant de cuirassiers, F(rédéric)-J(acques)-L(ouis) Rilliet — Souvenirs d'un Garde d'honneur, F(rédéric)-A(uguste) Cramer — Mémoires inédits d'un Soldat prisonnier en Russie, P(ierre)-L(ouis) Mayer. Avec notices et [2] portraits [hors texte]. IV + 387 p. 1908.

[2me volume:] Le vainqueur des Peaux-Rouges de l'Ohio, Henry Bouquet — Souvenirs des campagnes du Lieutenant-colonel Louis Bégos — Un Vaudois à l'armée d'Espagne, J(ean)-D(avid) Maillefer. Avec notices et [2] portraits [dont un hors texte, et une illustration]. IV + 301 p. 1909.

Solennité. La S' d'Inauguration du Monument d'Ermenonville [érigé] À la Gloire de Jean Jacques Rousseau. 18 Octobre 1908. [Avec 1 illustration.] fol. Nf 6000[18]

In: L'Écho Républicain. Organe de la Démocratie de la Première Circonscription de Senlis. 18e Année. Numéro 42. 3 Brumaire An 117 ⟨Dimanche 25 Octobre 1908⟩. Crépy-en-Valois ⟨Oise⟩, (Impr. E. Leconte). [p. 1–2; *cf. p. 2 et s.*]

Sommer, Emil. Die wirkliche Temperaturverteilung in Mitteleuropa. Mit fünf Karten. S. 125—166 ⟨42 S.⟩. 8. Stuttgart, J. Engelhorn, 1906. (M. 5. —) N 6680[5]

(Forschungen zur deutschen Landes- und Volkskunde, ... hrg. von Dr. Alfred Kirchhoff.... Band 16. Heft 2.)

Sperber, Alice. Charakteristik der Lothringer Märchensammlung von E[mmanuel] Cosquin ⟨Paris 1887⟩. Diss. Phil. Bern. II + X + 98 S. 8. Wien, (Hofbuchdr. J. Beck,) 1908. N 6864—V Bern

Spillmann, Joseph. Gesammelte Romane und Erzählungen von J' Sp' S. J. Volksausgabe. Band 11 *u.* 12.... 8. Freiburg im Breisgau, Herder, (1908). (*je* geb. M. 2. —) U3

A. u. d. T.: Wolken und Sonnenschein. Novellen und Erzählungen. 7. Aufl. 2 Bände. — 1. *u.* 2. ⟨Schluss-⟩ Band: *je* VI + 264 S.

Spillmann, Joseph. Die Wunderblume von Woxindon. Historischer Roman aus dem letzten Jahre Maria Stuarts. Von J' Sp' S. J. 2 Bände. 8. Freiburg im Breisgau, Herder. [*zus.* M. 5. —, geb.: *4. Aufl.* 6. 50, *5. u. 6. Aufl.* 7. —]

1. Band. VIII + 342 S. — 2. ⟨Schluss-⟩ Band. [Mit 1 Plan.] VIII + 307 S.
4. *u.* 5. Aufl. 1901 *u.* 1903. —
6. Aufl. (1908.) N 6865

Spir, A(frican). (Gesammelte Werke. Band 1:) Denken und Wirklichkeit. Versuch einer Erneuerung der kritischen Philosophie. 4. Aufl. mit Titelbild [Porträt-Tafel], nebst einer Skizze über des Autors Leben und Lehre von Helene Claparède-Spir (Champel bei Genf). XXX + 548 S. 8. Leipzig, Johann Ambrosius Barth, 1908. [M. 12.—, geb. 13.—] U3

(*Der Verf.*, A. Spir, *geb.* 1837, *lebte seit* 1882 in Lausanne, † 1890.)

Spitteler, Carl. Friedli der Kolderi. 2. Aufl. IV + 128 S. 8. Zürich, Albert Müller, 1908. [geb. fr. 4.50] N 6866

Spitteler, Carl. Literarische Gleichnisse. 2. Aufl. VIII + 100 S. 8. Zürich, Albert Müller, 1908. [geb. fr. 3.50] N 6867

Spitteler, Carl. Gustav. Ein Idyll. 2. Aufl. IV + 94 S. 8. Zürich, Albert Müller, 1908. [geb. fr. 3.50] N 6868

(Spitteler, Carl.) Mein Schaffen und meine Werke. gr.-8. N 6700[4]

In: Kunstwart. Herausgeber F(erdinand) Avenarius. Jahrg. 21, Heft 19 *u.* 20. Erstes *u.* Zweites Juliheft 1908. München, Georg D. W. Callwey. (*je* M. —.75.) S. 4—9 *u.* 73—79.

Spitteler, Carl. Lachende Wahrheiten. Gesammelte Essays. 3. Aufl. II + 279 S. 8. Jena, Eugen Diederichs, 1908. [M. 3.50, geb. 4.50] N 6869

Spühler, Heinrich. Der Blätterstock und der darauf gegründete vereinfachte Betrieb der Bienenzucht, von H' Sp', Lehrer [in Zürich]. Mit 43 Abbildungen. VIII + 179 [+ *Anzeigen* 45] S. 8. Freiburg i. B. und Leipzig, Paul Waetzel, 1908. (M. 1.80) N 6870

Spühler, Otto. Beitrag zur Kenntnis der sogenannten fleckförmigen Fettdegeneration des Sehnerven speziell bei der Panophthalmie. Mit einer Tafel. Sonderabdruck aus: « v. Graefe's Archiv für Ophthalmologie » Band 56, Heft 1. *Kopftitel:* ⟨Aus dem Privatlaboratorium von Privatdozent Dr. [August] Siegrist in Basel.⟩ II S. + S. 77—115. 8. Leipzig, Wilhelm Engelmann, 1903. N 6550[26]

Ausg. B. — *Ausg. A,* Diss. Med. Basel, *s. Bulletin 1903, S. 365.*

Staats-Kalender des Kantons Uri 1908/1909. 148 + V S. 8. Altdorf, M. Gisler. [cart. fr. —.50] O Uri

Staatskalender. Graubündnerischer St' auf das Amtsjahr 1908/09. 178 S. 8. Chur, Druck der A.-G. Bündner Tagblatt, 1908. [fr. —.60, geb. 1.—] O Gr

Staehelin, Paul. Beiträge zur Kenntnis der elektrolytischen Oxydation. Diss. Phil. [II.] Univ. Zürich. [Mit Figuren.] 103 S. 8. Zürich-Selnau, Gebr. Leemann & Co., 1908. V Zür

Stange, Albert. Die Zeitalter der Chemie in Wort und Bild. Mit vielen Porträts und Abbildungen nach Originalen [wovon 69 Tafeln]. XVI + 528 S. 8. Leipzig, Otto Wigand, 1908. [M. 16.—, geb. 18.—] —

Darin S. 56/58. 69/86 (Theophrastus Paracelsus). *226. 321f. 329. 347. 349f. 356. 361. 377f. 382f. 399. 458f. etc. (mit 3 Tafeln) Schweizer Gelehrte betr.*

Statistik des Rollmaterials der Schweizerischen Eisenbahnen. Bestand am Ende des Jahres 1907. Hrg. vom Schweizerischen Post- und Eisenbahndepartement = Statistique du matériel roulant des chemins de fer suisses. État fin 1907. Publié par le Département fédéral des postes et des chemins de fer. 172 S. fol. Bern, Hans Feuz, Juli 1908. Oq

Statistik des Warenverkehrs der Schweiz mit dem Auslande im Jahre 1907. Hrg. vom Schweiz. Zolldepartement. (2 Teile. Ausgegeben den 8. September 1908) = Statistique du commerce de la Suisse avec l'étranger en 1907. Publiée par le Département fédéral des douanes. (2 parties. Publié le 8 septembre 1908.) fol. Bümpliz, Benteli A. G., 1908. Of

(Teil 1: A. Einfuhr und Ausfuhr = 1re partie: Importation et Exportation.) [Mit 1 graphischen Tabelle.] II + VIII + 367 S.

Teil 2: B. Durchfuhr und spezielle Verkehrsarten; C. Zollerträgnisse = 2me partie: B. Transit et genres spéciaux de trafic; C. Recettes de douanes. [Mit 1 graphischen Tabelle.] II + II + 133 + 37 + 24 S.

Statistik. Schweizerische St'. 4.

Liefg. 152. Bern, Komm. A. Francke, Buchdr. Hans Feuz, 1908. (fr. 9. —) s. Viehzählung. 6. allgemeine schweizerische V'.... Oq—Qq

Liefg. 154. Band 1. Heft 8, zugleich Schlussheft des Bandes 1. B', Komm. A. F', Druck Neukomm & Zimmermann, 1908. (fr. 5.—) s. Ergebnisse der (ersten) eidg. Betriebszählung.... Oq—U2

Liefg. 162. B', Komm. A. F', Buchdr. Gustav Grunau, 1908. (fr. 2.—) s. Ergebnisse. Die E' der Eidgenössischen Volkszählung.... Oq—Qq

Liefg. 163. B', Komm. A. F'; Buchdr. «Effingerhof», Brugg, 1908. (fr. 1. 50) s. Prüfung. Pädagogische Pr'.... Oq—Qq

Statistique de la Suisse. 4.

152e livr. Berne, comm. A. Francke, Impr. Hans Feuz, 1908. (fr. 9. —) s. Résultats du (6e) recensement fédéral du bétail.... Oq—Qq

154e livr. 1er volume. 8e et dernier fascicule du 1er vol'. Bern, Komm. A. F', Druck Neukomm & Zimmermann, 1908. (fr. 5.—) s. Ergebnisse der (ersten) eidg. Betriebszählung.... Oq—U2

162e Livr. Berne, comm. A. F', Impr. Gustave Grunau, 1908. (fr. 2.—) s. Résultats (statistiques) du recensement.... Oq—Qq

163e livr. B', comm. A. F'; Impr. «Effingerhof», Brugg, 1908. (fr. 1. 50) s. Examen pédagogique.... Oq—Qq

Statistique du canton de Vaud. 6e Livraison. 4. Berne, Stæmpfli & Cie, 1908. Oq Waa

s. Morax, J[ean-Marc].

Stauffacher, H[einri]ch. Zur Kenntnis der Phylloxera vastatrix Pl., von Hch. St' (Frauenfeld). Mit einer Tafel und 5 Figuren im Text. Sonderabdruck aus: «Zeitschrift für wissenschaftliche Zoologie», Bd. 88, Heft 1. II S. + S. 131—152. 8. Leipzig, Wilhelm Engelmann, 1907. N 6850⁴

Steck, Leo. Der Stimmapparat des Hemidactylus garnoti Dum. et Bibr. Ein Beitrag zur Anatomie der Geckotiden. ⟨Reise von Dr. Walter Volz.⟩ Diss. Phil. Bern. [Mit 1 Tafel.] (Abdruck aus den Zoologischen Jahrbüchern. Bd. 25. Abt. f. Anat. 1908....) II + 26 S. 8. Naumburg a. S., Lippert & Co., 1908. V Bern

Steffens, Henrik. Lebenserinnerungen aus dem Kreis der Romantik. [Von] H' St' (1773—1845). In Auswahl hrg. von Friedrich Gundelfinger. (Mit Titel [und Titelbild] von Hugo Steiner-Prag [und 1 Porträt].) XXXII + 424 S. 8. Jena, Eugen Diederichs, 1908. [M. 6.—] —

Darin S. 30/2. 39f. 71. 232/4. 260/4. 291f. 298 etc. Schweizer betr., insbesondere [Johann Caspar] Lavater *und* Johannes von Müller.

Stein, Ludwig. Philosophische Strömungen der Gegenwart, von Dr L' St', ... Bern. XVI + 452 S. gr.-8. Stuttgart, Ferdinand Enke, 1908. [M. 12.—] N 6948

Stephany, Alfred. Kulissengeheimnisse aus Elsass-Lothringen. Die Schweiz ein Vasallenstaat Deutschlands. Erzählt von A' St', Ehemaliger Kriminal-Polizei Kommissar... [in] Strassburg i/E. (2 [Bände].) gr.-8. Paris, En dépôt chez L. Sandras, 1908. [*zus.* fr. 9.—] N 6871

[Band] 1. [Mit Figuren.] IV + 595 S. — [Band] 1 (*d. i.* 2). IV + 252 S.

Stern, Richard. Beitrag zur Chemie der Aquochromsalze. Diss. Phil. [II.] Univ. Zürich. X + 71 S. 8. Borna-Leipzig, Robert Noske, 1908. V Zür

Stooss, Carl. Lehrbuch des Oesterreichischen Strafrechts. Liefg. 1: Allgemeiner Teil. Erste Hälfte. VI + 123 S. 8. Wien und Leipzig, Franz Deuticke, 1909. [M. 3.—] U2

Studer, Werner. Ueber Pseudoleukämie. Nach Beobachtungen auf der Züricher medizinischen Klinik. Diss. Med. Univ. Zürich. *Kopftitel:* Aus der medizinischen Universitätsklinik in Zürich. Direktor: Prof. Dr. H[ermann] Eichhorst. II + 96 S. 8. Zürich, W. Coradi-Maag, 1908. V Zür

Suisse. La S'. Étude géographique, démographique, politique, économique et historique par MM. Dr A[ugust] Æppli, Zurich; H[einrich] Æppli, Horgen; ...Dr R[udolf] Zeller, Berne. Illustrée de nombreuses vignettes, plans et diagrammes dans le texte. 1er—11e Fascicule.... *à* IV p. + p. 1—528. gr.-8. Neuchâtel, Administration des Publications du Dictionnaire Géographique de la Suisse — *Fasc. 8 et ss.:* En libr. par les soins de Attinger Frères, éditeurs —, 1907—1908. (*cpl.* en 15 fascicules; souscr. à fr. 1.20, le volume br. 18.—) U1

Publications du Dictionnaire Géographique de la Suisse.
1er Fascicule.... IV p. + p. 1—48. 1907. — 2me—11e Fascicule.... *à* IV p. + p. 49—528. 1908.

Suter, Adolph. Die Nacherbschaft nach dem schweizerischen Zivilgesetzentwurfe. Diss. Jur. Freiburg i. Ue. VIII + 153 S. 8. Freiburg ⟨Schweiz⟩, St. Paulus-Druckerei, 1908. N 6872—V Fr

Suttner, Bertha von. Memoiren. Mit drei Bildnissen [Tafeln] der Verfasserin. 553 S. gr.-8. Stuttgart und Leipzig, Deutsche Verlags-Anstalt, 1909. [M. 10.—] —

Darin S. 260—269: Die Tage von Bern (Weltfriedenskongress 1892); *s. auch S. 174f. 178. 227. 270/2. 354. 373f. 382f. 385f. 405. 413f. 437. 9. 521 3 etc.*

(Tabellen. Statistische T'. [Hrg. durch die] Zürcherische Seidenindustrie-Gesellschaft, Zürich. Jahr 17: 1907-1908 – **Tabellen A u. B:* Jahr 18: Campagne 1908-1909—.) 4. [Zürich.] (Jahresabt.: Schweiz fr. 8.—, Ausland 10.—) Q[q]

(Halbjahr I: Juli bis Dezember 1907.) II S. + 7 Tabellen. (1908 Februar 29.)

(Ganzer Jahrg.: Juli 1907 bis Juni 1908.) III S. + 15 Tabellen. (1908 August 31.)

Tachau, Ludwig. Erläuterung von [Friedrich von] Schillers Wilhelm Tell. Für höhere Lehranstalten bearbeitet. 174 S. 8. Wien, F. Tempsky; Leipzig, G. Freytag, 1908. geb. M. 2. 80 N 6873

Täuber, (Carl). Ortsnamen und Sprachwissenschaft. Ursprache und Begriffsentwicklung. Mit 1 Titelbild [Tafel]. 259 S. 8. Zürich, Orell Füssli, 1908. [fr. 6. —] N 6874

Taine, H(ippolyte). Pages choisies [de] H. T'. Avec une introduction, des notices et des notes par Victor Giraud, Professeur ... à ... Fribourg ⟨Suisse⟩. XVI + 383 p. 8. Paris, Hachette & Cie, 1909. [fr. 3. 50] N 6971

Tarlowsky; Lydia Proskura. Drüsenschlauchähnliche Bildungen im perikarditischen Exsudate. Diss. Med. Univ. Zürich. [Mit 2 Tafeln.] *Kopftitel:* Aus dem pathologischen Institut der Universität Zürich. 43 S. 8. Zürich, Gebr. Leemann & Co., (1908). V Zür

Tarnuzzer, Chr[istian]. St. Moritz, Oberengadin, Schweiz (**Umschlag:* St. M', Engadin). Neuer Führer für Kurgäste. [Mit Illustrationen und 1 Karte.] IV + 142 S. 8. (Chur und St. Moritz, Manatschal Ebner & Cie., [1908].) [cart. fr. 2. —] N 6875

Taschenkalender des Verbandes schweiz. Konsumvereine 1909. Jahrg. 1. Redaktion: Ulrich Meyer, Verbandssekretär. [Mit Illustrationen und 1 doppelten Karte.] 160 [+ 3 + 16 leere] S. 8. Basel, Verlag des Verb' schweiz. K'. [geb. fr. 1. —] P

Tavel, E[rnest]. Technique de l'opération radicale de la hernie ombilicale. [Avec des figures.] Extrait (de la) Revue médicale de la Suisse romande ... (24e Année. No 8. 20 Août 1904). II + 12 p. 8. Genève, Georg & Co. N 6550[27]

Textilsammlung Iklé [im] Industrie- und Gewerbemuseum St. Gallen. Katalog 1908 (von Herrn Leopold Iklé unter Mitwirkung des Museumsdirektors, E[mil] Wild, und des Herrn Dr. [Adolf] Fäh ... verfasst). 277 S. 8. Zürich, [Druck] Orell Füssli; [St. Gallen, zu beziehen beim Ind'- und G']. [fr. 5. —] V SGa

Thélin, Charles. Du diagnostic de la Grossesse extrautérine. Etude de 24 cas opérés à la Maternité de Lausanne du 1er décembre 1903 au 23 août 1906. Thèse Méd. Lausanne. (Avec 4 planches coloriées [et 1 tableau].) *Kopftitel:* Université de Lausanne, Maternité — Directeur: Prof. Dr G[uillaume] Rossier. 145 p. 8. Lausanne, Auguste Jaunin, 1908. V Waa

Theorie und Praxis des Sekundarschul-Unterrichtes. Diskussions-Vorlagen für die st. gallische Sekundarlehrerkonferenz. Heft 18. Hrg. von der Kommission. [Mit 2 Porträt-Tafeln und 1 Karte.] IV + 89 S. 8. Lichtensteig, A. Maeder, (1908). [fr. 2. —] R

Thöny, Math[ias]. Schuders und seine Bewohner. Illustration [im Text und auf 4 Tafeln] von D[omenik] Mischol.... Separatabdruck aus dem Jahrbuch des Schweizer Alpenclub. Jahrg. 43. 1 S. + S. 232—272. 8. Bern, Stämpfli & Cie., 1908. N 6900[3]

(Thomas, W .) Friedrich Nietzsche et le christianisme. ([Par] W. Th', ... Lille.) 4. Nq 6100[27]

In: Foi et Vie. Revue de Quinzaine.... 6e année, No 9. 1er Mai 1903. (Paris,) Delessert. p. 217—223.

Thommen, Eduard. Das Einwanderungsgesetz der Vereinigten Staaten vom 20. Februar 1907. Uebersetzt und eingeleitet von E' Th'. (Sonderabdruck aus dem Bulletin des Internationalen Arbeitsamtes. Band 6. Nr. 1—7. 1907.) II + V + 22 S. 8. (Jena, Gustav Fischer.) N 6800[2]

Thommen, Emil. Aus Seb(astian) Faeschs Reisebeschreibung ⟨1669⟩. [Mit Figuren.] Aus der Festschrift zur 49. Versammlung Deutscher Philologen und Schulmänner. Basel 1907. II S. + S. 78—103. 8. [Basel, Buchdr. Emil Birkhäuser; Leipzig, Verlag Carl Beck, 1907.] [M. 1.20] N 6530[30]

Tillier, Claude. Belle-Plante et Cornélius. (... conte.) [Par †] C' T'. Préface de Jules Renard .... [Couverture illustrée.] II + XXX + 223 p. 8. Lausanne, A. Lapie; Paris, A. Bertout, 1908. (fr. 2.—) N 6949

Tobler, Adolf. Vermischte Beiträge zur französischen Grammatik. Gesammelt ... von A' T'. 4 Reihen. *(Reihe 1—3:* 2. ... Aufl.) 8. Leipzig, S. Hirzel, 1902—1908. (Kompl. in einem Band geb. M. 29.—) N 6876

Reihe 1—3. Gesammelt, durchgesehen und vermehrt von A' T'. 2., vermehrte Aufl. 1902—1908.
Reihe 1 *u.* 2. XII + 306 *u.* VIII + 290 S. 1902 *u.* 1906. (*je* M. 8. —)
Reihe 3. Mit einem Anhange: Romanische Philologie an deutschen Universitäten. X + 228 S. 1908. (M. 6. —)
Reihe 4. VI + 142 S. 1908. (M. 4. —)

Tobler, Alfred. Neue Witze und Schwänke aus Appenzell. Hrg. von A' T'. (1. Aufl.) 50 S. 8. Heiden, Im Selbstverlag des Verfassers (Druck Jean Frey, Zürich), 1908. [fr. 1.—] N 6580[28]

Tolstoi, Leo. Herr und Knecht. Erzählung. 64 S. 8. Zürich, Jacques Bollmann, Februar 1908. fr. —.15 [*d. i.* —.10] R

Verein für Verbreitung guter Schriften. (Zürich) No. 69. 1908.

Tomi, Walter. Synthese des 1, 3', 4'-Trioxy-3-Methylflavons. Diss. Phil. Bern. 44 S. 8. Bern, W. Wälchli, 1908. V Bern

Tourenführer. Karten Beilagen zum T' des Basler Verkehrsvereins ... s. Berg. Über B' und Thal .... 2. ... Aufl. ... Basel ... (1908).

Tramm, Wilhelm. Geometrische Diskussion des Hermite'schen Polynoms $U_{m,n} = \frac{1}{2^{m+n} \cdot m!\, n!} \cdot \frac{\partial^{m+n} \langle x^2+y^2-1 \rangle^{m+n}}{\partial x^m \partial y^n}$. Diss. Phil. [II.] Univ. Zürich. [Mit 6 Figuren.] II + 32 S. 4. Zürich, Gebr. Leemann & Co., 1908. Nq 6400[24]

Trœsch, Alfred. Beiträge zur Geologie der westlichen Kientaleralpen ⟨Blümlisalpgruppe⟩. Diss. Phil. Bern. ([Mit Figuren, 1 Tabelle und 1 Tafel. Sep.-Abdr. aus:] Eclogæ geologicæ Helvetiæ, [Vol.] 10 [No 1].) VI S. + S. 63—152. 8. Lausanne, Georges Bridel & Cie., 1908. N 6680[6] — V Bern

Tscharner, L[udwig] v[on]. Rechtsgeschichte des Obersimmentales bis zum Jahre 1798. Von Dr. L. S[amuel] v. Tsch'.... [Mit 1 Karte.] XVI + 455 S. 8. Bern, Stämpfli & Cie., 1908. [fr. 10. —] Q

Abhandlungen zum schweizerischen Recht, hrg. von Dr. Max Gmür, Professor.... Heft 28.

(*Der* Teil 1: Die vorbernische Zeit, *ist* auch als Berner Diss. erschienen.)

Tscharner, L[udwig] v[on]. Rechtsgeschichte des Obersimmentales in vorbernischer Zeit. Diss. Jur. Bern ... von L. S[amuel] v. Tsch'.... VIII+144 S. 8. Bern, Stämpfli & Cie., 1908. N 6877—V Bern

[= Teil 1 *von des Verfassers* Rechtsg' des O' bis zum Jahre 1798.]

Tschirch, A[lexander]. Handbuch der Pharmakognosie.... Liefg. 4—6. [Mit 27 Tafeln und 3 Karten.] *je* II S. + S. 145—288. gr.-8. Leipzig, Chr. Herm. Tauchnitz, 1908. je M. 2.— U3

Tschirch, Otto. Albrecht von Haller als Dichter. Ein Gedenkblatt zu seinem zweihundertsten Geburtstage ⟨16. Oktober 1908⟩. (Mit drei Bildnissen, zwei Abbildungen und einer Büste. Sonderabdruck aus Westermanns Monatsheften, Illustrierte deutsche Zeitschrift.... Novemberheft, Nr. 626, 1908.) II S. + S. 293—299. gr.-8. (Braunschweig, George Westermann, 1908.) Nq 6100[32]

Tschudi, Hugo von. Die Sammlung Arnhold. [Artikel] I. [Mit Abbildungen im Text, wovon 5 nach Arnold Böcklin, und auf 1 Tafel.] 4. —

In: Kunst und Künstler. (Monatsschrift für bildende Kunst und Kunstgewerbe.) Jahrg. 7, Heft 1. (Oktober 1908.) Berlin, Bruno Cassirer. M. 2. 50. S. 3—24.

Tschümperlin, Johann. Der lebendige Rosenkranz. Gebet- und Erbauungsbuch nach Michael Sintzel's «Der l' R' ». Neu bearb. von J' Tsch'. [Mit Vignetten, Illustrationen und 2 Tafeln.] 486 S. 8. Einsiedeln *etc.*, Benziger & Co. A. G., 1908. [fr. 2. —] N 6878

Turban, C[arl]. Menstruation und Lungentuberkulose. Von Dr. K. T' [Davos]. Aus der Diskussion am 25. Kongresse für innere Medizin zu Wien 1908. [Mit 1 Figur.] Sonderabdruck aus den Verhandlungen des 25. Kongresses für i' M'. II S. + S. 125—130. 8. Wiesbaden, J. F. Bergmann, 1908. N 6550[31]

Turban, C[arl], und Baer, G[ustav]. Opsonischer Index und Tuberkulose. Von Dr. K. T' ... und Dr. G. B'.... Aus Dr. Turbans Sanatorium in Davos. [Teil] 1: Theoretisches und Experimentelles. [Mit Figuren und 1 Tafel.] (Sonderabdruck [aus:] Beiträge zur Klinik der Tuberkulose. ... hrg. von Dr. Ludolph Brauer.... Bd. 10. H[eft] 1.) IV + 26 S. 8. (Würzburg, Curt Kabitzsch, [1908].) U3

Turbines. Les t' de l'Usine de Séchilienne [Isère, France. Illustré]. ⟨Tirage à part.⟩ [de la] Schweizerische Maschinenbau-Zeitung, Jahrg. 1, Heft 1 [u. 2], 3. [u. 17.] Oktober 1907. [II + 3 p.] 4. [Aarau, H. R. Sauerländer & Co.] Nq 6400[25]

Übereinkommen. Internationales Üb' über den Eisenbahn-Frachtverkehr vom 14. Oktober 1890, mit den Aenderungen und Ergänzungen in der Zusatzvereinbarung vom 16. Juli 1895 und in den Zusatzübereinkommen vom 16. Juni 1898 und vom 19. September 1906, und Zusatzerklärung vom 20. Sept' 1893, vereinbart zwischen Belgien, Dänemark, Deutschland, Frankreich, Italien, Luxemburg, den Niederlanden, Oesterreich und Ungarn, Rumänien, Russland, Schweden und der Schweiz. Vom 22. Dezember 1908 an gültiger Text, zusammengestellt vom Central-Amt in Bern in Vollziehung eines Beschlusses der im Juli 1905 in Bern abgehaltenen zweiten Revisions-Konferenz. — *A. u. d. T.:* Convention internationale du 14 octobre 1890 sur le transport de marchandises par chemins de fer, avec les modifications ... du 16 juillet 1895 et ... des 16 juin 1898 et 19 septembre 1906, et Déclaration additionnelle du 20 sept' 1893.... Texte en vigueur à dater du 22 décembre 1908.... [Mit 2 Formular-Beilagen.] 2 S. + Doppel-S. 3—78. 4. [Bern, Haller.] [fr. 1. —] Nq 6879

Uebersicht. Amtliche Ue' der Verhandlungen des Grossen Rates sowie des Regierungsrates des Kantons Luzern im Jahre 1907. II + 212 + 125 S. 8. Luzern, Räber & Cie., 1907[—1908]. O Luz

Uhler, Conrad. Die Sägmühlen. Eine Erzählung von K' U'. 112 S. 8. Basel, Emil Birkhäuser, Juli 1908. fr. —.20 R

Verein für Verbreitung guter Schriften. Basel, No. 78.

Ullmann, Salomon. Geschichte der spanisch-portugiesischen Juden in Amsterdam im 17. Jahrhundert. Diss. Phil. Bern. II + 77 S. 8. Frankfurt a. M., Louis Golde, 1908. V Bern

Ulmès, Tony d'. La Vie de Monique. Roman. VI + 237 p. 8. Lausanne, Payot & Cie, 1909. (fr. 3. 50) N 6951

Unger, Arthur W. Wie ein Buch entsteht. Mit 7 Tafeln und 26 Abbildungen im Text. VI + 116 S. 8. Leipzig, B. G. Teubner, 1908. (M. 1. —, geb. 1. 25) Bibl.

Aus Natur und Geisteswelt. Sammlung wissenschaftlich-gemeinverständlicher Darstellungen. Bändchen 175.

Universitätskalender. Berner U'-K' für das Winter-Semester 1908/1909. Hrg. von der Verlagsbuchhandlung K. J. Wyss (in Bern).... [Mit 1 Porträt-Tafel.] IV + 164 [+ *zus.* 28] S. 8. V Bern

Universitätskalender. Deutscher U'-K', begründet von Oberbibliothekar Prof. Dr. F[erdinand] Ascherson. Hrg. mit amtlicher Unterstützung. 73. *u.* 74. Ausgabe. Sommer-Semester 1908 *u.* Winter-Sem' 1908/09. Teil 2... . VIII S. + S. 323—553 (+ *Inseraten-Anhänge zus.* 74 S.) *u.* IV S. + S. 317—538 (+ *Ins'-Anh' zus.* 72 S.). 8. Leipzig, Johann Ambrosius Barth, 1908. [*je* M. 2.—] V

Teil 2: Die Universitäten im benachbarten Auslande.

Untersuchungen zur neueren Sprach- und Literaturgeschichte. Hrg. von Professor Dr. Oskar F[ranz] Walzel [Dresden]. Heft 12.... 8. Leipzig, H. Haessel, 1907. [M. 6.—, geb. 7.—] R

s. Joachimi-Dege, Marie.

Valeurs de placement suisses et étrangères. [Notes publiées par la] Banque commerciale de Bâle à Bâle ⟨Suisse⟩... . 8. [Bâle, Schweizer. Verlags-Druckerei A.-G.—**1905:* Sch' V'-D' G. Böhm —.]

[2me éd.] Novembre 1903. II + 96 p. N 6952
[3e éd.] Mai 1905. II + 127 p. N 6172

1re éd.: De quelques valeurs de pl' s' et é'. 1901: N 4600[29]

⟨Vallotton, Benj[amin].⟩ Les Cités ouvrières de Mulhouse. 4. Nq 6100[27]

In: Foi et Vie. Revue de Quinzaine... . 6e année, No 9. 1er Mai 1903. (Paris,) Delessert. p. 223—229.

Vallotton, P[aul]. Jésus-Christ et la Mission. Rapport présenté le 24 septembre 1907, à Morges, dans le Cours Missionnaire organisé par l'Union Nationale Evangélique vaudoise. [Extrait du Bulletin No 6 et 7, Octobre et Novembre 1907, de l'Union évangélique suisse, Section vaudoise.] 28 p. 8. Lausanne, A. Jaunin, 1907. [fr. —.30] N 6600[20]

Van der Slooten, Johannes Carel. Bakteriologische Wurstuntersuchung. Diss. Vet.-Med. Bern. 109 S. 8. Haag, Blankwaardt & Schoonhoven, 1907. V Bern

Veraguth, Otto. Das psychogalvanische Reflexphänomen. Von Dr. O'V', Nervenarzt, ... Zürich. Mit 44 Abbildungen. XII + 187 S. gr.-8. Berlin, S. Karger, 1909. [M. 6.—] N 6953

Verband der Schweizer. Lehrlings Patronate = Fédération suisse des Patronats d'Apprentissage (**2:* Apprentissages). 1re—3e Livraison = Heft No 1—3. 8. Q

1re Livr' = Heft No 1: Rapports Présentés à l'Assemblée générale tenue à Berne, le 19 mai 1906. 1. Le rôle des visiteurs d'apprentis dans le canton de Neuchâtel, par M. A(rnold) Kohli (**p. 1 etc.:* Kohly), Inspecteur ... au Locle; 2. Examens d'apprentis typographes dans le canton de Vaud, par M. A[lbert] Deriaz, ... Lausanne. II + 16 p. Lausanne, Georges Bridel & Cie, 1906. (fr. —.25, 25 Ex. à 5.80, *etc.*)

2me Livr' = Heft No. 2: Worte auf den Lebensweg an unsere Schützlinge. Bearb im Auftrage des Verbandes der Schweiz. L'-P' von H[einrich] Meier-Schaad, ... Zürich. IV + 24 S. Zürich, F. Lohbauer, 1907. (100 Ex. à fr. 14.50, *etc.*)

3e Livr' = Heft No 3: Rapports Présentés à l'Assemblée générale tenue à Genève le 19 octobre 1907. 1. Tentatives faites dans le canton de Vaud pour former des ouvriers maçons. Communication de M. A[lbert] Deriaz, ... Lausanne; 2. Les programmes d'apprentissage et d'examen. Comm' de M. [Henri] Peillex, ... Genève. IV + 16 p. Lausanne, Georges Bridel & Cie, 1907. [fr. —.20]

Verein für Verbreitung guter Schriften. Basel, No. 77—79. 8. Basel, Emil Birkhäuser, 1908. R

No. 77. April 1908. fr. —.25 s. Berlepsch, G[oswina] von — No. 78. Juli 1908. fr. —.20 s. Uhler, Conrad — No. 79. Oktober 1908. fr. —.10 s. Adelung, [Frl.] Sophie von.

Verein für Verbreitung guter Schriften (Verein Bern). Nr. 67—70. 8. Bern, Haller, 1907—1908. R

Nr. 67. (Dezember) 1907. fr. —.20 s. Reinhart, J(oseph) — Nr. 68. (März) 1908. fr. —.10 s. Hemmann, Friedrich — Nr. 69. (Juni) 1908. fr. —.25 s. (Haller, Fritz) — Nr. 70. (September) 1908. fr. —.15 s. Bachmann, A[lois].

Verein für Verbreitung guter Schriften. (Zürich) No. 68—71. 8. Zürich, Jacques Bollmann, 1907—1908. R

No. 68. November 1907. fr. —.20 s. Ludwig, Otto — No. 69. Februar 1908. fr. —.15 [*d. i.* —.10] s. Tolstoi, Leo — No. 70. Mai 1908. fr. —.30 s. Immermann, Carl — No. 71. August 1908. fr. —.15 s. Sand, George.

Verhandlungen des Siebenten Internationalen Geographen-Kongresses, Berlin 1899. 2 Theile. [*je* Mit Vignette.] 8. Berlin, W. H. Kühl; London, Sampson Low & Co.; Paris, H. Le Soudier, 1901. [geb. *zus.* M. 20.—] V

Theil 1. (Verlauf des Kongresses, Organisation, Mitglieder-Verzeichniss.) XIV + 455 S.

Theil 2. (Vorträge, Berichte, Abhandlungen.) Mit 37 Abbildungen im Text und 30 Tafeln. XVI S. + S. 3—981.

Version explicative de la Sainte Bible s. [Frey, Alphonse].

Verzeichnis der Behörden, Beamten und Angestellten des Kantons Thurgau 1908. 128 S. 8. Weinfelden, A.-G. Neuenschwander'sche Buchdr., 1908. [fr. —.50] O Thurg

Verzeichnis der Schweizerischen Eisenbahnen = Liste des chemins de fer suisses. Ausgabe des eidg. Eisenbahndepartementes vom 1. Juli 1908 = Edition du Département fédéral des chemins de fer du 1er juillet 1908. ([Mit 7] Karten-Beilagen.) 1 S. + 17 Doppel-S. [+ *Karten-Beilagen* 8 S.]. 8. Bern, Hans Feuz. ⟨fr. 1.50⟩ O

Vie. La Vie politique dans les Deux Mondes. Publiée sous la direction de Achille Viallate... . Avec une préface de Anatole Leroy-Beaulieu... . 1re année, 1er Octobre 1906—30 Septembre 1907. IV + XVI+696 p. 8. Paris, Félix Alcan, 1908. (fr. 10.—) —

(Bibliothèque d'histoire contemporaine.)

Darin p. 201—208: Suisse (par M. Hélie-Robert Savary); *s. auch (Internationales) p. 15. 561. 564/6. 571/3. 576 ff. 625 f. etc.*

Vittoz, Ed[ouard]. L'école nouvelle de la Suisse romande à Chailly sur Lausanne. Préparation aux études classiques et scientifiques; ... Education générale conforme aux principes des Landerziehungsheime.... (... Notre programme....) 59 p. 8. Lausanne, Georges Bridel & Cie, 1906. V Waa

Vömel, A[lexander]. Graf Ferdinand von Zeppelin, Ein Mann der Tat. Mit 16 Kunstdruck-Beilagen [Tafeln, und illustriertem Umschlag]. 96 S. 8. Emmishofen ⟨Schweiz⟩ *und* Konstanz ⟨Baden⟩, Johannes Blanke, 1908. [fr. 1.50] N 6880

Vogelsanger, Theodor. Spätblutungen im Wochenbett. Ein Fall von Aneurysma spurium der Arteria uterina. Diss. Med. Basel. [Mit Figuren. Sep.-Abdr. aus: Beiträge zur Geburtshilfe und Gynaekologie... . Band 12.] 47 S. 8. Leipzig, Georg Thieme, 1908. V Bas

Vogt, William. Sexe faible. Une riposte aux exagérations, aux absurdités et aux utopies du féminisme. VI+X+351 p. 8. Paris, Marcel Rivière, 1908. (fr. 5.—) N 6881

Volkart, Heinrich, und Volkart-Schlatter, Anna. ... Buch der einfachen Hausfrau... . Teil 1. 3. ...Aufl. *u.* Teil 4. 2. Aufl. 8. Frauenfeld, Huber & Co., [1905].

Kochbüchlein. Leitfaden für Koch-, Haushaltungs- und Töchterfortbildungsschulen, sowie für jede Hausfrau. 3., vermehrte Aufl. Teil 1 vom Buch... . Zwanzig Speisezettel... . [Mit 1 Figur.] 148 S. [1905.] (cart. fr. 1. 80) —

Gesundheitslehre. Leitf' — — Hausfrau. Mit zahlreichen Abbildungen ([und] Anhang: Familie und Alkohol. Von Augustin[us] Egger, Bischof von St. Gallen). 2. Aufl. [Titel-Ausg.] Teil 4 vom Buch... . S. 343—497 = 155 S. [1905.] [cart. fr. 1. 80] N 6882

Volkart, Heinrich, und Volkart-Schlatter, Anna. ... Buch der einfachen Hausfrau von H' V', Reallehrer, und A' V'-Sch' (*Teil 2—4:* in Herisau). 4 Teile. 3. (**Teil 1:* 4.) ... Aufl. [Ausg. A in 4 Bändchen.] 8. Frauenfeld, Huber & Co., (1905[—1908]). N 6883

Kochbüchlein. Leitfaden für Koch-, Haushaltungs- und Töchterfortbildungsschulen, sowie für jede Hausfrau (**Umschlag:* Volkart's Kochbüchlein der einfachen Hausfrau). 4. durchgesehene Aufl. Teil 1 vom Buch... . Zwanzig Speisezettel mit vollständiger Berechnung und weitere Kochrezepte. [Mit 1 Figur.] 148 S. [1907.] (cart. fr. 1. 80)

Nahrungsmittellehre. Leitfaden — — Hausfrau (**Umschlag:* Volkart's Nahr'). Mit vier Textfiguren und drei chromolithographischen Tafeln ([sowie einem Anhang:] Anleitung zum ... Anbau eines Gemüsegartens [von] Herrn Reg.-Rat J[acob] Lutz in Zürich ...). 3., umgearbeitete Aufl. Teil 2 vom Buch... . 152 S. (1905.) (cart. fr. 2. —)

Haushaltungskunde. Leitfaden — — Hausfrau (**Umschlag:* Volkart's Haush'). 3., vermehrte Aufl. Teil 3 vom Buch... . [Mit 1 Figur und 1 Tabelle.] 114 S. [1906.] (cart. fr. 1. 50)

Gesundheitslehre. Leitfaden... . 3. Aufl. Gänzlich neu bearb. von Dr. med. W[illy] Knoll (**Umschlag:* Ges'. Neubearb. von Dr. med. W. K'). Mit 16 Abbildungen ([und] Anhang: Familie und Alkohol. Von Augustin[us] Egger, Bischof von St. Gallen). Teil 4 vom Buch... . 115 S. [1908.] [cart. fr. 2. —]

Volkart, Heinrich, und Volkart-Schlatter, Anna. Das Buch der einfachen Hausfrau. Leitfaden für Haushaltungs- und Töchterfortbildungsschulen, sowie für jede Hausfrau. Der weiblichen Jugend unseres Volkes gewidmet von H' V', Reallehrer, und A' V'-Sch' in Herisau. Mit [1 Tabelle,] 3 lithographierten Tafeln und 22 Textillustrationen. 3. Aufl. (**Umschlag:* Neue Ausg.). (4 Teile.) [Ausg. B in 1 Bande.] XII (+ *zus.* VIII + 529) S. 8. Frauenfeld, Huber & Co., [1908]. [zus.-geb. fr. 6. —] N 6884

(Teil 1) *u. d. T.:* Kochbüchlein... . 4. durchgesehene Aufl. Teil 1 vom Buch... . II + 148 S. [1907.] — (Teil 2) *u. d. T.:* Nahrungsmittellehre... . 3., umgearbeitete Aufl. Teil 2 vom Buch... . II + 152 S. (1905.) — (Teil 3) *u. d. T.:* Haushaltungskunde... . 3., vermehrte Aufl. Teil 3 vom Buch... . II + 114 S. [1906.] — (Teil 4) *u. d. T.:* Gesundheitslehre... . 3. Aufl. Gänzlich neu bearb. von Dr. med. W[illy] Knoll... . Teil 4 vom Buch... . II + 115 S. [1908.]

Volkart, Heinrich, und Volkart-Schlatter, Anna. Koch-, Haushaltungs- und Gesundheitsbüchlein. Leitfaden für Koch-, Haushaltungs- und Töchterfortbildungsschulen, sowie für jede Hausfrau. Der weiblichen Jugend unseres Volkes gewidmet von H' V', Reallehrer, und A' V'-Sch' in Herisau. Mit [1 Tabelle,] 4 lithographirten Tafeln und 20 Textillustrationen. 2. vermehrte und verbesserte Aufl. (4 Teile.) XIV (+ *zus.* VI) + 497 S. 8. Zürich, W. Coradi-Maag, 1902. [zus.-geb. fr. 4. 50] N 6885

(Teil 1) *u. d. T.:* Kochbüchlein. Leitf' — — Hausfrau. 2. Aufl. Teil 1 des Koch-, Haush'- und Gesundheitsbüchlein.... 20 Speisezettel mit vollständiger Berechnung und weitere Kochrezepte. [Mit 1 Figur.] 99 S. (1900.)

(Teil 2) *u. d. T.:* Lehre von den Nahrungs- und Genussmitteln. Leitf' — — Hausfrau. 2. Aufl. Teil 2 des — — Ges'.... ([Mit 4 Tafeln und] Anhang: Anleitung zum ... Anbau eines Gemüsegartens.... Verfasst von Herrn Stadtrat J[acob] Lutz in Zürich... .) IV S. + S. 101—244 = 148 S. (1900.)

(Teil 3) *u. d. T.:* Haushaltungskunde. Leitf' — — Hausfrau. 2. Aufl. Teil 3 des — — Ges'.... [Mit 1 Figur und 1 Tabelle.] II S. + S. 245—342 = 100 S. (1901.)

(Teil 4) *u. d. T.:* Gesundheitslehre. Leitf' — — Hausfrau. 2. Aufl. Mit zahlreichen Abbildungen ([und] Anhang: Familie und Alkohol. Von Augustin[us] Egger, Bischof von St. Gallen). Teil 4 ⟨Schluss⟩ des — — Ges'.... S. 343—497 = 155 S. (1901.)

Einzelausg. von Teil 1—3 *s. Bulletin 1903, S. 152:* N 1723

Vorlesungs-Verzeichnisse der Universitäten, Technischen und Fach-Hochschulen von Deutschland, Deutsch-Oesterreich und der Schweiz. Im amtlichen Auftrag hrg. von der Redaktion der «Hochschul-Nachrichten». 4. München, Academischer Verlag. M. —.60 Vq

32. Ausgabe. Sommer-Semester 1908. IV + 118 [+ 14] S. [1908.]
33. Ausgabe. Winter-S' 1908/09. IV + 132 [+ 14] S. [1908.]

Vouga, Paul. Essai sur l'origine des habitants du Val de Travers. [Avec 1 carte.] 8.

Ed. A: Thèse Phil. Berne. VI + 86 + *Vita* 1 p. Halle-sur-Saale, Ehrhardt Karras, 1906. V Bern

Ed. B: II + IV + 86 p. Neuchâtel, Attinger Frères; Paris, Alph. Picard & fils; Leipzig, Otto Harrassowitz, 1907 (**Innentitel:* 1906). (fr. 3. —.) — Recueil de travaux publiés par la Faculté des Lettres (de l')Académie de Neuchâtel.... 3e Fascicule.... R

Wäber, P[aul]. Verzeichnis juristischer Abkürzungen. II + 31 S. 8. Bern, Stämpfli & Cie., 1908. [fr. —.60] N 6450[24]

Wagner, Ernst. Fundstätten und Funde aus vorgeschichtlicher, römischer und alamannisch-fränkischer Zeit im Grossherzogtum Baden. Im Auftrage des Grossherzoglichen Ministeriums der Justiz, des Kultus und Unterrichts bearb. von Dr. E' W'.... Teil 1: Das Badische Oberland: Kreise Konstanz, Villingen, Waldshut, Lörrach, Freiburg, Offenburg. Mit 169 Textbildern, 3 Lichtdrucktafeln und 2 Karten. XVI + 268 S. gr.-8. Tübingen, J. C. B. Mohr, 1908. [cart. M. 5. —] Nq 6886

Waldburger, A[ugust]. Eidgenössisches und St. Gallisches Sonntagsrecht. Zusammengestellt aus Auftrag des St. Gallischen Vereins für Sonntagsfeier. IV + 138 S. 8. Ragaz, A. Hagmann, 1908. [fr. —. 70] N 6887

(Walder, E[rnst].) Festschrift zum vierzigjährigen Bestehen der «Sektion Uto» des S(chweizer) A(lpen) C(lub). [Illustriert.] 127 S. 8. Zürich, Aschmann & Scheller, 1904. V

Walliser Sagen. Hrg. von dem Historischen Verein von Oberwallis. 2 Bände. [*je* Mit Titelvignette und 1 Porträt-Tafel.] 8. Brig, Tscherrig & Tröndle (Selbstverlag des Hist' Vereins von O'), 1907. [*je* fr. 2.50] N 6888

Band 1. IV + X + 290 S. — Band 2. VI + 297 S.

Waltenberger, A[nton]. Allgäu, Vorarlberg und Westtirol, nebst den angrenzenden Gebieten der Schweiz. Mit besonderer Berücksichtigung des Bodenseegebietes, Bregenzerwaldes und der Arlbergbahn. 11. Aufl. Bearb. von Eugen Waltenberger. Mit 1 Uebersichtskarte und 15 Spezialkarten ([nebst illustrierten] Anzeigen). XVI + 368 + *Anzeigen* 48 S. 8. Innsbruck, A. Edlinger, 1908. [geb. M. 4. —] N 6889

Walter, Charles. Die Hydracarinen der Schweiz. Diss. Phil. Basel. (Hiezu Tafel 59—62 [nebst Tafel-Erklärungen].) Sonderabdruck aus der Revue Suisse de Zoologie, Vol. 15, 1907. VI S. + S. 401—573. 8. Genf, W. Kündig & Fils, 1907. N 6954—V Bas

Walther, Johannes. Vorschule der Geologie. Eine gemeinverständliche Einführung und Anleitung zu Beobachtungen in der Heimat. 3. vermehrte Aufl. Mit 105 Originalzeichnungen, 132 Übungsaufgaben, 7 Übersichtskarten [im Text] nebst Literaturverzeichnis für Exkursionen und einem Wörterbuch der Fachausdrücke. X+ 290 S. 8. Jena, Gustav Fischer, 1908. [M. 2. 50, geb. 3. 20] —

Darin S. 37 ff. die Gletscher *betr.; S. 236—248:* (Literatur für geologische Exkursionen:) Schweiz; *etc.*

Warschawsky, Zina. Ueber die Behandlung der offenen Wunden an der Chirurgischen Klinik zu Bern. Diss. Med. Bern. 32 S. 8. Bern, E. Karl-Ryser, 1908. V Bern

Waser[-Krebs], Maria. Nachspiel zu [Robert] Schumann's «Der Rose Pilgerfahrt». Aufgeführt zu Herzogenbuchsee am 17. Mai 1908. 15 S. 8. Herzogenbuchsee, U. Dürrenmatt, 1908. N 6580[29]

Verfasserin = Krebs, Maria, 1902 *u.* 1903 *(s. Bulletin 1902, S. 325 u. 1903, S. 674).*

Weber, Siegfried. Fiorenzo di Lorenzo. Eine kunsthistorische Studie. gr.-8. Strassburg, J. H. Ed. Heitz, 1904.

Ausg. A: Habilitationsschr. Phil. I. Univ. Zürich. IV+ 123 S. V Zür

Ausg. B, erweitert: Mit 25 Tafeln in Lichtdruck. VIII + 169 S. (M. 12. —.) — (Zur Kunstgeschichte des Auslandes. Heft 27.) Nq 6890

Wechsler, Emil. Soldatenlieder von einem 74er ⟨E' W'⟩. Erschienen in der «Thurgauer-Zeitung» während der Manöver des dritten Armeekorps im Jahre 1908. 15 S. 8. Frauenfeld, Huber & Co. [fr. —.30] N 6580[30]

Wedekind, Frank. Die Zensur. Theodizee in einem Akt. [Mit 1 Figur.] 72 S. 8. Berlin, Bruno Cassirer, 1908. [M. 2.20] N 6891

Wedekind, Frank. Oaha. Schauspiel in fünf Aufzügen. [Mit 1 Figur.] II + 196 S. 8. Berlin, Bruno Cassirer, 1908 (**Umschlag:* 1909). [M. 3.—] N 6892

Weidmann, A[rnold]. Das Kommissionsgeschäft. Systematische Darstellung der Bank- und Waren-Kommission. (2 Teile.) 8. Rostock, Carl Hinstorffs Buchdr.; [Schaffhausen, Selbstverlag des Verfassers,] 1908. [*zus.* M. 8.— = fr. 10.—] N 6893

(Teil 1: Das Kommissionsgeschäft im allgemeinen.) II + XVI + 342 S.
Teil 2: Das Selbsteintrittsrecht, die Selbsthaftung. II + VI + 235 S.
— *Ausg. B von Teil 2; Ausg. A s. sep.:* Diss. Staatsw. Univ. Zürich.

Weidmann, Arnold. Das Selbsteintrittsrecht des Kommissionärs nach deutschem und schweizer Recht. Diss. Staatsw. Univ. Zürich ... von A' W' aus Zürich. VI + 235 S. 8. Rostock i. M., Carl Hinstorffs Buchdr., 1908. VZür

Ausg. A. — Ausg. B s. W', A'. Das Kommissionsgeschäft.... Teil 2....

Weingartner, Seraphin. Die Reusseiten des alten Luzern. Ein Beitrag zur Bewahrung seines typischen Charakters. [Mit 12 Ansichten auf 3 Tafeln.] 8 S. 8. N 6530[31]—VLuz

Jahresbericht für die Höhere Lehranstalt zu Luzern für das Schuljahr 1907/08. ... Beilagen: [II].... Luzern, J. Schills Erben, 1908.

Weinmann, Carl. Geschichte der Kirchenmusik. Von Dr. K' W'. VIII + 186 S. 8. Kempten und München, Jos. Kösel, 1906. ([geb.] M. 1.—) —

(Sammlung Kösel. Band 6.)
Darin S. 20 f. 30/2. 46 f. 51. 136. 171 etc. Schweizer *betr.*

Wenger[-Ruutz], Lisa. Prüfungen. Roman. IV+268 S. 8. Frauenfeld, Huber & Co., [1908]. [fr. 4.—, geb. 5.—] N 6972

⟨W[enk, Eduard].⟩ Zur Erinnerung an die Feier des 25-jährigen Bestandes des Evangelischen Schulvereins Basel. 1882—1907. II + 49 S. 8. Basel, Froese & Co., (1908). V Bas

Werner, B . Internationales Handbuch für die Brauerei-Industrie, unter besonderer Berücksichtigung der Zoll- und Handelsverhältnisse für Bier. Zusammenstellung der Ein- und Ausfuhrzölle von Bier in allen Kulturländern der Welt nach dem Stande vom 1. Juni 1908, nebst den wichtigsten zolltechnischen Bestimmungen. Darstellung der Absatzverhältnisse ... von Bier in den einzelnen Ländern. Nach amtlichen Quellen bearbeitet. 122 S. 8. Berlin, M. Krayn, 1908. ([geb.] M. 2.80) —

Darin S. 55—57: Schweiz; *s. auch S. 117.*

Wick, W[ilhelm]. Leitfaden der Handelslehre, im Anschluss an des Verfassers «Grundriss der Handelswissenschaft». Von Konrektor W. W', ... Basel. 2. Aufl. (4. bis 6. Tausend.) VIII + 108 S. 8. Leipzig, Carl Ernst Poeschel, 1908. (geb. M. 1.80) N 6894

Sammlung kaufmännischer Unterrichtswerke für Schulen, Kontore und zur Selbstbelehrung, nach einheitlichen Grundsätzen bearb. von erfahrenen Pädagogen und Fachschriftstellern. Band 12.

Widmann, Joseph Victor. Aus dem Fasse der Danaiden. 12 Erzählungen von J' Viktor W'. [Neue Ausgabe.] IV + 544 S. 8. Zürich, Schweizer Druck- und Verlagshaus, [1908]. [geb. fr. 7.50] N 6895

1., Original-Ausg. Zürich, Caesar Schmidt, 1884: L 1177

Wiederkehr, G[ustav]. Das Volkslied. Mit Beispielen aus dem Freiamte. [Mit Melodien.] 96 S. 8. Bern, A. Francke, 1909. [fr. 1.80] N 6896

Wiegand, Carl Friedrich. Untersuchungen über die Bedeutung der Gestaltqualität für die Erkennung von Wörtern. Diss. Phil. I. Univ. Zürich. [Mit Figuren. Sep.-Abdr. aus: Zeitschrift für Psychologie und Physiologie der Sinnesorgane .... Abteilung I: Zeitschr' für Ps' .... Bd. 48. Heft 3 u. 4.] 80 S. 8. Leipzig, Johann Ambrosius Barth, 1908. V Zür

Willemin, L[ouis]. En barque. Voyage d'une famille autour du Léman. [Illustré.] 194 p. 8. Genève, Atar, 1908. [fr. 3.—] N 6973

Willy, Rudolf. Die Gesamterfahrung vom Gesichtspunkt des Primärmonismus. II + II + IV + 176 S. 8. Zürich, Schulthess & Co., 1908. [fr. 3.—] N 6897

Wilsdorf, G . Die Ziegenzucht; mit ausführlicher Beschreibung der deutschen und Schweizer Ziegenrassen und Schläge. Mit 52 Textabbildungen. VIII + 228 S. 8. Berlin, Paul Parey, 1908. [geb. M. 5.—] N 6898

Windelband, Wolfgang. Der Anfall des Breisgaus an Baden. VIII + 141 S. 8. Tübingen, J. C. B. Mohr, 1908. [M. 3.—] N 6899

Betrifft die ganzen an die Schweiz angrenzenden Gebiete Badens.

Winzeler, L[ouis]. Hygiène de la Bouche et des Dents. [Avec 2 planches.] 108 p. 8. Lausanne, Payot & Cie, [1908]. ([relié] fr. 1.50)

Petite Bibliothèque d'Hygiène. N 6901

Wipf, H[einrich], und Erismann, [Huldreich] F[riedrich]. Wegleitung zu Handen der Schulbehörden betreffend Erstellung von Schulbänken. Verfasst von H. W', Lehrer, und Dr. F. E', Stadtrat, Zürich. Hrg. von der Schweizerischen Gesellschaft für Schulgesundheitspflege. [Mit 17 Abbildungen.] II + 9 [+ *Abbildungen* 8] S. 8. Zürich, Zürcher & Furrer, 1907. N 5800[24]

Wladikine, Mlle (Catherine). Sur la nature des diastases. Travail fait à l'Institut de physiologie de l'Université de Lausanne. (Thèse) Méd. Lausanne. 24 p. 8. Lausanne, Impr. de l'Université, 1908. V Waa

Wölfflin, Heinrich. Die Kunst Albrecht Dürers. 2. vermehrte Aufl. Mit 144 Abbildungen [wovon 8 Tafeln]. II+VIII+379 S. gr.-8. München, F. Bruckmann A.-G., 1908. [M. 10.—, geb. 12.—] Nq 6902

Wölfflin, Heinrich. Die Klassische Kunst. Eine Einführung in die italienische Renaissance. Mit 126 erläuternden Abbildungen. 4. Aufl. XII+279 S. gr.-8. München, F. Bruckmann A.-G., 1908. [M. 9.—, geb. 10.—] Nq 6903

Wölfflin, Heinrich. Renaissance und Barock. Eine Untersuchung über Wesen und Entstehung des Barockstils in Italien. 3. Aufl. Mit 16 Tafeln und 19 Textabbildungen. XII+128 S. gr.-8. München, F. Bruckmann A.-G., 1908. [M. 4.80, geb. 6.—] Nq 6904

(Neudruck *der* 2. [von Hans] Willich [bearbeiteten] Aufl.)

Wölfle, Gebhard. Schwänke in der Mundart von Bizau, für die Bregenzerwälder Bauernbühne, von G' Wölfle. Mit einer Einleitung von Hermann Sander. XXII+73 S. 8. Innsbruck, Wagner, 1908. [M. 1.—] N 6905

Wohnhäuser. Einfache Schweizerische W'. Aus dem Wettbewerb der Schweizerischen Vereinigung für Heimatschutz. ([Entwürfe, Abbildungen und Planskizzen. Mit] Auszug aus dem Preisgerichtlichen Gutachten. Bearb. und zusammengestellt von Dr. C[asimir] H[ermann] Baer....) Mit sechs farbigen Kunstbeilagen. Hrg. von der Sch' V' für H'. 56 S. 4. Bümpliz, Benteli A.-G., 1908. [cart. fr. 4.80] K

Woldenberg, Maximilian. Über die Schwefelsäure-Ester der Ricinolsäure und ihrer Derivate. Diss. Phil. [II.] Univ. Zürich. VIII+48 S. 8. Zürich, Grapentien & Zicker, 1908. V Zür

W[olf], A[rthur]. Der Held von St. Jakob an der Birs. Unpatriotisches Drama in baseldeutschen Versen [für 2 Damen]. 11 S. 8. Basel, Koehler, [1908]. [fr. —.40] N 6580[34]

Wolff, Arthur. Zur Kenntnis der Veränderungen in der Bakterienflora der frischen Milch während des sog. Inkubationsstadiums. Diss. Phil. [II.] Univ. Zürich. [Sep.-Abdr. aus: Centralblatt für Bakteriologie, Parasitenkunde und Infektionskrankheiten.... Abteilung II.... Band 20. No. 18/20 *u.* 21/23 *u.* 24/25.] VI+88 S. 8. Zürich (Buchdr. Frommann in Jena) 1908. V Zür

Wollmann, Anna. Ueber Luxation des Nervus ulnaris. Diss. Med. Bern. [Mit 1 Abbildung.] 28 S. 8. Bern, Unionsdruckerei, 1908. V Bern

Wopfner, Hermann. Die Lage Tirols zu Ausgang des Mittelalters und die Ursachen des Bauernkrieges. XVI+232 S. 8. Berlin und Leipzig, Dr. Walther Rothschild, 1908. (Einzelpreis M. 6.—, Subskr. 5.—) —

Abhandlungen zur Mittleren und Neueren Geschichte. Hrg. von Georg v[on] Below Heinrich Finke Friedrich Meinecke. Heft 4....

Darin S. 81. 97. 99. 101. 114/7. 144. 166. 169 f. 194. 198. 202 f. etc. die Schweiz *u.* Schweizer, *insbes. auch das* Hochstift Chur *betr.*

Worte der Erinnerung an Dr Karl Franz Sebastian Fahrländer von Laufenburg, in Aarau, (Regierungsrat,) geboren 29. Februar 1836, gestorben 23. April 1907, gesprochen bei seiner Beerdigung am 26. April 1907. II + 13 S. 8. (Aarau, Sauerländer & Co., [1907].) N 6700[5]

Wurzelmann, Marcus. Synthese des 3′-Oxy-α-Naphtoflavonols. Diss. Phil. Bern. 32 S. 8. Bern, W. Wälchli, 1907. V Bern

Wymann, Eduard. Die sechste Jahrhundertfeier des Rütlischwures, begangen auf dem Rütli Sonntag den 13. Oktober 1907. Festerinnerungen, im Auftrage der h. urschweizerischen Regierungen gesammelt. [Illustriert.] 56 S. 8. Einsiedeln, Benziger & Co. A.-G., 1908. [fr. 1.—] N 6917

Wymann, Eduard. Die Schicksale des katholischen Kultus in Zürich seit Ausgang der Reformation bis zur Gründung einer neuen kathol. Pfarrei. Diss. Phil. Freiburg in der Schweiz. [Mit Illustrationen und 1 Plan.] VIII + 106 S. kl.-4. Zürich, H. Börsig, 1907. N 6906 — V Fr

Wymann, G(ottlieb). Jubiläumsschrift zur Feier des 50-jährigen Bestandes der Sekundarschule von Interlaken. September 1908. Verfasst von G. W', Sekundarlehrer. Hrg. von der Sekundarschulkommission. 79 S. 8. Interlaken, Otto Schlaefli, 1908. VBern

[Wyss, Rudolf.] Eine Geschichte vom richtigen Fortschritt. [Landwirtschaftliche Erzählung. Von Pfr. R' W', Muri bei Bern.] II + 7 S. 8. [Zürich, Jacques Bollmann, 1908.] N 6850[5]

Zabel, Ernst. Die soziale Bedeutung von J[ean-] J[acques] Rousseaus Erziehungstheorie. Beilage zum Programm des Königl. Gymnasiums zu Quedlinburg, Ostern 1908. 23 S. 4. Quedlinburg a. H., H. Klöppel. Nq 6100[28]

Programm-Nr. 321.

Zahn, Ernst. Die Begegnung. [Erzählung.] gr.-8. Nq 6400[17]

In: Über Land und Meer. Oktav-Ausgabe. Jahrg. 25. Heft 1. Stuttgart-Berlin-Leipzig, Deutsche Verlags-Anstalt, [1908]. M. 1. —. S. 35—40.

Zahn, Ernst. Vier Erzählungen aus den «Helden des Alltags» von E' Z'. Für die Jugend ausgewählt durch den Nürnberger Jugendschriftenausschuss. 1. bis 10. Tausend. 96 S. 8. Stuttgart und Leipzig, Deutsche Verlags-Anstalt, [1907]. [geb. M. —.90] N 6907

Zahn, Ernst. Die Gerechtigkeit der Marianne Denier. Eine Erzählung. 8. N 6908

In: Deutsche Rundschau. Hrg. von Julius Rodenberg. Jahrg. 34. Heft 1 *u.* 2. Oktober *u.* November 1907. Berlin, Gebrüder Paetel. [*je* M. 2. 50.] S. 7—36 *u.* 161—188.

Zahn, Ernst. Vom Schreibtisch und aus dem Atelier. Wie ich Schriftsteller wurde. (Mit dem Bildnis des Verfassers.) gr.-8. —

In: Velhagen & Klasings Monatshefte. Jahrg. 23, Heft 1. September 1908. Berlin, Bielefeld, Leipzig und Wien, Velh' & Klasing. (M. 1. 50.) S. 97—103.

Zbierzchowski, Louis. Sur la modification des artères dans les maladies infectieuses aiguës. Thèse Méd. Genève: ⟨No 190⟩. *Kopftitel:* Institut Pathologique de l'Université de Genève. 31 p. 8. Genève, Ch. Zœllner, 1908. V Genf

Zbinden, H[enri]. Die psychologische Auffassung der Nervosität. Von Dr. H. Z', Arzt in Mon-Repos bei Vevey. Deutsch hrg. von Dr. med. J Hoeniger, Nervenarzt in Halle a. S. IV + 112 S. 8. Halle a. S., Max Niemeyer, 1908. [M. 2. 40] N 6955

Zbinden, H[enri]. Conseils aux nerveux et à leurs familles. Avec une préface du Dr [Paul] Dubois, Professeur à ... Berne. 8. Genève, Kündig; Paris.... [fr. 2. 50]

2me éd. 133 p. G'...; P', A. Lemoigne, 1906. N 6909
3e éd. 135 p. G'...; P', Fischbacher, 1908. N 6910

Zeitfragen. Sozialpolitische Z' der Schweiz, in Verbindung mit Anderen hrg. von Paul Pflüger (in Zürich). Heft 1. 8. Zürich, Buchh. des Schweiz. Grütlivereins, 1908. Im Abt., die Serie von 5 Nummern, fr. 2.—; pro Nummer —.50 Q

s. Pflüger, Paul.

Zeitschrift des Deutschen und Österreichischen Alpenvereins. Redigiert von Heinrich Hess. gr.-8. Innsbruck (**Bd. 38:* München), Verlag des D' und Ö' A'; Komm. J. Lindauer in München. [*je* M. 12. —, geb. 13.80 *resp.* 14.50] Pq

Jahrg. 1904. — Band 35. [Mit Illustrationen, 35 Tafeln und 1 Karten-Beilage.] VIII + 404 S. 1904.
Jahrg. 1905. — Band 36. [Mit Illustr', 30 Tafeln und 1 Karten-Beilage.] VIII + 400 S. 1905.
Jahrg. 1906. — Band 37. [Mit Illustr', 27 Tafeln und 2 Beilagen: 1 Karte und 1 Panorama.] VIII + 396 S. 1906.
Jahrg. 1907. — Band 38. [Mit Illustr', 32 Tafeln und 1 Karten-Beilage.] VIII + 400 S. 1907.

Zeitung. Illustrirte Z'. Nummer 3372. Band 130. 13. Februar 1908: Richard Wagner Nummer. [Mit Notenbeispielen und vielen Abbildungen.] II S. + S. 247—296. fol. Leipzig, J. J. Weber. (M. 1.—) Nf 6911

Zeller, R[udolf]. Ein Rundgang durch das Schweizerische Alpine Museum in Bern. 2. Aufl. Mit photographischen Aufnahmen von F[ranz] Rohr und J[ohann] Mettler. 34 S. 8. Bern, Verlag des Schweizerischen Alpinen Museums, 1908. [fr. —.40] V Bern

Zender, Jacques. Sur la composition chimique de l'eau et des vases des grands lacs de la Suisse. Thèse Sc. Genève. 65 p. 8. Genève, Ch. Zœllner, 1908. N 6680[7]—V Genf

Zepler, Marg(arethe) N . Emile Jacques-Dalcroze und seine Erziehung zum Rhythmus. 8. N 6530[34]

In: Baltische Frauen Zeitschrift. Hrg. von Elsbet Schütze. Jahrg. 2, 1907/1908. Maerzheft (1908). (Riga, Verlag Elsbet Schütze, Buchdr. H. Hempel & Co.) S. 925—932.

Zeppelin. (Graf [Ferdinand] von) Z'. 15. Sonderheft der «Woche». [Mit 1 Porträt, 5 Kartenskizzen im Text und 20 Tafeln.] 20 S. 4. Berlin, August Scherl, [August 1908]. [M. 1.—] Nq 6100[29]

Ziegler, Hans. Häufigkeit, Verbreitung und Begleiterscheinungen des Diabetes mellitus in der Schweiz. Statistische Erhebungen aus den Jahren 1901—1905. Diss. Med. Bern. 24 S. 8. Bern, Stämpfli & Cie., 1908. N 6550[28]—V Bern

(Ziegler, H[einrich].) Zur beruflichen Haftpflicht der Aerzte. [Hrg. durch die] Schweizerische Unfallversicherungs-A.-G. Winterthur. Beilage zum Correspondenz-Blatt für Schweizer Aerzte [Jahrg. 37,] 1907, Nr. 21. 8 S. 8. [Basel, Schweighauser.] N 6550[29]—R

Ziegler, J[ohann] H[einrich]. Konstitution und Komplementät der Elemente. 100 S. gr.-8. Bern, A. Francke, 1908. [fr. 2. 50] N 6918

Zimont, D(avid). Quelques Expériences sur les Altérations de l'épithélium pulmonaire dues à la narcose au chloroforme. Thèse Méd. Lausanne. [Avec 1 planche.] 30 p. 8. Lausanne, Impr. Cosmopolite, 1908. V Waa

Zipser, Walter. Der reaktive Einflusz von Carbonylgruppen auf α-ständige Atome. Diss. Phil. [II.] Univ. Zürich. VI + 42 S. 8. Borna-Leipzig, Robert Noske, 1908. V Zür

Zourabian, Mlle Hélène. Contribution à l'étude du traitement de la septicémie gazeuse par le gaz oxygène. Thèse Méd. Genève... par Mlle H' Z' ⟨Zouraboff⟩: No 198. *Kopftitel:* Clinique chirurgicale de l'Université de Genève, Professeur: Dr [Charles] Girard. 45 p. 8. Genève, J. Studer, 1908. V Genf

Zschokke, E[rwin]. Die Tuberkulosis des Rindes und ihre Bekämpfung. In gedrängter Darstellung zur Aufklärung unserer Mitglieder hrg. vom Verband schweizerischer Braunviehzuchtgenossenschaften. Verfasst von Professor Dr. E. Z', Zürich. 26 S. 8. Frauenfeld, Huber & Co., (1907). N 6850[6]

Zschokke, F[riedrich]. Die Beziehungen der mitteleuropäischen Tierwelt zur Eiszeit. [Von] Prof. F. Z' ⟨Basel⟩. ⟨Mit Tafel 1 u. 2.⟩ ⟨Separatabdruck aus: Verhandl(ungen) d(er) Deutsch(en) Zool[ogischen] Gesellschaft. (18. [Jahresversammlung].) 1908.⟩ S. 21—77. 8. (Leipzig, Wilhelm Engelmann, [1908].) N 6750[6]

Zschokke, F[riedrich]. Rana fusca Rösel und Triton alpestris Laur. als Bewohner der Hochalpen. Von Prof. F. Z'-Basel. ⟨Sonderabdruck aus der «Wochenschrift [für Aquarien- und Terrarienkunde]», Jahrg. 4, 1907, Nr. 46—51.⟩ 8 S. 4. [Braunschweig, G. Wenzel & Sohn.] Nq 6100[30]

Zürcher, E[mil]. Rechtspflege. Sonderabdruck [aus:] Handwörterbuch der Schweizerischen Volkswirtschaft, Sozialpolitik und Verwaltung.... Band 3. II + 17 S. 8. Bern, Verlag Encyklopädie, 1907. N 6450[25]

Züricherkalender. David Bürkli's Z'K' auf das Jahr 1909. [Mit]... Illustrationen... [und] Beilage: Wandkalender,... . (IV + *zus.* 100 S.) 4. Zürich, Fritz Amberger. P

Zumstein, Ernst. Spezial-Katalog und Handbuch über die Briefmarken der Schweiz. [Mit Abbildungen und einem lithographierten Anhang.] VI + 218 [+ *Anhang* 55] S. 8. Bern, Selbstverlag des Verfassers (E' Z', Briefmarkenbörse Bern), 1909. [geb. fr. 3.50] N6974

Anhang u. d. T.: Tabellen über Abstempelungen der Ausgaben 1843—1881. [Mit Figuren.] Bern, Lithogr. Joh. Schenk, 1909.

Zurbonsen, Fr[iedrich]. Quellenbuch zur Geschichte. Ein Hilfsmittel für Unterricht und Studium. In drei Teilen hrg. von Prof. Dr. Fr. Z'. (Band) 2: Mittelalter ⟨und Neuzeit bis 1648⟩. VIII + 176 S. 8. Münster i. W., Heinrich Schöningh, 1908. (M. 2.—, geb. 2.50) —

Darin S. 29/34. 48/50. 78f. 83f. 100/2. 109f. 154f. etc. die Schweiz betr.

Zuwachsverzeichnis der Bibliotheken in Zürich. Jahrg. 11, 1907. 4 [Quartale]. 8. Zürich, Berichthaus. [*je* fr. —.50] Bibl.

[Quartal:] 1 ⟨Januar bis März⟩. IV + 119 S. 1907; — 2 ⟨April bis Juni⟩. IV + 144 S. 1907; — 3 ⟨Juli bis September⟩. IV + 104 S. 1908; — 4 ⟨Oktober bis Dezember⟩. IV + 159 S. 1908.

Mitteilung der Redaktion.

Das Bibliographische Bulletin erscheint nunmehr seit 8 Jahren. Es ist darin die neue Literatur, soweit sie die Schweiz angeht, in möglichst weitem Umfang verzeichnet worden; die bisher erschienenen Nummern der 8 Jahrgänge umfassen nahezu 33,000 Titel aller Art. Bearbeitet wurde das Material von folgenden Mitarbeitern: 1901—1902 von Frl. Fanny Vogelsang, 1904—1905 von Herrn Fritz Heusler, von Anfang bis heute von Frl. Martha Schoch und dem Unterzeichneten.

Dieser, der mit heute als Bibliothekar der Schweizer. Landesbibliothek zurücktritt, nimmt damit auch Abschied von der arbeitsreichen, aber innerlich dankbaren Redaktion des Bibliographischen Bulletins.

Bern, 31. Dezember 1908. **Dr. Johannes Bernoulli.**

CARL BECK, Buchhandlung, LEIPZIG, Inselstr. 18

Antiquariat — Sortiment — Verlag

Spezialität: HELVETICA

(Alle Erscheinungen, welche in irgend einer Beziehung zur Schweiz oder den Alpen stehen)

Kataloge gratis und franko — **Grössere Aufträge portofrei**

Bisher erschienen folgende Kataloge meiner Neuerwerbungen:

N° 7. **Die Schweiz.** Teil I. Allgemeiner Teil.
N° 8. **Kulturgeschichte.**
N° 9. **Jurisprudenz und Nationalökonomie.**
N° 10. **Verzeichnis billiger Bücher zu Geschenkzwecken.**
N° 11. **Deutsche Literatur.**
N° 12. **Die Schweiz.** Teil II. Die Kantone der Schweiz.
N° 13. **Dissertationes saec. XVI—XVIII.**
N° 14. **Alte Schweizerische Landkarten.**

Sammelmappe zu meinen Katalogen gratis.

68

Druck und Verlag von BENTELI A.-G., Bümpliz-Bern.

1908. Nro 10/12.

Bibliographisches Bulletin

der Schweizerischen Landes-Bibliothek

BULLETIN BIBLIOGRAPHIQUE DE LA BIBLIOTHEQUE NATIONALE SUISSE

Achter Jahrgang. — Huitième Année.

Oktober/Dezember 1908. Nro 10/12. Abgeschlossen den 25. Januar 1909.

Erscheint jährlich in 12 Nummern und je 2 Abteilungen:
Teil I: *Bibliographie*, redigiert von der Direktion der Schweizerischen Landesbibliothek.
Teil II (beigegeben vom Verleger): Mitteilungen aus dem gesamten Buchhandel und Gewerbe, literarische Notizen, Bücherbesprechungen, *Inserate*.
Jahres-Abonnement: zweiseitig bedruckt Fr. 5. –; einseitig bedruckt, auf dünnem Papier und zwischen den Titeln bereits durchschnitten Fr. 6. —. Für das Ausland M. 5. —, bezw. M. 6. —.
☞ Einsendungen und Inserate beliebe man zu richten an den Verlag: Buchdruckerei Benteli A.-G., Bümpliz-Bern.

Das «Bibliographische Bulletin» wird zwei Teile enthalten: 1. Bibliographie, redigiert von der Direktion der Schweizerischen Landesbibliothek; 2. Mitteilungen (literarische Notizen, Bücherbesprechungen und zweckentsprechende Inserate), beigegeben vom Verleger.

Einsendungen und Wünsche sind an den Verleger zu richten.

In der Bibliographie erscheinen Titel nur, wenn die Werke selbst der Schweiz. Landesbibliothek zugegangen sind. — Redaktionsschluss der Nro 1/3. 31. März 1909.

Das «Bibliographische Bulletin» verzeichnet in seinem Hauptteil, «Bibliographie», die der Schweizerischen Landesbibliothek zugehenden neuen Druckschriften, Musikalien, Karten und Kunstblätter, die mit der Schweiz in irgendwelcher Beziehung stehen:

1. was in der Schweiz von 1901 an erscheint,
2. was im Ausland von 1901 an erscheint und schweizerischen Inhalt hat (immerhin nur, sofern dieser aus Registern u. dgl. leicht ersichtlich ist),
3. was von schweizerischen Verfassern von 1901 an veröffentlicht wird.

Le «Bulletin bibliographique» comprend 2 parties: 1. Bibliographie, rédigée par la direction de la Bibliothèque nationale

suisse; 2. Communications diverses (notices littéraires, comptes rendus et annonces de livres nouveaux), publiées par l'éditeur. Adresser les communications à l'éditeur.

Seuls les titres des ouvrages qui parviennent à la Bibliothèque nationale suisse paraissent dans la Bibliographie. — Seront insérés dans le nº 1/3 les titres des ouvrages reçus jusqu'au 31 mars 1909.

Le «Bulletin bibliographique» donne dans sa partie principale: «Bibliographie», les titres des imprimés, compositions musicales, cartes et estampes envoyés à la Bibliothèque nationale suisse, se rapportant en quelque mesure à la Suisse:

1º ce qui paraît en Suisse dès 1901,

2º ce qui paraît à l'étranger dès 1901, concernant la Suisse (pour autant, du moins, qu'on peut s'en rendre compte d'après les tables des matières, etc.),

3º ce qui est publié par des auteurs suisses dès 1901.

Nicht in jeder Nummer, sondern in besondern Anhängen, finden Aufnahme:

1. die kleineren Publikationen von Behörden;

2. die Berichte, Statuten u. s. w. von Gesellschaften u. dgl.

Diese Druckschriften werden verkürzt und möglichst nach Schlagworten verzeichnet.

Ausgeschlossen bleiben hier — in der Regel — Druckblätter (von 1—4 Seiten Druck).

On réunira dans des *appendices spéciaux*, paraissant à intervalles irréguliers:

1. Les petites publications officielles;

2. Les rapports, statuts, etc. de sociétés diverses.

Les titres de ces imprimés seront *abrégés* et autant que possible rangés par *mots-souches.*

On ne tiendra pas compte, dans la règle, des feuilles volantes de 1 à 4 pages d'impression.

Bibliographie.

Abderhalden, Emil. Neuere Ergebnisse auf dem Gebiete der speziellen Eiweisschemie. Von E' A', o. Professor ... [in] Berlin. 128 S. gr.-8. Jena, Gustav Fischer, 1909. [M. 3. 50] N 6975

Abhandlungen zum schweizerischen Recht, hrg. von Dr. Max Gmür, Professor.... Heft 31. 8. Bern, Stämpfli & Cie., 1909. [fr. 4.—] Q

s. Trüssel, Friedrich.

Actes de la Société jurassienne d'Emulation. Année 1907. IIme Série, 14e volume. [Avec des illustrations, 1 tableau et 1 planche.] XVI + 187 p. 8. Porrentruy, Impr. & Lithogr. du « Jura », 1908. P

Adamina, Jaques. La revision de la loi ecclésiastique du canton de Vaud. 32 p. 8. Lausanne, Georges Bridel & Cie, 1908. (fr. —.50) N 6600[22]

Adressbuch der lebenden Physiker, Mathematiker und Astronomen des In- und Auslandes und der technischen Hilfskräfte. 2. umgearbeitete Aufl. ([Mit] Anzeigen-Anhang.) VI + 270 S. 8. Leipzig, Johann Ambrosius Barth, 1909. [M. 8.—] —

Darin: Aarau, Basel, Bern, Davos *etc. etc.*

Adressbuch für Stadt und Stadtbezirk Bern 1908-09 = Bottin de la ville de Berne. Nach amtlichen Quellen revidiert. ⟨Redaktionsschluss: 10. November 1908.⟩ Mit revidiertem Stadtplan im Massstab von 1 : 12 500. VIII + 648 + 36 [+ 14] S. 8. Bern, Haller, 1908. ([geb.] fr. 6.—, Subscr. 5.—) Q

Agenda agricole-horticole de la Suisse romande. Édité sous le patronage de plusieurs sociétés d'Agriculture et d'Horticulture par H[enri] Dumuid... , avec la collaboration de M. John Wolf... . 38e Année. 1909. [Illustré.] (*ens.* 379 p.) 8. Genève, Atar, S. A. [relié] fr. 1. 50 P

Agenda de l'Agriculteur et du Vigneron pour 1909 (publié sous la Direction de M. G[ustave] Martinet ... à Lausanne). [Avec 2 tableaux et un Appendice.] 296 + *Appendice* 8 p. 8. Lausanne, Payot & Cie. [relié fr. 2.—] P

Agenda de l'Horloger pour 1909. Formulaire de Renseignements Techniques et Pratiques. Rédigé par Hermann Grossmann ... , avec le concours de plusieurs collaborateurs. 6e Année. [Illustré.] VI + 356 p. 8. Berne, E. Magron. [relié fr. 2.—] P

Agenda de la Suisse Romande pour 1909. Tarif des postes et télégraphes, renseignements divers. II [+ 208] + *Appendice* 64 p. 8. Lausanne, Payot & Cie. [relié *de* fr. 1. 20 *à* 2. 75] P

Agenda en blanc, suivi d'un Appendice: Almanach de Lausanne pour 1909. Laus', P' & Cie *séparément* fr. —. 15

Agenda des Dames. 1909. [Illustré.] IV + 96 p. 8. Genève, Ch. Bernard & Cie. fr. —. 30 P

Agenda et Livre d'adresses de l'Electricien Suisse = Kalender und Adressbuch des Schweiz. Electrotechnikers. 1909. [Avec des figures.] IV + 340 + 16 [+ 5] p. 8. Genève, Rue de Villereuse, 35. [relié] fr. 2. 50 P

Agenda Reine-Berthe. (1909.) [2me Année. Illustré.] VI + 208 p. 8. Payerne, H. Messeiller. [relié fr. 1. 25] P

Alcott, Miss Louisa M[ay]. Petits hommes. Traduit librement de l'anglais par Mme [Blanche] Mignot-Delessert. 2me éd. [Couverture illustrée.] VI + 325 p. 8. Neuchâtel, Delachaux & Niestlé S. A., (1908). (fr. 3. —) N 6976

Almanacco del Popolo Ticinese per l'anno 1909, compilato e pubblicato per cura della Società Cantonale degli Amici dell' Educazione e d'utilità pubblica .... No 65. [Con 1 ritratto fuori testo.] IV + 160 p. 8. Bellinzona, S. A. Stabilimento Tipo-Litografico, 1908. (fr. —. 30) P

Almanach Bernois. 1909. 7e Année. [Illustré.] IV + 84 [+ 12] p. 4. St-Imier, Impr. du Jura bernois (**Umschlag:* Imp. E. Grossniklaus). fr. —. 40 P

Almanach de Genève, publié sous les auspices de (**Umschlag:* p' par) l'Institut National Genevois. 51e Année. Deuxième série. No 15. Année 1909. [Avec vignettes et mélodies.] IV + 192 p. 8. Genève, Atar. [fr. —. 50] P

Almanach Helvétique. Etrennes Romandes Illustrées.... 1909. 3e Année. IV + 112 p. 4. Lausanne, S. Henchoz. fr. —. 20 P

Alpes. Les A' Fribourgeoises (et) La Gruyère. Publié par la Section Moléson du Club Alpin Suisse. Illustrations [et 1 planche] par Georges de Gottrau. ([Couverture en couleurs, par] Ernest de Weck-Boccard.) IV + 204 p. 4. Lausanne, Georges Bridel & Cie, [1908]. [Souscr.: fr. 20. —, relié 24. — *et* 25. —] Nq 6977

Amsler, E[mil]. Das Aargauische Erbrecht von 1856, seine Auslegung und Anwendung bis zu seiner Aufhebung durch das Schweizerische Zivilgesetzbuch. IV + 200 S. 8. Aarau, H. R. Sauerländer & Co., 1909. [geb. fr. 3. 60] N 6978

Amtskalender. Amts- und Terminkalender für die Staats- und Gemeinde-Beamten des Kantons Basellandschaft auf das Jahr 1909. Jahrg. 28. Hrg. durch die Direktion des Innern. 278 [+ 34 leere] S. 8. Liestal, Gebr. Lüdin, 1908. [geb. fr. 2. —] O BasL

Anastasi, Giov[anni]. Vita Ticinese: Storia, Caratteristiche, Aneddoti. Conferenza letta il 6 agosto 1908 al Primo Corso estivo di Lingua e Letteratura italiana tenuto presso la Scuola superiore di Commercio in Bellinzona. 34 p. 8. Lugano, Tessin-Touriste, 1908. [fr. —. 40] N 7050[1]

Annalen der Schweizerischen meteorologischen Central-Anstalt 1907. «Der Schw' m' Beobachtungen» Jahrg. 44. [Mit Figuren und 7 Tafeln.] (*zus.* 277 S.) 4. Zürich, Druck Zürcher & Furrer, Comm. Fäsi & Beer, [1909]. [fr. 20.—] Pq

Annales de Jurisprudence, droit fédéral civil et public, avec table des matières alphabétique allemande. Publiées par S[igismond] de Blonay, avocat. 15e année 1907. VIII + 340 p. 8. Lausanne, Th. Sack, 1908. [Souscr. fr. 6.—, relié 8.—; en libr. 8.— *et* 10.—] Q

Annuaire du Club Alpin Français. 30e année, 1903. [Avec une mélodie, des illustrations, 4 planches et 4 cartes.] XVI + 624 p. 8. Paris, Au siège social du C' A' F' et à la libr. Hachette & Cie, 1904. [fr. 18.—] P

*Dernier volume de l'*Annuaire..., *qui a été remplacé par:* La Montagne. Revue Mensuelle du C' A' F'. Volume 1 ⟨1904-1905⟩ (= 31e Année - Nouvelle Série). Paris 1905; *et ss.*

Annuaire Genevois 1909. Genève-Ville & Communes. 1144 [+ 4] p. 8. Genève, Adresse-Office. [relié] souscr. fr. 3.—, en libr. 4.— Q

Ansaldi, Mme Albertine. Fleurs d'Automne s. Ansaldi, Nicolo. Soleils Couchants....

Ansaldi, Nicolo. [1.] Soleils Couchants par N' A'. — [2.] Fleurs d'Automne par Mme Albertine Ansaldi. [Avec 1 portrait hors texte.] 176 p. 8. Genève, Ad. Soldini, 1908. (fr. 3. 50) N 6979

Arbeiten der Auskunftsstelle für Pflanzenschutz an der landwirtschaftlichen Schule Rütti. Separat-Abdruck aus dem Jahresbericht der landw' Sch' R' pro 1906/07. 18 S. 4. [Bern, Bühler & Werder, 1907.] Nq 6400[27]

Archiv des Historischen Vereins des Kantons Bern. Band 19. Heft 1. [Mit Vignetten und 7 Tafeln.] II + XXXII + 236 S. 8. Bern, Gustav Grunau, 1908. P

Archives de la Société d'histoire du canton de Fribourg. Tome 9, 1re livraison. 299 p. 8. Fribourg ⟨Suisse⟩, Fragnière Frères, 1908. (fr. 2. 50) P

Aronowicz, Owsei. (Isaak) Rülfs monistische Philosophie. Dynamo- und Pneumato-Monismus. Diss. Phil. Bern. IV + 70 S. 8. Frankfurt a. M., Louis Golde, 1908. V Bern

Aschpiz, A[ron]. Kindersterblichkeit beim engen Becken im Frauenspitale Basel-Stadt. Vorsteher: Prof. [Otto] von Herff. Diss. Med. Basel. 24 S. 8. Basel, Brin & Cie., 1908. V Bas

Atz, Carl. Kunstgeschichte von Tirol und Vorarlberg von K' Atz.... 2., umgearbeitete und vermehrte Aufl. mit 900 Illustrationen. IV + 1048 S. gr.-8. Innsbruck, Wagner, 1909. [M. 21. 50, geb. 24.—] Nq 6980

Atzberger, L[eonhard]. Was ist der Modernismus? Eine hochaktuelle Frage auf Grund der Enzyklika Pascendi beantwortet von Universitätsprofessor Dr. L. A'.... Separatabdruck aus der Apologetischen Rundschau, ... hrg. von Dr. [Carl Maria] Kaufmann, Köln. 40 S. 8. Einsiedeln *etc.*, Benziger & Co., A. G., 1908. [fr. —.75] N 6600[25]

Aubert, Th[éodore]. Emérentienne. Roman. 209 p. 8. Genève, Atar, [1909]. [fr. 3.50] N 6981

Auer, C[onrad]. Entwicklung, gegenwärtiger Stand und Ausbau der Fortbildungsschule (**Umschlag:* A' der F'. Ein weiterer Beitrag zur Totalrevision der glarnerischen Schul-Gesetzgebung). Zuhanden der Mitglieder des Kantonallehrervereins, der Landesbehörden und der Gemeindeschulräte. Verfasst von C. A'.... [Mit 2 Tabellen.] 86 S. 8. Glarus, Rud. Tschudy, 1908. N 6982

Auer, Paul. Morphologische und biologische Beeinflussung der Bakterien durch Kalk mit spezieller Berücksichtigung der Kalkdesinfektion. Diss. Phil. Bern. Sonderabdruck aus «Archiv für Hygiene». Bd. 67. *Kopftitel:* ⟨Aus dem Hygienisch-Bakteriologischen Institut der Universität Bern. Direktor: Prof. Dr. W[ilhelm] Kolle.⟩ 54 S. 8. München, R. Oldenbourg, (1908). V Bern

Auszüge aus den Entscheidungen des Obergerichts des Kantons Solothurn vom Jahre 1907. Anhang zum Rechenschaftsbericht des Obergerichts des K' Sol' pro 1907. S. 93—120. 8. (Olten, Paul Michel, 1908.) O Sol

Auszüge aus Entscheiden des Obergerichtes und seiner Abteilungen, sowie des Handelsgerichtes und des Kassationsgerichtes. 1907. 85 S. 8. O Zür

Beilage zu: 77. Rechenschafts-Bericht des Obergerichtes und des Kassationsgerichtes (des Kantons Zürich) über das Jahr 1907. Winterthur, Geschwister Ziegler, 1908.

Autier, Joseph. Mademoiselle la Nièce. [Roman. Couverture illustrée.] 339 p. 8. Neuchâtel, Attinger Frères, [1908]. (fr. 3.50, relié 4.75) (Collection d'Auteurs de la Suisse romande.) N 6983

Bachofen, Emil. Schweizerische Landes-Pferdezucht im Halbblut. [Mit 6 Tafeln.] 8, Frauenfeld, Huber & Co., 1908.

Ausg. A: Diss. Vet.-Med. Univ. Zürich. VIII + 92 S. V Zür
Ausg. B: Von E' B', ... Dr. med. vet. IV + 92 S. [fr. 3.—] N 6984

Badenerkalender. B' K' oder Richtiger Bote auf das Jahr 1909. Jahrg. 257. [Darin:] Neuestes ... Marktverzeichnis.... [Illustriert.] IV + 114 S. 4. Baden, Jäger. (fr. —.40) P

Bär, Emil. Die Resultate der Appendicitisbehandlung am Kantonsspital Münsterlingen innerhalb der Jahre 1900—1907. Diss. Med. Univ. Zürich. (Sonderabzug aus Beiträge zur klinischen Chirurgie. Band 59. Heft 3.) *Kopftitel:* Aus dem Kantonsspital Münsterlingen. Chefarzt: Dr. Conrad Brunner. IV + 76 S. 8. Tübingen, H. Laupp Jr. 1908. V Zür

Ball, Rich(ard). Mein Disziplinar-Verfahren unter dem Reichskanzler Fürsten [Bernhard] von Bülow. Verfasst von Rich. Ball, Geheimen expedierenden Sekretær des Auswærtigen Amts.... II + 118 S. 8. Genf, Bezugsquelle: Ball (Imp. Soullier, Genève), [1908]. [fr. 2.50] N 6985

Baranowski, Stanislaw. Synthese des 1-3′-Dioxy-3-Methylflavons. Diss. Phil. Bern. 32 S. 8. Bern, R. Suter & Cie., 1908. V Bern

Barblan, Gaud[enz]. Poesias ladinas. IV + 108 S. 8. Samaden, Engadin Press Co., 1908. [fr. 1. 50] N 6986

Barblan, Gaud[enz]. Urbari dalla muntongia da Mna. In Original nel archiv da Mna. Publichà da Gaud. B'. [Mit 1 Vignette. Sep.-Abdr. aus: Annalas della Società reto-romantscha. 19. Annada.] II + 33 S. 8. Chur, H. Fiebig, [1905]. N 6650⁷

Barth, Hans. Schweiz seit 1517. [Litteraturbericht.] ⟨1906.⟩ (Jahresberichte der Geschichtswissenschaft. J[ahr]g. 29, 1906. Sonderdruck:) § 24 B. II S. + S. 11, 412—433. 8. (Berlin, Weidmann, [1908].) Bibl.

Basch, Georg. Über das Verhalten des Sajodins im Organismus. Diss. Vet.-Med. Bern. [Sep.-Abdr. aus: Zeitschrift für physiologische Chemie, Band 55, Heft 5.] *Kopftitel:* Aus dem chemischen Laboratorium des pathologischen Instituts der Universität Berlin. 15 S. 8. Strassburg, Karl J. Trübner, 1908. V Bern

Baud, Maurice. Les caractères hétérodoxes de l'art gothique. 96 p. 8. Genève, Impr. W. Kündig & Fils (*Aufdruck:* H. K', libraire ...), 1907. [fr. 2. —] N 6987

Béchert, Henri. Étude clinique de l'oculo-réaction à la tuberculine. Thèse Méd. Lausanne. *Kopftitel:* Université de Lausanne, Service de M. le Prof. Dr [Adolphe] Combe. 74 p. 8. Lausanne, A. Petter, 1908. V Waa

Beck, J[an] W[ibertus] s. Ekkehard (I). Ekkehards Waltharius. Ein Kommentar....

Becker, Wilhelm Carl. Der Nietzschekultus. Ein Kapitel aus der Geschichte der Verirrungen des menschlichen Geistes. 140 S. 8. Leipzig, Richard Lipinski, 1908. [M. 2. —] —

Beiträge aus der Geschichte der Chemie. Dem Gedächtnis von Georg W(ilhelm) A(ugust) Kahlbaum, weil. o. ö. Professor der physikal. Chemie an der Universität Basel, geb. 1853 in Berlin, gest. 1905 in Basel. Gewidmet von R(ichard) Abegg-Breslau, W[ilhelm] I(talo) Baragiola-Zürich, ... Rud(olf) Burckhardt-Basel ⟨†⟩, .. L(ouis) Isely-Neuchâtel, ... Ed(uard) Schaer-Strassburg i. E., ... Paul (W[ilhelm]) Schmidt-Basel, ... A(lfred) Werner-Zürich, ... J(an) v[on] Zawidzki-Dublany bei Lemberg. Hrg. von Paul Diergart-Berlin. Mit einem Porträt Georg W. A. Kahlbaums [Tafel], zahlreichen Abbildungen und einer farbigen Doppeltafel. XVI + 652 S. 8. Leipzig und Wien, Franz Deuticke, 1909. [M. 24. —] N 6988

Beiträge zur Geschichte des Zürcherischen Zeitungswesens. Vorwort, von Dr. Oscar Wettstein — Aus der Geschichte des Vereins der Schweizerischen Presse, von Dr. A[lbert] Hablützel — Die Zürcherische P' bis zur Helvetik, von Dr. A(dolf) Jacob — Die Z' P' in der Zeit der H', von S[amuel] Markus — Die Zürch' P' im Anfange des 19. Jahrhunderts, von Dr. M(ax) Uebelhör. XXVIII + 241 S. 8. Zürich, Albert Raustein, 1908.

Ausg. A: Umschlag = Titel. [im Buchh. fr. 6. —] N 6989
Ausg. B: (**Umschlag:* Festschrift zur Vierteljahrhundertfeier des Vereins der Schweizerischen Presse, 4. und 5. Juli 1908 in Zürich). [für Bibliotheken cart. fr. 2. 50] V

Beiträge zur Heimatkunde des Amtes Seftigen. Hrg. von einer Kommission des Lehrervereins des Amtsbezirkes Seftigen und Freunden heimatlicher Geschichte (*Umschlag:* Heimatkunde des Amtes S'). (4 Lieferungen.) [Mit Abbildungen, 53 Tafeln und 1 Karte.] IV + 296 S. 8. Bern, K. J. Wyss, 1906[-1908]. (per Liefg. fr. 1. 50) N 6990

(Liefg. 1. IV + IV S. + S. 1 — 80. 1906; — Liefg. 2. IV S. + S. 81 — 160. [1907]; — Liefg. 3 und 4 ⟨Schluss⟩. IV S. + S. 161 — 296. [1908.])

Bellermann, Ludwig. [Friedrich von] Schillers Dramen. Beiträge zu ihrem Verständnis. Teil 3 [Schlussband]. 4. Aufl. VI + 337 S. 8. Berlin, Weidmann, 1908. [geb. M. 6. 60] —

Darin S. 117—197: 9. Wilhelm Tell.
Die 4. Aufl. ist in den ersten Kapiteln des Bandes (S. 1—197) unverändert geblieben. — 3. Aufl. 1905: N 3712

Bélovodsky, Mme Olympiade. Signification physiologique du Phénomène de Caséification gastrique du Lait. Thèse Méd. Lausanne. *Kopftitel:* Travail fait à l'Institut de Physiologie de l'Université de Lausanne. 32 p. 8. Lausanne, A. Rion, 1908. V Waa

Bender, Ewald. Die Kunst Ferdinand Hodlers. [Illustriert.] kl.-4. N 7050[2]

In: Morgen. Wochenschrift für deutsche Kultur. Vereinigt mit der Wochenschr' Neue Revue Nummer 1. 1. Januar 1909. Charlottenburg, Verlag: Neue Revue. M. —. 50. S. 17 – 22.

Benz, Gustav. Vom Leben erfasst. Ein Jahrgang Predigten. VIII + 487 S. 8. Basel, Friedrich Reinhardt, 1909. [fr. 5. —, geb. 6. 25]
[1. Aufl.] N 6991 | 2. Aufl. —

Benz, Gustav. Der Liebe Gottes gewiss. Predigt, gehalten am 3. Januar 1909 zu St. Matthäus. [Mit Vignette.] 16 S. 8. Basel, Komm. der Basler Missionsbuchh., 1909. [fr. —. 20] N 6600[24]

Bergkristalle. Eine Sammlung illustrierter Novellen und Geschichten schweizerischer Erzähler. Serie II. Band 10. 1. bis 3. Tausend. (Jeanneton — Die junge Schweiz. Zwei Erzählungen von Reinhold Günther. [Illustriert.]) 140 S. 8. Biel, Ernst Kuhn, 1908. [fr. 1. 50] U3

Bericht über den III. Kongress für experimentelle Psychologie in Frankfurt a. Main vom 22. bis 25. April 1908. Im Auftrage des Vorstandes hrg. von Prof. Dr. F[riedrich] Schumann (Zürich). [Mit Figuren.] XXIV + 264 S. 8. Leipzig, Johann Ambrosius Barth, 1909. [M. 9. —] —

Darin S. 22—58: Die Methoden der tierpsychologischen Beobachtungen und Versuche. Von Ed[ouard] Claparède (Genf). [Mit Figuren]; *S. 232—234:* Über die experimentelle Untersuchung der Denkvorgänge. Von E[rnst] Dürr (Bern).

Berichte der schweizerischen botanischen Gesellschaft = Bulletin de la Société botanique suisse. Redaktion: Dr. Hans Bachmann in Luzern. Heft 17. Mit Originalarbeiten von Dr. A[ugust] Binz und Dr. M[artin] Rikli. [Mit Figuren, Illustrationen, 1 Karte und 1 Profil-Tafel.] XIV + 261 S. 8. Bern, K. J. Wyss, 1907 (**Umschlag:* 1908). [fr. 5. —] R

Bernoulli, August. Basel in den Dreissigerwirren. [Teil] 3: Von der teilweisen Trennung im März bis zur Anerkennung des Kantons Basellandschaft im Oktober 1832. [Mit 4 Porträts und 1 Tafel.] 66 S. 4. Basel, Komm. Helbing & Lichtenhahn. [fr. 1. —] Pq

87. Neujahrsblatt hrg. von der Gesellschaft zur Beförderung des Guten und Gemeinnützigen. 1909.

Bernoulli, Carl Albrecht. Der Ritt nach Fehrbellin. Ein Schauspiel. IV + 120 S. 8. Jena, Eugen Diederichs, 1908. [M. 2. —, geb. 3. —] N 6992

Berstein, Isaak. Synthese des 3′,4′-Dioxyflavons. Diss. Phil. Bern. [Mit 1 Tabelle.] 26 S. 8. Bern, W. Wälchli, 1907. V Bern

Besson, H[enri]. Des Derniers Temps et la Fin du Monde. Essai Populaire d'Eschatologie. Avec illustrations [6 planches] tirées des tableaux de M. Paul Robert. 160 p. 8. Genève, J.-H. Jeheber; ..., (1908). (fr. 2. 50)

Ed. A: Genève...; Neuchâtel, Delachaux & Niestlé S. A. N 6993
Ed. B: Genève...; Paris, Fischbacher. —

Besson, M[arius]. Contribution à l'histoire du Diocèse de Lausanne sous La domination Franque, 534–888. [Avec des vignettes.] 207 p. gr.-8. Fribourg, Suisse, Fragnière Frères, 1908. [fr. 6.—] N 6994

Bettex, Fr[édéric]. Balak und Bileam. 4. Mose 22—24. (Zuerst in «Licht und Leben» 1904 erschienen.) [Mit illustriertem Umschlag.] 31 S. 8. Striegau, Theodor Urban, 1908. (M. —. 25) N 6995[1]

Bettex, Fr[édéric]. Moses Bitten. (Teilweise erschienen im «Evangelischen Sonntagsblatt», Stuttgart.) [Mit illustriertem Umschlag]. 27 S. 8. Striegau, Theodor Urban, 1908. (M. —. 25) N 6995[2]

Bettex, Fr[édéric]. Fremdes Feuer. 3. Mose 10, 1—7. (Zuerst im «Friedensboten» 1906 erschienen.) [Mit illustriertem Umschlag]. 20 S. 8. Striegau, Theodor Urban, 1908. (M. —. 25) N 6995[3]

Bettex, Fr[édéric]. Aus Israels Geschichte. [6 Hefte.] 181 S. 8. Striegau, Theodor Urban, 1908. [M. 1. 50] N 6996

(*Die 6 Hefte a. u. bes. T.:* Israels Hungern — Moses Bitten — Die Stiftshütte — Fremdes Feuer — Balak und Bileam — Gideon.)

Bettex, Fr[édéric]. Israels Hungern. (Bearb. nach früher im «Christlichen Volksfreund» und in den «Sabbathklängen» erschienenen Aufsätzen.) [Mit illustriertem Umschlag.] 32 S. 8. Striegau, Theodor Urban, 1908. [M. —. 25] N 6995[5]

Bettex, Fr[édéric]. Die Stiftshütte. [Mit illustriertem Umschlag.] 32 S. 8. Striegau, Theodor Urban, 1908. [M. —. 25] N 6995[6]

Beyerle, Conrad. Die Geschichte des Chorstifts und der Pfarrei St. Johann zu Konstanz. Von Dr iur. K' B', ord. Professor in Göttingen. Mit 39 Abbildungen [wovon 4 Tafeln]. (Erweiterter Sonderabdruck aus dem Freiburger Diözesan-Archiv. Neue Folge Bd 4, 1903, Bd 5, 1904, Bd 9, 1908.) XII + 473 S. 8. Freiburg im Breisgau, Herder, 1908. [M. 5. —] N 6997

Bibliographie der Schweizerischen Landeskunde.... 8. Bern, K. J. Wyss, 1908. Bibl.

Fascikel V9f. Heft 3.... [fr. 2. —] s. Boos-Jegher, Ed[uard].
Faszikel V10c. Band 3.... [fr. 3. —] s. Sichler, Albert.

Bibliographie nationale suisse.... 8. Berne, K.-J. Wyss, 1908. Lesesaal

Fascicule V9f. 3e Cahier.... [fr. 2. —] s. Boos-Jegher, Ed[uard].
Fascicule V10c. 3e volume.... [fr. 3. —] s. Sichler, Albert.

Binz, August. Das Binnental und seine Flora. [Mit 1 Ansicht und 1 Karte.] 46 S. 4. Nq 6100[33]—Vq Bas

Bericht der Realschule zu Basel 1907—1908. Wissenschaftliche Beilage.... Basel, Franz Wittmer, 1908.

Biographie. Allgemeine Deutsche B'. Band 54. Nachträge bis 1899: Scheurl—Walther. Auf Veranlassung ... des Königs von Bayern hrg. durch die historische Commission bei der Königl. Akademie der Wissenschaften. IV + 796 S. 8. Leipzig, Duncker & Humblot, 1908. [M. 12. —, geb. 14. 20] Lesesaal

Bleichmann, M[oische]. Über Herzverletzungen ⟨Abbinden des Herzohres bei Verletzungen⟩. Diss. Med Basel. 36 S. 8. Basel, Friedrich Reinhardt, 1908. V Bas

Bloch, Julius. Enten, Gänse und Tauben als Nutzgeflügel. Anleitung zur rationellen und rentabeln Zucht von Wassergeflügel und Tauben. Mit zahlreichen Abbildungen von Rassetieren. 156 S. 8. Aarau, Emil Wirz, 1909. [geb. fr. 2. —] N 6998

Blum, Hans. Die Tat der Johannisnacht. Erzählung von H' B' [Rheinfelden]. [Mit illustriertem Umschlag.] 80 S. 8. Dessau, Mohr, [1908]. (M. —. 20) N 6999

Des Volkes Lieblingsbücher. Sammlung bester und spannendster Volksschriften. Herausgeber: Dr. Adrian Mohr. Nr. 7.

Bodman, Emanuel von. Die heimliche Krone. Tragödie in fünf Aufzügen von E' von B' [Zürich]. 143 S. 8. Berlin, Julius Bard, 1909. [M. 2. 50] N 7001

Bodmann, Carl. Beiträge zur Kenntnis der Tri- und der Diphenylmethan-Reihe. Diss. Math.-Naturw. Freiburg in der Schweiz. [Mit 1 Abbildung.] 60 S. 8. Freiburg ⟨Schweiz⟩, St.-Paulus-Druckerei, 1908. V Fr

Bolle; Pierre. Zur operativen Behandlung der Atresien und Stenosen des Genitalkanals, an Hand von 7 Fällen aus der Klinik des ... Prof. [Otto] von Herff, Basel. Diss. Med. Basel. 36 S. 8. Basel, Kreis & Co., 1909. V Bas

Bolt, N[iclaus]. Peterli au Lift. Histoire d'un petit montagnard. Traduit de l'allemand par Joseph Autier. [Couverture illlustrée.] 143 p. 8. Genève, J.-H. Jeheber; ..., (1908). [fr. 2.50, relié 3.50]

Ed. A: Genève...; Neuchâtel, Delachaux & Niestlé S. A. —
Ed. B: Genève ..; Paris, Fischbacher. N 7002

Bonorand, Menga. Missions-Studien-Kränzchen. 35 S. 8. Basel. Basler Missionsbuchh., 1909. [fr. —. 25] V Bas

Boos-Jegher, Ed[uard]. Gewerbe und Industrie. Zusammengestellt von Ed. B'-J'.... ⟨Abgeschlossen auf 31. Dezember 1900.⟩ Heft 3: Gewerblich-industrielle Berufsbildung, Fachblätter und Kataloge. VI + 164 S. 8. Bern, K. J. Wyss, 1908. [fr. 2.—] Bibl —Lesesaal

Ausg. A mit deutschen Titeln. — Bibliographie der Schweizerischen Landeskunde.... Fascikel V 9 f.
Ausg. B mit französ. Titeln: Métiers et industrie. Elaboré par Ed. B'-J'.... ⟨Arrêté au mois de Décembre 1900.⟩ 3e Cahier: Education professionnelle, Feuilles spéciales et catalogues. Berne, K.-J. Wyss, 1908. — Bibliographie nationale suisse.... Fascicule V 9 f.

Bourget, L[ouis]. Hygiène de l'Estomac et des Intestins. [Avec 1 figure.] 68 p. 8. Lausanne, Payot & Cie, [1908]. ([relié] fr. 1. 50) N 7003

Petite Bibliothèque d'Hygiène.

Bourmer, Franz Joseph. Beiträge zur Nephrolithiasis und Untersuchung von Nephrolithen einiger Haustiere. Diss. Vet.-Med. Bern. Mit 6 Tafeln. 37 S. 8. (Hannover, W. Jürgens, 1908.) V Bern

Bovet, Félix. Pensées. Préface de Philippe Godet. [Avec 1 portrait hors texte.] XXXIV + 223 p. 8. Saint-Blaise, Foyer solidariste, 1909. (fr. 3. 50, relié 5. — *et* 7. —) N 7004

Brandstetter, Josef Leopold. Literatur der V Orte von den Jahren 1906 und 1907. Zusammengestellt von Dr. J' L' B'. Separat-Abdruck aus dem Geschichtsfreund Band 63. II + 47 S. 8. Stans, Ad. & P. von Matt, [1908]. Bibl.

Bridel, Mme Eugène. Les Mystères de la Rivulettaz. Avec dix dessins par E[douard] Elzingre. 256 p. 8. Lausanne, Georges Bridel & Cie; Paris, Fischbacher, (1908). (fr. 2. 50) N 7005

Briefwechsel der Brüder Ambrosius und Thomas Blaurer, 1509—1548. Hrg. von der Badischen Historischen Kommission, bearb. von Traugott Schiess. Band 1: 1509–Juni 1538. XLVIII + 884 [+II] S. 8. Freiburg i. Br., Friedrich Ernst Fehsenfeld, 1908. [M. 30.—] U1

Brinckmann, Albert. Die praktische Bedeutung der Ornamentstiche für die deutsche Frührenaissance. Mit 25 Tafeln. X + 99 S. 8. Strassburg, J. H. Ed. Heitz, 1907. (M. 10.—) —

Studien zur Deutschen Kunstgeschichte. Heft 90.
Darin S. 21—27 u. Tafel 4—5 einen Stich des Agostino Veneziano *und* die Chorstühle im Münster zu Bern *betr.: etc.*

Brockmann, Franziska. Ueber das Verhalten der Pulskurven bei Aortenstenose. Diss. Med. Univ. Zürich. [Mit Figuren.] *Kopftitel:* Aus der medizinischen Klinik in Zürich ⟨Direktor: Prof. Dr. H[ermann] Eichhorst⟩. 57 S. 8. Zürich, Gebr. Leemann & Co., 1909. V Zür

Brodsky, Jacob. Ueber den Einfluss einiger Alkalisalze auf die Erregbarkeit des Frosch-Nerven. Diss. Med. Univ. Zürich ... von Jakob B'.... [Mit Figuren.] *Kopftitel:* Aus dem Physiologischen Institut Zürich. 55 S. 8. Zürich, Gebr. Leemann & Co., 1908. V Zür

Brodsky, Schlema-Emmanuel. Zur Kasuistik der traumatischen Milzruptur und Milzexstirpation. Diss. Med. Univ. Zürich. *Kopftitel:* Aus der Chirurgischen Klinik der Universität Zürich. Direktor: Prof. Dr. [Ulrich] Krönlein. 30 S. 8. Zürich, Gebr. Leemann & Co., 1908. V Zür

Brodtbeck, C[arl] A[dolf]. Schweizerisches Rechtslexikon. 2 Teile. Hrg. von Dr K. A. B' ... . 8. Zürich, Orell Füssli, (1907—1908). N 6198—Lesesaal

[Teil 1.] 212 [+ *Verlags-Verzeichnis* 12] S. (1907.) [fr. 5.—, geb. 6.—]
Teil 2, Nachtrag 1908: Gerichtsorganisation, Prozessordnung und Betreibungswesen der Kantone — Patentgesetz — Versicherungsvertrag. VIII + 360 S. (1908.) [fr. 6.—, geb. 7.50]
(Schweizerische Rechtsbücher.)

Brüning, Chr[istian]. Wanderungen durch die Natur: Wiese, Moor und Heide. Für die Jugend hrg. von Chr. J Ed B'. VIII+200 S. 8. Stuttgart, Loewes Verlag Ferdinand Carl, [1907].

Ausg. A: Mit 12 Bunt- und 15 Textbildern nach Originalen von H[ugo] Pfendsack [in Solothurn]. [geb. M. 4.—] —
Ausg. B: Mit 6 Ton- und 15 Textb' nach O' von H. Pf'. Volksausgabe. [geb. M. 2.50] —

Bruns, Hugo. Über das bakteriologische Verhalten des Fischfleisches nach der Zubereitung. Diss. Vet.-Med. Bern. IV + 29 S. 8. München, R. Oldenbourg, 1908. V Bern

Bucher, Anton. Am Ufer der Emme. Eine Erzählung aus den Bauernkriegen. [Mit illustriertem Umschlag.] VIII + 257 S. 8. Frauenfeld, Huber & Co., [1908]. [geb. fr. 4.—] N 7006

Buchhaltung. Gewerbliche B' und Preisberechnung, für den Unterricht in Handwerker-Schulen, Fachschulen und Fachkursen sowie für das Selbststudium des Meisters dargestellt in unverändert für die Praxis anwendbarer Form. Hrg. vom Schweizerischen Gewerbeverein. 2 Bände. 8. Frauenfeld, Huber & Co., (1906—1907). N 4661

(Band 1. Verfasser: J[acob] Scheidegger ... [und] August Spiess...; unter Anwendung der vier prämiierten Arbeiten [von] Viktor Haldimann, A' Sp', Gustav Hagmann [und] Heinrich Kübler und August Weber.) XII + 282 S. (1906.) (geb. fr. 4. —; in vier Einzelbändchen geb. *je* 1.20)

Band 2. (Verfasser: J[acob] Scheidegger..., August Spiess ... [und] Viktor Haldimann....) [Mit Abbildungen.] VI + 111 S. (1907.) (geb. fr. 2. —)

Buchhofer, Alex[ander]. Schweizer Kochbuch. Verfasst und hrg. von Alex. B'.... 3. Aufl. 1909. [Mit Abbildungen und 11 Tafeln.] 656 S. 8. (Bern,) Zu beziehen unter Adresse: Buchhofers Musterküche, Bern (Buchdr. Ott & Bolliger). [geb. fr. 12.—] N 7007

Bücherlexicon. Christian Gottlob Kayser's Vollständiges Bücher-Lexikon, enthaltend die vom Jahre 1750 bis Ende des Jahres 1906 im deutschen Buchhandel erschienenen Bücher und Landkarten. Band 33 *u.* 34 oder des XIV. Supplementbandes 1. *u.* 2. Hälfte. 1903—1906. Mit ... Nachträgen und Berichtigungen zu den früheren Bänden. Bearb. von Heinrich Conrad. 4. Leipzig, Chr. Herm. Tauchnitz, 1907 *u.* 1908. Bibl.

Band 33.... Mit Nachträgen.... A—K. II + 1236 S. 1907. [geb. M. 49.35]

Band 34.... Mit einem Anhange: Karten und Pläne, sowie Nachträgen.... L—Z. II + 1278 S. 1908. [geb. M. 51. —]

Bücherlexicon. Christian Gottlob Kayser's vollständiges Bücher-Lexikon. Sach- und Schlagwortregister zum 33. und 34. Bande 1903—1906, bearb. von Heinrich Conrad. IV + 522 S. 4. Leipzig, Chr. Herm. Tauchnitz, 1908. [geb. M. 31. 60] Bibl.

Bücher-Verzeichnis = Catalogue de livres A. Francke..., Bern.... Neue Folge. Jahrg. 7. 1908/09. [Illustriert.] IV + XXXII + 300 [+ 4] S. 8. Bern, Stämpfli & Cie. Bibl.

Bücher-Verzeichnis des Vereins für die bergbaulichen Interessen im Oberbergamtsbezirk Dortmund zu Essen. 3. Ausgabe.... [Bearb. durch Fritz Leuzinger, von Glarus, Bibliothekar des Vereins.... 2 Teile.] gr. 8. Berlin, H. S. Hermann, 1905—1908. Bibl.

[Teil 1:] 3. Ausgabe, abgeschlossen 31. Dezember 1904. [Mit 1 Tabelle.] VIII + 817 S. 1905.

[Teil 2:] 3. Ausgabe. Nachtrag 1908, abgeschlossen 30. Juni. II S. + S. 819—1310. 1908.

Bürger, Harry. [1.] Die Abhängigkeit der spezifischen Wärme des Thalliums von der Temperatur; [2.] Untersuchungen an Transformatoren. Diss. Phil. [II.] Univ. Zürich. [Mit Figuren.] 52 S. 8. Zürich (Druck Wilhelm Pilz, Berlin) 1908. V Zür

Bürgi, Emil. Gedichte von E' B' [Professor in Bern]. VI + 160 S. 8. Stuttgart und Berlin, J. G. Cotta Nachfolger, 1908. ([M. 2.50,] geb. M. 3. 50) N 7008

Bulletin. Amtliches stenographisches Bülletin der schweizerischen Bundesversammlung = Bulletin sténographique officiel de l'Assemblée fédérale suisse. Jahrg. 18 — 1908 — 18e année. Sessionen März/April, Juni, September/Oktober und Dezember.... [2 Abteilungen.] 4. Bern, H. Jent. (Abonnemente: Jährlich Schweiz fr. 2.—, Postvereinsgebiet 4.—) Oq—Lesesaal

[Abtlg. 1:] Nationalrat = Conseil national. (38 Nos.) IV + 721 S.
[Abtlg. 2:] Ständerat = Conseil des Etats. (28 Nos.) IV + 399 S.

Bulletin de la Société fribourgeoise des sciences naturelles. Compte-rendu.... 8. Fribourg, Fragnière Frères. (fr. 3.50) R

... 1905-1906. Vol. 14. (Avec un portrait, cinq autotypies et deux graphiques.) IV + 150 p. 1906.
... 1906-1907. Vol. 15. [Illustré.] IV + 136 p. 1907.

Bulletin des lois, décrets et ordonnances du canton de Berne. Arrêté au 31 décembre 1900. (Tome 4: Justice, 3e volume: Code civil et Code de procédure civile.) XVIII + 532 p. 8. Berne, Impr. coopérative, 1908. [fr. 4.—] O Bern

Bulletin des Séances du Grand Conseil du canton du Valais. 8. Sion, Kleindienst & Schmid. O Wall

Session ordinaire de Mai 1901 et S' prorogée de Juin 1901 (1re partie). 86 + III p. 1901 (**Umschlag:* 1903).
Session pror' de Juin 1901 (2de partie) et S' ord' de Novembre 1901: n'ont pas paru.
Session ord' de Mai 1902. 176 + IV p. 1902.
Session ord' de Novembre 1902. 283 + IV p. 1903.
Session ord' de Mai 1903. 299 + IV p. 1903.
Session prorogée de Mai 1903 et S' ordinaire de Novembre 1903. [2 parties.] II + 287 + VI p. 1904. — [1re partie:] S' pror' de Mai 1903 (9—10 novembre 1903). 45 p. 1904; [2de partie:] S' ord' de Nov' 1903. p. 47—287. 1904.
Session ordinaire de Mai 1904 et S' extraordinaire de Juillet 1904. [2 parties.] II + 194 + 23 p. 1904. — [1re partie:] S' ord' de Mai 1904. 194 p. 1904; [2de partie:] S' extraord' de J' 1904. 23 p. 1904.
Session prorogée de Mai 1904 (Octobre 1904). 229 + II p. 1905.
Session ordinaire de Novembre 1904. 250 + III p. 1905.

Bulletin des Séances du Grand Conseil du canton du Valais. 8. Sion, Kleindienst & Schmid (**Nov. 1906:* F. Aymon). O Wall

Session ordinaire de Mai 1905. 104 + III p. 1905.
Session ord' de Novembre 1905. 254 p. 1906.
Session prorogée de Novembre 1905 et S' ordinaire de Mai 1906. [2 parties.] II + 559 p. 1906. — [1re partie:] Session prorogee de Nov' 1905 (Février—Mars 1906, pour la revision de la Constitution). 479 p. 1906; ([2de partie:] S' ord' de Mai 1906.) p. 481—551.
Session prorogée de Mai 1906 (Octobre 1906). 144 p. 1907.
Session ordinaire de Novembre 1906. 212 p. 1907.
Session ord' de Novembre 1906 prorogée au 25 Février 1907 et S' ord' de Mai 1907. [2 parties.] II + 504 p. 1907. — [1re partie:] Session de Nov' 1906 pror' au 25 F' 1907. 249 p. 1907; [2de partie:] S' ord' de Mai 1907. p. 251—495. 1907.
Session ord' de Novembre 1907. 208 p. 1908.
Session de Novembre 1907 prorogée au 16 Mars 1908. 351 p. 1908.
Session ordinaire de Mai 1908. 245 p. 1908.

Bundesrat. Der Schweizerische B' = Le Conseil Fédéral Suisse = Il Consiglio Federale Svizzero. 1909. 20. Ausgabe. [Porträt-Tafel.] 1 Bl. fol. Zürich, Orell Füssli. [fr. 1. —] K

Buomberger, F[erdinand]. Die schweizerische Ausländerfrage. (Sozialstatistische Abhandlung.) II + 31 S. 8. Zürich, Verlag: Verband der christlich-sozialen Organisationen der Schweiz (Buchdr. Bolli & Böcherer, Schaffhausen, 1908). [fr. —. 50] N 6800[7]

Burkhalter, Carl. Aus dem Reiche des Vesuves. Reisen und Erlebnisse in Süditalien von K' B'. [Mit illustriertem Umschlag.] IV + 260 S. 8. Steffisburg, Selbstverlag des Verfassers (Buchdr. Gustav Grunau, Bern), 1908. [fr. 4. 50, geb. 7. —] N 7009

Burkhardt, Heinrich. Funktionentheoretische Vorlesungen. [Neue Ausgabe.] Bandes 1 Heft 1 *u.* Heft 2.... 8. Leipzig, Veit & Comp., 1908. U3

Bandes 1 Heft 1.... — *A. u. d. T.:* Algebraische Analysis. 2., durchgesehene und vermehrte Aufl. Mit Figuren im Text. XII + 200 S. (M. 5. 60, geb. 6. 60)

Bandes 1 Heft 2.... — *A. u. d. T.:* Einführung in die Theorie der analytischen Funktionen einer komplexen Veränderlichen. 3., durchges' und verm' Aufl. Mit zahlreichen Fig' im Text. XII + 262 S. (M. 7. —, geb. 8. —)

Burnand, Aug[uste]. Le Colonel Henry Bouquet, Vainqueur des Peaux-Rouges de l'Ohio. Avec [1 illustration, 3] planches hors texte [et couverture illustrée]. ⟨Extrait de Soldats suisses au service étranger [2me volume].⟩ 110 p. 8. Genève, A. Jullien, 1908. [fr. 2. —] N 7010

Butler, [Mme] Joséphine. Souvenirs & Pensées. [De] Joséphine-E[lisabeth] B', 1828—1906. Illustré de deux portraits hors texte. ([Publié par Mme] E[mma] Pieczynska, R[ichard] & L[ouise] Bergner, H[enri] Minod.) XIV + 279 p. 8. Saint-Blaise, Foyer Solidariste, 1908. (fr. 3. 50) N 7011

Edition de luxe, illustrée de six portraits dont deux héliogravures. (fr. 5. —) —

C'est Noël! (Publié par la Section des Ecoles du Dimanche de l'Union chrétienne. Lausanne, Chez Th. Pache-Tanner.... 10e année—1908.) [Avec illustrations et mélodie.] IV + 32 p. 8. (Genève et Lausanne, Gravure et Impression Sadag.) [fr. —. 25, au moins 10 ex. à —. 15, le cent 13. 50] R

Calender Romontsch per igl onn 1909. Edius dalla redacziun d. «Gasetta Romontscha,» sut cooperaziun d'entgins amitgs dil pievel. 50. Annada. *Illustriert.* IV + 128 p. 8. Mustér ⟨Disentis⟩, Josef Condrau. fr. —. 40 P

Calendrier évangélique. 1908 *et* 1909. [Ephéméride.] [II + 366 *et* II + 365 feuilles.] 8. Lausanne, Payot & Cie. [à fr. —. 80 *et* 1.—] —

Calendrier poétique. 1908 *et* 1909. [Ephéméride.] [II + 366 *et* II + 365 feuilles.] 8. Lausanne, Payot & Cie. [à fr. —. 80 *et* 1.—] —

Caminada, Pietro. Canaux de montagne. Nouveau système de transport naturel par voie d'eau. [Breveté au] Bureau technique Ingénieur P' C', Roma ... . ([Projet d']une voie d'eau transalpine du Port de Gênes à l'Europe centrale ... . 1907 septembre.) [Avec des figures et 10 planches.] *Kopftitel:* Navigation intérieure. XIV + 71 [+ 3] p. *resp.* feuilles. 4. [Rome, Impr. Poligraphique, 1907.] Nq 7012

Caro, Georg. Sozial- und Wirtschaftsgeschichte der Juden im Mittelalter und der Neuzeit, von G' C' (Zürich). Band 1: Das frühere und das hohe Mittelalter. VI + VIII + 516 S. 8. Leipzig, Gustav Fock, 1908. [M. 7.—] U1

Schriften, hrg. von der Gesellschaft zur Förderung der Wissenschaften des Judentums. Grundriss der Gesamtwissenschaft des J'. ...

Catalog. K' der Bibliothek des Kaufmännischen Vereins Luzern. Hrg. im Oktober 1908. 114 S. 8. Luzern, J. Burkhardt, 1908. Bibl.

Catalog. K' zur Abteilung Allgemeine Geschichte und G' der einzelnen Staaten ⟨excl. Schweiz⟩ der Appenzellischen Kantonsbibliothek in Trogen (**Umschlag:* Appenzellische Kant' . Katalog II: Geschichte ⟨excl. Schweiz⟩). II + 61 S. 8. Trogen, O. Kübler, 1908. Bibl.

Catalogo. Supplemento al C' Generale della Libreria Italiana dall'anno 1847 a tutto il 1899. Indice per Materie ⟨séguito al Catalogo stesso⟩. Volume 1. Puntata 3a e 4a. *a* II p. + p. 129—256. gr.-8. Milano, Ulrico Hoepli — Associazione Tipografico-Libraria Italiana, [1908]. *cpl.* circa due volumi, a fascicoli mensili [a L. 3.—] Bibl.

Catalogue. Supplément au C' de la Bibliothèque de la Classe d'Industrie et de Commerce [de la] Société des Arts [de Genève] (paru en 1895). 1908. VI + 100 p. 8. Genève, Bureau de la Soc' des A', 1908. Bibl.

Catalogue. International C' of Scientific Literature. Published for the International Council by the Royal Society of London. Sixth Annual Issue. 8. London, Harrison & Sons, 1908. Bibl.

M. Botany. viii + 330 + 843 p. 1908 ⟨September⟩. (£ 1/17/6)
P. Anthropology. xx + 444 p. 1908 ⟨November⟩. (£—/15/—)
Q. Physiology (including Experimental Psychology, Pharmacology and Exp' Pathology). Part 2: Subject Catalogue. iv + 936 p. 1908 ⟨November⟩. (cpl. £ 1/19/—)

Champion de Crespigny, Mme Philip. Pour un Gant ... Roman d'aventures anglais mis en français par Robert Godet. 309 p. 8. Lausanne, Payot & Cie, 1908. (fr. 3. 50) N 7013

Chapuisat, Édouard. Le commerce et l'industrie à Genève pendant la domination française ⟨1798—1813⟩. D'après des documents inédits. ([Avec des] Annexes. Extrait des Mémoires et Documents publiés par la Société d'Histoire et d'Archéologie de Genève, tome 28 [livraison 3].) XII + 339 p. 8. Genève, A. Jullien *et* Georg & Co; Paris, Honoré Champion, 1908. [fr. 5.—] N 7014

Charasoff, Georg von. Karl Marx über die menschliche und kapitalistische Wirtschaft. Eine neue Darstellung seiner Lehre von Dr. G' von Ch' (Zürich). XII + 106 + *Errata* 1 S. 8. Berlin, Hans Bondy, 1909. [M. 1. 50] N 7015

Charrière, Mme (Isabelle) de. Caliste. Précédé d'un essai sur Mme de Ch' par Henri Focillon.... 221 p. 8. Paris, E. Sansot & Cie, 1909. (fr. 3. 50) N 7016

(... l'histoire de Caliste *seule*, qui remplit les dernières des Lettres écrites de Lausanne, 21—25.)

Châtelain, Louise. Les Deux Trésors ou le Château d'Erguel. [Roman. Avec vignettes et couverture illustrée.] 323 p. 8. Fontaines ⟨Neuchâtel⟩, Ed. Sack; (Lausanne, Th. Sack, 1909). [fr. 3. 50] N 7017

Chodat, R[obert]. Étude critique des Genres Scoparia L. et Hasslerella Chod. ⟨Avec gravures dans le texte⟩. Extrait du Bulletin de l'Herbier Boissier, 2me série. Tome 8 ⟨1908⟩. No 1 (*et* No 2). II p. + p. 1—16 + 85—89 ⟨21 p.⟩. 8. (Genève, Impr. Romet, 1908.) R

([Travaux de l']Institut de Botanique [de l']Université de Genève.... VIIIe Série. 1er Fascicule. [No] 1.)

Cingria, A[lexandre]. Les entretiens de la Villa du Rouet. Essais dialogués sur les arts plastiques en Suisse romande. [Par] A. C'-Vaneyre. [Couverture illustrée.] XII + 410 p. 8. Genève, A. Jullien, 1908. [fr. 3. 50] N 7018

Civilisation. La C' Chrétienne en péril ... s. Sangnier, Marc, (et) Soulier, Édouard.

Claparède, Arthur de. Coup d'œil sur la Société de Géographie de Genève, depuis sa fondation en 1858. Nouvelle (= 2de) éd. revue, augmentée et mise à jour, à l'occasion du cinquantenaire de la Société et du neuvième Congrès international de géographie, avec deux planches hors texte. 77 p. 8. Genève, Impr. «Atar», 1908. V Genf

Clerc, Andrée. Gardant l'amour. Roman. Lettre-préface de Henry Bordeaux. II + VIII + 366 p. 8. Saint-Blaise, Foyer solidariste, 1909. (fr. 3. 50) N 7019

Codification. La C' du Droit International Privé. Bulletin des Conférences de La Haye, publié sous les auspices du Gouvernement des Pays-Bas. 2e Livr. II p. + p. 53—83. 4. La Haye, Belinfante Frères; Harlem, Les Héritiers F. Bohn, 1908. Qq

Collection de plans de lazarets ... s. Instructions pour la construction et l'aménagement de laz' ... — Normalien für den Bau und die Einrichtung von Absonderungshäusern....

Combe, T. Le Portrait de May. [Nouvelle. Avec 1 illustration.] 2me Éd. 273 p. 8. Neuchâtel, Delachaux & Niestlé S. A., 1907. (fr. 2. 50) N 7020

Commentar. K' zum Schweizerischen Zivilgesetzbuch.... Band 4: Das Sachenrecht. Hrg. von Dr. C[arl] Wieland.... Liefg. 2. IV S. + S. 129—256. gr.-8. Zürich, Schulthess & Co., 1908. (*pro* Liefg. fr. 3.60) U2

Conférence. 14e C' d'Étudiants (de l')Association Chrétienne Suisse d'Ét'. Morges, (17—20) Octobre 1908. IV + 105 p. 8. Saint-Blaise, Foyer solidariste, 1909. [fr. 1.50] R

(Récit de la Conférence — Henry Berguer, Certitude chrétienne — Frank Abauzit, L'absolutisme intellectuel; Le problème philosophique — Léopold Monod, L'absolutisme intellectuel; Le problème religieux — Renée Warnery, La Conférence de Baslow — Elie Allégret, Maurice Mæterlinck.)

Conradus, Magnus. Die Wirkungsweise der Pyocyanase auf den gesunden tierischen Organismus. Diss. Vet.-Med. Bern. Mit [1 Figur und] 1 Tafel. *Kopftitel:* Aus dem medizinischen Institut der Tierärztlichen Hochschule zu Dresden. Direktor: Prof. Dr. Joh[ann] Schmidt. VI + 65 S. 8. Bern (Druck Philipp Kühner, Eisenach) 1908. V Bern

Constantin, A(imé, et) Gave, P[ierre]. Flore populaire de la Savoie. 1re Partie: Dictionnaire des noms populaires des plantes qui croissent naturellement en Savoie ou qui y sont cultivées en pleine terre. Avec nombreuses indications.... Publiée sous les auspices de la Société Florimontane par A. C' († ... et) L'Abbé P. G'.... IV + XII + 190 p. 8. Annecy, J. Abry, (1905-)1908. U1

(Suppl[ément] à la Rev[ue] sav[oisienne, Année] 1905—1908.)

Convention télégraphique internationale et Règlement et tarifs y annexés. Revision de Lisbonne. 95 p. 4. Berne, Bureau international de l'Union télégraphique, 1908. Nq 7021

Cornaz, Mlle Suzanne. Nos Enfants et leurs Amis. Nouvelle éd. Illustrée par J[acques] Jacobi. 256 p. 8. Genève, Atar, [1908]. [fr. 3.—] N 7022

Dändliker, Carl. Geschichte der Stadt und des Kantons Zürich. Von K' D'. Band 1: Vorgeschichte der Stadt und der Landschaft bis 1400 ⟨mit einem Plan des mittelalterlichen Zürichs⟩. VIII + 405 S. 8. Zürich, Schulthess & Co., 1908. [geb. Subscr. fr. 10.—, im Buchh. 12.—] U1—Lesesaal

Dahse, Willy. Über einige Derivate des Resacetophenons. Diss. Math.-Naturw. Freiburg in der Schweiz. 63 S. 8. Freiburg ⟨Schweiz⟩, St.-Paulus-Druckerei, 1908. V Fr

Darmstaedter, Ludwig. L' Darmstaedters Handbuch zur Geschichte der Naturwissenschaften und der Technik. In chronologischer Darstellung. 2., umgearbeitete und vermehrte Aufl. Unter Mitwirkung von Professor Dr. R(ené) du Bois-Reymond und Oberst z. D. C(arl) Schaefer, hrg. von Professor Dr. L. D'. XII + 1264 S. 8. Berlin, Julius Springer, 1908. [geb. M. 16.—] Lesesaal

Degener, Herrmann A[ugust] L(udwig). Wer ist's? Zeitgenossenlexikon ... . Zusammengestellt und hrg. von H' A. L. Degener. 4. Ausgabe. Vollkommen neu bearb. und wesentlich erweitert. CLX [+ *zus.* XVI] + 64 + 1627 (+ *Anzeigen zus.* 52) S. 8. Leipzig, H. A. Ludwig Degener, 1909. ([geb.] M. 12. 50) —

S. XVII—CVIII: Interessantes aus der deutschen und der internationalen Statistik. Zusammengestellt ... von G[eorg] Stegemann... . Mit Anhang.... Abgeschlossen 1. IX. [19]08.

3. Ausgabe. Leipzig ... 1908: Bibl.

Delattre, S[amuel]. L'Église et L'Évangélisation. IV + 345 p. 8. Neuchâtel, Delachaux & Niestlé S. A.; En France: chez l'auteur, Roanne ⟨Loire⟩, (1908). (fr. 3. —) N 7023

Déléano, Nicolas-T . Etude sur le rôle et la fonction des sels minéraux dans la vie de la plante. 3 [Parties]. 8. Genève, Impr. Romet, 1907—1908. R

[Partie 1. Avec des figures et 2 planches.] 48 p. 1907.

[Partie] 2: Plantes bisannuelles. [Avec des fig'.] 33 p. 1908.

[Partie] 3: Sur la variation quantitative du poids des matières minérales et organiques au cours du développement des feuilles et des fruits. [Avec des fig'.] II p. + p. 35—63. 1908.

[Travaux de l']Institut de Botanique [de l']Université de Genève... . VIIe Série. 9e Fascicule *et* VIIIe Série. 1er (*i. e.* 2me) *et* 3e Fasc'

Déléano, Nicolas-T . Etude sur le rôle et la fonction des sels minéraux dans la vie de la plante. (3 [Parties].) Thèses Sc. Genève. [Avec des figures et 2 planches.] II + II + 48 + 63 p. 8. Genève, Impr. Romet, (1907—)1908. V Genf

Partie 1, a. u. bes. T.: Et' — — plante. [Partie 1. Avec des figures et 2 planches.] II + 48 p. Genève ... 1907.

Parties 2 et 3, a. u. bes. T.: Et' — — plante. [Partie] 2: Plantes bisannuelles (— [Partie] 3: Sur la variation quantitative du poids...). [Avec des figures.] 63 p. G' ... 1908.

Demole, Eugène. Numismatique de l'Évêché de Genève aux XIe et XIIe siècles. Avec figures dans le texte. (Extrait des Mémoires et documents publiés par la Société d'histoire et d'archéologie de Genève, tome 31 ⟨nouv. série, tome 11⟩, livr. 1.) 143 p. 8. Genève, A. Jullien *et* Georg & Co, 1908. N 7024

Derewenko, Leonidas. Über das Vorkommen der epidemischen Meningitis im Kanton Zürich. Diss. Med. Univ. Zürich. [Mit 1 Tabelle.] *Kopftitel:* Aus der medizinischen Klinik in Zürich. Direktion: Herr Prof. Dr. H[ermann] Eichhorst. 29 S. 8. Zürich, J. J. Meier, 1908. N 6550[82]—V Zür

Deutschland und der Schweizerische Mehlzoll s. [Fre]y, [Alfre]d.

Devrient, Max. Die Tonsillen des Rindes und ihre Beziehung zur Entstehung der Tuberkulose. Diss. Vet.-Med. Bern. Mit 7 Abbildungen [auf 4 Tafeln]. *Kopftitel:* Aus dem bakteriologischen Laboratorium des städtischen Schlachthofes in Berlin. Leiter: Obertierarzt J Bongert. II + 36 S. 8. (Hannover, Aug. Eberlein & Co., 1908.) V Bern

Dictionnaire Géographique de la Suisse .... 261e—266e livraison = Tome 6 ([livr.] 25—30): Vully-le-Bas ... — ... Wildhorn ⟨Groupe du⟩. à IV p. + p. 385—480. gr.-8. Neuchâtel, Attinger Frères, 1908. [à fr. —.75] U1

Dreyer, A[loys]. Der Alpinismus und der Deutsch-Österreichische Alpenverein. Seine Entwicklung — Seine Bedeutung — Seine Zukunft. [Mit 32 Tafeln und illustriertem Umschlag.] VIII + 200 S. 8. Berlin, Marquardt & Co., 1909. [M. 5.—, geb. 6.50] N 7025

Drummond, Henry. L'Évolution de l'homme. Traduction de «The Ascent of Man», par John Jaques. Préface de M. F Leenhardt.... XVI + 328 p. 8. Saint-Blaise, Foyer solidariste, 1909. (fr. 3.50) N 7026

Du Bois-Melly, Charles. Ève de La Pasle. Épisode de la guerre de Genève. 1589—1590. [Par] Ch' Dub'-M'. 2me Éd. IV + IV + 435 p. 8. Genève, Kündig, 1909. [fr. 4.—] N 7027

Dubois, Paul. Selbsterziehung. (Aus dem Französischen übersetzt von Dr. med. E[rnst] Ringier in Kirchdorf.) 1.—5. Tausend. 272 S. 8. Bern, A. Francke, 1909. [fr. 4.—] N 7028

Düring, Arthur. Studien über Agglomeration und Immunität bei Trypanosoma Lewisi. Diss. Vet.-Med. Bern. *Köpftitel:* Aus dem Institut für Schiffs- und Tropenkrankheiten — Hamburg. ⟨Vorst.: Medizinalrat Prof. Dr. Nocht.⟩ 23 S. 8. Berlin, Richard Schoetz, 1908. V Bern

Duhm, Bernhard s. (Testament, Altes. [deutsch.] Die poetischen und prophetischen Bücher.... 3 [Bände]).

([Band] 1.) Das Buch Hiob. — ([Band] 2.) Die Psalmen. — ([Band] 3.) Das Buch Jeremia.

Dumont, Paul. Über die sog. Nebenrechte der diplomatischen Agenten. Diss. Jur. Bern. VIII + 131 S. 8. Bern, Büchler & Co., 1908. N 7029—V Bern

Dupraz, Louis, et Bonjour, Emile. Anthologie scolaire. Lectures françaises à l'usage des collèges secondaires, écoles supérieures et écoles primaires supérieures. [Par] L' D' et E' B', avec la collaboration de M. Henri Mercier, ... Genève. Ouvrage adopté par le Département de l'Instruction publique du canton de Genève. 512 p. 8. Lausanne, Payot & Cie, 1908. ([relié] fr. 2.50) N 7030

Eberhardt, A[lfred]. Guide du Violoniste. 22 p. 8. Genève, Atar, 1908. [fr. 1.—] N 7050[6]

Ebner, Carl August Freiherr von. Der Bergfahrt Freuden und Leiden. (... Dichtungen....) I. Wanderbilder aus der Schweiz und Vorarlberg; II. Streifzüge: 1. Zu den Lombardischen Seen 1874 — 2. In Tyrol und Oberitalien 1875 — 3. In den Tauern und Dolomiten 1876. IV + 68 (+ *zus.* 138) S. + *Errata* 2 Bl. 8. Nürnberg, Komm. U. E. Sebald, [1904]. (M. 2.—) N 7031

Eichendorff, Joseph von. Sämtliche Werke des Freiherrn J' von E'. Historisch-kritische Ausgabe. In Verbindung mit Philipp August Becker hrg. von Wilhelm Kosch und August Sauer. Band 11: Tagebücher. — *A. u. d. T.:* Tagebücher des Fr' J' von E'. Mit Vorwort und Anmerkungen von Wilhelm Kosch (Professor ... [in] Freiburg im Üchtland). [Mit 11 Tafeln, 2 Facsimile-Beilagen und 1 Stammtafel.] XVI+426 S. 8. Regensburg, J. Habbel, (1908). —

(*cpl.* 12 Bände, Subskr. *pro Band* M. 2.50, geb. Lwd. 3. - *u.* Hfz. 3.75; Einzelne Bände M. 4.—, geb. 4.50 *u.* 5.25)

Eichhorn, Gustav. Fortschritte in der drahtlosen Telegraphie — Drahtlose Telephonie. Mit 18 Abbildungen. 32 S. 8. Zürich, Orell Füssli, [1908]. (fr. 1.50) Q

Technische Mitteilungen Heft 25.

Eickmann, Heinrich. Welche ist die beste Versendungsmethode von Milzbrandmaterial zur Nachprüfungsstelle? Diss. Vet.-Med. Bern. *Kopftitel:* Arbeiten aus dem hygienischen Institut der kgl. tierärztl. Hochschule zu Hannover. Leiter: ... Professor Dr. [Carl] Dammann. 64 S. 8. Hannover, Buchdr. ... Gutenberg, 1908. V Bern

Eingabe des Verbandes Schweiz. Postbeamter, sowie des Verb' eidgenössischer Post-, Telegraphen- u. Zoll-Angestellter an die Tit. Oberpostdirektion zu Handen des h. Bundesrates betreffend Interpretation des Gesetzes vom 19. Dez. 1902 über die Arbeitszeit des eidg. Postpersonals, bezw. die Anrechnung der Ruhezeit. (1907 November 25.) ([Mit 2 Beilagen:] Gutachten [von] Prof. Dr. J[ohann Jacob] Schollenberger, Zürich, [und] Dr. [Ludwig Friedrich] Meyer, Luzern, [sowie 1 Tabelle].) II + 22 S. 4. [Chur, Bischofberger & Hotzenköcherle.] Nq 5600[28]

Einsiedlerkalender. Neuer E' K'.... [Mit Illustrationen und 1 Tafel.] (Gratis-Beilage: ein Wandkalenderchen.) 4. Einsiedeln ⟨Schweiz⟩, Eberle, Kälin & Cie. [fr. —.40] P

... 1907. Jahrg. 42. ([Mit 1] Beilage ... [Porträt-Tafel].) [IV + 92 S.] ... 1908 *u.* ... 1909. Jahrg. 43 *u.* 44. [*je* IV + 96 S.]

Ekkehard (I). Ekkehards Waltharius. Ein Kommentar von J[an] W[ibertus] Beck. VIII + XXVII + 172 S. 8. Groningen, P. Noordhoff, 1908. [geb. M. 3.50] N 7032

(Einführung, Text und Kommentar, Wortregister *etc.*)

Ernst und Scherz fürs Kinderherz. [Illustriert.] Heft 15 *u.* 16. 8. Einsiedeln *etc.*, Benziger & Co. A. G., [1908]. R

Heft 15: Für Kinder von 10—14 [*d. i.* 7—10] Jahren. IV + 16 S. [fr. —.25]

Heft 16: Für K' von 10—14 J'. IV + 32 S. [fr. —.40]]

Ernst, A[lfred]. Beiträge zur Ökologie und Morphologie von Polypodium pteropus Bl., von A. E' (Zürich. Mit 3 Tafeln). Extrait des Annales du Jardin Botanique de Buitenzorg. IIe Serie. Vol. 7.... II p. + p. 103—143. gr.-8. Leide, E. J. Brill, 1908. N 7033[1]

Ernst, A[lfred]. The new Flora of the volcanic Island of Krakatau. By A. E', ... Professor ... [at] Zürich. Translated by A[lbert] C[harles] Seward, ... Professor ... [at] Cambridge. With two sketch-maps and thirteen photographs [on 8 plates]. VIII + 74 p. gr.-8. Cambridge, University Press, 1908. [cloth £ —/4/—] Nq 7034

Ernst, A[lfred]. Untersuchungen über Entwicklung, Bau und Verteilung der Infloreszenzen von Dumortiera. Von A. E', Zürich. (Mit 7 Tafeln.) Extrait des Annales du Jardin Botanique de Buitenzorg. IIe Serie. Vol. 7.... II p. + p. 153—223. gr.-8. Leide, J. E. Brill, 1908. N 7033a

(Escher, H[ermann].) Zum Schweizerischen Gesamtkatalog. Aus dem in der 8. Sektion des Internationalen Kongresses für historische Wissenschaften erstatteten Referate. (Separatabdruck aus dem Zentralblatt für Bibliothekswesen.... [Jahrg. 25].) II S. + S. 493–497. (Leipzig, Otto Harrassowitz, [1908].) Bibl.

Eulenspiegelkalender. Illustrierter (*Umschlag:* Schweizerischer) E'-K' (für das Jahr) 1909. Jahrg. 21. IV + 144 S. 8. Zofingen, Ringier & Cie. (fr. —. 60) P

Falke, Conrad. Im Banne der Jungfrau, von K' F'. Mit 10 Kupferdrucktafeln und 32 Autotypien [Tafeln]. XVI + 250 S. 4. Zürich, Rascher & Cie, 1909. [geb. fr. 12. 50] N 7035

Fantuzzi, Alderige. Viticoltura Moderna. 2a Ed., con 24 figure. 72 p. 8. Bellinzona, Tipogr. e Litogr. Cantonale, 1908. N 6850a

[1a Ed. Estratto dall' Agricoltore Ticinese. Anno 39, 1907, N. 5–14.] Bell' ... 1907.

Fazy, Henri. Genève et Charles Emmanuel Ier ⟨1589–1591⟩. Avec 2 planches. VIII + 522 p. 8. Genève, Libr. Atar, 1909. [fr. 6.50] N 7036

Federspiel, Erwin. Wie es im Congostaat zugeht. Skizzen von E' F'.... 84 S. 8. Zürich, Orell Füssli, 1909. [fr. 1. —] N 7037

Ferrand, Henri. Le Pays Briançonnais. De Briançon au Viso — La Vallée de Névache et le Queyras. Ouvrage orné de 154 gravures [dont 1 planche] imprimées en phototypie ([d'après des] Relevés photographiques de M. H' F'...). VI + 122 p. 4. Grenoble, Libr. A. Gratier & J. Rey (Illustration et Impression de la Société anon. des Arts graphiques, Genève), 1909. ([souscr. fr. 20. —, en libr.] fr. 25. —, cart. 30. —, relié 35. —) Nq 7038

Les Montagnes Dauphinoises.

Festgabe, dem Schweizer Juristenverein bei seiner 46. Jahresversammlung, 28. und 29. September 1908 in Zürich, überreicht von der rechts- und staatswissenschaftlichen Fakultät der Universität Zürich. IV+285 S. 8. Zürich, Schulthess & Co., 1908. [fr. 8.—] V

Festschrift zur Vierteljahrhundertfeier des Vereins der Schweizerischen Presse ... 1908 in Zürich s. Beiträge zur Geschichte des Zürcherischen Zeitungswesens.

Fischer, Ed[uard]. Referate über die Publikationen, welche auf die schweizerische Flora Bezug haben. Fortschritte der schweizerischen Floristik. II. Bakterien ⟨1905 und 1906⟩ (— III. Pilze ⟨1905 und 1906⟩). Referent: Ed. F'. Separatabdruck aus den Berichten der schweizerischen botanischen Gesellschaft. Heft 17. 1907. [Mit 1 Figur.] 27 S. 8. [Bern, K. J. Wyss.] N 6750⁷

Fischer, Hermann. Schwäbisches Wörterbuch. Auf Grund der von Adelbert v[on] Keller begonnenen Sammlungen ... bearbeitet. Liefg. 24: Gefärt—Gemarschaft. Im Druck vollendet den 8. December 1908. IV S. + ([Bd.] 3,) Sp. 161—320. 4. Tübingen, H. Laupp, 1908. Subskr. *pro* Liefg. M. 3. — U3

Fleischlin, Bernhard. Studien und Beiträge zur Schweizerischen Kirchengeschichte. Band 4 ⟨1. Hälfte⟩. Liefg. 9 *u.* 10: Kirchenpolitik und Glaubenshändel in Basel, Schaffhausen und Appenzell. 1519—1529. 8. Luzern, Druck J. Schills Erben. [pro Liefg. fr. 2. 50] U1

Liefg. 9. II S. + S. 1—256. Luzern ... [1908]. — Liefg. 10. II S. + S. 257—512. L' ... — *Aufdruck:* Stans, Hans von Matt & Cie., Verlagsbuchh., 1908 —.

Forrer, Robert. Keltische Numismatik der Rhein- und Donaulande. Mit 555 Münzabbildungen, 48 Tafeln und Karten. XII + 375 S. gr.-8. Strassburg, Karl J. Trübner, 1908. [M. 24. —] N 7039

Forrer, Robert. Urgeschichte des Europäers von der Menschwerdung bis zum Anbruch der Geschichte. Mit mehr als 1500 Abbildungen. VIII + 584 S. 8. Stuttgart, W. Spemann, (1908). [geb. M. 6. —] (Spemanns Compendien. [Band] 2.) N 7040—Lesesaal

Forstkalender. Schweizerischer F'. Taschenbuch für Forstwesen, Holzgewerbe, Jagd und Fischerei. Jahrg. 4, 1909. Hrg. von Theodor Felber.... [Illustriert.] VIII + 247 [+ 48] + II + 22 S. 8. Frauenfeld, Huber & Co. [geb. fr. 2. 50] P

Foyer. Au F' romand. Etrennes littéraires pour 1909. Publiées sous la direction de Philippe Godet.... [Collaborateurs:] Ph' G' — Virgile Rossel ... — Albert Bonnard. [Avec des vignettes.] 280 p. 8. Lausanne, Payot & Cie, 1909. (fr. 3. 50, relié 5. —) R

Freuler, Franz. Die Kultusfreiheit und die Kultuspolizei im Bunde und in den Kantonen. VI + VI + 140 S. 8. Stans, Hans von Matt & Cie., 1908.

Ausg. A: Diss. Jur. Freiburg ⟨Schweiz⟩ ... von F' F'... . V Fr
Ausg. B: Von Dr. jur. F' F', Glarus. [fr. 3.50] N 7041

[Fre]y, [Alfre]d. Deutschland und der Schweizerische Mehlzoll. Von Y. D. 75 S. 8. Zürich, Orell Füssli, 1908. [fr. 1. —] N 6630²

Frischauer, Louis. 1. Über die Nitrierung und Bromierung des o-Biphenols; 2. Über einige Derivate des 1,5-Dioxynaphtalins; 3. Über die Konstitution des *αα*-Binaphtyls. Diss. Phil. Basel. 79 + *Vita* 1 S. 8. Wien, Karl Schnabl & Co., 1908. V Bas

Frommel, Gaston. Études de théologie moderne. IV + 405 p. 8. Saint-Blaise, Foyer solidariste, 1909. (fr. 4. —) N 7042

(*4e volume des* Œuvres de G' F'.)

Funcke, O[tto]. Le Mariage. Vade-Mecum pour jeunes et vieux. Traduit de l'allemand par Ed[mond] Beaujon. XIV p. + p. 5—356. 8. Neuchâtel, Delachaux & Niestlé S. A., (1908). (fr. 3. 50, [relié 5. —]) N 7043

Furrer, Conrad. Menschheitsfragen. Ein letzter Gruss an seine Freunde von † Dekan Dr. K' F', Pfarrer am St. Peter in Zürich. Mit seinem Bildnis [Tafel]. VIII + 196 S. 8. Zürich, Zürcher & Furrer, 1909. [geb. fr. 5. —] N 7044

Gabuzzi, Stefano. Die Schöffeneinrichtung im Kanton Tessin. 8. —

In: Schwurgerichte und Schöffengerichte. Beiträge zu ihrer Kenntnis und Beurteilung, hrg. von Dr. W[olfgang] Mittermaier ... und Dr. M[oritz] Liepmann... . Band 1. Heft 7... . Heidelberg, Carl Winter, 1908. Subskr. M. 2.10, Einzelpreis 2.60. S. 668—673.

Gartenkalender. Schweizerischer G'-K' für Gärtner, Gartenfreunde, Landwirte und Bienenfreunde für das Jahr 1909, hrg. von St[ephan] Olbrich.... Jahrg. 15. [Illustriert.] 186 [+ 58] S. 8. Zürich, G. Meyer. [geb. fr. 1.50] P

Gautherot, Gustave. Les relations franco-helvétiques de 1789 à 1792 d'après les archives du Ministère des Affaires étrangères. Thèse Lett. Besançon. IV + 133 p. 8. Paris, Honoré Champion, 1907. —

Ed. A. — Ed. B, en librairie. P' ... 1908: N 6391

Gedenkblatt zur Erinnerung an die zwanzigste Amtsperiode der schweizerischen Bundesversammlung. Vom 4. Dezember 1905 bis 6. Dezember 1908. II + 40 S. fol. Bern, Haller, [1908]. Of

Gehry, Carl. Zur Histopathologie der tuberculösen Meningitis. Diss. Med. Univ. Zürich von K' G'... . Mit einer lithographirten Tafel. Sonder-Abdruck aus dem Archiv für Psychiatrie und Nervenkrankheiten. ⟨Band 45, Heft 1.⟩ *Kopftitel:* Ausder Pflegeanstalt Rheinau. Director: Dr. F[riedrich] Ris. 22 S. 8. Berlin, L. Schumacher, 1908. V Zür

Georg, L[udwig]. Grammaire pratique de la langue anglaise. Ouvrage accompagné de nombreux exercices de conversation et suivi de deux vocabulaires alphabétiques. 16e éd. XII + 296 + XL p. 8. Coppet près Genève, Hugues Muller-Darier; Paris ...; Bruxelles ...; *etc.*, (1903—[réédité:]1905). ⟨relié toile⟩ fr. 5.— N 7045

Éditions classiques Muller-Darier.

(La 16e éd. a été réimprimée textuellement *d'après* la 13e éd., 1894.)

Gewerbekalender. Schweizerischer G'-K'. Taschen-Notizbuch für Handwerker und Gewerbetreibende. Hrg. ... vom Gewerbeverlag Büchler & Co., Bern. Jahrg. 21 *u.* 22. 1908 *u.* 1909. ... [*je* Mit Figuren, 1 Tafel und 1 doppelten Karte.] *je* 304 [+ 5] S. 8. Bern, Büchler & Co. (geb. *je* Lwd. fr. 2. 50, Leder 3. —) P

Glaser, Heinrich. Die Spaltung des Diisopropyldioxychinons und des Dioxythymochinons. Diss. Phil. Basel. 54 S. 8. Basel, Friedrich Reinhardt, 1908. V Bas

Goldenberg, Charles. De la Nature Juridique des Contrats de travail. Thèse Dr. Genève. 227 p. gr.-8. Paris, V. Giard & E. Brière, 1908. N 7046—V Genf

Grand, U(lr[ich]). Leitfaden der Französischen Sprache. 2 Teile. XII + 231 *u.* VIII + 184 S. 8. Chur, F. Schuler, 1907 *u.* 1908. [geb. fr. 2. 50 *u.* 2.—] N 7047

Greyerz, L[ina] v(on). Herbarium eines Gesellschaftsfräuleins. [Mit illustriertem Umschlag.] 268 S. 8. Bern, Büchler & Co., [1908]. (geb. fr. 5. —) N 7048

Greyerz, Otto von. Fibelschrift. Erläuterungen zum «Kinderbuch für schweizerische Elementarschulen». [Mit Figuren.] (Sonderabdruck aus den «Berner Seminarblättern», Jahrg. 2, Nr. 6 und 7.) 20 S. 8. Bern, A. Francke, 1909. [fr. —. 60] N 7100[1]

Greyerz, Otto von. Im Röseligarte. Schweizerische Volkslieder, hrg. von O' von G'. Mit Buchschmuck von Rudolf Münger. Bändchen 2. 1.—10. Tausend. [Mit Melodien.] 80 S. 8. Bern, A. Francke, 1909. (fr. 1. 50) U3

Gribble, Francis. (Jean-Jacques) Rousseau and the Women he Loved. [With 7 Plates: Portraits.] xxii + 443 p. 8. London, Eveleigh Nash, 1908. ([cloth] £ —/15/—) N 7049

Grooteken, Autbert. (St.) Paschalis Baylon. Ein Heiligenbild aus Spaniens goldenem Jahrhundert. Gezeichnet von P. A' Gr'.... Mit 82 Abbildungen im Text. 188 S. 8. Einsiedeln *etc.*, Benziger & Co. A. G., 1909. [geb. fr. 2. 90] N 7051

Grünig, J[ohann]. Heitere Schulstunden. Eine Sammlung von Stoffen für die Geist- und Gemütsbildung unserer Schuljugend. Zusammengestellt von J. G', Sekundarlehrer. (2 [Teile. Mit Figuren und einem Anhang].) VIII + 326 + *Anhang* 22 S. 8. Bern, K. J. Wyss, 1908. [*cpl.* geb. – Anhang br. eingehängt – fr. 5.—] N 7052

Anhang u. d. T.: Schlüssel zum 2. Teil der Heitern Sch'. Von J. Gr'... . [Mit Figuren.] Bern ... 1908.

Grunder, Carl. I der Gnepfi. Schwank in Berner-Dialekt in drei Aufzügen, nach einer Gotthelf-Geschichte von K' G'. [Mit Musik-Beilage.] II + 56 + *Beilage* 4 S. 8. Bern, Ch. Künzi-Locher, 1909. (fr. 1. 60) R

(Sammlung schweizerischer Theaterstücke. Nr. 11.)

Günter, Emil. 's Järbsyte-Peters Gschichtli vom alte Napolion u vom Chräjebüel, ufgschribe vom E' G', mit vile Fäderzeichnige [worunter 34 Tafeln, sowie ein Titel- und Umschlagbild] vom J[ohann] F[riedrich] Wermuth. VIII + 163 S. 8. Bern, K. J. Wyss, 1908. [geb. fr. 5. —] N 7053

(Günther, Reinhold. Jeanneton — Die junge Schweiz. Zwei Erzählungen.) 140 S. 8. [fr. 1. 50] U3

Bergkristalle... . Serie II. Band 10. Biel, Ernst Kuhn, 1908.

Guhl, Albert. Kennt das schweizerische Obligationenrecht einen inneren Unterschied zwischen passiver Korrealität und Solidarität? Diss. Jur. Leipzig, eingereicht von Baccal. iur. A' G', aus Steckborn.... XVIII + 231 S. 8. Strassburg i. E., Druck M. DuMont Schauberg (**Aufdruck:* Bern, Komm. A. Francke), 1908. [fr. 3. 50] N 7054

Guillermet, [Mlle] F[anny]. A Côté. Roman. 149 p. 8. Genève, Atar, [1908]. [fr. 3. 50] N 7055

Gyr, Ernst. Contribution à l'étude des dissociants autres que l'eau. Conductibilités limites dans quelques dissolvants inorganiques. Thèse Sc. Lausanne. [Avec 2 planches.] *Kopftitel:* Travail du Laboratoire de chimie-physique de l'Université de Lausanne. 56 p. 8. Lausanne, G. Vaney-Burnier, 1907. V Waa

Hänni, Rosa. Blütenzweige aus Gottes Garten. Gedichte. VIII + 176 S. 8. Bern, K. J. Wyss, 1909. [geb. fr. 3.60] N 7056

Haessig, Beda. Mitteilungen über die letzten 500 Extraktionen von Altersstar, mit besonderer Berücksichtigung komplizierter Fälle. Diss. Med. Basel. [Sep.-Abdr. aus: Zeitschrift für Augenheilkunde, Band 19.] *Kopftitel:* Aus der Universitäts-Augenklinik Basel ⟨Prof. Dr. Carl Mellinger⟩. 32 S. 8. Berlin, S. Karger, 1908. V Bas

Häuserbuch. Konstanzer H'. Festschrift zur Jahrhundertfeier der Vereinigung der Stadt Konstanz mit dem Hause Baden. Hrg. von der Stadtgemeinde. Band 2: Geschichtliche Ortsbeschreibung. 1. Hälfte: Einleitung. Bischofsburg und Niederburg. Mit Titelbild und einem Stadtplane, bearb. von Dr. Konrad Beyerle, Professor in Göttingen, und Dr. Anton Maurer, am Stadtarchive zu Konstanz. Buchschmuck von Joseph Sattler. XVI + 572 S. 4. Heidelberg, Carl Winter, 1908. [geb. M. 30.—] U1

Hallerfeier. (Albrecht von) H'-F' in Bern am 15. und 16. Oktober 1908. Festbericht. 123 S. 8. Bern, K. J. Wyss, 1908. [fr. 2.—] V Bern

Handbücher zur Missionskunde. Band 1 ... *u.* 2 ... . 8. Basel, Basler Missionsbuchh., 1909. [fr. 3.— *u.* 1.75] R

s. Smith, Arthur H — Steiner, P[aul].

Hasenkamp, Paul. Beitrag zur Kenntnis der durch den Nekrosebazillus verursachten Erkrankungen bei den Schafen. Diss. Vet.-Med. Bern. [Mit Figuren.] 40 S. 8. Münster i. W., Druck der Aktien-Gesellschaft ... «Der Westfale», (1908). V Bern

Hasenstab, Benedict Max. Die religiösen Ideen (J[ohann] H[einrich]) Pestalozzis. Ein Beitrag zur Geschichte der Pädagogik. Von Dr. Benedikt Max H'. VI + 80 S. 8. Berlin, R. Trenkel, 1908. [M. 2.—] N 7100²

Hauri, Johannes. Die Welträtsel und ihre Lösung. Populäre philosophisch-naturwissenschaftliche Vorträge von J' H' (Davos). VIII + 384 S. 8. Berlin-Zehlendorf, Conrad Skopnik, 1909. [M. 3.—] N 7057

Hauskalender. Luzerner H'-K' auf das Jahr Christi 1909. Jahrg. 108. [100 S.] 4. Luzern, H. Keller. fr. —.30 P

Hautesource, Mme L. [Autorname] = Tissot, Mme Rosine.

Hautesource, Mme L. La Bonne Route. [Par] Mme L. H'. [Avec] 20 illustrations par E[douard] Elzingre [et couverture illustrée]. IV + 293 p. 8. Genève, Atar, [1908]. [fr. 3.—] N 7058

Havliček, Jaroslav. Untersuchung der Leistungsschwankungen bei elektrisch angetriebenen Kompressoren. Diss. Phil. [II.] Univ. Zürich. [Mit Figuren und 2 Tafeln.] 47 S. 8. Zürich, Gebr. Leemann & Co., 1908. V Zür

Hebel, J(ohann) P(eter). J. P. Hebels ausgewählte alemannische Gedichte, Von E[mil] Burger (**Umschlag:* von Ludwig Sevin). [Mit 1 Porträt und 1 Karte.] 85 S. 8. Karlsruhe, J. J. Reiff, [1908]. (geb. M. —.50) N 7059

Literaturgeschichtliches Lesebuch in einzelnen Bändchen, von Ludwig Sevin (**Umschlag:* Auswahl für die Schule aus den Werken deutscher Dichter). Bändchen 5. . .

Hebel, Johann Peter. J' P' Hebels ausgewählte Erzählungen u. Gedichte. Hrg. von O[tto] Fritz u. K[arl] Lauer. Mit Originalbildern (**Umschlag:* Illustriert) von Hans Thoma u. Hermann Daur. II + XII + 92 S. 8. Karlsruhe i. B., J. Lang, 1907. [cart. M. 1.50] N 7060

Heer, J[acob] C[hristoph]. Caspar Ritter. [Mit Illustrationen und 2 Tafeln.] 4. Nq 6100[34]

In: Die Kunst für Alle. Hrg. von F[ritz] Schwartz. Jahrg. 24. Heft 7. 1. Januar 1909. München, F. Bruckmann A.-G. M. 1.—. S. 153—176.

Hegi, Gustav. Illustrierte Flora von Mittel-Europa. Mit besonderer Berücksichtigung von Deutschland, Oesterreich und der Schweiz. Zum Gebrauche in den Schulen und zum Selbstunterricht. (Band 1: [Einleitung;] Pteridophyta, Gymnospermae und Monocotyledones. Von Dr. G' H' ...; [mit 41 meist farbigen Tafeln,] gemalt unter künstlerischer Leitung von Dr. Gustav Dunzinger... .) CLVIII + 402 S. gr.-8. München, J. F. Lehmann, (1906[—1908]). U1

[vollständig in 3 Bänden, *resp.* in 70 Liefg., seit Okt. 1906 ersch., à M. 1. —; Bd. 1: M. 19. —, geb. 22. —]

Heinemann, Franz. Albrecht von Haller als Vivisektor. Ein Beitrag zu seinem 200. Geburtstag. (Sonder-Abdruck aus «Wissen und Leben» Jahrg. 1, 1908 [Band 2, Heft 22 u. 23] Zürich.) [Mit Titel-Vignette.] 20 S. 8. Bern, A. Francke, 1908. [fr. —.80] N 6700[9]

Herz, Rubin. Jacob Mauvillon und seine Stellung in der Geschichte der Nationalökonomie. Diss. Phil. Bern. 88 S. 8. Frankfurt a. M., Louis Golde, 1908. V Bern

Herzl, Theodor. Th' Herzl's Zionistische Schriften, hrg. von Prof. Dr. Leon Kellner. ([Mit 1 Faksimile, 6 Porträt-Tafeln und] Buchschmuck von J Rothziegel, Berlin, und J Stark, Krakau.) 2 Teile. 319 u. 327 S. gr.-8. Berlin-Charlottenburg, Jüdischer Verlag, [1908]. [*zus.-br.* M. 3.50] —

Darin Teil 1, S. 219—227: Eroeffnungsrede zum ersten Kongress (Gehalten in Basel am 29. August 1897), *S. 229—236:* Ergebnisse des Kongresses (1897), *S. 237—259:* Der Baseler Kongress (1897); *Teil 2, S. 43—54:* Zweite Kongressrede (Basel. 1898), *S. 105—115:* Dritte Kongressrede (Basel 1899), *S. 211—220:* Fünfte Kongressrede (Basel 1901), *S. 277—288:* Sechste Kongressrede (Basel 1903); *s. auch Teil 2, S. 309/12 (u. s. w. betr.* Baseler *Kongress-Beschlüsse).*

Heusler, Andreas. Die gelehrte Urgeschichte im altisländischen Schrifttum. Aus den Abhandlungen der Königl. Preuss. Akademie der Wissenschaften vom Jahre 1908. 102 S. 4. Berlin, Verlag der Königl. Ak' der W', Komm. Georg Reimer, 1908. [M. 4.—] Nq 7061

Heyne, Moriz. Das Altdeutsche Handwerk. Aus dem Nachlass von M' H' ([hrg. von Dr.] B[runo] Crome, Göttingen....) Mit dreizehn Abbildungen im Text [und auf 1 Tafel]. XVI + 218 S. 8. Strassburg, Karl J. Trübner, 1908. [M. 6.—, geb. 7.—] Lesesaal

Hilty, C[arl]. Aux Ames qui souffrent. [Par le] Prof. Dr Ch. H' = Kranke Seelen. Traduction autorisée. 120 p. 8. Genève, H. Robert, [1908]. [fr. 1.75] N 7062

Hilty, C[arl]. Ueber Neurasthenie. 8. bis 10. Tausend. 115 S. 8. Bern, K. J. Wyss, 1908. [fr. 2.—] N 7063

Hilty, C[arl]. Sub specie aeternitatis ⟨Ewiges Leben⟩. 1. bis 6. Tausend. 59 S. 8. Leipzig, J. C. Hinrichs; Frauenfeld, Huber & Co., 1909. [fr. 1.25, geb. Leder 3.50] N 7064

Hoch, Alfred. Zur Behandlung der akut-eitrigen Bauchfellentzündung mit Spülung und rektalen Kochsalzeinläufen. Aus der chirurgischen Klinik Basel ⟨Vorsteher: Prof. Dr. Max Wilms⟩. Diss. Med. Basel. 34 S. 8. Basel, Friedrich Reinhardt, 1908. V Bas

Hodler, Ferdinand. Über das Kunstwerk. (Mitgeteilt aus dem französischen Manuskript, übersetzt von Ewald Bender.) kl.-4. N 7050²

In: Morgen. Wochenschrift für deutsche Kultur. Vereinigt mit der Wochenschr' Neue Revue. Nummer 1. 1. Januar 1909. Charlottenburg, Verlag: Neue Revue. M. —.50. S. 23—26.

Hoerth, Otto. Das Abendmahl des Leonardo da Vinci. Ein Beitrag zur Frage seiner künstlerischen Rekonstruktion. Diss. Phil. Freiburg i. d. Schw. von O' H' aus Mannheim. 113 S. 8. Leipzig, Druck Emil Herrmann sen., 1907. V Fr

Teil-Ausgabe.

Vollständige Buchausg.: Mit 25 Abbildungen in Lichtdruck auf 23 Tafeln. 250 S. Leipzig, Karl W. Hiersemann, 1907. [geb. M. 20.—] — Kunstgeschichtliche Monographien. Band 8. —

Hoffmann, Mme Adolf. Wenn wieder Weihnachtsrosen blühen! Eine Erzählung von Frau A' H'-Genf. 154 S. 8. Hamburg, Agentur des Rauhen Hauses, (1908). [M. 1.80, geb. 2.50] N 7065

Hohl, Arnold. En Automobil-Vereinsusflug. Lustspiel in einem Akt mit Gesang. In Glarner und Zürcher Mundart. 27 S. 8. Aarau, H. R. Sauerländer & Co., 1909. [fr. —.60] N 6950[3]

Hopfen, Otto Helmut. Daniel-Abraham Davel. Roman. Traduit de l'allemand par Frédéric Centurier. VI + VI + 292 p. 8. Lausanne, Th. Sack-Reymond, [1908]. [fr. 3. 50] N 7066

Huch, Ricarda. Gottfried Keller. [Mit 7 Tafeln.] 7. Tausend. 100 S. 8. Berlin und Leipzig, Schuster & Loeffler, [1908]. (cart. M. 1. 50, geb. 2. 50) N 7067

(Die Dichtung. Eine Sammlung von Monographieen, hrg. von Paul Remer. Buchschmuck von Heinrich Vogeler. Band 9.)

Hügli, Emil. Die Jungfrau. (Eine) Dichtung. [Mit illustriertem Umschlag.] 196 S. 8. Schkeuditz bei Leipzig, W. Schäfer, 1909. [M. 2.—, geb. 3.—] N 7068

Huonder, Anton. Der «heilige Brunnen» von Chitzen-Itza. Eine Erzählung aus Alt-Yukatan. Von A' H' S. J. Mit vier Bildern [Tafeln, 1 Ansicht im Text und illustriertem Umschlag]. VI+115 S. 8. Freiburg im Breisgau, Herder, (1908). [M. —.80, geb. 1.—] R

Aus fernen Landen... . Bändchen 24... .

Huonder, Anton. Der Findling von Hongkong und andere Geschichten. Von A' H' S. J. Mit vier Bildern [Tafeln, und illustriertem Umschlag]. VI + 70 S. 8. Freiburg im Breisgau, Herder, (1907). [M. —.80, geb. 1.—] R

Aus fernen Landen... . Bändchen 23... .

Jacobi, Bertold. Die chronische proliferierende Entzündung des Nabelbeutels des Schweines. Diss. Vet.-Med. Bern. [Mit 2 Tafeln.] 44 S. 8. Tostedt, G. Baumm, (1908). V Bern

Jacques, André. Quelques aspects pittoresques du Vieil Annecy. Préface d'Henry Bordeaux, dessins [vignettes et planches] d'André J'. [1re série.] VI p. + 15 planches. fol. (Annecy, J. Abry. Imprim.; [Vignettes:] Sadag, Genève, [1908].) [fr. 15.—] K

Jahrbuch. Basler J' 1909. (Hrg. von Albert Burckhardt-Finsler, Albert Gessler und August Huber. [Mit] Buchschmuck von Paul Kammüller, Basel [und 1 Porträt-Tafel].) IV+ 377 S. 8. [Basel,] Helbing & Lichtenhahn, (1908). [fr. 6.—, geb. 7.—] P

Jahrbuch. Biographisches J' und Deutscher Nekrolog. Unter ständiger Mitwirkung von Guido Adler, F[riedrich] von Bezold, ... Adolf Frey, ... u. a. hrg. von Anton Bettelheim. Band 11, vom 1. Januar bis 31. Dezember 1906. Mit dem Bildnis von Carl Schurz in Heliogravure [Tafel]. VI + 318 S. + 74*Sp. 8. Berlin, Georg Reimer, 1908. (M. 12.—, geb. 14.—) Lesesaal

Jahrbuch für Geschichte, Sprache und Literatur Elsass-Lothringens. Hrg. von dem historisch-literarischen Zweigverein des Vogesen-Clubs. Jahrg. 24. [Mit 1 Porträt.] IV + 341 S. 8. Strassburg, J. H. Ed. Heitz, 1908. [M. 2. 50] P

Jahrbuch. Politisches J' der Schweizerischen Eidgenossenschaft. Hrg. von Dr. Carl Hilty.... Jahrg. 22. 1908. ([Mit Anhang:] Alphabetisches Generalregister der 22. Jahrgänge des politischen Jahrbuches. 1886—1908.) VIII + 771 S. 8. Bern, K. J. Wyss, 1908. [fr. 10.—, geb. 13.—] Q

Jahrbuch. Statistisches J' der Stadt Zürich. Hrg. vom Statistischen Amt der St' Z'. Jahrg. 3, 1907. [Mit 1 Planskizze.] IV + 221 S. 8. Zürich, Komm. Rascher & Co., Buchdr. Berichthaus, 1908. fr. 2.— O Zür

Jahrbuch. Zürcher J' für Gemeinnützigkeit. 1907/1908. ([Mit 12 Tafeln und] Mitglieder-Verzeichnis pro 1908.) IV + VIII + 304 + *Mitgl'-V'* 77 S. 8. Zürich(-Selnau), Gebr. Leemann & Co., 1908. [fr. 2.—] R

Jahrbücher. Appenzellische J'. [Band] 36. Hrg. von der Appenz. gemeinnützigen Gesellschaft und redigiert von Dr. phil. A[dam] Marti. Mit 4 Autotypien [Porträt-Tafeln]. IV + 207 S. 8. Trogen, Druck O. Kübler ⟨Komm. Fehr'sche Buchh., St. Gallen⟩, 1908. [fr. 3.—] P

Jahresverzeichnis der Schweizerischen Universitätsschriften 1907—1908 = Catalogue des Écrits académiques Suisses 1907–1908. 118 S. 8. Basel, Schweighauser, 1908. Bibl.

Jaquerod, Adrien. La théorie électrique de la matière. Leçon inaugurale du cours de physique expérimentale par A' J', Professeur à la Faculté des Sciences — [de l'] Académie de Neuchâtel —, 18 Mai 1908. 29 p. 8. Neuchâtel, Attinger Frères, 1908. V Neu

Jaquet, Firmin. Contribution à l'étude de la flore fribourgeoise. [No] 9. Avec des descriptions d'Alchimilles et une clef analytique pour les (Alch') Alpinæ fribourgeoises par M. R[obert] Buser. II p. + p. 61—79. 8. Fribourg, Fragnière Frères, 1907. fr. —.60 R

Mémoires de la Société fribourgeoise des Sciences naturelles.... Botanique. Vol. 2. Fasc 4.... .

Idioticon. Schweizerisches Idiotikon.... Heft 62: Band 6, Bogen 99—108.... II S. + Sp. 1569—1728. 4. Frauenfeld, Huber & Co., 1908. [per Heft fr. 2.—] U3—Lesesaal

Jensen, Thit. Mystische Novellen aus Island. Nach mündlichen Ueberlieferungen erzählt von Th' J'. Einzig autorisierte Uebersetzung von Elsbeth Fasoli-Rohr. Mit einem Bildnis [Tafel]. 1. und 2. Tausend. 211 S. 8. Bern, A. Francke, 1909. [fr. 3. 75] N 7069

Imhoof, Marie. Schweizerisches Familien-Kochbuch. 2. Aufl. [Mit 1 Vignette und 1 Tafel.] VIII + 778 S. 8. Bern, Gustav Grunau, 1909. [geb. fr. 7.—] N 7070

Institut de Botanique ... de Genève.... Fascicule s. [Travaux de l'] Inst' de Bot'.... .

Instructions pour la construction et l'aménagement de lazarets et d'établissements de désinfection. Avec une collection de plans ⟨36 planches sous couverture spéciale⟩. Publiées par le Département fédéral de l'Intérieur. 32 p. 8.; *et* Coll' de plans 4. Berne, Büchler & Co., 1908. Nq 7071

Die Beilage u. d. T.: Sammlung von Planskizzen ... = Collection de plans de lazarets et d'établ' de desinf'. Annexe aux instructions pour la constr' et l'am' de l' et d'établ' de desinf'. 36 planches.

Jordi, Ernst. Ueber pflanzliche Feinde der Kulturen, die auf der Rütti und in deren Umgebung aufgefunden wurden. [Illustriert.] Separatabdruck aus dem Jahresbericht der landwirtschaftlichen Schule Rütti pro 1904/1905. 9 S. 4. [Bern, Ott & Bolliger, 1905.] Nq 6400[28]

Käppeli, [August] sen. Abortive Pneumonien. Von Dr. K' sen. in Luzern. Sonderdruck aus der Münchener medizinischen Wochenschrift, [Jahrg. 55,] No. 46, 1908. 3 S. 8. [München, J. F. Lehmann.] N 6550[33]

Käsereikalender. Schweizerischer Käserei- u. Molkerei-Kalender. Milchwirtschaftliches Taschenbuch für 1909. Notiz- und Nachschlagbuch.... Begründet von Dr. Ernst Wüthrich ... und hrg. und neu bearb. von A(lbin) Peter.... Jahrg. 13. [Mit 1 Tafel.] (*zus.* 268 S.) 8. Bern, K. J. Wyss. [geb. fr. 2. —] P

Kalender. Christkinds K' 1909 für die Kleinen. [Jahrg. 7. Mit Noten, Illustrationen und 5 Tafeln.] IV + 74 [+ 22] S. 8. Einsiedeln *etc.*, Benziger & Co. A. G. [fr. —. 40] P

Kambli, Wilhelm. Klein Else oder Vom Mädchen, das seine Mutter suchte. Ein Märchen für brave Kinder. [Mit illustriertem Umschlag.] 104 S. 8. Zürich, Komm. August Frick, (1908). [geb. fr. 1.50] N 7072

Karmin, Otto. Lettre ouverte au Journal de Genève. (1908 mai 2.) [3 p.] 8. Genève, E. Chaulmontet, 1908. fr. —. 05 N 7050[3]

(*Concernant une* conférence [sur Michel] Servet et [Jean] Calvin.)

Kasimir, Mlle Anna. Contribution à l'étude de quelques tumeurs du sein chez l'homme. Thèse Méd. Lausanne. [Avec 5 planches.] *Kopftitel:* Institut pathologique de Lausanne. 31 p. 8. Lausanne, Libr. nouvelle ⟨Edwin Frankfurter⟩, 1908. V Waa

Kayser, Christian Gottlob s. Bücherlexicon.

Keck, Manfred. Beitrag zur Kenntnis der Milchdrüsengeschwülste beim Hunde. Diss. Vet.-Med. Bern. [Mit 1 Tafel.] *Kopftitel:* Aus der Klinik für kleinere Haustiere der Königlichen Tierärztlichen Hochschule Stuttgart. ⟨Vorstand: Professor Dr. Uebele.⟩ 40 S. 8. Stuttgart, Decker & Hardt, 1908. V Bern

Keller, Otto. Über die Lage der Wiederkäuer-Nieren. Diss. Vet.-Med. Bern. [Mit Figuren. Sep.-Abdr. aus: Schweizer-Archiv für Tierheilkunde.... Band 50, 1908, Heft 4.] 45 S. 8. Zürich, Orell Füssl[i], 1908. V Bern

Kelterborn, R[udolf]. Unter freiem Himmel. Gedichte. VI + 148 S. 8. Bern, Neukomm & Zimmermann, [1908]. [fr. 2.50] N 7073

Kircheisen, Friedrich. Bibliographie des Napoleonischen Zeitalters, einschliesslich der Vereinigten Staaten von Nordamerika. Von F' M K' (Genève, Pinchat). In zwei Bänden. Band 1. XLVIII + 412 S. gr.-8. Berlin, Ernst Siegfried Mittler & Sohn (Typ. H. R. Sauerländer & Co., Aarau), 1908. [M. 12.50] U1

Kircheisen, Friedrich. Bibliographie du temps de Napoléon, comprenant l'histoire des États-Unis. Par Frédéric M K' (Genève, Pinchat). (En deux volumes.) Tome 1. XLIV + 412 p. gr.-8. Paris, Honoré Champion; Genève, F. M. Kircheisen; London, Sampson Low, Marston & Co.; (Typ. H. R. Sauerländer & Co., Aarau,) 1908. [fr. 15.—] U1

Klatt, Curt. Das Heergewäte. Von Dr. iur. K' Kl'. S. 181—288 ⟨108 S.⟩. 8. Heidelberg, Carl Winter, 1908. (M. 2.70) —

Deutschrechtliche Beiträge. (Forschungen und Quellen zur Geschichte des Deutschen Rechts. Hrg. von Dr. Konrad Beyerle... .) Band 2, Heft 2. *Darin S. 21 f. 24. 36/8. 45 f. 69. 71/4. 89 f. 97 etc. die* Schweiz *betr.*

Klinge, E[mil]. Die inneren Irisschichten der Haussäugetiere. Diss. Vet.-Med. Univ. Zürich. Mit 24 Figuren im Texte. [Sep.-Abdr. aus: Anatomische Hefte. Band 36, Heft 3.] *Kopftitel:* Aus dem veterinär-anatomischen Institut der Universität Zürich. ⟨Prof. Dr. [Otto] Zietzschmann⟩. II + 110 S. 8. Wiesbaden, J. F. Bergmann, 1908. V Zür

Knellwolf, Arnold. (Dr. Albert) Kalthoff, der Prophet der Zukunft-Religion ([1850]—1906). Vortrag gehalten im freisinnigen Verein St. Theodor zu Basel. (Separatabdruck aus «Die Sonntagspost», Wochenbeigabe des «Landboten» und Tagblatt der Stadt Winterthur [Jahrg. 1907, Nº 46—52].) II + 24 S. 8. Basel, Comm. Wepf, Schwabe & Co.; [Winterthur, Druck von Geschwister Ziegler, 1908]. [fr. —.60] N 6700[10]

Knüsel, Otto. Studien über die sogenannte sterilisierte Milch des Handels. Ein Beitrag zur Biologie der peptonisierenden Milchbakterien. Diss. Vet.-Med. Univ. Zürich. [Sep.-Abdr. aus: Zeitschrift für Fleisch- und Milchhygiene, Jahrg. 18.] *Kopftitel:* Arbeiten aus dem hygienischen Institut der Kgl. Tierärztlichen Hochschule zu Berlin. Leiter: Professor Dr. med. [Robert] Ostertag. No. 13. 79 S. 8. Berlin, Richard Schoetz, 1908. V Zür

Kochbuch, den Hausfrauen des Arbeiterstandes gewidmet ... s. (Sigerist, Frl. Frieda).

Könn, Joseph. Aufwärts! Ein Gebetbuch für junge Leute, mit einem besonderen Abschnitt für Kongregationen. [Mit Vignetten und 1 Tafel.] 8. Einsiedeln *etc.*, Benziger & Co. A.-G., (1908).

Ausgabe für Jünglinge. II + 428 S. [geb. fr. 1.65 *bis* 6.50] N 7074
Ausgabe für Jungfrauen. II + 429 S. [geb. fr. 1.65 *bis* 5.50] N 7075

Könn, Joseph. Sei stark! Ein Weckruf zum Leben. 86 S. 8. Einsiedeln *etc.*, Benziger & Co. A. G., 1908. [fr. —.40, geb. —.75] N 7076

Kohen-Baranowa, Clara. Ueber die Prothesenbehandlung nach Resektion und Exartikulation des Unterkiefers. Diss. Med. Univ. Zürich. [Mit Abbildungen.] (Sonderabzug aus Beiträge zur klinischen Chirurgie. Band 60. Heft 3.) *Kopftitel:* Aus der chirurgischen Universitäts-Klinik zu Zürich. Direktor: Prof. Dr. (U[lrich]) Krönlein. II + 25 S. 8. Tübingen, H. Laupp Jr, 1908. V Zür

Kradolfer, [Frl.] E[lisabeth]. Wie die Pflanze die Erde erobert hat. Für die Jugend erzählt von E. K'. Mit 20 Zeichnungen von Frida Lutz [und illustriertem Umschlag]. IV + 144 S. 8. Leipzig, Dieterich, 1908. [geb. M. 2.—] N 7077

Verf. ist die Tochter des Bremer Pastors Johannes Kradolfer († 1897), von Stammheim (Kt. Zürich), Lehrerin in Bremen.

Krankenversicherung. Zur Kranken- und Unfallvers'. [Hrg. durch die] Aargauische Handelskammer. (1908 September 1.) 28 S. 8. Aarau, Buchdr. des Aargauer Tagblatt, 1908. N 6800[8]

Krebs, J[ohann] Ph[ilipp]. Antibarbarus der lateinischen Sprache. Nebst einem kurzen Abriss der Geschichte der lat' Sp' und Vorbemerkungen über reine Latinität. 7. genau durchgesehene und vielfach umgearbeitete Aufl. von J[oseph] H[ermann] Schmalz. 2 Bände. (10 Lieferungen.) 8. Basel, Benno Schwabe, 1905—1907. (*pro* Liefg. M. 2.—) N 7078

(Band 1. Liefg. 1—5.) VIII + 811 S. 1905(—1906).
Band 2. (Liefg. 6—10.) IV + 776 S. 1907 [*d. i.* 1906—1908].

Kreidolf, Ernst. Sommervögel (Märchen; Bilder [16 Tafeln und Umschlagbild], Texte, Lithographie der Umrisse [und Vorsatzblätter]) von E' K'. (Farblithogr' und Druck nach den Originalen des Künstlers von Dr. C. Wolf & Sohn ... in München.) [24 S.] quer-4. Cöln a. Rh., H. & F. Schaffstein, [1908]. ([geb.] M. 6.—) Nq 7079

Künstlerlexicon. Schweizerisches K'-Lexikon. (Vorläufige) Namenliste ... . [11 Lieferungen.] 586 S. 4. Frauenfeld, Huber & Co. (* *Liefg. 1 u. 2:* Zürich, Berichthaus), 1901—1908. Nq 7080—Bibl.

[Liefg. 1 *u.* 2:] Namenl' Aaberli ... *u.* ... bis Carabelli. S. 1—87. 1901.
[Liefg. 3 *u.* 4:] N' Carabelli ... *u.* ... bis Gyger. S. 89—205. 1902.
[Liefg. 5 *u.* 6:] N' Gyger. H. F. .. *u.* ... Manuel. S. 207—319. 1903.
[Liefg. 7 *u.* 8:] N' Manz . . *u.* ... bis Rothmund. S. 319bis—430. 1904.
[Liefg. 9:] N' Rothpletz bis Spyser. S. 431—486. 1906.
[Liefg. 10:] N' Stabile bis Wagen. S. 487—542. 1907.
[Liefg. 11:] N' Wagenbauer bis Zyrbel. S. 543—586. 1908.

Kunstdenkmäler der Schweiz = Les Monuments de l'art en Suisse. Mitteilungen der Schweiz. Gesellschaft für Erhaltung historischer Kunstdenkmäler. Neue Folge, [Heft] 6 [Fortsetzung]: Das Kloster St. Johann zu Münster in Graubünden [von Josef Zemp ...]. ⟨Fortsetzung.⟩ [Mit Illustrationen und 10 Tafeln.] II S. + S. 41—66. fol. Genf, Atar A.-G., 1908. [fr. 15.—] Pf

Kuranda, Ludwig. « Globus » « Internationaler Reiseführer » für das reisende Publikum u. Touristen nebst Reisebeschreibung und Wegweiser zu den Sehenswürdigkeiten in der « Schweiz » — Gotthard, ⟨Ital. Seen⟩, Chamonix, Veltlin, Genfersee. Mit 10 Spezial-Karten und Beilagen [*d. i.* 1 Kartenskizze im Text, 7 Karten u. Plänen und 23 Reclame-Beilagen, sowie 1 Formular]. Praktisches Handbuch für Reisende, Touristen u. Sportleute. Redigirt und zusammengestellt von L' K', Journalist. Erscheint jährlich 4 mal. (2. Aufl.) Ausgabe 1908. X + 504 [+ *Anzeigen* 80] S. 8. Wien, Hrg. im Selbstverlage des Intern. Reisebücher- u. Reklame-Verlag « Globus ». ([geb.] fr. 4. 50) N 7081

Kuranda, Ludwig. « Globus » The illustrated Guide for Switzerland, Italy and Riviera Hotels and Health Resorts (**Umschlag:* Sw'-Riv' -It'-Health and Pleasure Resorts Guide). Tourist's and Shopping Index, for the use of the Anglo-American and International community, distributed freely to in all first class Hotels, and likewise to the ... information offices, ... and chiefly to Thos. Cook & Son and all their branches. Edited and compiled by L' K', Journalist. 1908/9. IV + 156 [+ *Advertisements* 50 + 80] p. 8. London Vienna, The «Globus» Continental Guide Co. ([cloth] M. 3. —) N 7082

Ladame, P[aul]-L[ouis]. Un Médecin aliéniste genevois précurseur: (Charles-)Gaspard de la Rive ⟨1770—1834⟩. ([Avec un portrait. Communication faite au] 17e Congrès des Médecins Aliénistes et Neurologistes de France..., Genève et Lausanne..., Séance du 1er Août 1907.) II + 14 p. gr.-8. Genève, Georg & Co, 1907. [fr. 1. —] N 6700[11]

Landen. Aus fernen L'. Eine Reihe illustrierter Erzählungen ... gesammelt von Joseph Spillmann S. J. Bändchen 22—24.... 8. Freiburg im Breisgau, Herder, (1906—1908). (*je* M. —.80, geb. 1.—) R

Bändchen 22.... (1906) s. Schupp, Ambros — Bändchen 23.... (1907) s. Huonder, Anton — Bändchen 24.... (1908) s. Huonder, Anton.

Langstroth, L(orenzo)-L(orrain). L'Abeille et la Ruche. Ouvrage traduit [de l'anglais] et complété par Charles Dadant et C -P Dadant. 3e éd. revue et augmentée avec 262 illustrations hors texte et dans le texte. XXXII + 724 p. 8. Genève, R. Burkhardt; Paris, O. Doin; Bruxelles, J. Lebegue & Cie; *etc.*, 1908. ([relié] fr. 7. 50) N 7083

La Rive, [Mathilde] de. Histoire abrégée de la Confédération suisse. Par Madame A[uguste] de la Rive [née Mathilde Duppa]. 2de éd. 2 Parties. 8. Genève, A. Jullien, 1906—1907. [*à* fr. 3. 50, relié 5. —] N 7084

1re Partie: De l'origine de la Confédération jusqu'à l'époque de la Réformation. [Avec 1 planche.] XX + 396 p. 1906 (**Umschlag:* 1907).
2de Partie: De l'époque de la Réf jusqu'en 1815, comprenant l'histoire de Genève. [Avec 1 planche.] 462 p. 1907.

Lauber, Erw[in] R . Über Formierungspunkte an Blei- und Platin-Elektroden. Ein Beitrag zur Lehre von der Polarisation und der Reversibilität der galvanischen Elemente. Diss. Phil. [II.] Univ. Zürich. [Mit Figuren.] 47 S. 8. Zürich, J. F. Kobold-Lüdi, 1908. V Zür

Lavater, Johann Caspar. Physiognomische Fragmente, zur Beförderung der Menschenkenntniss und Menschenliebe, von J' C' L'. 4 Versuche. Mit vielen Kupfern. Leipzig und Winterthur, 1775—1778. Bey Weidmanns Erben und Reich, und Heinrich Steiner und Compagnie. (... Originalgetreuer Neudruck der Editio princeps von 1775—1778. Ueber 1500 Seiten mit ca 900 textlichen und ganzseitigen Kupfern [*d. i.* Reproduktionen der Kupfer]. 20 Lieferungen.) (*je* II S. + II + *zus.* 1497 S.) 4. (Berlin, Hermann Barsdorf, 1908.) Nq 7085

(.. auf anastatischem Wege ... hergestellte Subskriptionsausgabe, in 510 numerierten Exemplaren; Subskr. *cpl.* br. M. 75.— [geb. in 4 Bde. 99.—], *pro* Liefg. à M. 3.75. — Exemplar Nummer *106*).

Erster Versuch. Mit vielen Kupfern [wovon 63 ganzseitige Blätter und 5 Tafeln, nebst Anhang von 16 ganzseitigen Blättern]. 1775. XX + 280 S.

Zweyter Versuch. Mit vielen Kupfertafeln [*d. i.* v' Bildern im Text und auf 107 ganzs' Bl']. 1776. X + 300 S.

Dritter Versuch. Mit vielen Kupfern [wovon 104 ganzseitige Blätter]. 1777. XII + 363 S.

Vierter Versuch. Mit vielen Kupfern [wovon 64 ganzs' Bl', nebst Anhang von 64 ganzseitigen Blättern]. 1778. XII + 500 S.

Die ganzseitigen Blätter (hier auch nicht mitpaginiert) sind in der Original-Ausgabe Tafeln (mit leerer Rückseite).

Lehrerkalender. Schweizerischer L'-K' für das Schuljahr 1908/1909 ⟨1. Januar 1908 bis 1. Mai 1909⟩ *u.* 1909/1910. ⟨1. J' 1909 bis 1. Mai 1910.⟩ Hrg. vom Schweizerischen Lehrerverein. Redaktion: Carl Führer, Lehrer, St. Gallen. Jahrg. 13 *u.* 14. [*je* Mit 1 Porträt und 1 doppelten Karte.] *je* V + 288 S. 8. Bern, Büchler & Co. [geb. *je* Lwd. fr. 1. 50, Leder 2. —] P

Leuchs. Adressbuch aller Länder der Erde, der Kaufleute, Fabrikanten, Gewerbetreibenden, Gutsbesitzer etc. etc., zugleich Handelsgeographie, Produkten- und Fabrikaten-Bezugsangabe. In 47 Bänden. Band 20: Schweiz. 11. Ausg.: 1909. IV + 1953 + [*zus.* 28] + *Inseraten-Anhang* 24 + LII S. 8. Nürnberg, C. Leuchs & Cº. [geb. M. 25. —] Q

Leuchtenberger, Carl. Über ein falsches Euphorbium und das Harz von Pinus Jeffreyi Murr. Diss. Phil. Bern von K' L'... . ... angenommen ... 26. Juli 1907. 81 S. 8. (Potsdam, Edmund Stein.) V Bern

Liechtenhan, Rudolf. Soziale Religion. Drei Vorträge. IV + 66 S. 8. Basel, Helbing & Lichtenhahn, 1908. [fr. 1. 25] N 6600[25]

Lifschitz, F[eitel]. Zur Kritik des Relativismus. ⟨Aus einer Methodologie der Wirtschaftswissenschaft.⟩ Von Dr. F. L', Privatdozent ... [in] Bern. Sonderabdruck aus dem Archiv für systematische Philosophie. Band 14. Heft 3. 1908. S. 353—372. 8. Berlin, Georg Reimer. N 7050[4]

Linzen, Carl. Um die sechste Stunde, nebst anderen Novellen und Skizzen von K' L'. 386 S. 8. Einsiedeln *etc.*, Benziger & Co. A. G., 1909. [fr. 4. 50, geb. 5. 50] N 7086

Linzen, Carl. Der Treubecher, Eine Kamingeschichte. Nebst weiteren Geschichten. Von K' L'. 385 S. 8. Einsiedeln *etc.*, Benziger & Co. A. G., 1909. [fr. 4. 50, geb. 5. 50] N 7087

Literaturen. Die romanischen L' und Sprachen mit Einschluss des Keltischen. Von Heinrich Zimmer, Kuno Meyer, Ludwig Christian Stern, Heinrich Morf, Wilhelm Meyer-Lübke. VIII + 500 S. gr.-8. Berlin und Leipzig, B. G. Teubner, 1909. [M. 12. —, geb. 14. —] Nq 7088—Lesesaal

(Die Kultur der Gegenwart, ihre Entwickelung und ihre Ziele. Hrg. von Paul Hinneberg. Teil I Abteilung XI, 1.)

Darin S. 138—446: (II.) Die romanischen Literaturen. Von Heinrich Morf; *S. 447—470:* (III.) Die rom' Sprachen. Von Wilhelm Meyer-Lübke.

Ludwig, A[ndreas]. Höhen und Tiefen in den Alpen. Erinnerungen aus dem Rhätikon, der Silvretta-Gruppe und Tödikette. Mit 15 Illustrationen [auf 13 Tafeln, sowie illustriertem Umschlag]. 228 S. 8. St. Gallen, Fehr, 1908. [fr. 5. —, geb. 6. —] N 7089

Mahlstedt, Heinrich. Sehnenscheiden und Schleimbeutel des Hundes. Diss. Vet.-Med. Bern. Mit 8 Tafeln und 13 Zeichnungen. 66 S. 8. Königsberg i. Pr., Hartung, (1908). V Bern

Maidorf, Marianne. Auf der Sonnenseite des Lebens. Erzählung. Mit Einschaltbildern [4 Tafeln] von M[elchior] Annen und Buchschmuck von F[ritz] Mock. 250 S. 8. Einsiedeln *etc.*, Benziger & Co. A. G., 1909. [geb. fr. 3. 75] R.

(Wildrosenzeit. Bücherei für erwachsene Töchter. Band 3....)

Mangold, F[ritz]. Die im Jahre 1907 im Kanton Basel-Stadt erstellten Neubauten. 28 S. 8. Basel, Komm. C. F. Lendorff, 1908. [fr. —. 60] O Bas

Mitteilungen des Statistischen Amtes des Kantons Basel-Stadt. Nº 12.

Mangold, F[ritz]. Statistik der Basler Nationalratswahlen vom 31. Oktober/1. November 1908 ⟨II. Wahlgang⟩. 16 S. 8. Basel, Komm. C. F. Lendorff, 1908. [fr. —. 30] O Bas

Mitteilungen des Statistischen Amtes des Kantons Basel-Stadt. Nr. 14.

Mangold, F[ritz]. Statistik der Grossratswahlen vom 9./10. Mai 1908 im Kanton Basel-Stadt. 17 S. 8. Basel, Buchdr. Gasser & Cie., 1908. [fr. —.50] O Bas

Mitteilungen des Statistischen Amtes des Kantons Basel-Stadt. Nr. 13.

Mangold, F[ritz]. Die Zählung der leerstehenden Wohnungen und Geschäftslokale in Basel im Dezember 1907. 23 S. 8. Basel, Komm. C. F. Lendorff, 1908. [fr. —.50] O Bas

Mitteilungen des Statistischen Amtes des Kantons Basel-Stadt. Nr. 11.

Marschak, Jehuda. Die Restauration der Juden nach dem babylonischen Exil. ⟨nach den Ueberlieferungen im Talmud und Midrasch.⟩ Materialien zur Geschichte der Restauration. Diss. Phil. Bern. IV + VIII + 71 S. 8. Frankfurt am Main, Louis Golde, 1908. V Bern

Maupassant, Guy de. Sie winkt. Novelletten. (Aus dem Französischen übersetzt von Adolf Vögtlin.) [Mit Titelvignette.] 154 S. 8. Zürich und Leipzig, Arnold Bopp, 1908. [fr. 1.50] N 7090

Mazzini, Giuseppe. Scritti editi ed inediti di G' M'. Volume 4. ⟨Politica-Vol. 3⟩. — *A. u. d. T.:* Scritti politici e' ed i' di G' M'. Volume 3. [Con 1 ritratto e 2 Fac-simile fuori testo.] XLIV + 389 p. gr.-8. Imola, Cooperativa Tipografico-Editrice Paolo Galeati, 1908. U1
(Edizione Nazionale degli Scritti di G' M'.)
[Per vol.: Abbto L. 2.—, per l'estero 2.50; in vendita 3.—, *risp.* 3.50]

Meier, Gabriel, Das Kloster St. Gallen. Ein Beitrag zur Kulturgeschichte von P. G' Meier O. S. B. Mit 17 Illustrationen. 145 S. 8. Regensburg, Verlagsanstalt vorm. G. J. Manz, 1908. (M. 1.20, geb. 1.70) N 7091
Geschichtliche Jugend- und Volksbibliothek. Band 21... .

Meili, F(r[iedrich]). Die geschichtliche Entwicklung des internationalen Konkursrechtes. Festschrift, dem Herrn Geheimen Justizrat Dr. L[udwig] v[on] Bar, Professor an der Universität Göttingen zur Feier des fünfzigjährigen Doctorjubiläums, gewidmet von der Rechts- und staatswissenschaftlichen Fakultät der Universität Zürich. 78 S. 8. Zürich, Orell Füssli, 1908. [fr. 2.50] N 7092

Mekler-Racine, Mme Jegoudis. Contribution à l'étude de l'inversion utérine puerpérale. Thèse Méd. Lausanne. *Kopftitel:* Maternité de Lausanne. Directeur: Prof. Dr [Guillaume] Rossier. 78 p. 8. Lausanne, Impr. des Unions ouvrières, 1907. V Waa

Memoiren aus dem spanischen Freiheitskampfe 1808—1811: Ludwig von Grolmann — Albert Jean Michel Rocca — Moyle Sherer — Heinrich von Brandt — Henri Ducor — Don Juan Andrés Nieto Samaniego. Bearb. von Friedrich M Kircheisen (Genf, Petit-Lancy). (Buchschmuck-Leisten von Paul Helms, Hamburg und Ernst Liebermann, München.) 1.—3. Tausend. (Ausg. A.) IV + 506 S. 8. Hamburg, Gutenberg-Verlag, 1908. N 7093
([Ausg. A:] M. 6.—, geb. 7.—; [Ausg. B geb. 12.—, Ausg. C geb. 20.—])
Bibliothek wertvoller Memoiren. Lebensdokumente hervorragender Menschen aller Zeiten und Völker. Hrg. von Dr. Ernst Schultze. Band 7.

Mémoires et Documents publiés par la Société d'histoire et d'archéologie de Genève. ([Tome] 28 =) IIme Série (* *Umschläge:* Nouvelle S') — Tome 8e. (3 livraisons.) IV + 701 p. 8. Genève, A. Jullien *et* Georg & Co, 1902—1908. (*le* volume *cpl.* fr. 7.—) P

Livraison 1. II p. + p. 1—136. 1902. — *cf. Bulletin 1903, p. 274:* Dufour-Vernes, Louis.

Livraison 2. II p. + p. 137—351. 1904. — *cf. Bulletin 1903, p. 555:* Goldast, Melchior *et Bull' 1905, p. 10:* Chatelan, Émile.

Livraison 3... . II + IV p. + p. 353—701. 1908. — *cf. Bulletin 1908, p. 270:* Chapuisat, Édouard.

Mémoires et Documents publiés par la Société d'histoire et d'archéologie de Genève. Tome 31 ⟨IIme série, tome 11⟩. Livraison 1.... (Avec figures dans le texte.) II + 206 p. 8. Genève, A. Jullien *et* Georg & Co, 1908. [le volume *cpl.* fr. 7.—] P

Messikommer, H[einrich]. Die Auferstehungssekte und ihr Goldschatz. Ein Beitrag zur Sektiererei im zürcherischen Oberlande. Mit zwei Ansichten [Tafeln] und vier Tafeln des Schatzes. 58 S. 8. Zürich, Orell Füssli, 1908. [fr. 2.—] N 7094

Metmann, Leo. Die Hebräische Sprache. Ihre Geschichte und lexikalische Entwicklung seit Abschluss des Kanons und der grammatischer Bau des Verbums in der Gegenwart. Diss. Phil. Bern. (... angenommen 4 Juli 1904.) II + 169 S. 8. Jerusalem, A. M. Luncz, [1908]. V Bern

Métral, Paul. Expériences d'associations chez des épileptiques. Thèse (Méd. Genève:) No 216. *Kopftitel:* Clinique psychiatrique de l'Université de Genève. 47 p. 8. Genève, Impr. de la «Tribune de G'», 1908. V Genf

Métraux, Alfred. L'Épidermolyse bulleuse congénitale. (Thèse) Méd. Lausanne. [Avec 3 planches.] *Kopftitel:* Clinique et Laboratoire de dermatologie et de vénéorologie de l'Université de Lausanne. Directeur: Prof. Dr. [Emile] Dind. 34 p. 8. Lausanne, Jules Couchoud, 1908. V Waa

Meyenberg, A[lbert]. Wartburgfahrten. Wanderbücher aus Innen- und Aussenwelt. [Mit Illustrationen und 3 Tafeln.] 456 S. 8. Luzern, Räber & Cie., 1908. [fr. 6.75, geb. 7.90] N 7095

Meyer, Albert. Das Getreidemonopol in der Schweiz. Von Dr. A. M. in Zürich. Sonderabdruck aus der «Zeitschrift für Socialwissenschaft». Band 12. Heft 1. 1909. 7 S. 8. Leipzig, A. Deichert. N 6150[18]

Meyer, Conrad Ferdinand. Angela Borgia. Novelle. 25. Aufl. II + 244 S. 8. Leipzig, H. Haessel. 1907. [M. 4.—, geb. 5.—] N 7096

Meyer, M[ax] Wilhelm. Wie ich der Urania-Meyer wurde. Eine Geschichte für alle, die etwas werden wollen. Mit 17 Abbildungen [wovon 1 Tafel]. II + 136 S. 8. Hamburg, Henri Grand, 1908. [M. 2.—] —

Darin S. 53/58 u. 63/70 des Verf. Leben in Zürich, Neuchâtel und Genf (—1875—1883) *betr., mit 1 Ansicht.*

Militärorganisation der schweizerischen Eidgenossenschaft. ⟨Vom 12. April 1907.⟩ 24 S. 8. G—N 5850[22]

[Vorlage zur] Volksabstimmung vom 3. November 1907.

Minerva. Jahrbuch der gelehrten Welt. Begründet von Dr. K(arl) Trübner. Jahrg. 18. 1908—1909. Mit dem Bildnis von Dr. Theodor Kocher, Professor... in Bern ([Tafel, und Anhang:] Anzeigen). II + LIV + 1360 + *Anzeigen* XXXIX [+ 8] + 69 S. 8. Strassburg, Karl J. Trübner, 1909. [M. 14.—, geb. 15.—] Lesesaal

Mitteilungen aus dem botanischen Museum des eidgen. Polytechnikums in Zürich. 8.

[Nr.] 1—7 *s. in:* Berichte der schweizerischen botanischen Gesellschaft. Heft 5—10. Bern ... 1895 – 1900: R

[Nr.] 8 *u.* 8bis *s. in:* Berichte der sch' bot' Ges'. Heft 11 *u.* 14. Bern ... 1901 *u.* 1904: R

Nr. 9 s. Rikli, M[artin]. Das Lägergebiet.... Bern ... 1907: N 6750[8]

Mitteilungen der Naturforschenden Gesellchaft in Bern aus dem Jahre 1907. Nr. 1629—1664. Redaktion: J[ohann] H[einrich] Graf. [Mit Figuren, 5 Tafeln und 1 Karte.] XXVIII + 287 S. 8. Bern, K. J. Wyss, 1908. [fr. 8. —] R

Mitteilungen der Naturforschenden Gesellschaft in Luzern. Redaktion: Dr. Hans Bachmann, Professor. Heft 4 *u.* 5. 8. Luzern ... 1904 *u.* 1907. R

Heft 4. [Mit Illustrationen und 17 Tafeln.] XXVII + 281 S. Luzern, Komm. J. Eisenring, Druck J. Schill, 1904. [fr. 8. —]

Heft 5. [Mit 5 Tafeln und 2 Anhängen.] IV (+ *zus.* 10) S. + S. XXVIII. — XXXIX + S. XXXVIII — LV + 233 + *105 (+ *Anhänge zus.* 27) S. L', Buchdr. J. Schills Erben — *Aufdruck:* Komm. E. Haag —, 1907. [fr. 6. —.] — *Den Hauptteil s. u. bes. T.:* Nufer, Walther. — *Anhänge: [1.] u. bes. T.:* Alpengarten der Schweizerflora auf Rigi-Scheidegg. [Besitzer:] Naturforschende Ges' in L'. (1. Jahresbericht.) 11 S. L', J. Schill, 1905; — [2:] Alpeng' der Schw' auf R'-Sch'. 2. Jahresb' pro 1906. 16 S. (1907.)

Mitteilungen der Naturwissenschaftlichen Gesellschaft in Winterthur. Redaktion: Dr. Robert Keller. Heft 7: Jahrg. 1907 und 1908. [Mit 1 Karte.] 159 S. 8. Winterthur, Selbstverlag der N' G', Buchdr. Geschwister Ziegler, 1908. [direkt bezogen fr. 3. —, im Buchh. 4. 50] R

Mitteilungen der Physikalischen Gesellschaft Zürich. ... Nr. 11—13. [Mit Figuren.] 8. Zürich, Buchdr. F. Lohbauer (Buchh. Albert Müller). [*je* fr. 1. —] R

1907. Nr. 11 *u.* 12. II + 28 *u.* II + 30 S. 1907.

1908. Nr. 13. II + 32 + 3 S. 1908.

Mitteilungen der Vereinigung schweizerischer Versicherungsmathematiker = Bulletin de l'Association des Actuaires suisses. [Jahrg. 1,] Heft 3. IV + 178 S. 8. Bern, Komm. Stämpfli & Cie., 1908. [fr. 6.—] R

Mitteilungen des Historischen Vereins des Kantons Schwyz. Heft 18 *u.* 19. Schwyz, Emil Steiner, 1907 *u.* 1908. [Jahresbeitrag der Mitglieder fr. 2. 50] P

Heft 18. II + IV + IV + 180 S. 1907 (**Umschlag:* 1908).

Heft 19. ([Mit einer] Beilage.) IV + 192 S. 1908. — *Beilage u. d. T.:* Die Ratsprotokolle des Kant. Schwyz 1548—1798. Band 2. Beilage zu Heft 19 der Mitt' des H' V' des K' Sch'. II S. + S. 83—144. Schwyz, E' St', 1908.

Mitteilungen des Schweizerischen Bauernsekretariates. Nr. 30: Stenogramm der Verhandlungen der ordentlichen Delegiertenversammlung des Sch' Bauernverbandes vom 2. September 1907 ... in Bern = Sténogramme des débats .... 54 S. 8. Bern, K. J. Wyss, 1907. [fr. —. 80] Q

Mitteilungen des schweizerischen (*Nr. 32: Schw') Bauernsekretariates. Nr. 31—33. 8. Bern, K. J. Wyss, 1907—1908. Q

Nr. (31, *nicht*) 30: Die landwirtschaftliche Arbeiterfrage in der Schweiz. Teil 1: Die Verhältnisse der schweizerischen Landarbeiter in Vergangenheit und Gegenwart, dargestellt vom Sch' Bauernsekretariate. IV + 129 S. 1907. [fr. 1.80]

Nr. 32: 10. Jahresbericht ... des schweizerischen Bauernverbandes und des sch' Bauernsekretariates. 1907. 48 S. 1908. [fr. —.60]

Nr. 33: Die für die Landwirtschaft wichtigen Bestimmungen der kantonalen Einführungsgesetze zum schweizerischen Zivilgesetzbuche. Kreisschreiben des sch' Bauernsekretariates an die Sektionen des sch' Bauernverbandes und an die landwirtschaftlichen Kantonalvereine. 25 S. 1908. [fr. —.40]

Mitteilungen des Statistischen Amtes des Kantons Basel-Stadt. Nr. 11—14. 8. Basel, Komm. C. F. Lendorff (*Nr. 13: Buchdr. Gasser & Cie.), 1908. [fr. —.50 *u.* —.60 *u.* —.50 *u.* —.30] OBas

s. Mangold, F[ritz].

Mitteilungen des Volkswirtschaftsdepartementes des Kantons St. Gallen. Jahrg. 3. 3 Nos. 8. St. Gallen, A. Loehrer, 1908. OSGa

No. 1: Bericht über die Kleinviehzucht im Kanton St. Gallen pro 1906/07, unter besonderer Berücksichtigung des Ergebnisses der Kleinviehschauen im Frühjahr 1907 und der Kant. landw. Ausstellung im Herbst 1907. [Mit 2 Tabellen.] II + 41 S.

No. 2 u. 3: Rindviehzucht und Rindvieh-Versicherung pro 1907 im Kanton St. Gallen. [Mit 2 Tabellen.] II + 49 S.

Mitteilungen. Statistische M' betreffend den Kanton Zürich. Hrg. vom Kantonalen statistischen Bureau. Jahr 1906. 3 Hefte. 8. Winterthur, Geschwister Ziegler, 1907—1908. O Zür

Heft 1 *u.* 2. 1907 *u.* 1908 *s. Bulletin 1908, S. 100.*

Heft 3: Gemeindefinanz-Statistik. Nebst Anhang: Staatsbeiträge an die Armenausgaben der Gemeinden vom Jahre 1906. IV + 276 + 15 S. 1908

Mitteilungen. Statistische M' des Kantons Basel-Stadt. Bericht über den Zivilstand, die Todesursachen und die ansteckenden Krankheiten im Jahre 1905. II + 60 S. 4. Basel, J. Frehner, 1907. Oq Bas

Mitteilungen. Technische M' (Eisenbahnwesen, Elektrotechnik, Bau- und Ingenieur-Wissenschaften) Heft 25. 8. Zürich, Orell Füssli, [1908]. (fr. 1.50) Q

s. Eichhorn, Gustav.

Mitteilungen zur vaterländischen Geschichte. Hrg. vom Historischen Verein in St. Gallen. (Band) 30. III. Folge (Band) 10. (2 Hälften.) 8. St. Gallen, Fehr, (1906—)1908. (fr. 15.—) *u.* [20.—] P

s. Vadianus.

Mittel. Erprobte und bewährte M' gegen die hauptsächlichsten Schädlinge der Gartengewächse. Mit 14 Abbildungen. 32 S. 8. Rüti ⟨Zürich⟩, Verlag des «Schweizer. Pflanzenfreund» Ernst Meier, Gartenbau-Geschäft, [1908]. fr. —.20 N 6850q

[Gratisbeilage zum Familien-Kalender ... 1909 und zu Schröter's Küchen- u. Hauskalender ... 1909. Zürich, Th. Schröter's Verlag... .]

Modzelewska, Mlle A[mélie]. Cinq carcinomes primaires d'un système anatomique chez un tuberculeux. Thèse Méd. Genève: No 203. 63 p. 8. Genève, Ch. Zœllner, 1908. V Genf

Molo, Carlo. La razza bruna. Breve descrizione dei suoi caratteri e pregi. [Con illustrazioni, di cui 12 su 6 tavole.] 40 p. 8. Bellinzona, S. A. Stabilimento Tipo-Litografico, 1908. N 6850[10]

Monnier, Henri. Qu'est-ce que la Bible? IV + 143 p. 8. Saint-Blaise et Roubaix, Foyer solidariste, 1909. (fr. 1.60) N 7097

Bibliothèque d'études religieuses.

Monnier, Philippe. Vieilles Femmes. Nouvelle éd. revue et corrigée. X + 297 p. 8. Genève, A. Jullien, 1908. (fr. 3.50, [relié 5.—]) N 7098

Monuments. Les M' de l'art en Suisse = Kunstdenkmäler der Schweiz. Publication de la Société Suisse des Monuments historiques. Nouvelle Série, [Fascicule] 6 [Suite]: Le couvent de St-Jean à Munster dans les Grisons [par Josef Zemp ...]. ⟨Suite.⟩ [Avec des illustrations et 10 planches.] II p. + p. 41—66. fol. Genève, Atar S. A., 1908. [fr. 15.—] Pf

Mooser, Werner. Beitrag zur Kenntnis der aromatischen Körper des Harns. Diss. Phil. Basel. [Mit 1 Figur.] 83 S. 8. Basel, Brin & Cie., 1908. V Bas

Morel, Alex[andre]. [Prédications.] Numéro 8: Plus loin et plus haut! II + 31 p. 8. Berne, Stæmpfli & Cie, 1909. [fr. —.60] U3

Motschi, Eduard. Die Bacillariaceen von Freiburg und Umgebung. 8. Freiburg ⟨Schweiz⟩, Gebrüder Fragnière, 1907.

Ausg. A: Diss. Math.-Naturw. Freiburg in der Schweiz. [Mit 1 Karte und 1 Tafel.] (Sonderabdruck aus den Mitteilungen der naturforschenden Gesellschaft in Fr' ⟨Sch'⟩. Botanik, Band 2, Heft 5. 1907.) 162 [+ 2] S. Freib' ... 1907. V Fr

Ausg. B: (Contribution à l'étude de la flore cryptogamique fribourgeoise. .. mit 1 Karte und 1 Tafel.) II S. + S. 81—240. Freib' ... (**Umschlag:* Fribourg, Fragn' Frères,) 1907. (fr. 2.80.) — (Mémoires de la Société fribourgeoise des Sciences naturelles... .) Botanique. Vol. 2. Fasc. 5... . R

Mouttet, Henri. Du Contrat et de la Clause d'Abonnement. Thèse Dr. Berne. 56 p. 8. Delémont, Boéchat & Cie, 1908. N 6450[26] — V Bern

Mülinen, E[berhard] von. Beiträge zur Kenntnis des Karmels. Von Dr. E. Graf von M'. Mit 2 Tafeln und 122 Abbildungen. Separatabdruck aus der Zeitschrift des Deutschen Palästina-Vereins, Band 30 ⟨1907⟩... und Band 31 ⟨1908⟩.... IV + 350 S. 8. Leipzig, Komm. K. Baedeker, 1908. [M. 20.—] N 7099

Müller, Charles-Edouard. Essai sur la notion d'autorité chez Au-g(uste) Sabatier. Thèse Bach. Théol. Genève par Ch'-E' Muller.... II + 94 p. 8. Genève, Soc. Générale d'Imprimerie, 1908. V Genf

Müller, Dominik [Autorname] = Schmitz, Paul.

Müller, Dominik. Verse. 144 S. 8. Basel, Samstagsverlag (Buchdr. Walz & Miéville), 1908.

Ausg. A, gewöhnliche Ausg. [fr. 3.—] N 7101
Ausg. B, Vorzugs-Ausg.: ([Mit 1 Porträt-Tafel, Radierung von] R[udolf] L[öw].) [geb. fr. 12.—.] — *(Exemplar Nr. 36.)* N 7102

Müller, E[rnst] Hermann. Beiträge zur Kenntnis der Hyperemesis gravidarum. Diss. Med. Univ. Zürich. [Sep.-Abdr. aus: Psychiatrisch-neurologische Wochenschrift, Jahrg. 10.] *Kopftitel:* Aus der Universitätsfrauenklinik in Zürich. 28 S. 4. Halle a. S., Carl Marhold, 1908. Nq 6400[29]

Müller, Othmar. St. Gallisches Verwaltungs-Recht. Sammlung grundsätzlicher Entscheidungen aus dem Gebiete des Öffentlichen (**Bd. 2:* des Staats-) und Verwaltungsrechtes des Kts. (** Bd. 2:* Kantons) St. Gallen.... Hrg. im Auftrage des Regierungsrates. 2 Bände. 8. St. Gallen, Buchdr. der «Ostschweiz», 1898—1908. N 7103

[Band 1:] S' ... aus den Jahren 1850—1897. XVI + 488 S. 1898. [*früher* fr. 5.—, *jetzt* fr. 2.50]
Band 2: S' ... aus den J' 1897—1908. XII + 565 S. 1908. [fr. 6.—]

Naegeli, Otto. Blutkrankheiten und Blutdiagnostik. Lehrbuch der morphologischen Hämatologie von Dr. med. O' N', Privatdozent an der Universität Zürich. Mit 19 Figuren im Text und sieben farbigen Tafeln [nebst Tafel-Erklärungen]. (2 Hälften.) XIV + VIII + 520 S. 8. Leipzig, Veit & Comp., (1907—)1908. [*cpl.* M. 16.—, geb. 17.50] N 7104

(1. Hälfte.) Mit (13) Fig' im Text und vier farb' Tafeln. II + VIII S. + S. 1—208. 1907. [M. 7.—]
2. Hälfte: Mit 6 Fig' im Text und drei farb' Taf'. II + XIV S. + S. 209—520. 1908. [M. 9.—]

Netopil, Franz. Vater (Johann Heinrich) Pestalozzi. Sein Lebensbild, erzählt dem deutschen Volke. Preisgekrönt von dem Kuratorium der Wiener Pestalozzi-Stiftung. [Mit Illustrationen und 1 Porträt-Tafel.] IV + 167 S. 8. Wien, Karl Graeser & K[ie]. (1908). [geb. M. 2.20] N 7105

Neujahrsblätter. Brugger N'-B' für Jung und Alt. Jahrg. 20. Hrg. im Auftrage der Lehrerkonferenz und mit Unterstützung der Kultur-Gesellschaft des Bezirks Brugg. 1909. [Illustriert.] IV + 48 S. 8. Brugg, «Effingerhof A.-G.» (fr. —.40) P

Neujahrsblatt. 87. N' hrg. von der Gesellschaft zur Beförderung des Guten und Gemeinnützigen. 1909. 4. Basel, Komm. Helbing & Lichtenhahn. [fr. 1.—] Pq

s. Bernoulli, August.

Nicollier, Marius. Conductibilités limites de 2 électrolytes binaires dans Quelques Dissolvants Organiques — Réactions photochimiques Thèse Sc. Lausanne. [Avec 2 planches.] 47 p. 8. Lausanne, G. Vaney-Burnier, 1907. V Waa

Nidwaldner Kalender für das Jahr.... [Illustriert.] 4. Stans, Hans von Matt. (fr. —.35) P

...1905 *u.* ... 1906. Jahrg. 46 *u.* 47. *je* IV + 72 S.
... 1907. Jahrg. 48. IV + 64 S. — ... 1908. Jahrg. 49. IV + 60 S. — ... 1909. Jahrg. 50. IV + 68 S.

Nietlispach, Jac[ob]. Über Kohlendioxydvergiftung beim Betriebe von Gasbadeoefen. Diss. Med. Univ. Zürich ... von Jak. N'.... 38 S. 8. Grüningen, J. Wirz, 1908. V Zür

Nippold, Otfried. Die zweite Haager Friedenskonferenz. Teil 1: Das Prozessrecht. Im Anhang: Die Haager Schlussakte mit den sämtlichen Konventionen. Von O' N' (Bern). VIII + 231 + *Anhang* LXXXXII S. 8. Leipzig, Duncker & Humblot, 1908. [M. 7.—] U2

Noël Suisse 1908. [11e Année. Avec des illustrations et 4 planches.] IV[+16]+64 p. 4. (Genève, Edition Atar, S. A.) [souscr. fr. 1.50, en libr. 2.—] Rq

Normalien für den Bau und die Einrichtung von Absonderungshäusern und Desinfektionsanstalten. Mit einer Sammlung von Planskizzen ⟨36 Tafeln in Mappe⟩. Hrg. vom Eidgenössischen Departement des Innern. 32 S. 8.; *u.* Mappe 4. Bern, Büchler & Co., 1908. Nq 7106

Die Mappe u. d. T.: Sammlung von Plansk' zu den Normalien für den Bau und die E' von A' und D'. 36 Tafeln = Collection de plans... .

Notizkalender. Schweizerischer N'-K'. Taschen-Notizbuch für jedermann. Hrg. vom Gewerbeverlag Büchler & Co., Bern. Jahrg. 16 *u.* 17, 1908 *u.* 1909. [*je* Mit 1 Tafel und 1 doppelten Karte.] *je* 160 [+ 5] S. 8. Bern, Büchler & Co. ([geb.] *je* fr. 1.20) P

Nowacki, A(nton). Der praktische Kleegrasbau. Kurz und bündig gefasste, auf Erfahrung begründete Anleitung zum Kunstfutterbau von Professor Dr. A. N' in Zürich. 4., verbesserte und erweiterte Aufl. [Mit Figuren.] VIII+172 S. 8. Berlin, Paul Parey, 1909. (geb. M. 2.50) N 7107

(Thaer-Bibliothek.)

Nufer, Walther. Die Fische des Vierwaldstättersees und ihre Parasiten. Arbeit aus dem zoologischen Institut der Universität Basel. [Mit 4 Tafeln.] 233 S. 8. Luzern, J. Schill, 1905. R

Ausg. C. — (Mitteilungen der Naturforschenden Gesellschaft in Luzern... . Heft 5. Luzern ... 1907. [Hauptteil.])
Ausg. A u. B s. Bulletin 1907, S. 79.

Odermatt, Franz. Götzen. [Zwei Erzählungen.] IV + 287 S. 8. Frauenfeld, Huber & Co., 1909. [fr. 4.—, geb. 5.—] N 7108

Oertzen, Margarete von. Stern des Niedergangs. Roman in zwei Büchern. 545 S. 8. Einsiedeln *etc.*, Benziger & Co. A. G., 1909. [fr. 6.25, geb. 7.50] N 7109

Olinger, Josef. Eiweissynthese im tierischen Organismus. Diss. Vet.-Med. Bern. [Mit Figuren.] 25 S. 8. Leipzig, August Hoffmann, 1908. V Bern

Orr, J[ames]. Le problème de l'Ancien Testament, Considéré dans sa relation avec la Critique moderne — Le Pentateuque. Traduction autorisée de l'anglais, revue par Ed[ouard] Thouvenot, pasteur. 308 p. 8. Genève, H. Robert, 1908. (fr. 3.—) N 7110

Pándy, K . Die Irrenfürsorge in Europa. Eine vergleichende Studie von Dr. K P', ... Budapest. Deutsche Ausgabe, durchgesehen von Dr. H Engelken jun., ... Alt-Scherbitz. Mit 50 Abbildungen im Text. VIII + 596 S. 8. Berlin, Georg Reimer, 1908. [M. 12.—] —

Darin S. 442—446: Schweiz.

Pankejeff, Ludmila. Beitrag zur Kasuistik der primären Darmtuberkulose im Kindesalter. Diss. Med. Univ. Zürich. *Kopftitel:* Aus dem Kinderspital Zürich. Innere Abteilung: ... Prof. Dr. O[scar] Wyss. 43 S. 8. Zürich, J. J. Meier, 1908. V Zür

Paraboles. Les P', illustrées par Eugène Burnand. Préface par André Michel, conservateur du Musée du Louvre. Avant-propos par le Vicomte Eugène-Melchior de Vogüé.... ([Avec] des compositions dans le texte [et] hors texte.) XXIV + 153 p. fol. Paris, Berger-Levrault & Cie, 1908.

(tiré à 1500 exemplaires, numérotés à la presse. [Tous les exemplaires dans un carton-portefeuille.])

Edd. A—C, éditions spéciales de luxe. (nos 1 à 150; ... [avec] 12 planches, [comprenant] une planche supplémentaire, les 12 planches en double état avant la lettre, *etc.*) [Le no 1: fr. 1200. —, les nos 2 à 30: fr. 1000. —; les nos 31 à 40: fr. 700. —; les nos 41 à 150: fr. 350. —] —

Ed. D, édition ordinaire. (nos 151 à 1500; ... avec ... 11 planches... .) [fr. 150.—] — (*Exemplaire* No 308.) Nf 7111

Partsch, Josef. Griechisches Bürgschaftsrecht. Teil 1: Das Recht des altgriechischen Gemeindestaats von Dr. iur. J' P', a. o. Prof. ... an der Universität Genf. X + 434 S. 8. Leipzig und Berlin, B. G. Teubner, 1909. [M. 14.—, geb. 17.—] U2

Patente. Jahres-Katalog. [Hrg. vom] Eidg. Amt für geistiges Eigentum. Jahrg. 19, 1907 ... = Brevets. Catalogue annuel. [Publié par le] Bureau fédéral de la propriété intellectuelle. 19e Année, 1907 ... . 118 + 34 S. 8. Brugg, «Effingerhof A.-G.», 1908. [fr. 2.50] O

Pélaz, [Mlle] Adèle. Den Freunden unsers jungen Volks. Nach dem Französischen «Aux amis des jeunes» von M[aria] K[ober]-G[obat]. IV + 191 S. 8. Basel, Kober, 1908. [fr. 2.—, geb. 3.—] N 7112

Petounnikow, (Mlle) Marie. Quelques remarques à propos de la séparation spontanée de l'intestin après une gastro-entérostomie. (Thèse) Méd. Lausanne. [Avec 2 planches.] *Kopftitel:* Clinique chirurgicale de l'Université de Lausanne, Professeur Dr [César] Roux. 31 p. 8. Lausanne, Albert Simmen, 1907. V Waa

Pfendsack, H[ugo]. [12 Buntdruck-Tafeln nach Originalen von H. Pf' in Solothurn und 6 Tondruck-T' nach O' von] H. Pf'. 8. K

Aus: Brüning, Chr[istian]. Wanderungen durch die Natur: Wiese, Moor und Heide... . 8. Stuttgart, Loewes Verlag Ferdinand Carl. [1907]; *Ausg. A:* Mit 12 Bunt- ... bildern ... — *Ausg. B:* Mit 6 Ton- ... bildern... .

Pfleghart, A[dolf]. Die schweizerische Uhrenindustrie, ihre geschichtliche Entwicklung und Organisation. XII + 204 S. 8. Leipzig, Duncker & Humblot, 1908. [M. 5.—] N 7113—Lesesaal

Staats- und sozialwissenschaftliche Forschungen, hrg. von Gustav Schmoller und Max Sering. Heft 133... .

Pochon, Albert. Beiträge zur Kenntnis der Langerhansschen Inseln des Pankreas. Diss. Vet.-Med. Bern. Mit 1 Tafel. (Sonderabdruck aus dem Archiv für wissenschaftl. und prakt. Tierheilkunde. 1908. Bd. 34.) *Kopftitel:* Aus dem veterinär-anatomischen Institut der Universität Bern ⟨Direktor: Prof. Dr. [Theodor Oscar] Rubeli⟩. 46 S. 8. Berlin, L. Schumacher, 1908. V Bern

Pourésy, Émile. La gangrène pornographique. Choses vues. VIII + 424 p. 8. Saint-Blaise et Roubaix, Foyer Solidariste, 1908. (fr. 3.50) N 7114

Pozaryska, Felicie. Über die Arteriosclerose der Aorta und der Coronar-Arterien. Diss. Med. Univ. Zürich. 23 S. 8. Zürich, J. J. Meier, 1908. V Zür

Preiswerk, Gustav. Lehrbuch und Atlas der Zahnheilkunde, mit Einschluss der Mundkrankheiten, von Dr. med. und phil. G' P', Lektor an der Universität Basel. 2. verbesserte und vermehrte Aufl. Mit 50 [*d. i.* 51] vielfarbigen Tafeln und 141 Textabbildungen [wovon 5 Tafeln]. XX + 398 S. 8. München, J. F. Lehmann, 1908. (geb. M. 14.—) N 7115

Lehmann's Medizin. Handatlanten. Band 30.

Pritzker, Lyba. Über Placenta praevia. Diss. Med. Univ. Zürich. *Kopftitel:* Aus der Universitäts-Frauenklinik Zürich. Direktor: ... Prof. Dr. Th[eodor] Wyder. 67 S. 8. Zürich, J. J. Meier, 1908. V Zür

Processi Verbali del Gran Consiglio della Repubblica e Cantone del Ticino. 8. Bellinzona, Tipogr. e Litogr. Cantonale, 1908. O Tess

Sessione straordinaria 1908 (9 marzo—1° aprile) ed Aggiornamenti. 8 + 358 p.

S' ordinaria primaverile 1908 (21 aprile *e ss.*) ed Agg' e (Appendice:) risoluzioni della Commissione dell' Amministrativo. 12 + 682 + *Appendice* 38 p.

Protopopoff, (Mlle) Valentine. Contribution à l'étude de la gangrène infectieuse disséminée de la peau chez les enfants. Thèse Méd. Lausanne. *Kopftitel:* Service de Pédiatrie de l'Université de Lausanne, Professeur Dr [Adolphe] Combe. 56 p. 8. Lausanne, J. Couchoud, 1908. V Waa

[Publications du Secrétariat suisse des paysans. No.] 30: Stenogramm der Verhandlungen ... = Sténogramme des débats de l'Assemblée ordinaire des délégués de l'Union suisse des paysans tenue le 2 septembre 1907 ... à Berne. 54 p. 8. Bern, K. J. Wyss, 1907. [fr. —.80] Q

U. d. T.: Mitteilungen des Schweizerischen Bauernsekretariates. Nr. 30... .

Publications du Secrétariat suisse des paysans. No. 31—33. 8. Berne, K.-J. Wyss, 1908. Q

No. 31: La Question ouvrière agricole en Suisse. 1re partie: La condition des ouvriers agricoles suisses autrefois et aujourd'hui. Exposé du Secrétariat suisse des paysans. IV + 135 p. 1908. [fr. 1.80]

No. 32: 10e rapport annuel ... de l'Union suisse des Paysans et du Secrétariat s' des P'. 1907. 50 p. 1908. [fr. —.60]

No. 33: Les dispositions les plus importantes pour l'agriculture des lois cantonales d'exécution du code civil fédéral. Circulaire du secrétariat suisse des paysans aux sections de l'Union s' des p' et aux associations cantonales d'agriculture. 28 p. 1908. [fr. —.40]

Quartier-La-Tente, Éd[ouard], et Perrin, Louis. Le canton de Neuchâtel.... IIme Série: Le District de Boudry. 4e—6e livraison.... à II p. + p. 245—440. 4. Neuchâtel, Attinger Frères, 1907—1908. (Chaque livr.: souscr. primit. fr. 2.—, souscr. nouv. 2.50, isolément 3.50) U1

4e livraison: La Commune de Colombier. [Avec 1 planche.] 1907. — 5e livr': La Comm' d'Auvernier. [Avec 1 planche.] 1908. — 6e livr': La Comm' de Peseux. [Avec 1 planche.] 1908.

Rabinowicz, Julia. Über Gesichts- und Stirnlagen an der Frauenklinik und Poliklinik in Zürich 1888—1907. Diss. Med. Univ. Zürich. *Kopftitel:* Aus der Frauenklinik der Universität Zürich. Direktor: Prof. Dr. Th[eodor] Wyder. 37 S. 8. Zürich, Gebr. Leemann & Co., 1908. V Zür

Ragaz, L[eonhard]. Jesus Christus und der moderne Arbeiter. 31 S. 8. Zürich, Grütlibuchh. (**Umschlag:* Buchh. des Schweiz. Grütlivereins), (1908). fr. —.40 N 6800[11]

Ramuz, C[harles]-F[rançois]. Jean-Luc persécuté et deux autres histoires de la montagne. VIII + 266 p. 8. Lausanne, Payot & Cie, 1909. (fr. 3.50) N 7116

Rappard, William E. Les Corporations d'Affaires au Massachusetts. Etude d'histoire économique et de législation comparée. Thèse Dr. Genève. 279 p. gr.-8. Paris, V. Giard & E. Brière, 1908. N 7117—V Genf

Rayon. Mon R'. Simples méditations pour Jeunes filles. Avec l'autorisation des divers auteurs. [Publié par l'œuvre du Rayon à Genève.] VI + 366 p. 8. Genève, Impr. de «La Tribune de G'», 1908. [relié fr. 3.—] N 7118

Realencyclopädie. Realencykl' für protestantische Theologie und Kirche. Begründet von J[ohann] J[acob] Herzog. In 3. verbesserter und vermehrter Aufl. ... hrg. von D. Albert Hauck.... Band 21: Wandalbert—Zwingli; 5 nachträgliche Artikel. IV + 928 S. 8. Leipzig, J. C. Hinrichs, 1908. [geb. M. 12.—] Lesesaal

Rechtskalender. Schweizerischer Rechts- und Finanzk' auf das Jahr.... 8. Zürich, Schulthess & Co. [geb. fr. 2.—] P

... 1908. Jahrg. 7. III + 290 [+ 22 leere] + *Verlags-Verz.* 24 S. 1908.
... 1909. Jahrg. 8. III + 291 + *Verlags-Verz.* 24 S. 1909.

Rechtskunde für Kaufleute. Grundzüge des schweizerischen Handels- und Verkehrsrechts. Handbuch für Handelsschulen, kaufmännische Fortbildungsschulen und Handel- und Gewerbetreibende. Von H[ans] Grogg, Handelslehrer ... [in] Basel, Dr. jur. H[ermann] Rennefahrt, Fürsprecher in Bern [und] C[arl] Steffen, Direktor der Basler Kantonalbank in Basel, mit einem Begleitwort von Dr. J[ohann] Fr[iedrich] Schär, Professor ... in Berlin. [Mit Figuren und 1 Formular-Beilage.] XXIV + 382 S. 8. Bern, Stämpfli & Cie., 1909. [geb. fr. 8.—] N 7119

Reeser, Hendrik E . Das Tuberkulin. Diss. Vet.-Med. Bern. [Sep.-Abdr. aus: Centralblatt für Bakteriologie, Parasitenkunde und Infektionskrankheiten. Originale. Band 46.] IV + 32 S. 8. Jena, Gustav Fischer, 1908. V Bern

Reform. Die R' des Hebammenwesens in der Schweiz. Vom schweizerischen Gesundheitsamt. Separatabdruck aus der «Zeitschrift für schweizerische Statistik», Jahrg. 45, 1909 = La réforme de la profession de sage-femme en Suisse. Par le Bureau sanitaire fédéral. Extrait du «Journal de statistique suisse» .... II + 90 S. 4. Bern, Stämpfli & Cie., 1908. Nq 6400[30]

Rehfous, Louis, [et] Martin, Alfred. Introduction à l'étude du Code civil suisse: Droit de la famille, par L' R'... — Droit de succession, par A' M'.... VI + 215 p. 8. Genève, Soc. générale d'imprimerie, 1908. [souscr. fr. 2.50, en libr. 3.50] N 7120

Reichesberg, N[aum]. Zur Errichtung eines Eidgen. Sozialstatistischen Amtes. Eine Antikritik. 36 S. 8. Bern, Scheitlin, Spring & Cie., 1908. (fr. —.60) N 6800[9]

Reinhardt, Ludwig. Vom Nebelfleck zum Menschen. Eine gemeinverständliche Entwicklungsgeschichte (*Bd. 3f.: E'-G') des Naturganzen nach den neuesten Forschungsergebnissen von Dr. L' R' (Basel). (4 Bände.) 8. München, Ernst Reinhardt, 1907—1909. [geb. *zus.* M. 37.50] N 7121

(Band 1:) Die Geschichte der Erde, mit 194 Abbildungen im Text, 17 Vollbildern und 3 geologischen Profiltafeln, nebst einem farbigen Titelbild [auf dem Umschlag] «Canjon des Colorado» von A[lexander] Marcks. VIII + 575 + VII S. 1907. (geb. M. 8.50)

(Band 2:) Das Leben der Erde, mit 380 Abb' im Text, 21 Vollb', nebst einem farb' Titelbild [auf dem U'] «Nillubüsche und Hängebambusen auf Ceylon» nach Professor Ernst Häckel. VIII + 618 + VII S. 1908. (geb. M. 8.50)

(Band 3:) Die Geschichte des Lebens der Erde, mit 424 Abb' im Text, 18 Vollb', nebst einem farb' Titelbild [auf dem U'] «Iguanodonten der untersten Kreide von Belgien» nach Aquarell von L(ouis) Müller-Mainz. XII + 550 + VIII S. 1909. (geb. M. 8.50)

(Band 4:) Der Mensch zur Eiszeit in Europa und seine Kulturentwicklung bis zum Ende der Steinzeit. 2., vollkommen umgearbeitete und stark vermehrte Aufl., mit 535 Abb', 22 [*d. i.* 18] Kunstdrucktafeln und 2 Karten [sowie 1 Tabelle und Umschlagbild. Titel-Ausgabe]. VIII + 921 S. 1908. (geb. M. 12.—)

Rhein-Flösserei oberhalb Basel, enthaltend die Flossordnung vom 15. Juli 1908, nebst der Übereinkunft vom 10. Mai 1879. Amtliche Ausgabe. 21 S. 8. Karlsruhe, G. Braun, 1908. [M. —.50] N 6630[3]

Ribaux, Adolphe. L'Alpe consolatrice. Comédie en trois actes. II + 107 p. 8. Lausanne *etc.*, Fœtisch Frères ⟨S. A.⟩, [1907]. fr. 1.50 N 7122

Ribaux, Adolphe. Figures Disparues. Comédie en un acte. 31 p. 8. Lausanne *etc.*, Fœtisch Frères ⟨S. A.⟩, [1907]. fr. 1.50 N 6950[4]

Ries, Julius. Bewegungserscheinungen an Köpfen menschlicher Spermien. Von Dr. J' R', Assistent am Hallerianum [Bern]. [Mit Figuren.] Separatabdruck aus dem «Zentralblatt für Physiologie», Bd. 21, Nr. 10. II + 4 S. 8. Im Selbstverlage des Verfassers — **Aufdruck:* ... Buchh. Max Drechsel, Bern — (Hofbuchdr. Carl Fromme, Wien) 1907. [zu beziehen für ca. fr. 1.—] N 6550[34]

Riggenbach, Eduard. Der Begriff der ΔΙΑΘΗΚΗ im Hebräerbrief. Von D. E' R' ... in Basel. [Sep.-Abdr. aus: Theologische Studien. Theodor Zahn zum 10. Oct. 1908 dargebracht von Nathanael Bonwetsch, Wilhelm Caspari, ... E. R', ... Gustav Wohlenberg.] II + 28 S. 8. Leipzig, A. Deichert, 1908. [M. —. 70] N 6600[26]

Rikli, M[artin]. Das Lägerngebiet. Phytogeographische Studie mit Ausblicken auf die Bewirtschaftungsgeschichte. Mit [Figuren,] einer Karte, einem Formationsprofil [Tafel] und 4 Autotypien. Separatabzug aus den Berichten der schweizerischen botanischen Gesellschaft Heft 17, 1907. II + 79 S. 8. Bern, K. J. Wyss, 1907. [fr. 2.—] N 6750[8]

Mitteilungen aus dem botanischen Museum des eidgen. Polytechnikums in Zürich. Nr. 9.

Rimond, Ch[arles]. Récits et Souvenirs sur Genève de 1840 à 1860. [Avec 22 planches et couverture illustrée.] 56 p. 8. Genève, Atar, (1908). [fr. 3.50] N 7123

Ris, F[riedrich]. Odonata. (Nach den Sammlungen Leonhard Schultze's und Katalog der Odonaten von Südafrika.) Von Dr. F. Ris, Rheinau, Schweiz. Mit 17 Figuren im Text. Abdruck aus: L. Schultze, Forschungsreise im westlichen und zentralen Südafrika, ausgeführt in den Jahren 1903—1905. ⟨Denkschriften der medizinisch-naturwissenschaftlichen Gesellschaft, Bd. 13.⟩ II S. + S. 303—346. kl.-fol. Jena, Gustav Fischer, 1908. N[f] 7000[1]

Robbi, Paul. Aufzeichnungen von P' R' (1759—1847) von Sils im Eng. aus den Jahren 1797—1834. Aus dem Romanischen übersetzt und hrg. von Conradin Planta. Beilage zum Kantonsschulprogramm [der Bündnerischen K. in Chur] pro 1907/08. 61 S. kl.-4. Chur, Manatschal Ebner & Cie., 1908. N 6650[8]—V Gr

Rodt, Eduard von. Bernische Burgen. Ein Beitrag zu ihrer Geschichte. Mit 76 Illustrationen und einer Karte [sowie illustriertem Umschlag]. 161 S. gr.-8. Bern, A. Francke, 1909. [Subscr. fr. 5.—, geb. 6.—; im Buchh. fr. 6.—, geb. 7.50] N[q] 7124

Römer, [Hermann]. Schlüssel zu (Steiner, [Paul,]) «Kamerun als Kolonie und Missionsfeld» ⟨Handbuch zur Missionskunde⟩. Für Leiter und Leiterinnen von Missionskränzchen. 46 S. 8. Basel, Basler Missionsbuchh., 1909. [fr. —.40] V Bas

vgl.: Steiner, P[aul] ... = Handbücher zur Missionskunde. Band 2...: R

Ronus, Susanne. Der Tante Märchenbuch. Mit acht Illustrationen [Tafeln] von Sophie Linder. 2. Aufl. hrg. von Hanna Riggenbach. XXXVI+319 S. 8. Basel, C. F. Lendorff, 1909. [geb. fr. 6.50] N 7125

Rosner, Abraham. Davids Leben und Charakter nach Talmud und Midrasch. Diss. Phil. Bern. IV+VIII+92 S. 8. Oldenburg i. Gr., Ad. Littmann, 1908. V Bern

Rossel, Virgile. Anne Sentéri. Roman. ⟨Mœurs romanches.⟩ 275 p. 8. Lausanne, Payot & Cie, [1908]. (fr. 3.50) N 7126

Rossi, Giovanni. La Ricostituzione dei Vigneti nel Cantone Ticino, con 23 illustrazioni [di cui 8 tavole]. II+VI+411 p. 8. Lugano, S. A. ∴ Veladini & C., 1908. [fr. 4.—] N 7127

Roth, Jacob J. Das Quinquaud'sche Phaenomen. Diss. Med. Univ. Zürich. *Kopftitel:* Aus der Zürcher medizinischen Universitätsklinik, Direktor Prof. Dr. [Hermann] Eichhorst. 45 S. 8. Grüningen, J. Wirz, 1908. VZür

Rougemont, Jean de. Études et fragments — [par] J' de R' (1875-1908) —; précédés d'une notice biographique ([par] Georges de Rougemont). [Avec 1 portrait hors texte.] IV + 139 p. 8. Saint-Blaise, Foyer solidariste, 1909. (fr. 1.75) N 7128

Rousseau, Jean-Jacques. J' J' Rousseaus Briefe. In Auswahl hrg. von Friedrich M Kircheisen (Genf, Petit-Lancy). 1. bis 5. Tausend. (Buchschmuck von Franz Stassen.) VI + 169 S. 8. (Stuttgart, Greiner & Pfeiffer, [1908].) (geb. M. 2.50) N 7129

Bücher der Weisheit und Schönheit. Herausgeber: Jeannot Emil Freiherr von Grotthuss.

Rousseau, Jean-Jacques. Kulturideale. [Von] J' J' R'. Eine Zusammenstellung aus seinen Werken mit Einführung von Eduard Spranger. Übersetzt von Hedwig Jahn. [Mit 1 Porträt.] IV+335 S. 8. Jena, Eugen Diederichs, 1908. [M. 4.50, geb. 5.50] N 7130

Rümelin, Max. Das neue schweizerische Zivilgesetzbuch und seine Bedeutung für uns. Rede, gehalten bei der akademischen Preisverteilung am 6. November 1908 von Prof. Dr. M' R', Kanzler der Universität Tübingen. IV + 40 S. 8. Tübingen, J. C. B. Mohr, 1908. [M. 1.—] N 6450[27]

Ruge, Georg. Anleitungen zu den Präparierübungen an der menschlichen Leiche von G' R', o. ö. Professor ... in Zürich. 4., verbesserte und vermehrte Aufl. Band 1. Mit 143 Figuren im Text. X + 418 S. 8. Leipzig, Wilhelm Engelmann, 1908. [geb. M. 9.—] U 3

Sagadinas, Franz. Anatomische und histologische Untersuchungen über das Ovarium von Lepus timidus. Diss. Vet.-Med. Bern. [Mit Figuren.] 20 S. 8. Bern, Stämpfli & Cie., 1908. V Bern

Sammlung bibliothekswissenschaftlicher Arbeiten, begründet von Karl Dziatzko †, fortgeführt und hrg. von Prof. Dr. Konrad Haebler.... Heft 25 *u.* 26. ⟨Neue (**Umschlag:* II.) Serie Heft 8 *u.* Serie II, Heft 9.⟩.... 8. Leipzig, Rudolf Haupt, 1909. Bibl.

Heft 25.... [M. 4.80] s. Wyss, Wilhelm v[on].
Heft 26.... [M. 12.—] s. Wegener, Johannes.

Sammlung der Gesetze und Verordnungen betreffend Volksschulwesen und Lehrerbildung im Kanton Zürich. XII + 388 S. 8. Zürich, Verlag der Erziehungsdirektion, 1908. [fr. 1.40, geb. 2.—] N 7131

Zu beziehen durch den kantonalen Lehrmittelverlag.

(Sammlung schweizerischer Theaterstücke. Nr. 11.) 8. Bern, Ch. Künzi-Locher, 1909. (fr. 1.60) R

s. Grunder, Carl.

Sammlung von Planskizzen zu den Normalien ... s. Instructions pour la construction et l'aménagement de lazarets ... — Normalien für den Bau und die Einrichtung von Absonderungshäusern....

Samoïloff, B[erko]. Untersuchungen über den Einfluss neutraler Alkalisalze auf die Säurekatalyse und die Verseifung von Estern, sowie auf die Fällung von Eiweiss. Diss. Phil. [II.] Univ. Zürich. 39 S. 8. Zürich, J. J. Meier, 1908. V Zür

Sanctgeorgener-Prediger. Der sogenannte St. G' Pr', (eine Überlieferung von deutschen Klosterpredigten Berthold s von Regensburg) aus der Freiburger und der Karlsruher Handschrift hrg. von Karl Rieder. Mit zwei Tafeln in Lichtdruck. XXVI + 384 S. gr.-8. Berlin, Weidmann, 1908. (M. 15.—) N 7132

Deutsche Texte des Mittelalters, hrg. von der Königlich Preussischen Akademie der Wissenschaften. Band 10: Der sog. St. Georgener Prediger.

Sangnier, Marc. (et) Soulier, Édouard. [1.] La Civilisation Chrétienne en péril par M' S' ... (et) É' S'...; — [2.] Le Collectivisme par Albert Nast; — [3.] L'Athéisme par Paul Archambault; — [4.] L'influence sociale du Christianisme par le Dr Émile Amieux. [Conférences données à Paris dans la] Journée d'étude du 30 juin 1907 (organisé[e] par des membres du Sillon et de l'Union de Paris). [Couverture illustrée.] 94 p. 8. Saint-Blaise ⟨Suisse⟩ *et* Roubaix ⟨France⟩. Foyer Solidariste de Librairie et d'Édition; Paris, Au Sillon *et* A l'Union chrétienne de P', [1907]. [fr. 1.—] N 7133

Sassen, J[ohann] H H . Hugo von St. Cher. Seine Tätigkeit als Kardinal, 1244—1263. Von J. H. H. Sassen [aus Holland]. Diss. Phil. Freiburg in der Schweiz. XVI + 169 S. 8. Bonn, Peter Hanstein, 1908. [im Buchh. M. 2.50] V Fr

Savoy, Hubert. Le Saint-Sépulcre. Etude historique et archéologique, avec 7 plans [dans le texte] et 2 gravures. 39 p. 8. Fribourg, Libr. de l'Œuvre de Saint-Paul, 1908. [fr. —.60] N 6650⁹

Schär, Joh(ann) Friedrich. Die Bank im Dienste des Kaufmanns, mit besonderer Berücksichtigung der Normen und Usancen im Kontokorrentverkehr auf Grund einer Enquête. Ein Wegweiser für Geschäftsleute, Kapitalisten, Bankbeamte und Studierende der Handelswissenschaften. XII + 196 S. 8. Leipzig, G. A. Gloeckner, 1909. [geb. M. 4. 50] N 7134

Handelshochschul-Bibliothek. Hrg. von Professor Dr. Max Apt in Berlin. Band 2.

Schatzow, A[isik]. Ueber Frakturen der Ellenbogengegend im Kindesalter ⟨an Hand von 4 Fällen⟩. Diss. Med. Basel. *Kopftitel:* ⟨Aus dem Kinderspital in Basel⟩. 43 S. 8. Basel, Brin & Cie., 1908. V Bas

Scheffel, Joseph Victor von. Der Trompeter von Säkkingen. Ein Sang vom Oberrhein von J' Viktor von Sch'. Mit Illustrationen [und 1 Titelbild] von Anton von Werner. 284. Aufl. 310 S. kl.-8. Stuttgart, Adolf Bonz & Comp., 1908. [geb. M. 4. 80] N 7135

Scheffel, P[aul] H[ugo]. Verkehrsgeschichte der Alpen. Band 1: Bis zum Ende des Ostgotenreiches Theodorichs des Grossen. [Mit illustriertem Umschlag.] VIII + 206 S. 4. Berlin, Dietrich Reimer, 1908. [M. 8. —] U1

Scheidegger, Jacob, und Spiess, August s. Buchhaltung. Gewerbliche B' und Preisberechnung....

Scherr, Johannes. Grössenwahn. Vier Kapitel aus der Geschichte menschlicher Narrheit. Mit Zwischensätzen. (Mit des Dichters Bildnis.) 522 S. 8. Leipzig, Max Hesse, [1907]. (M. 1. 20, geb. 1. 80) N 7136

(Max Hesses Volksbücherei. Nr. 388—393.)

Schibler, E[rnst]. L'Armée gardienne de nos libertés. Causeries sur les devoirs du soldat. Adapté de l'allemand d'après le manuscrit de la 3me édition par Edm[ond] Barde. Avec une lettre-préface de M. le colonel [Alfred] Audeoud.... 55 p. 8. Genève, A. Jullien, 1908. [fr. —. 75] N 5850[23]

Schiess, Traugott s. Briefwechsel der Brüder Ambrosius und Thomas Blaurer, 1509—1548.

Schinz, Hans. Referate über die Publikationen, welche auf die schweizerische Flora Bezug haben. Fortschritte der schweizerischen Floristik. [I.] Myxomycetes (1904—1906). Referent: H' Sch', Zürich. Separatabdruck aus den Berichten der schweizerischen botanischen Gesellschaft. Heft 17. 1907. 3 S. 8. [Bern, K. J. Wyss.] N 6750[9]

Schinz, Max. Die Wahrheit der Religion nach den neuesten Vertretern der Religionsphilosophie. 8. Zürich, Gebr. Leemann & Co., 1908.

Ausg. A: Habilitationsschr. Phil. Univ. Zürich..., vorgelegt im Februar 1907 von Dr. M' Sch'. X + 307 S. V Zür

Ausg. B: Dargestellt und beurteilt von Dr. M' Sch'.... XII + 307 S. [fr. 6. 50] N 7137

Schlemm, Julie. Wörterbuch zur Vorgeschichte. Ein Hilfsmittel beim Studium vorgeschichtlicher Altertümer von der paläolithischen Zeit bis zum Anfange der provinzial-römischen Kultur. Mit nahezu zweitausend Abbildungen. XVI + 689 S. 8. Berlin, Dietrich Reimer, 1908. [geb. M. 20.—] Lesesaal

Schlusser, G . Pfarrer Jeremias Gmelin zu Auggen (1613—1698). Ein Bild aus dem Markgräflerland nach dem Dreissigjährigen Krieg. 111 S. 8. Freiburg ⟨Baden⟩, J. Bielefeld, 1909. [geb. M. 1.75] N 7138

Schmitz, Paul = Müller, Dominik [Autorname].

Schneider, Jacob M . Der Oeffnungsmechanismus der Tulipa-Anthere. Diss. Math.-Naturw. Freiburg i. d. Schweiz ... von J' M. Sch', Dr. theol. .... [Mit Figuren.] 89 S. 8. Altstätten, Buchdr. «Rheintalische Volkszeitung», 1908. V Fr

Schreiber, Paul. Ein Fall von progressiver perniziöser Anämie nach Taenia saginata. Diss. Med. Univ. Zürich. *Kopftitel:* Aus der medizinischen Poliklinik der Universität Zürich. Direktor: Prof. Dr. Herm[ann] Müller. 31 S. 8. Zürich, J. Leemann, 1908. V Zür

Schreiber, W[ilhelm] L , und Heitz, Paul. Die deutschen «Accipies» und Magister cum Discipulis — Holzschnitte als Hilfsmittel zur Inkunabel-Bestimmung. Mit 77 Abbildungen [auf 76 Tafeln, und 1 Vignette]. 71 S. 8. Strassburg, J. H. Ed. Heitz, 1908. (M. 10.—) —

Studien zur Deutschen Kunstgeschichte. Heft 100.
Darin S. 12/4 16 f. 19 f. 24 f. 30. 33 f. 39/41. 45 f. 49 f. 53. 62 f. und Tafel 1. 15. 20/1. 35. 37. 39. 57. 65 eine Anzahl Drucke von Basel, *sowie je einen Druck von* Constanz *und* Zürich *betr.*

Schreibkalender. Wirz's Schreib-K' für schweizerische Landwirte auf das Jahr .... 8. Aarau, Emil Wirz. [geb. fr. 1.—] P

... auf das Jahr 1908. Jahrg. 14. [290 + 8 leere S.]
... auf das Jahr 1909. Jahrg. 15. [298 + 8 leere S.]

Schröder, Anton Christian. Die höhere Gewalt im internationalen Eisenbahnverkehr vom deutschen Standpunkte. VIII + 261 S. 8. Bern, Komm. A. Francke, 1908. [fr. 5.—] N 7139

Schröter, C[arl]. Eine Exkursion nach den Canarischen Inseln. Mit 31 Landschafts- und Vegetationsbildern auf 20 Tafeln. II + 66 S. 8. Zürich, Rascher & Cie., (1909). [geb. fr. 4.—] N 7140

Schübling-Bote. Publikationsorgan für die Interessen der Schaffhauser Feuerwehr und damit verwandte Berufszweige. Jahrg. 6. 1908. [Mit Vignetten.] [4 S.] fol. [Schaffhausen, H. Meier & Cie.] fr. —.20 V[f] Scha

Schülerkalender. Kaiser's Neuer Schweizer Schülerk' ⟨Pestalozzi-Schülerk'⟩. Jahrg. (2,) 1909. [Mit Illustrationen, 5 Tafeln und 1 Beilage.] V + 272 + *Anhang* 40 S. 8. Bern, Kaiser & Co. [geb. fr. 1.50] P

Schuette, Marie. Der Schwäbische Schnitzaltar. Mit [Figuren und] 82 Lichtdrucktafeln in Mappe. XIV + 266 S. 8. Strassburg, J. H. Ed. Heitz, 1907. [M. 25. —] —

Studien zur Deutschen Kunstgeschichte. Heft 91.
Darin S. 218/20 u. 249 Verzeichnis der Altäre in Constanz *und der badischen Bodenseegegend, 244/48 in der* Schweiz *(die Textstellen betr. cf. die Register S. 260 ff.); s. auch Taf. 2. 3. 9. 34. 35 u. 40.*

Schupp, Ambros. Der Engel der Sklaven. Eine Erzählung aus Brasilien. Von A' Sch' S. J. Mit vier Bildern [Tafeln, und illustriertem Umschlag]. VI + 74 S. 8. Freiburg im Breisgau, Herder, (1906). (M. —.80, geb. 1. —) R

Aus fernen Landen... Bändchen 22....

Schwarz, O . Die Steuersysteme des Auslandes. Von O. Sch', Geh. Oberfinanzrat in Berlin. 162 S. 8. Leipzig, G. J. Göschen, 1908. (geb. M. —.80) —

Sammlung Göschen. (Nr. 426.)
Darin S. 29—34 u. 155: die Schweiz.

Schwarzenbach, Robert. 1. Contribution à l'étude des prasindones; 2. Essais de préparation des aminoquinone-di-imides. Thèse Sc. Genève. 64 p. 8. Genève, Albert Kündig, 1908. V Genf

Schweizer Blätter für Handelsrechtliche Entscheidungen. Systematisches und alphabetisches Register zu Band 11—20, Jahrg. 1892—1901. Unter Mitwirkung von Obergerichtssekretär Dr. Harry Rahn, ausgearbeitet von Dr. jur. Hans Tobler, Zürich. 122 S. 8. Zürich, Orell Füssli, 1908. [fr. 8. —] Q

Schweizerkalender. Amerikanischer Sch'-K' für 1909. Jahrg. 29. Hrg. von der Amerikanischen Schweizer-Zeitung ⟨Swiss Publishing Co....⟩... New York. [Illustriert.] X+106 S. 4. $ —.30 Pq

Schweizer Kalender für Elektrotechniker. Begründet von F[riedrich] Uppenborn. In zwei Teilen. Jahrg. 5 *u.* 6, 1908 *u.* 1909. Unter Mitwirkung von Ingenieur S[iegfried] Herzog, Zürich und dem Schweizerischen Elektrotechnischen Verein hrg. von G[eorg] Dettmar..., Berlin. 8. Zürich, München und Berlin, R. Oldenbourg, 1908 *u.* 1909. [*je zus.* — Teil 1 geb. — M. 5.—] P

Jahrg. 5, 1908. Teil 1: Mit 204 Figuren im Text und einer Tafel. XII + 514 (+ *zus.* 125) S. — Teil 2: Mit 137 Fig' im Text. VI + VI + 328 S.

Jahrg 6, 1909. Teil 1: Mit 239 Fig' im Text, einer Tafel und einer (Beilage:) Übersicht über die Kraftwerke der Schweiz. XIV + 530 (+ *zus.* 129) + *Beilage* 16 S. — Teil 2: Mit 138 Fig' im Text. VI + VI + 332 S.

Sganzini, C(arlo). Zur Grundlegung der realistischen Theorie der doppelten Buchhaltung. Wissenschaftliche Beilage zum 9. Jahresbericht der Städtischen Handelsakademie St. Gallen (pro 1907/08). II+68 S. 8. (St. Gallen, Honegger, 1908.) VSGa

Sichler, Albert. Erziehungs- und Unterrichtswesen. Hrg. vom Bureau der Centralkommission für schweizerische Landeskunde. Redigiert von A' S'.... Band 3: Lehrmittel ⟨Schulbücher⟩. XIV+ 329 S. 8. Bern, K. J. Wyss, 1908. [fr. 3.—] Bibl.—Lesesaal

Ausg. A mit deutschen Titeln. — Bibliographie der Schweizerischen Landeskunde.... Faszikel V 10 c.

Ausg. B mit französ. Titeln: Education et Instruction. Publié par le Bureau de la Commission centrale pour la Bibliographie suisse. Rédigé par A' S'.... 3e volume: Livres d'école. Berne, K.-J. Wyss, 1908. — Bibliographie nationale suisse.... Fascicule V 10 c.

Sichler, A[lbert]. Ueber den «Tranche ébarbée» und die Stegverhältnisse bei Büchern. ⟨Eine Entgegnung von A. S', Bern.⟩ [Sep.-Abdr. aus: Schweizerische Buchbinder-Zeitung, Jahrg. 19, Nr. 1 u. 2.] 12 S. 8. Bern, Gottfr. Iseli, 1909. Bibl.

Siegrist, A[ugust]. Festrede bei Eröffnung der neuen Universitäts-Augenklinik in Bern, gehalten am 21. November 1908. [Mit 14 Tafeln.] 19 S. 4. (Basel, Emil Birkhäuser, [1908].) Vq Bern

Siegrist, Hans. Über Manus valga oder sogenannte Madelung'sche Deformität des Handgelenks. Diss. Med. Bern. [Mit Abbildungen.] *Kopftitel:* Aus dem Roentgenlaboratorium von Prof. F[ritz] de Quervain in La Chaux de-Fonds. 65 S. 8. Leipzig, F. C. W. Vogel, 1908. VBern

Siew, Wilhelm. Ueber Cervixmyome aus dem Basler Frauenspital. ⟨Direktion Prof. Dr. O[tto] v. Herff.⟩ Diss. Med. Basel. 26 S. 8. Basel, Brin & Cie., 1908. V Bas

(Sigerist, Frl. Frieda.) Kochbuch, den Hausfrauen des Arbeiterstandes gewidmet.... Koche mit Gas, gesunde, billige Nahrung. IV+ 61 S. 8. Schaffhausen, H. Meier & Cie., 1907.

Ausg. A: ... gew' von der Gasbeleuchtungs-Gesellschaft Aarau. N 7141
Ausg. B: ... gew' vom Gaswerk Liestal Aktien-Gesellschaft. N 7142

Smirnoff, Mlle Kaleria. Contribution à l'étude de L'Arthrite Déformante Post-Traumatique. Thèse Méd. Lausanne. *Kopftitel:* Clinique chirurgicale de Lausanne. Directeur: Professeur Dr [César] Roux. 35 p. 8. Lausanne, Impr. Cosmopolite, 1907. V Waa

Smith, Arthur H . Das neue China. Nach dem englischen Original von A' H. S'. Berechtigte deutsche Bearbeitung von Luise Oehler. Mit Abbildungen [auf 16 Tafeln, sowie einer Tabelle, einer Uebersichtskarte] und einer Karte. VIII + 208 S. 8. Basel, Basler Missionsbuchh., 1909. [fr. 3.—] R

Handbücher zur Missionskunde. Band 1... .

Soullier, Numa. Vers une notion rationnelle de l'Expérience Religieuse. Essai critique. Thèse Théol. Genève. 143 p. 8. Genève, Soc. Générale d'Imprimerie, 1908. V Genf

Speyer, Julius. Beiträge zur Entwicklungsgeschichte der Rinde pharmakognostisch interessanter Pflanzen. Diss. Phil. Bern.... angenommen ... 19. Juli 1907. [Mit 3 Tafeln.] 84 S. 8. *o. O.* [1908]. V Bern

Spillmann, Joseph. Gesammelte Romane und Erzählungen von J' Sp' S. J. Volksausgabe. 14 Bände.... 8. Freiburg im Breisgau, Herder, 1905—(1908). (geb. *je* M. 2.—) N 7143

Band 1 *u.* 2..., *a. u. d. T.:* Lucius Flavus. Historischer Roman aus den letzten Tagen Jerusalems.... 5. Aufl. 2 Bände. 1905. — 1. Band. [Mit 2 Tafeln.] X + 338 S.; 2. ⟨Schluss-⟩Band. [Mit 1 Karte.] VI + 341 S.

Band 3 *u.* 4..., *a. u. d. T.:* Tapfer und Treu. Memoiren eines Offiziers der Schweizergarde Ludwigs XVI. Historischer Roman in zwei Bänden. 5. Aufl. 1906. — 1. Band. VI + 285 S.; 2. ⟨Schluss-⟩Band. [Mit 1 Plan.] VI + 289 S.

Band 5 *u.* 6..., *a. u. d. T.:* Um das Leben einer Königin. Historischer Roman in zwei Bänden aus der französischen Schreckenszeit. ⟨Fortsetzung von «Tapfer und Treu».⟩ 3. Aufl. 1906. — 1. Band. VI + 279 S.; 2. ⟨Schluss-⟩Band. [Mit 2 Plänen.] VI + 297 S.

Band 7 *u.* 8..., *a. u. d. T.:* Kreuz und Chrysanthemum. Eine Episode aus der Geschichte Japans. Historische Erzählung in zwei Bänden. 3. Aufl. 1907. — 1. Band. VI + 276 S.; 2. ⟨Schluss-⟩Band. VI + 271 S.

Band 9 *u.* 10..., *a. u. d. T.:* Die Wunderblume von Woxindon. Historischer Roman aus dem letzten Jahre Maria Stuarts. 7. Aufl. 2 Bände. (1907.) — 1. Band. VIII + 276 S.; 2. ⟨Schluss-⟩Band. [Mit 1 Plan.] VIII + 251 S.

Band 11 *u.* 12..., *a. u. d. T.:* Wolken und Sonnenschein. Novellen und Erzählungen. 7. Aufl. 2 Bände. (1908.) — 1. Band. VI + 264 S.; 2. ⟨Schluss-⟩Band. VI + 264 S.

Band 13..., *a. u. d. T.:* Ein Opfer des Beichtgeheimnisses. Frei nach einer wahren Begebenheit erzählt. 13. Aufl. VIII + 274 S. (1908.)

14. ⟨Schluss-⟩Band..., *a. u. d. T.:* Der schwarze Schumacher. Erzählung aus dem Schweizer Volksleben des 18. Jahrhunderts. 3. Aufl. VI + 378 S. (1908.)

Sports. Les Sp' d'Hiver en Suisse. Annuaire de la Suisse hivernale 1907—1908. [2me année. Illustré.] VIII + IV + 296 p. 8. Neuchâtel, Attinger Frères, [1907]. [relié fr. 1.50] Q

Staub, Walter. Nouvelles recherches sur la tyrosinase. [Avec des figures.] 63 p. 8. Genève, Impr. Romet, 1908.

[Travaux de l']Institut de Botanique [de l']Université de Genève.... VIIIe Série. 1er Fascicule. [No 2.]

Ed. A: Thèse Sc. Genève. V Genf | *Ed. B.* R

Steiger, J[acob]. Steuerstatistik des schweizerischen Städteverbandes pro 1907/08. Separatabdruck aus der «Zeitschrift für schweizerische Statistik», Jahrg. 44, 1908 = Statistique de l'impôt de l'Union des villes suisses pour 1907/08. Extrait du «Journal de statistique suisse».... II + 52 S. 4. Bern, Stämpfli & Cie., 1908. [fr. 2.—] Vq

Steinbuch, Marie. Fee. Aus dem Leben eines Kindes. Für Knaben und Mädchen von 12—16 Jahren. [Mit 1 Tafel in Blindenschrift.] IV + 204 S. 8. Frauenfeld, Huber & Co., [1908]. [geb. fr. 4.—] N 7144

Steiner, Emanuel. Zur Pflege unserer Bibliotheken. Von E' St' in Basel. ([Illustriert. Sep.-Abdr. aus:] Z[eitschrift] f[ür] B[ücherfreunde, Jahrg. 10,] 1906/1907.) S. 287—291. 4. (Leipzig, W. Drugulin.) Bibl.

Steiner, Johann Alfred. Die Spezialisation der Alchimillen-bewohnenden Sphaerotheca Humuli ⟨DC⟩ Burr. Diss. Phil. Bern. Mit 1 Tafel und 3 Figuren im Text. (Separatabdruck aus dem Centralblatt für Bakteriologie, Parasitenkunde und Infektionskrankheiten. Abt. II. Band 21. 1908.) II + 58 S. 8. Jena, Gustav Fischer, 1908. V Bern

Steiner, P[aul]. Kamerun als Kolonie und Missionsfeld. Geschildert von P. St'. Mit Abbildungen [auf 8 Tafeln] und einer Karte. 135 S. 8. Basel, Basler Missionsbuchh., 1909. [fr. 1.75] R

Handbücher zur Missionskunde. Band 2....

Stempelin, Olga. Zur Differentialdiagnose der perniziösen Anämie. Diss. Med. Univ. Zürich. [Sep.-Abdr. aus: Medizinische Klinik. Wochenschrift für praktische Ärzte. Jahrg. 4.] *Kopftitel:* Hämatologische Arbeiten unter Leitung von Priv.-Doz. Dr. O[tto] Nägeli, Zürich. 29 S. gr.-8. (Berlin, Julius Sittenfeld, [1908].) V Zür

Stern, Th[eodor]. Menschenbildung. Ein Wort an Natur- und Schönheitsfreunde. 27 S. 8. Zürich, Komm. Arnold Funk, 1908. [fr. 1.—] N 7050[5]

Strasser, Charlot. Gedichte von einer Weltreise und andere Lieder. (Vorsatzpapier [illustriert] nach einem Holzschnitt Hokusai's... .) VIII + 112 S. 8. Zürich, Rascher & Cie., [1908]. [geb. fr. 4.70] N 7145

Strasser, Charlot. Prinzessin Lüge ⟨Kein Märchen⟩. Sonder-Abdruck aus der illustrierten Zeitschrift « Die Schweiz » [Jahrg. 12, Nr. 15 u. 16]. 47 S. 8. Zürich, Berichthaus, 1908. N 6950[5]

Stucki, Albert. Grundriss der Postgeschichte, mit besonderer Berücksichtigung der schweiz. Verkehrsverhältnisse. [Mit illustriertem Umschlag.] XII + 164 S. 8. Bern, A. Francke, 1909. [geb. fr. 2.50] N 7146

Stucki, G[ottlieb]. Für di Chlyne. Bärndütschi Värsli von (†) G. St'. 3., stark vermehrte Aufl. [Mit Vignetten und 1 Porträt-Tafel.] 215 + VI S. 8. Lyss, (Verlag « Helvetia ») A. Wenger-Kocher, (1908). [cart. fr. 2.20] N 7147

Studien. Psychologische St', hrg. von Dr. F[riedrich] Schumann, Professor ... an der Universität Zürich. Abteilung I: Beiträge .... Heft 2. 8. Leipzig, Johann Ambrosius Barth, 1908. [M. 7.—] —

Beiträge zur Analyse der Gesichtswahrnehmungen, hrg. von Dr. F[riedrich] Schumann.... Heft 2: Untersuchungen zur Psychologie des Lesens. VI + 224 S. 1908. — *Darin S. 1—31:* Psychologie des Lesens. Von F[riedrich] Schumann (Sammelreferat).

Der Herausgeber ist seit 1905 Prof. in Zürich. — Abteilung I, Heft 1 ersch. 1904.

Studien zur Deutschen Kunstgeschichte. Heft 90 *u.* 91 *u.* 100. 8. Strassburg, J. H. Ed. Heitz, 1907—1908. —

Heft 90. 1907. (M. 10.—) s. Brinckmann, Albert — Heft 91. 1907. [M. 25.—] s. Schuette, Marie — Heft 100. 1908. (M. 10.—) s. Schreiber, W[ilhelm] L , und Heitz, Paul.

Taschenbuch für die Schweizerischen reformierten Geistlichen auf das Jahr 1909. Jahrg. 34. Begründet von B[ernhard] Riggenbach ..., fortgeführt von Arnold von Salis.... III + 286 [+ 50 leere] S. 8. Basel, Helbing & Lichtenhahn. [geb. fr. 2. 50] R

Taschenbuch. Neues Berner T' auf das Jahr 1909. In Verbindung mit Freunden heimatlicher (**Umschlag:* vaterländischer) Geschichte hrg. von (Prof.) Dr. Heinrich Türler, Staatsarchivar. Mit mehreren Illustrationen [8 Tafeln]. IV + 332 S. 8. Bern, K. J. Wyss, 1908. [fr. 5.—] P

Taschenbuch. Zürcher T' auf das Jahr 1909. Hrg. von einer Gesellschaft zürcherischer Geschichtsfreunde. Neue Folge: Jahrg. 32. [Mit 3 Tafeln.] IV + 300 S. 8. Zürich, Fäsi & Beer, 1909. [fr. 5.—, geb. 6. —] P

Taschenkalender. Bündnerischer T' für das Jahr 1909. [Jahrg. 1. Mit 1 Illustration, 1 Tafel und 1 Karte.] IV + 164 [+ 24 leere] S. 8. Chur, Manatschal Ebner & Cie. [geb. fr. 2. 50 *u.* 3. —] P

Tcheremouchkine, Mlle Lydie. La Novocaïne. Etude pharmacodynamique. Thèse Méd. Genève: No 192. *Kopftitel:* Travail du Laboratoire de Thérapeutique expérimentale. 63 p. 8. Genève, L. Coulon, 1908. V Genf

Tchornaïa, Mlle Clara. Contribution à l'étude de la Localisation de la Pneumonie chez les enfants. Thèse Méd. Genève: No 209. *Kopftitel:* Travail fait à la Maison des Enfants Malades du Chemin Gourgas. 56 p. 8. Genève, Ch. Zœlner, 1908. V Genf

(Testament, Altes. [deutsch.] Die poetischen und prophetischen Bücher des Alten Testaments. Uebersetzungen in den Versmassen der Urschrift. 3 [Bände]. [Neue, Titel-Ausgabe.]) 8. Tübingen, J. C. B. Mohr, 1907. N 7148

([Band] 1) *u. d. T.:* Das Buch Hiob. In den Versmassen der Urschrift übersetzt von D. Bernhard Duhm, o. Professor ... zu Basel. XX + 71 S. ⟨1897⟩ 1907. [M. —.80]

([Band] 2) *u. d. T.:* Die Psalmen. In den V' der U' ü' von D. Bernhard Duhm.... XXVIII + 224 S. ⟨1899.⟩ 1907. [M. 1. 60]

([Band] 3) *u. d. T.:* Das Buch Jeremia. In den V' der U' übersetzt von D. Bernhard Duhm.... XXXIV + 153 S. ⟨1903.⟩ 1907. [M. 1.60]

Theile, Paul. Zur Kenntniss der fibroepithelialen Veränderungen der Brustdrüse, unter Berücksichtigung des klinischen Verhaltens. Diss. Med. Bern. Mit 2 Tafeln. (Sonder-Abdruck aus dem Archiv für klin. Chirurgie. Bd. 88. H[eft] 1.) *Kopftitel:* Aus der chirurg. Abtheilung des Spitals in La Chaux-de-Fonds. ⟨Oberarzt: Prof. Dr. [Fritz] de Quervain.⟩ 44 S. 8. Berlin, L. Schumacher, 1908. V Bern

Thierschutzkalender. Schweizerischer Tierschutz-K' 1909. [Illustriert.] Herausgeber: Zentralkomitee der deutsch-schweizer. Tierschutzvereine. IV + 48 S. 8. Zürich, Polygraphisches Institut. fr. —. 15 P

Thies, F[erdinand]. Streiks und Lohnbewegungen. Separatabdruck aus dem Handwörterbuch der Schweizer. Volkswirtschaft, Sozialpolitik und Verwaltung.... Band 3. II + 32 S. 8. Bern, Scheitlin, Spring & Cie., 1908. N 6800[10]

Thomas, Frank. Das Kreuz Christi. Deutsch von P[astor] K[arl] Höhne. 120 S. 8. Leipzig, Paul Eger, 1906. [M. 1.—, geb. 1.50] N 7151

Thomas, Frank. Leben in Christo. Deutsch von P[astor] K[arl] Höhne. 120 S. 8. Leipzig, Paul Eger, 1906. [M. 1.—, geb. 1.50] N 7152

Thomas, Frank. Préjugés d'hier, vérités de demain. VIII + 319 p. 8. Saint-Blaise, Foyer solidariste, 1909. (fr. 3.50) N 7149

Thouvenot, Ed[ouard]. Un programme de vie individuelle et collective. Étude biblique sur Romains XII, 1, à XV, 13. (Leçons données [aux]) Cours bibliques de Chexbres [en 1908]. 94 p. 8. Neuchâtel, Delachaux & Niestlé S. A., 1908. [fr. 1.—] N 7153

Tisza, Edmund. Ueber die Bestandteile der Soranjee ⟨Morinda citrifolia L.⟩. Diss. Phil. Bern. [Mit 1 Figur und 3 Tafeln.] 71 S. 8. (Budapest, Brüder Tisza, 1908.) V Bern

Tobler, G[ustav]. Johann Rudolf Wyss (der Jüngere) und die Anfänge der bernischen Künstlergesellschaft. [Mit 1 Porträt-Tafel. Sep.-Abdr. aus: Neues Berner Taschenbuch auf das Jahr 1909.] S. 160—188. 8. [Bern, K. J. Wyss, 1908.] N 6700[12]

Tobler, Josephine. Über die Radikaloperationen der Hernien im Kindesalter und ihre Resultate. Diss. Med. Univ. Zürich. [Mit 4 Tabellen.] *Kopftitel:* Aus dem Kantonsspital Winterthur. Direktion: Dr. Rob[ert] Stierlin. 34 S. 8. Luzern, J. Schills Erben, 1908. V Zür

Tobler, U[lrich]. Sprachstoff für den Schönschreib-Unterricht an den Primarschulen. Im Auftrage des Thurgauischen Erziehungsdepartements zusammengestellt. 22 S. 8. Frauenfeld, Huber & Co., (1907). N 7100[2]

Tourtoulon, Pierre de. Les Principes Philosophiques de l'Histoire du Droit. Par P' de T', Professeur à... Lausanne. Tome 1er. VI + VI + 338 p. 8. Paris, Félix Alcan; Lausanne, Payot & Cie, 1908. [fr. 5.—] U2

[Travaux de l']Institut de Botanique [de l']Université de Genève. [Publiés par le] Prof. Dr R[obert] Chodat. VIIIe Série. 1er—3e Fascicule. 8. Genève, Impr. Romet, 1908. R

1er Fascicule: [No] 1. Étude critique des Genres Scoparia L. et Hasslerella Chod. par R[obert] Chodat. (Avec gravures dans le texte.) [No] 2. Nouvelles recherches sur la tyrosinase par W(alter) Staub. [Avec des figures.] II + ⟨21⟩ + 63 p. — *No 2 a. u. bes. T., s.* Staub, Walter.

(2me, *non pas*) 1er Fasc' *et* 3e Fasc' s. Déléano, Nicolas-T .

Treadwell, F[rederick] P[earson]. Kurzes Lehrbuch der analytischen Chemie in zwei Bänden. Band 1: Quantitative Analyse.... 8. Leipzig und Wien, Franz Deuticke.

5., vermehrte und verbesserte Aufl. Mit 14 Abbildungen und einer Spektraltafel. XVI + 458 S. 1907. [M. 8.—, geb. 9.—.] — (Die 5. Aufl. ist mit Ausnahme einiger Zusätze unverändert geblieben.) —

6., vermehrte und verbesserte Aufl. Mit 23 Abbildungen und drei Spektraltafeln. XVI + 483 + *Berichtigungen* 1 S. 1908. [M. 9.—, geb. 10.—] U3

Troxler, Joseph. Die neuere Entwicklung des Altkatholizismus. Ein Beitrag zur Sektengeschichte der Gegenwart von J' T' (Zurzach, Schweiz). 147 S. 8. Köln, Komm. J. P. Bachem, 1908. [M. 2.—] N 7154

Trüssel, Friedrich. Das Institut der Staatsanwaltschaft im Bernischen Recht. VIII + 205 S. 8. Bern, Stämpfli & Cie.

Ausg. A: Diss. Jur. Bern. 1908. V Bern

Ausg. B: Von Dr. F' T', Oberrichter.... 1909. [fr. 4.—] — Abhandlungen zum schweizerischen Recht, hrg. von Dr. Max Gmür, Professor.... Heft 31. Q

Tscharner, L[udwig] v[on]. Studie über die Neuordnung der Genietruppen. Sonderabdruck aus der «Schweiz. Zeitschrift für Artillerie und Genie» [Jahrg. 43, 1907, Nº 4 u. 5]. IV + 83 S. 8. Frauenfeld, Huber & Co., (1907). N 5850[24]

Tschirch, [Alexander]. Festsitzung der Historischen, Medizinisch-chirurgischen und Naturforschenden Gesellschaft zur Feier der 200. Wiederkehr von Albrecht von Hallers Geburtstag am 15. Oktober 1908 in der Aula der Universität [zu Bern]. Begrüssungsansprache.... 10 S. 8. [Bern,] H. Jent. V Bern

Tschirch, A[lexander]. Handbuch der Pharmakognosie.... Liefg. 7 *u.* 8. [Mit 2 Tafeln.] *je* II S. + S. 289–416. gr.-8. Leipzig, Chr. Herm. Tauchnitz, 1908. je M. 2.— U3

Tschirch, [Alexander]. Rede, gehalten bei der Feier der Enthüllung des Haller-Denkmals [in Bern, 16. Oktober 1908,] von dem Präsidenten des Hallerdenkmal-Komitees Prof. Dr. T', Rektor der Universität Bern. 20 S. 8. Bern, H. Jent, 1908. V Bern

Turmann, Max. L'Éducation populaire: Les Œuvres complémentaires de l'École. Par M' T', Professeur à ... Fribourg ⟨Suisse⟩. 3e éd., revue et augmentée. Ouvrage couronné par l'Académie française ⟨Prix Juteau-Duvigneaux⟩. XIV + 426 p. 8. Paris, J. Gabalda & Cie, 1907. [fr. 3.50] N 7155

M. Max Turmann est professeur à Fribourg depuis 1906.

Turnerkalender. Schweizerischer T'-K' für das Jahr 1908. Jahrg. 3. Redaktion und Verlag von K(arl [Albert]) Fricker, Turnlehrer.... [Mit 1 Porträt-Tafel.] 63 [+ 96] S. 8. Aarau, Druck Emil Wirz, 1908. [geb. fr. 1.—] P

Turrettini, Gustave. Recherches sur les trémulations fibrillaires du cœur. Thèse Méd. Genève: No 201. [Avec des graphiques.] *Kopftitel:* Laboratoire de Physiologie de l'Université de Genève. II + 162 p. 8. Genève, J. Studer, 1908. V Genf

Turrettini, Th[éodore]. A propos de l'Expertise technique de l'Usine de Chèvres. Rapport présenté à la séance du Conseil Municipal de la Ville de Genève du 10 mai 1904. II + 31 p. 8. Genève, W. Kündig & fils, 1904. O Genf

Turrettini, Th[éodore]. Réponse à la Communication du Conseil Municipal (de la Ville de Genève) du 18 Novembre 1904 relative à la Réponse des Experts nommés pour l'Expertise technique de l'Usine de Chèvres, présentée à la Séance du 21 Mars 1905. [Avec 1 figure.] 32 p. 8. Genève, W. Kündig & Fils, 1905. O Genf

Twiehausen, Odo. (Jean Jacques) Rousseaus Pädagogik und die Nachwirkungen derselben bis auf die Neuzeit. Dargestellt von O' T'. ⟨Dr. Theodor Krausbauer, Oberlehrer zu Weilburg. 2. Aufl. 64 S. 8. Minden, Alfred Hufeland, 1902. (M. —.90) N 7100⁴

Lehrer-Prüfungs- und Informations-Arbeiten. In zwanglosen Heften. Heft 10.

Twiehausen, Odo. (Jean Jacques) Rousseaus Pädagogik und ihre Nachwirkungen bis auf die Neuzeit. Dargestellt von O' T' ⟨Dr. Theodor Krausbauer, Kreisschulinspektor in Wreschen⟩. 3. durchgesehene Aufl. 72 S. 8. Minden i. W., Alfred Hufeland, 1908. (M. 1.—) N 7100⁵

Lehrer-Prüfungs- und Informations-Arbeiten. In zwangloser Folge. Heft 10.

Uebelhör, Max. Die Zürcherische Presse im Anfange des 19. Jahrhunderts. Diss. Phil. I. Univ. Zürich. [Sep.-Abdr. aus: Beiträge zur Geschichte des Zürcherischen Zeitungswesens... .] IV + 147 S. 8. [Zürich,] Buchdr. Züricher Post, (1908). V Zür

Übersicht der Vermögens- und Einkommenssteuerpflichtigen des Kantons Zürich, nach Vermögens- und Einkommensklassen eingeteilt. Angefertigt auf Grund der Brutto-Ergebnisse der allgemeinen Steuerrevision vom Jahre 1906 im Auftrage der Finanzdirektion vom kantonalen Steueramt. 56 S., *wovon S. 5 ff. Tabellen.* 8. Zürich, Buchdr. Züricher Post, 1907. O Zür

Uhland, Ludwig. Ernst, Herzog von Schwaben. (Ein Trauerspiel in fünf Aufzügen.) Für den Schulgebrauch ([mit] Einleitung [und] Anmerkungen) hrg. von Richard Eickhoff.... 2. Aufl. 112 S. 8. Leipzig, G. Freytag, 1902. geb. M. —.60 N 7156

Freytags Schulausgaben und Hilfsbücher für den deutschen Unterricht.

Unger, Jacob. Ein Beitrag zur Wertung der Milchzeichen beim Rind. Diss. Vet.-Med. Univ. Zürich ... von Jakob U'.... [Mit 6 Tabellen.] 44 S. 8. Herisau, Schläpfer & Cie., 1908. V Zür

Universität und Schule. Vorträge auf der Versammlung Deutscher Philologen und Schulmänner am 25. September 1907 zu Basel, gehalten von F(elix) Klein, P(aul) Wendland, Al(ois) Brandl [und] Ad(olf) Harnack. Mit einem Anhange: Vorschläge der Unterrichtskommission der Gesellschaft Deutscher Naturforscher und Ärzte betreffend die wissenschaftliche Ausbildung der Lehramtskandidaten der Mathematik und Naturwissenschaften. 88 S. 8. Leipzig und Berlin, B. G. Teubner, 1907. [M. 1.50, geb. 2.—] N7157

Untersuchungen betreffend die Rentabilität der schweizerischen Landwirtschaft im Erntejahr 1906. [6.] Bericht des schweizerischen Bauernsekretariates an das Schweiz. Landwirtschaftsdepartement. [Sep.-Abdr. von: Landwirtschaftliches Jahrbuch der Schweiz .... Jahrg. 22, 1908, Heft 4.] II + 102 S. 8. Bern, K. J. Wyss, 1908. Q

Vadianus. (Die) Vadianische Briefsammlung (der Stadtbibliothek St. Gallen). (Teil) 6. 1541—1551. Hrg. von Emil Arbenz und Hermann Wartmann. (2 Hälften.) 8. St. Gallen, Fehr, (1906—)1908. P

1. Hälfte: 1541—1545. IV + II + 496 S. 1906. (fr. 15.—)
(2. Hälfte: 1546—1551.) VI S. + S. 497—955. 1908. [fr. 20.—]

Mitteilungen zur vaterländischen Geschichte. Hrg. vom Historischen Verein in St. Gallen. (Band) 30. III. Folge (Band) 10. (2 Hälften.) (1906—)1908.

Vadier, Berthe. Alkestis. Pièce en cinq actes, en vers, d'après Euripide. VIII + 83 p. 8. Paris, Alphonse Lemerre, 1908. (fr. 2.—) N 7158

Vallière, P(aul) de. Histoire du Drapeau suisse. Avec 4 planches dont une en couleurs [et couverture illustrée]. (Extrait de la Revue Militaire Suisse, Juillet et août 1908.) 31 p. gr.-8. Lausanne, Payot & Cie, 1908. [fr. 2.—] Nq 6100[35]

Vallotton, Benjamin. La Famille Profit. [Roman.] 386 p. 8. Lausanne, F. Rouge & Cie, 1909. [fr. 3. 50]
(2me mille.) N 7159

Verein für Verbreitung guter Schriften. Basel, Nr. 80. 8. Basel, Verein für V' g' Sch', Januar 1909. fr. —. 20 R

s. Zahn, Ernst.

Verhandlungen der Deutschen Pathologischen Gesellschaft. Im Auftrage des Vorstandes hrg. von dem derzeitigen Schriftführer G[eorg] Schmorl in Dresden. Elfte Tagung, gehalten in Dresden vom 16.—19. September 1907. Jahrg. 1907. Mit 9 Tafeln und 33 Figuren im Text. VIII+386 S. gr.-8. Jena, Gustav Fischer, 1908. [M. 16.—] —

Centralblatt für Allgemeine Pathologie und Pathologische Anatomie. ... Begründet von Dr. E[rnst] Ziegler, weil. Professor ... in Freiburg i. B., redigiert von Dr. Martin B[enno] Schmidt, o. Professor .. in Zürich. Ergänzungsheft zum 18. Bande.

Darin S. 39—82: Herr M[ax] Askanazy-Genf. Die Teratome nach ihrem Bau, ihrem Verlauf, ihrer Genese und im Vergleich zum experimentellen Teratoid. ⟨Referat⟩; *S. 29 — 32. 295 — 303. 303—308 u. 35—38 u. 24—29. 288—291 Referate von* E[rnst] Hedinger-Basel *u.* P Huebschmann-Genf *u.* M(artin) B[enno] Schmidt-Zürich; *s. auch S. 20. 105/7. 142. 212. 342. 365 etc.*

Verhandlungen der VI. Schweiz. Konferenz für das Idiotenwesen in Solothurn am 28. und 29. Juni 1907. Vorträge.... Hrg. im Namen des Konferenzvorstandes von C[onrad] Auer.... [Mit Figuren, Abbildungen und 1 Tabelle.] II + 153 [+ *Abbildungen* 6] S. 8. (Glarus, Dl. Tschudy-Aebly, Selbstverlag des Konferenzvorstandes in Schwanden, [1907].) (fr. 1. 20, bei Abnahme von wenigstens 3 Ex. 1. —) Q

Verlosungs-Kalender der neuen Basler Handelszeitung pro 1909, mit Anhang: Verzeichnis der bis Ende 1908 gezogenen Serien von Anlehenslosen. IV + IV + 50 S. 4. [Basel, J. Kohlhepp.] fr. 1. — Q[q]

Versicherungslexicon. V'-Lexikon. Ein Nachschlagewerk für alle Versicherungsgebiete der Privat- und der Sozial-Versicherung, insbesondere in Deutschland, Oesterreich und der Schweiz. Unter Mitarbeiterschaft von Präsident Professor Dr. (Richard) v(an) d(er) Borght ⟨Berlin⟩, Justizrat Direktor Dr. (Karl) Domizlaff ⟨Hannover⟩, ... Oberlandesgerichtsrat (Konrad) Schneider ⟨Stettin⟩ hrg. von Professor Dr. Alfred Manes. (2 Halbbände.) XVI S. + 1682 Sp. gr.-8. Tübingen, J. C. B. Mohr, 1909. (*je* M. 14. —: *cpl.* 28. —, geb. 30. —) Lesesaal

Vogt, Albert. Basile Ier, empereur de Byzance ⟨867–886⟩ et la civilisation byzantine à la fin du IXe siècle. Par A' V' [sous-bibliothécaire à Fribourg, Suisse]. VI + XXXII + 447 p. 8. Paris, Alphonse Picard & fils, 1908. [fr. 7. 50] N 7160

Voss, Richard. Jürg Jenatsch. Trauerspiel in fünf Aufzügen. Soufflierbuch des Stadttheaters in Zürich. [Neu-Ausgabe.] 107 S. 8. Leipzig, Philipp Reclam jun., [1902]. (M. —.20) N 7161

(Universal-Bibliothek. Nummer 3052.)

Walhalla. Bücherei für vaterländische Geschichte, Kunst und Kulturgeschichte. Begründet und hrg. unter Mitwirkung von Historikern und Künstlern von Dr. Ulrich Schmid. Band 1—3. [Illustriert.] 8. München, Georg D. W. Callwey, 1905—1907. P

Band 1. ([Mit 15 Tafeln und] Notenbeilagen.) VIII + 153 + *Notenbeilagen* 6 S. 1905. [geb. M. 4. —]

Band 2. [Mit Melodien und 11 Tafeln.] VIII + 213 [+ 6] S. 1906. [geb. M. 4. —]

Band 3. [Mit Melodien und 25 Tafeln.] X + 314 S. 1907. [geb. M. 5. 50]

Walser, Hermann. Landeskunde der Schweiz. Mit 16 Abbildungen und einer Karte. 146 [+ *Abbildungen* 16] S. 8. Leipzig, G. J. Göschen, 1908. (geb. M. —. 80) N 7162

Sammlung Göschen. (Nr. 398.)

Wartmann, W[ilhelm]. Les Vitraux Suisses au Musée du Louvre. Catalogue critique et raisonné, précédé d'une Introduction historique. 4. Paris, Libr. Centrale d'Art et d'Architecture..., Ch. Eggimann.

Ed. A: Thèse [Lett.] Univ. Paris ... par W. W'. [Avec 1 planche.] X + 112 p. 1908. N[q] 7163

Ed. B: Par W. W'.... Préface de M. Gaston Migeon.... [Avec 30 planches.] VIII + 112 p. (1908.) [fr. 25. —.] — Archives des Musées Nationaux et de l'École du Louvre. N[q] 7164

Wattelet, Hans. Aus dem Leben Johann Kaspar Siebers. [Sep.-Abdr. aus: Freiburger Geschichtsblätter.... Jahrg. 14, 1907.] 112 S. 8. [Freiburg i. Ue., Universitäts-Buchh.] N 7165

Weber, Andreas. Untersuchung über den Einfluss der Sulfogruppe im Orthotoluidin auf die Bildung von Indazolen. Diss. Phil. Basel. 40 S. 8. Basel, Emil Birkhäuser, 1908. V Bas

Wege zu deutscher Kultur. Eine Einführung in die Bücher des Verlages Eugen Diederichs in Jena. Mit Bücherverzeichnis bis Weihnachten 1908. (Mit 17 Nachbildungen alter Kupferstiche von Israhel van Meckenem [wovon 16 Tafeln].) IV+120 S. 8. (Jena, Eugen Diederichs, 1908.) Bibl.

Wegener, Johannes. Die deutsche oberrheinische Type ⟨M[44]⟩ im 15. und 16. Jahrhundert. VI+144 S. 8. Leipzig, Rudolf Haupt, 1909. [M. 12.—] Bibl.

Sammlung bibliothekswissenschaftlicher Arbeiten, ... hrg. von Prof. Dr. Konrad Haebler.... Heft 26. ⟨Serie II, Heft 9.⟩....

Weihnachtscatalog. W'-K' (**Innentitel:* Bücherkatalog. Auswahl guter Bücher...). [Hrg. durch die] Fehr'sche Buchhandlung, St. Gallen..., Weihnachten 1908. IV+130 S. 8. Bibl.

Weihnachtscatalog. Weihnachts- und Neujahrs K' der Buchhandlung Hans Kœrber, Bern.... Jahrg. 45, (1908—)1909. [Mit illustriertem Umschlag.] II+146 S. 8. (Bern, Hans Feuz.) Bibl.

Weihnachtscatalog. Weihnachts- und Neujahrs-K'. 1908–1909. [Hrg. von] Albert Müller, ... Buchhandlung..., Zürich.... [Illustriert.] IV+92 [+36] S. 8. Zürich, J. Frank, [1908]. Bibl.

Weinstatistik. Die schweizerische W'. Bearb. vom schweizerischen Verein analytischer Chemiker. Jahrg. 7: Die Weine des Jahres 1906 = Statistique des vins suisses. Elaborée par la Société suisse des chimistes analystes. 7e année: Les vins de l'année 1906. Separat-Abdruck aus dem Landwirtschaftlichen Jahrbuch der Schweiz. [Jahrg. 21,] 1907, [Heft 8]. 26 S. 8. [Bern, K. J. Wyss, 1907.] Q

Weiss, A[lbert]. Erfahrungen beim Betrieb von Vertikalöfen. Von Ingenieur A. W', Gasdirektor in Zürich. ⟨Mit Tafel I.⟩ Sonderabdruck aus dem Journal für Gasbeleuchtung und Wasserversorgung. Nr. 26, vom 27. Juni 1908. II+19 S. 8. (München, R. Oldenbourg.) N 6680[11]

Wenger[-Ruutz], Lisa. Der Einzige. [Erzählung.] Von L' W' in Basel. 8. —

In: Süddeutsche Monatshefte ... Hrg. von P(aul) N(ikolaus) Cossmann. Jahrg. 5, Heft 10. Oktober 1908. München, Süddeutsche Mon' G. m. b. H. (M. 1.50.) S. 379–396.

Wenger[-Ruutz], Lisa. Eine Heimkehr. [Erzählung.] Von L' W' in Basel. 8. —

In: Süddeutsche Monatshefte ... Hrg. von P(aul) N(ikolaus) Cossmann. Jahrg. 5, Heft 3. März 1908. München, Süddeutsche Mon' G. m. b. H. (M. 1.50.) S. 257—263.

Wenger[-Ruutz], Lisa. Vom ungehorsamen Jockel. Ein Bilderbuch mit 15 farbigen Tafeln [und illustriertem Umschlag] nebst Text von L' W'. [31 S.] schmal-quer-4. Stuttgart, Loewes Verlag, [1908]. [cart. M. 1. 20] Nq 7166

Hochdeutsche Ausg. von: Wenger[-Ruutz], Lisa. Joggeli söll ga Birli schüttle!

Wenger[-Ruutz], Lisa. Joggeli söll ga Birli schüttle! Ein Bilderbuch mit 15 farbigen Tafeln [und illustriertem Umschlag] nebst Text von L' W'. [31 S.] schmal-quer-4. Bern, A. Francke, [1908]. [cart. fr. 2.—] Nq 7167

Werner, A[lfred]. Neuere Anschauungen auf dem Gebiete der anorganischen Chemie. Von Prof. Dr. A. W' in Zürich. 2. durchgesehene und vermehrte Aufl. [Mit Figuren und 1 Tabelle.] XVI + 292 S. 8. Braunschweig, Friedrich Vieweg & Sohn, 1909. [M. 9.—] N 7168

Die Wissenschaft. Sammlung naturwissenschaftlicher und mathematischer Monographien. Heft 8....

Wernle, Paul. Johann Hinrich Wichern (1808—1881). (Separat-Abdruck aus dem Sonntagsblatt der «Basler Nachrichten» [Jahrg. 3, Nummer 16—19] zum Wichern-Jubiläum 21. April 1908.) 66 S. 8. Basel, Komm. Helbing & Lichtenhahn, 1908. [fr. —.80] N 6700[18]

Wettstein, Walter. Osterferien in Strassburg im Elsass. Separatabdruck aus dem «Schaffhauser Intelligenzblatt». 1908. II + 30 S. 8. [Schaffhausen, H. Meier & Cie.] N 6900[6]

Wey, J[ost]. Das «Voralberger Volksblatt» und Der Diepoldsauer Durchstich. Reproduktion aus dem «St. Galler Tagblatt» vom 17., 19.—22. Nov. 1906. Mit einigen Ergänzungen und Zusätzen und einer graphischen Beilage [Tafel]. 30 S. 8. St. Gallen, Zollikofer & Cie., 1906. N 6150[17]

Whymper, Edward. Scrambles Amongst the Alps In the Years 1860–69. ([A New Cheap Issue] of the 5th Edition.) [With Figures and a Fac-simile in the Text and Illustrations on 8 Plates.] 480 p. 8. London, Edinburgh, Dublin and New York, Thomas Nelson & Sons, [1908]. (cloth £ —/1/—) N 7169

(Nelson's Shilling Library. No. 1.)

Widmann, Elisabeth. Thomas Mann. Ein Vortrag. (... am 12. Dezember 1903 in der «Litterarischen Gesellschaft» zu Göttingen gehalten.) 2. erweiterte Aufl. 24 S. 8. Göttingen, Otto Hapke, 1907. [M. —.80] N 6700[14]

Widmer, Paul Joseph. Der Schweizersoldat. Gedenkblätter für die christlichen Soldaten der Schweiz, daheim und im Militärdienste. Dargeboten von Pfarrer P' J' W'.... [Mit Vignetten und 2 Tafeln.] 248 S. 8. Einsiedeln *etc.*, Benziger & Co. A. G., 1908. [geb. fr. —.95 *u.* 2.—] N 7170

Wiegand, Carl Friedrich. Niederländische Balladen. VI + 90 S. kl.-4. Frauenfeld, Huber & Co., 1908. [geb. fr. 4.—] N 7171

(Wildrosenzeit. Bücherei für erwachsene Töchter. Band 3 ....) 8. Einsiedeln *etc.*, Benziger & Co. A. G., 1909. [geb. fr. 3.75] R

s. Maidorf, Marianne.

([Willi,] Dominicus.) Hirtenbrief des Hochwürdigsten Herrn (Dominikus) Bischofs von Limburg an die Gläubigen seiner Diözese beim Herannahen der heiligen Fastenzeit des Jahres 1908. (1908 Februar 14.) [Mit Wappen-Vignette.] 15 S. 8. Limburg a. d. Lahn, Limburger Vereinsdruckerei. U 3

Wittmer, Louis. Charles de Villers, 1765–1815. Un intermédiaire entre la France et l'Allemagne et un précurseur de Mme [Anne-Louise-Germaine] de Staël. Étude de littérature comparée. VIII + VI + 475 p. gr.-8. Genève, Georg & Cie; Paris, Hachette & Cie, 1908.

Ed. A: Thèse Lett. Genève ... par L' W', Licencié es Lettres. N 7172—V Genf

Ed. B: Par L' W', Docteur es Lettres. [fr. 10.—] —

Wölfflin, E[rnst]. Schemata für Augenmuskellähmungen. Von Dr. E. W', Privatdozent ... [in] Basel. 25 Blatt in Mappe. 25 Bl. fol. *zus.-gefaltet in Mappe* 4. Wiesbaden, J. F. Bergmann, 1907. [M. 1.30] K

Woloch, M[oses]. Ueber Prostatektomie. Diss. Med. Basel. 27 S. 8. Basel, Brin & Cie., 1908. V Bas

Wyss, Maria. Allezeit hülfbereit. Eine Erzählung für die Jugend. 2. Aufl. 149 S. 8. Zürich, Orell Füssli, [1908]. (geb. fr. 3.—) N 7173

Wyss, Wilhelm v[on]. Über den Schlagwortkatalog. Mit Regeln für die Stadtbibliothek Zürich. IV + 76 S. 8. Leipzig, Rudolf Haupt, 1909. [M. 4.80] Bibl.

Sammlung bibliothekswissenschaftlicher Arbeiten, ... hrg. von Prof. Dr. Konrad Haebler.... Heft 25. ⟨Neue (**Umschlag:* II.) Serie Heft 8.⟩....

(Zahn, Ernst.) [Autobiographie. Illustriert.] S. 1—10. 8. N 6700[15]

In: ([Prospekt über] Bücher von Ernst Zahn.) 12 S. (Stuttgart, Deutsche Verlags-Anstalt, 1908.)

Zahn, Ernst. Die da kommen und gehen! Ein Buch von Menschen. 1. bis 10. Tausend. 326 S. 8. Stuttgart und Leipzig, Deutsche Verlags-Anstalt, 1909. [M. 3.50, geb. 4.50] N 7174

(Bibliothek zeitgenössischer Autoren.)

Zahn, Ernst. Herrgottsfäden. Roman. 10. Aufl. 326 S. 8. Stuttgart und Leipzig, Deutsche Verlags-Anstalt, 1908. [M. 3.—, geb. 4.—] (Bibliothek zeitgenössischer Autoren.) N 7175

Zahn, Ernst. Albin Indergand. Roman. 22. Tausend. VIII + 326 S. 8. Frauenfeld, Huber & Co., 1907. [fr. 4.—, geb. 5.—] N 7176

Zahn, Ernst. Der Lästerer. (... abgedruckt aus «Neue Bergnovellen» von E' Z'. 6. Tausend. Frauenfeld ... 1905.) 1. bis 20. Tausend. 97 S. 8. Wiesbaden, Verlag des Volksbildungsvereins, Geschäftsstelle: Buchh. Heinrich Staadt, 1908. (M. —.25) N 7177

Wiesbadener Volksbücher Nr. 117.

Zahn, Ernst. Die Säge von Mariels. Erzählung. —

In: Deutsche Rundschau. Hrg. von Julius Rodenberg. Jahrg. 35. Heft 1 *u.* 2. Oktober *u.* November 1908. gr.-8. Berlin, Gebrüder Paetel. [*je* M. 2.50]

Buchausgabe in: Zahn, E'. Die da kommen und gehen! Ein Buch von Menschen. ... 1909: N 7174

Zahn, Ernst. Verena Stadler. [Erzählung. Mit 1 Porträt-Tafel und illustriertem Umschlag.] IV + 96 S. 8. Basel, Verein für Verbreitung guter Schriften, Januar 1909. fr. —.20 R

Verein für Verbreitung guter Schriften. Basel, Nr. 80.

Zahn, Ernst. Stephan, der Schmied. Eine Erzählung. —

In: Deutsche Rundschau. Hrg. von Julius Rodenberg. Jahrg. 32. Heft 1 *u.* 2. Oktober *u.* November 1905. gr.-8. Berlin, Gebrüder Paetel. [*je* M. 2.—]

Buchausgabe in: Zahn, E'. Firnwind. ... 1906: N 5292

Zbinden, H[enri]. Les affections du Système digestif en Neuropathologie. Leçons faites à la Faculté de médecine de Genève. Préface du Dr J Auclair, ... Paris. [Avec 1 figure.] XVI + 230 p. 8. Paris, Masson & Cie, 1909. [fr. 3.—] N 7178

Zeitschrift des Ferdinandeums für Tirol und Vorarlberg. Hrg. von dem Verwaltungs-Ausschusse desselben. Dritte Folge. Heft 52. [Mit 2 Text-Abbildungen und 6 Tafeln.] IV + 351 + XCIII S. 8. Innsbruck, Selbstverlag des Ferdinandeums (Druck: Wagner), 1908. [M. 12.—] P

Zeitschrift. Rheinische Z' für Zivil- und Prozessrecht, unter Mitwirkung von Professor (G[iuseppe]) Chiovenda ⟨Rom⟩, Professor (Carl) Crome ⟨Bonn⟩, ... Professor [Carl Albert] Wieland ⟨Basel⟩, Geheimer Justizrat Professor [Ernst] Zitelmann ⟨Bonn⟩, hrg. von J(osef) Kohler, ... Berlin. E[rnst] Rabel, Professor, Basel. A(lbrecht) Mendelssohn Bartholdy, ... Würzburg. M(ax) Pagenstecher, Würzburg. Jahrg. 1. Heft 1 ⟨Oktober 1908⟩. IV + IV + 180 S. 8. Mannheim und Leipzig, J. Bensheimer, 1908. [pro Jahrg., 3 Hefte, M. 15.—] —

Zesiger, Alfred. Die Stube zum roten / guldinen Mittlen-Löüwen [zu Bern]. Ein Rückblick auf die Geschichte der ersten fünf Jahrhunderte. Zur Einweihung der neuen Zunftstube im Falken am 10. März 1908. ⟨Als Manuskript gedruckt⟩. [Mit 2 Wappen-Abbildungen im Text, 14 Tafeln und illustriertem Umschlag.] VIII + 211 + *Berichtigungen* II S. 8. Bern, K. J. Wyss, 1908. V Bern

(... etwas umgeänderter und erweiterter Abdruck aus [dem] Neuen Berner Taschenbuch auf das Jahr 1908.... [Bern ... 1907.])

Ziegler, Theobald. David Friedrich Strauss. 2 Teile. XX + IV + 777 S. 8. Strassburg, Karl J. Trübner, 1908. N 7179

Teil 1: 1808—1839. Mit einem Jugendbild von St' [Tafel]. XX + 324 S. [M. 6. —, geb. 7. —]

Teil 2: 1839—1874. Mit einem Bild von St' aus seinem 58. Lebensjahr [Tafel]. IV S. + S. 325—777. [M. 8. —, geb. 9. —]

Zörnig, Heinrich. Arzneidrogen. Als Nachschlagebuch für den Gebrauch der Apotheker, Ärzte, Veterinärärzte, Drogisten und Studierenden der Pharmazie bearbeitet von Dr. H' Z' ... . Teil 1: Die in Deutschland, Österreich und der Schweiz offizinellen Drogen. (Liefg. 1 ...) u. Liefg. 2 ... . je IV S. + S. 1—480. gr.-8. Leipzig, Dr. Werner Klinkhardt, 1909. [je M. 5.25] U3

Zuwachsverzeichnis der Bibliotheken in Zürich. Jahrg. 12, 1908. [Quartal] 1 ⟨Januar bis März⟩. IV + 102 S. 8. Zürich, Berichthaus, 1908. [fr. —. 50] Bibl.

CARL BECK, Buchhandlung, LEIPZIG, Inselstr. 18

Antiquariat — Sortiment — Verlag

Spezialität: HELVETICA

(Alle Erscheinungen, welche in irgend einer Beziehung zur Schweiz oder den Alpen stehen)

Kataloge gratis und franko — Grössere Aufträge portofrei

Bisher erschienen folgende Kataloge meiner Neuerwerbungen:

N° 7. **Die Schweiz.** Teil I. Allgemeiner Teil.
N° 8. **Kulturgeschichte.**
N° 9. **Jurisprudenz und Nationalökonomie.**
N° 10. **Verzeichnis billiger Bücher zu Geschenkzwecken.**
N° 11. **Deutsche Literatur.**
N° 12. **Die Schweiz.** Teil II. Die Kantone der Schweiz.
N° 13. **Dissertationes saec XVI—XVIII.**
N° 14. **Alte Schweizerische Landkarten.**

Sammelmappe zu meinen Katalogen gratis.

68

Pro memoria. Die Tit. Verleger und Autoren werden darauf aufmerksam gemacht, dass literarische Mitteilungen, Rezensionen, Bücheranzeigen etc. im Inseratenteil des «Bibliographischen Bulletin» grossen Erfolg haben dürften, da nicht nur Buchhandlungen, Bibliotheken und literarische Gesellschaften, sondern namentlich auch Bücherfreunde Abonnenten des Bulletins sind.

EX-LIBRIS

in wirklich künstlerischer Ausführung liefert die

Buchdruckerei Benteli A.-G., Bümpliz-Bern

Medaillen

Solange der beschränkte Vorrat reicht, liefern wir noch die von dem rühmlichst bekannten Graveur **H. Kauffmann** erstellten Medaillen wie folgt:

Pestalozzi-Medaille nach dem Denkmal von N. Siegwart . Durchm. 50 m/m Silber 20.—
„ 50 „ Bronze 8.—
Winkelried-Medaille 45 „ Silber 20.—

Ferner Medaillen von **H. Frei:**

Nidwaldner Gedenkmünze 1798 Durchm. 38 m/m Silber 14.—
Zwyssig-Medaille „ 45 „ „ 20.—
„ „ „ 45 „ Bronze 10.—

Alle diese Medaillen sind von hohem künstlerischen Wert und im Handel kaum mehr erhältlich.

Benteli A.-G.
Bümpliz

Berichtigungen und Ergänzungen.

S. 22: Bollag, Max. Guerre à la tuberculose!...
2e éd. 1905/06. —

S. 24: Breitenbach, Basilius. Liederquell....
1. Aufl. 1906. —

S. 42: Éducation. L'Éd' en Suisse.... R

S. 46: Exchaquet, [Théodore]. L'Ophtalmo réaction. Etude pratique.... N 6550[10]

S. 49: Ferraris, [Ernesto]. L'allevamento del Bambino. [Del] Dott. F'-Wyss....

S. 55: [Fümm, Simon.] Das Bundesfest.... [Illustriert.] ...

S. 56: Gatschet. Albert Samuel G'....

S. 56: Gautherot, Gustave. La Révolution française.... Paris, Honoré Champion, 1908. N 6392
Ed. B. — Ed. A: Thèse Lett. Besançon. Paris, H' Ch', 1907. —

S. 63: Gotthelf, Jeremias. Barthli der Korber.... (M. —.20, [geb. —.35])

S. 64: Grand-Carteret, John. Zola en images....

S. 65: Grimm, Wilhelm. Telllieder.... [fr. —.30]

S. 75: (Heusler, A[ndreas]. Gutachten....

S. 76: Hochschulkalender. Schweizerischer H'-K'....
(*S. 1—71:* Sonderabdruck aus ...

S. 112: Realencyclopädie. Realencykl' für protestantische Theologie.... [M. 10.—, geb. 12.—]

S. 118: Rousseau, Jean-Jacques. J'-J' R' — Jour après Jour.... [cart. fr. 5. — *et* 6.—, relié au bazar de l'Université fr. 8.—]

S. 120: Scheffel, Joseph Victor von. J' V' von Scheffels Nachgelassene Dichtungen ... (1908)....
4. und 5. Tausend. (1908.) —

S. 122: Schmidt, C[arl]. Die Geologie des Simplongebirges.... [fr. 10.—]

S. 127: Siegfried, Hans. Die Rinderschädelfunde....
Ausg. A: ... VI + 56 S.

S. 166: Bloesch, Hans. Mein Rom.... [fr. 3.20, geb. 4.—]

S. 179: Eversteyn, Arnold. Untersuchungen ... elektrostatischer Voltmeter und Effektverluste....

S. 190: (Haller, Fritz.) Drei Jahre in Süd-Amerika.... 198 S. 8. Bern, Haller, [Komm. A. Francke,] 1908. [fr. 5.—]

S. 215: Molo, C[arlo]. Le Nostre Esposizioni di Bestiame.... [Estratto dall' Agricoltore Ticinese. Anno 39, 1907, N. 45 — Anno 40, 1908, N. 3.] ...

S. 215: Molo, C[arlo]. Raggruppamento dei Terreni. [Con 3 piante. Estratto dall' Agricoltore Ticinese. Anno 39, 1907, N. 14—20.] ...

S. 227: Roguin, Ernest. Traité de droit civil comparé. (3e *et* 4e vol.:) Les successions....

S. 250: Wohnhäuser. Einfache Schweizerische W'.... 1908.... 4. Tausend. 1908.

Register.

A

Aali Pascha: 145 Wagner Robert.
Abauzit, F.: L'absolutisme intellectuel 272 Conférence.
Abderhalden, E.: Neuere Ergebnisse auf dem Gebiete der Eiweisschemie 257—68 Handbuch.
„ -Seiler, F.: 54 Frohmader.
Abegg, R.: 261 Beiträge.
Abhandlungen der paläontologischen Gesellschaft: 3; 14 Baumberger; 14 Baumberger & Heim; 90 Lambert J.; 106 Oppliger; 127 Siegfried.
„ zum schweizer. Recht: 3, 157, 257; 188 Gmür; 208 Leuenberger; 214 Meszlény; 226 Röthlisberger Urheb.; 313 Trüssel; 241 Tscharner; 147 Welti; 149 Winiker.
Abraham, M.: 195 Jahrbuch der drahtl.
Abreisskalender, Neukirchener: 192 Hausfreund.
Absinthverbot, Das, in der Schweiz: 3; 74 Hercod.
Abt, E.: Die Jungfraubahn 3.
Académie de Neuchâtel: 284 Jaquerod—108 Perrochet.
Achard, Adèle: 226 Roger.
Achenwall, G.: 168 Bretschneider.
Acosta, L.: Mode de développement des formations déciduales 3.
Actenstücke, Zwei, zur Geschichte der Stadtbibliothek St. Gallen 3.
Actes de la Société: helvétique des sciences naturelles 142 Verhandlungen der Schweiz. — jurassienne d'émulation 257.
Adam, A.: Fall von Dacryocystitis 157.
Adamina, J.: Revision de la loi ecclésiastique du canton de Vaud 257.
Adelung, Sophie von: Aus dunkeln Tagen 157; 244 Verein Basel.
Adler, F.: 41 Duhem.
„ G.: 81, 283 Jahrbuch Biographisches.
Adressbuch: Basel 3 — Bern 257 — der lebenden Physiker 257 — für den Bezirk Rheinfelden 3 — Hans Schwarz', der Schweiz 3 — Schweizer., für das Baugewerbe 4.
Adrian VI., Papst: 221 Pastor.
Aeberhardt, B.: Alluvions anciennes des environs de Genève 4 — Faune de l'Oxfordien inférieur du Jura bernois 4—Quelques blocs erratiques 4 — Système glaciaire alpin 4 — Système nerveux de quelques gastropodes 4 — Terrasses d'alluvions de la Suisse occidentale 4.
Aellig, A.: 182 Finanzjahrbuch.
Aepli, Th.: 189 Gynaecologia.
Aeppli, A.: 233 Schweiz — 238 Suisse.
„ H.: 233 Schweiz — 238 Suisse.
Aérogène, Société française de l', Paris: 118 Rueg.
Aeschbacher, R.: Wir sahen seine Herrlichkeit 157.
Affolter, A.: Bundesverfassung 4.
Agassiz, A.: 114 Revue Int.
Agassiz, L.: 173 Commemoration — 149 Wilder (4mal).
Agenda: agricole-horticole 257 — de l'agriculteur 4, 257 — de l'horloger 257 — de la Suisse romande 5, 257 — des dames 5, 258 — et livre d'adresses de l'électricien 5, 258 — Neuchâtelois 5 — Reine-Berthe 5, 258.
Ah, J. I. von: Predigten 157.
Ahrens, W.: 80 Jacobi.
Aisslinger, H.: Beiträge zur Kenntnis wenig bekannter Pflanzenfasern 157.
Albert Fürst von Monaco: 114 Revue Int.
„ von Oesterreich: 133 Steinberger.
Albert, H.: Arien 5.
Alcock, D.: Gabrielle 157.
Alcoholgegnerbund, Flugschriften: 5; 15 Bayer; 28 Bunge; 53 Frick; 146 Waser.
Alcott, Louisa M.: Petits hommes 258.
Alder, Maria: Ein Fall von Pylorushyperplasie 5.
Alemann, M.: Argentiniens Bedeutung 5 — 135 Suizo-Argentino.
Aleramo, Sibilla: Une femme 157.
Alge, A.: Guida allo studio della lingua italiana 5.
„ S.: Guida allo studio della lingua italiana 6; 5 Alge A. — Leçons de français 6 (3mal) — 37 Delume-Thomas.
Algina, Valentina: Ursache des Herzschlages 157.
Allégret, E.: Maurice Maeterlinck 272 Conférence.
Allier, R.: Que retirer de l'étude des missions 6; 174 Conférence de.
Allo, B.: Foi et systèmes 6 — Furcht vor der Wahrheit 6 — Peur de la vérité 6.
Almanacco: del popolo ticinese 258 — delle famiglie cristiane 157.
Almanach: agricole de la Suisse romande 158 — bernois 258 — catholique du Jura 6.
„ : de Genève 258 — de Lausanne 5, 257 Agenda de la — des familles chrétiennes 158 — des missions évangéliques 6 — du Valais 7.
„ : helvétique 258 — paroissial de Genève 7 — romand 158 — universitaire suisse 194 Hochschulkalender.
Almanaque de la familia cristiana 158.
Alpen, Deutsche 7.
Alpenclub, Schweizer: 123 Schneider F. — 247 Walder.
Alpengarten der Schweizerflora auf Rigi-Scheidegg: 293 Mitteilungen der Naturf. Gesellschaft Luzern.
Alpes fribourgeoises, Les 258.
Altwegg, W.: De Antiphonte quaestionum particula 158.
Amberg R.: 130 Stang.
Ambrosini, J.: Toussaint Le Canu 7.
Ambühl, G.: 81 Jahrbuch der St. Gall.
Amélioration du logement, Société pour l', Genève: 27 Bulletin de la Soc. pour.
Amicis, E. De: 114 Rey.
Amiel, H. F.: 57 Gay — 95 Marchesi.
Amieux, E.: L'influence sociale du christianisme 304 Sangnier.

Ammann, J.: Beitrag zur Kenntnis schweizer. Tardigraden 7.
Ammelounx, A.: Entwicklung und Entwicklungsstörungen der Nieren 7.
Amrein, O.: Ferien im Süden 7.
Amsler, E.: Das Aargauische Erbrecht 258.
Amstad, E.: Zur Frage der diffusen gonorrhoischen Peritonitis 7.
Amstein, H.: Du secret des lettres missives 158.
Amthor, E.: Süd-Tirol 7.
Amts- und Terminkalender des Kantons Basellandschaft 258.
Anastasi, G.: Libro di lettura 158 – Vita ticinese 258.
André, Th.: Pour dissiper l'athéisme 174 Conférence de.
Anleitung für die Stäbe 8.
Annalas della Società reto-romantscha 158.
Annalen der Schweizer.: Balneolog. Gesellschaft 158 – meteorolog. Centralanstalt 259.
Annales de jurisprudence 259.
„ de la Société: Jean-Jacques Rousseau 8 – suisse de balnéologie 158 Annalen.
Anne d'Autriche: 117 Rossier.
Annen, M.: 211, 290 Maidorf.
Anniversaire, Le 109e, de la mort de Marat 158.
Annotationes Concilii Bibliographici 8.
Annuaire de l'Association suisse des électriciens: 81 Jahrbuch des Schweiz.
„ du: Club alpin français 259 – commerce suisse 8 – Rowing suisse 196 Jahrbuch des Rudersports – Touring-Club suisse 8.
„ : genevois 259 – Hans Schwarz 3 Adressbuch Hans Schw. – médical suisse 158 – militaire de Genève 8.
„ officiel: de Neuchâtel 159 – du canton de Berne 130 Staatskalender Bern.
„ : ou Almanach de poche de Fribourg 8 – statistique de la Suisse 82 Jahrbuch.
„ suisse: de la construction 8; 4 Adressbuch – du Registre du commerce 223 Ragionenbuch.
Annuario: cantonale e guida commerciale della Svizzera italiana 159 – della Repubblica e Cantone del Ticino 8 – officiale del Cantone Ticino 159 Annuario.
Ansaldi, Albertine: Fleurs d'automne 259; 259 Ansaldi N. – Fleurs d'hiver 8; 8 Ansaldi N.
„ N.: Poèmes d'Antan 8 – Soleils couchants 259.
Anselmier, P.: Nachweis und Form der Negri'schen Körperchen 8.
Ansprache der schweizer. Bischöfe 159.
Antan, P. d': 8; 116 Roch – A la recherche d'une femme 9 – Ambitions de Fanchette 9 – Héritage du cousin 9 – Mariage de Jean-Pierre 159 – Parvenus 9 – Remède à Belet 9.
Antiphon: 158 Altwegg.
Antwort auf die Botschaft des Bundesrates vom 9. Dezember 1907 9.
Appenzeller Kalender 159.
Appenzeller, Caroline: Etwas Botanik für Kinder 9.
Apt, M.: 305 Schär.
Arbeiten aus dem Laboratorium für Botanik v. Zürich: 9; 60 Glabisz; 102 Müller Arthur; 105 Nonweiler.
„ der Auskunftsstelle für Pflanzenschutz 259.
Arbeiter-Assoziation, Internat.: 80 Jaeckh.
Arbeiter-Kolonie Herdern, Schweizer.: 125 Schultze.
Arbeiterfreund-Kalender 159.
Arbeitertaschenkalender, Schweizer. 9.
Arbenz, E.: 315 Vadianus.
Arbousset, B.: L'Evangile dans le Paroissien 9.
Archambaud, P.: L'athéisme 304 Sangnier.
Archiv des Historischen Vereins des Kantons Bern 9, 259.
Archives de la Société d'histoire du canton de Fribourg 259.
Arco, Graf von: 195 Jahrbuch der drahtl.
Armee, Die, und die Streiks 9.
Armenschah, H.: 9; 68 Hairanian, A.
Arnd, C.: 7 Amstad – 207 Lang W.
Arndt, L.: Observations météorologiques 10; 27 Bulletin de la Société neuchâteloise.
Arneudo, G. I.: 134 Strafforello.
Arnhold, Sammlung: 241 Tschudi.
Arnold, E.: Gleichstrommaschine 10 – Wechselstromtechnik 10.
„ H.: Das eheliche Güterrecht von Mülhausen i. E. 159.
Aron, H.: 68 Handbuch.
Aronowicz, O.: Rülfs monistische Philosophie 259.
Arthus, M.: L'alcool est-il un aliment 159 – Précis de chimie physiologique 10 – 51 Forel Comme quoi.
Arx, W. von: Franz Krutter 10.
Aschaffenburg, G.: 215 Meyer von Schauensee.
Ascherson, F.: 76 Hochschulkalender – 243 Universitätskalender.
Aschkenasy, Sarah: Unfälle mit tödlichem Ausgang 159.
Aschpiz, A.: Kindersterblichkeit beim engen Becken 259.
Asher, L.: Anwendung der physikal.-chem. Methoden 69 Handbuch der – 44 Ergebnisse der Physiologie – 69 Handbuch der.
Asiles cantonaux d'aliénés de la Suisse: 10; 131 Statistique de.
Askanazy, M.: Die Teratome 315 Verhandlungen.
Asness, Vera: Cancer du col de l'utérus 159.
Assainissement et salubrité de l'habitation 11.
Association suisse pour (l'avancement de) la protection internationale des ouvriers 11.
Associationsstudien, Diagnostische 11.
Atabekiantz-Sokoloff, Catherine: Opium et nourrissons 11.
Atlas géographique, économique, historique de la Suisse 159.
„ Geographischer, volkswirtschaftlicher, geschichtlicher, der Schweiz 160.
Attenhofer, H.: Die Burg Büron 11.
Attinger, V.: 208 Lexicon.
Atz, C.: Kunstgeschichte von Tirol 259.
Atzberger, L.: Was ist der Modernismus 260.
Auberson, M. & Schneeberger, J.: Guide à l'usage des membres des conseils de prud'hommes 11.
Aubert, L.: 189 Gynaecologia.
„ Th.: Emérentienne 260.
Auclair, J.: 320 Zbinden.
Audeoud, A.: 305 Schibler.
Auer, C.: Entwicklung, Stand und Ausbau der Fortbildungsschule 260 – Weitere Vorschläge für die Revision der Schul-Gesetzgebung 160 – 316 Verhandlungen.
„ P.: Beeinflussung der Bakterien durch Kalk 260.
Auerbach, I.: Die Makkabäer von Otto Ludwig 11.
Auerswald, A. von: 160; 180 Familienbibliothek.

Auf zu Gott, Taschengebetbüchlein 160.
Aufführungen der Braut von Messina 11.
Ausbildung, Die praktische, zum Lehramt 11.
Auslieferungsverträge des deutschen Reiches 160.
Auszüge aus: den Entscheidungen des Obergerichts Solothurn 260 – Entscheiden des Obergerichtes Zürich 260.
Autels, G. des: 70 Hartmann Hans.
Autier, J.: Mademoiselle la nièce 260 – 265 Bolt.
Avenarius, F.: Segantini 160.
Azeglio, M. d': 66 Grunder.
Azmi, M.: Participation de la vésicule séminale au processus gonococcique 160.

B

Bach, A.: Beziehungen der Acne vulgaris zu Allgemeinerkrankungen 12.
Bachmann, A.: Kaspar und Gretchen 160; 244 Verein Bern.
„ H.: 263 Berichte – 293 Mitteilungen der Naturf. Gesellschaft Luzern.
Bachofen, E.: Schweizer. Landes-Pferdezucht 260.
„ -Burckhardt, Frau Prof. J. J.: 28 Burckhardt R.
Bachofner-Buxtorf, Anna: Madame Elisabeth von Frankreich 160.
Badenerkalender 12, 260.
Bade-Orte, Heilquellen u. Heilanstalten 161.
Bader, R.: Das Bundesgesetz betr. die zivilrechtlichen Verhältnisse der Niedergelassenen 12.
Bäbler, J. J. & Heuberger, S.: Abriss der deutschen Grammatik 12.
Baechtold, J.: Gottfried Kellers Leben 161.
„ M.: Der kleine Blumenfreund 161 – Lebenssprüche 161 – Neue Turnerlieder 161 – Neue Weihnachtslieder 161, 161.
Bädeker, C.: Italien 12.
Baer, C. H.: 250 Wohnhäuser – 153 Zunft.
„ E.: Resultate der Appendicitisbehandlung am Kantonsspital Münsterlingen 260.
„ O.: 242 Turban.
„ H.: 135 Suizo-Argentino.
Bagot, R.: The Lakes of Northern Italy 12.
Bakardjieff, St.: Procédés rapides pour le contrôle des farines 161:
Balbo, C.: 66 Grunder.
Ball, R.: Mein Disziplinar-Verfahren 261.
Balladen, Preisgekrönte 12.
Ballif, S. F.: L'autorité divine 12.
Balsiger, E.: 50 Flammarion.
Baltera, J.: Drainage dans les affections utéro-annexielles 162.
Baltzer, A.: Erläuterungen zur geologischen Karte der Gebirge zwischen Lauterbrunnenthal, Kanderthal und Thunersee 12; 85, 86 Karte.
Balzer, P.: 211 Maidorf.
Banderet, P.: Recueil de thèmes 12.
„ P. & Reinhard, Ph.: Cours pratique de langue française 13.
Bannwart, C.: 38 Denzinger.
Banque cantonale neuchâteloise: 23 Bonjour.
Bansi, H.: 139 Trepp.
Bar, L. von: 291 Meili.
Baragiola, W. I.: 261 Beiträge.
Baranoff, Elisabeth: Complications pulmonaires 162.
Baranowski, St.: Synthese des 1-3'-Dioxy-3-Methylflavons 261.
Barbey, A.: Carte du massif du Mont-Blanc 196 Jahrbuch des Alpenclub.
Barblan, G.: Landwirtschaft und Fremdenverkehr 162 – Poesias ladinas 261 – Urbari della muntongia da Mna 261.
„ O.: 32 Chœurs.
Barcinskaja, Emma: Iodophilie dans la scarlatine 162.
Barde, E.: 305 Schibler.
Barol, M.: Menachem ben Simon 13.
Bartels, A.: Gotthelfs Leben u. Schaffen 13 – Jeremias Gotthelf 172 Christoterpe – 172 Christoterpe – 63 (5 mal), 64 Gotthelf.
Barth, A.: Entwicklung der neuen Machtverhältnisse in Ostasien 162.
„ F.: Einleitung in das Neue Testament 13 – 181 Farrar.
„ H.: Schweiz seit 1517 261.
Barthélemy, A.: Athalie 13.
Basch, G.: Verhalten des Sajodins im Organismus 261.
Basel, Das alte 13.
Basile Ier, empereur de Byzance: 316 Vogt.
Basler, P.: Entsumpfung im Bünztale 13.
Bassus, C. von: 181 Fernfahrten.
Bastard, A.: 162 Baud-Bovy Vacances.
Bastian, R.: 69 Handbuch für.
Bauausführungen aus dem Ingenieurwesen: 69 Handbuch für.
Baud-Bovy, D.: La Meije et les Ecrins 162 – Vacances d'artistes 162.
„ -Bovy, D. & Boissonnas, F.: En Grèce 13.
„ E.: 162 Baud-Bovy Vacances.
„ M.: Caractères hétérodoxes de l'art gothique 261.
Bauer, E.: Untersuchungen über die Unfallsverhältnisse bei den grossen schweizer. Tunnelbauten 13.
Bauernverband, Schweizer.: 294 Mitteilungen des Schw.
Bauler, E. R.: Rolle der Syphilis bei der Entstehung der Aortenaneurysmen 13.
Baumberger, E.: Fauna der untern Kreide 14; 3 Abhandlungen.
„ E. & Heim, A.: Untersuchung zweier Fossilhorizonte im Churfirsten-Mattstockgebiet 14; 3 Abhandlungen.
„ G.: Im Flug an südliche Gestade 162 – Sr. Maria Paula Beck 162.
Baum- und Waldbilder aus der Schweiz 163.
Baume, G.: Recherches expérimentales sur les gaz anhydride sulfureux ... 14.
Baumeister, L.: Beiträge zur Anatomie und Physiologie der Rhinophiden 14.
Baumgartner, Alb.: 192 Hausfreund.
„ Andr.: Französ. Uebersetzungsbuch 14 – Lese- u. Uebungsbuch für die Mittelstufe des französ. Unterrichtes 163.
Baun, F.: Das Heinrichsbad 14 – Erzählungen zum württemberg. Konfirmationsbüchlein 163.
Baur, Anny: Kinderspiele 14.
„ W.: 172 Christoterpe.
Bay, J. Chr.: Bibliotheca botanica de Haller 163.
Bayard, O.: Die Ophthalmoreaktion 14.
Bayer, Anna: Wir Frauen und der Alkoholismus 15; 5 Alcoholgegnerbund.
Baylon, P.: 279 Groeteken.
Beatus S.: 217 Moretus.
Beaujon, E.: 278 Funcke.
Béchert, H.: Etude de l'oculo-réaction à la tuberculine 261.
Beck, G.: Repetitorium der anorganischen Chemie 15.

Beck, Jan W.: 261; 275 Ekkehard.
„ Jos.: Das Heiligste Herz Jesu und die Männer 15 – Volkswirtschaft und Sittengesetz 15 – 157 Ah.
„ Maria Paula, Sr.: 162 Baumberger.
„ P. N.: Spezifische Wärme einiger magnetischer Substanzen 15.
Becker, J.: Das deutsche Manchestertum 15.
„ Ph. A.: 275 Eichendorff.
„ W. C.: Der Nietzschekultus 261.
Beer, R.: Jubiläumsgruss an das Schweizer. Vereins-Sortiment Olten 15.
„ Sylvia: Bedeutung der Nierenstörung 15.
Bégos, L.: 235 Soldats.
Béguelin, N. de: 41 Dumont.
Beham, H. S.: Die Planeten, Die Lebensalter des Menschen 15.
Beiträge aus der Geschichte der Chemie 261.
„ Thurgauische, zur vaterländischen Geschichte 163.
„ Zürcher, zur Rechtswissenschaft: 15, 163; 222 Peyer; 125 Schultz.
„ zur Analyse der Gesichtswahrnehmungen: 310 Studien Psychologische.
„ zur: Geologie der Schweiz 16; 79 Hug Karten – geologischen Karte der Schweiz 16, 16; 16 Beiträge zur Geologie; 19 Beschreibung; 79 Hug Geologie; 85 Karte; 123 Schmidt C. & Preiswerk Karte.
„ zur: Geschichte des Zürcher. Zeitungswesens 262 – Heimatkunde des Amtes Seftigen 262.
„ zur Kenntnis der: afrikanischen Flora 16; 100 Mitteilungen aus – Schweizerflora 16; 100 Mitteilungen aus.
„ zur Klinik der Tuberkulose 163.
Bellermann, L.: Schillers Dramen 262.
Bélovodsky, Olympiade: Signification physiologique du phénomène de caséification gastrique du lait 262.
Below, G. von: 217 Moser – 250 Wopfner.
Bender, E.: Kunst Ferdinand Hodlers 262 – 282 Hodler.
Bener, G.: Studie der Geschichte der Transitwege durch Graubünden 17.
Benoit, P.: Congrès de Tokio 174 Conférence de.
Benz, G.: Das Evangelium in der Grossstadt 17 – Der Liebe Gottes gewiss 262 – Gewissenspflichten des christl. Arbeiters 17 – Vom Leben erfasst 262.
„ R.: Das Strafgesetzbuch für den Kanton Zürich 163.
Benziger's Marienkalender: 212 Marienkalender.
Béraneck, E.: 163 Beiträge zur.
Berg und Thal, Ueber 164.
Berger, H. C. L. E.: Untersuchungen über den Bacillus pyogenes bovis 17.
Berghoeffer, C. W.: Führer durch die Rothschild'sche Bibliothek 17.
Bergkristalle 262.
Bergner, Louise: 269 Butler.
„ R.: 269 Butler.
Berguer, G.: 174 Conférence de.
„ H.: Certitude chrétienne 272 Conférence – La sainte Cène 17.
Bericht des Kaufmännischen Direktoriums über Handel des Kts. St. Gallen 164.
„ 4. internat., über die Gewerkschaftsbewegung 17.
„ über: den III. Kongress für experimentelle Psychologie 263 — die Kant. landwirtschaftl. Ausstellung in St. Gallen 17 – die Unterschriften-Sammlung bei Anlass des Auslieferungsfalles Wassilieff 164.
Bericht über Handel und Industrie: Schweiz 164 – Zürich 17.
Berichte: der schweizer. botanischen Gesellschaft 263; 293 Mitteilungen aus – über die Versammlungen des Oberrheinischen geologischen Vereins 17.
Berlepsch, Goswina von: Jakobe 164; 244 Verein Basel.
„ -Valendàs, H. E. von: München 216 Monatshefte.
Bern und Umgebung: 18; 21 Blösch.
Berndl, R.: 112 Raumkunst.
Berneburg, O. P.: Normale Rektal- und Vaginaltemperatur des Schafes 18.
Berner Studien zur Philosophie: 18; 87 Khostikian; 92 Levy; 131 Stanischitsch.
Bernet, E.: Zone des cols entre Adelboden et Frutigen 164.
Bernhard, O.: Therapeutische Anwendung des Sonnenlichtes 196 Jahrbuch über.
Bernhardt, R.: Darstellungen aus dem Gebiete des Eisenbahnwesens 164 – Eisenbahnprojekt Donaueschingen-Schaffhausen 18 — Navigazione interna nell' Alta Italia 18.
Bernheim-Karrer, J.: 150 Wolfer.
Berniker, N.: Zerstückelnde Operationen am Kinde 164.
Bernoulli, A.: Basel in den Dreissigerwirren 263; 296 Neujahrsblatt.
„ C. A.: Der Ritt nach Fehrbellin 263 – Overbeck und Nietzsche 164.
„ E.: Quellen zum Studium Händel'scher Chorwerke 18 – 5 Albert.
„ W: Elektrolytische Reduktion von Sulfochloriden, *etc.* 164.
Bernstein, Berthe: A propos d'un cas d'utérus bicornis septus 165.
„ I.: Synthese des 3',4'-Dioxyflavons 263.
Berset, S.: 171 Chassot.
Berthold von Regensburg: 304 Sanctgeorgener-Prediger.
Bertholet, A.: Eine crux interpretum 151 Zeitschrift für – 92 Lesebuch – 225 Religion.
„ P.: Economie forestière suisse 18.
Bertoni, G.: Attila 18; 33 Collectanea.
Bertrand, G.: Sur une fonction déduite de la fonction O de M. Appel 18.
Beschlüsse und Verordnungen von Behörden der Stadt Zürich 165.
Beschreibung, Geologische, des Weissensteintunnels: 19; 16 Beiträge zur geol.
Bessire, E.: 40 Ducommun.
Besson, H.: Derniers temps et fin du monde 263.
„ M.: Contribution à l'histoire du diocèse de Lausanne sous la domination franque 263.
Bestelmeyer, G.: 112 Raumkunst.
Bethe, A.: 69 Handbuch der.
Bettag, Eidgen.: 159 Ansprache.
Bettelheim, A.: 81, 283 Jahrbuch Biographisches.
Bettex, F.: Aus Israels Geschichte 264 – Balak und Bileam 263 — Das Buch der Wahrheit 165 – Die Stiftshütte 264 – Fremdes Feuer 263 — Israels Hungern 264 – Moses Bitten 263 – 192 Hausfreund.
„ G.: L'allemand pratique 165.
„ M.: Nouveau désinfectant urinaire, l'Helmitol 165.
Beurmann, O.: Dr. Fritz Schider 19.
Beuttner, O.: Titres et publications 165 – 165 Bernstein – 175 Cywinsky – 189 Gynaecologia – 144 Vouga.
Bewegung der Bevölkerung in der Schweiz: 19; 131 Statistik.

Beyer, O.: Aromatische o-Dithiole 19.
Beyerle, C.: Geschichte des Chorstifts St. Johann zu Konstanz 264 – 159 Arnold – 280 Häuserbuch – 200 Keller S. – 286 Klatt.
Bèze, Th. de: 23 Borgeaud.
Bezirksschule Muri: 102 Müller Aug.
Bezold, F. von: 81, 283 Jahrbuch Biographisches – 130 Staat.
Bible éclairée, La: 165; 184 Frey.
Bibliographie der Landeskunde: 19, 264; 265 Boos-Jegher; 34 Confession; 73, 73 Heinemann; 104 Nef; 308 Sichler Erz.
„ der: Rezensionen 19, 165 – Zeitschriften-Literatur 19, 165, 165.
„ nationale: 19, 264; 265 Boos-Jegher; 34 Confession; 73, 73 Heinemann; 104 Nef; 308 Sichler Erz.
Bibliothek der aargauischen Kantonsschule: 20; 31 Catalog der.
„ Freiherrlich Carl von Rothschild'sche öffentliche, Frankfurt a/M.: 17 Berghoeffer.
Bibliothekare, Vereinigung schweizer.: 179 Escher.
Bibliothekskatalog der Museumsgesellschaft in Bern 20.
Bibliothèque cantonale et universitaire de Fribourg: 39 Diesbach.
Bieder, H.: 234 Senn Ch. H.°
Biefer, J.: 221 Opprecht.
Bieler, E.: 50 Flammarion.
„ W.: Die Riviera 20.
Bienenstein, C.: 165; 180 Familienbibliothek.
Bierbaum, W.: Die Sängerfahrt des Männerchor Zürich nach Paris 20.
Bieri, H.: 208 Lerch.
Biermann, G.: 201 Kesser Luzern.
Bigler, P.: Synthese des 3' 4'-Dioxy-α-Naphtoflavonols 20.
Billod-Morel, A.: Fameux poisson 20 – Ruse électorale 20.
Binswanger, L.: Verhalten des psychogalvanischen Phänomens 165.
„ O.: Obligator. Viehversicherung 20.
Binz, A.: Das Binnental 264 – 263 Berichte.
„ G.: 166; 190 Handschriften.
Biographie, Allgemeine deutsche 264.
Biolley, P.: 183 Forel Fourmis de Costa-Rica.
Bircher, E.: Bedeutung der Schusswunden 166 — Chronische Bauchfelltuberkulose 166 – Schädelverletzungen 20.
„ H.: 166 Bircher E. Bauchfelltub. – 52 Forster.
Biré, E.: Romans et romanciers contemporains 166.
Biroukof, P.: Tolstois Biographie 166.
Bitzel, C.: Vom Werthe der fremden Meinung 20.
Bitzius, Albert: 13 Bartels – 63 Gotthelf.
„ Albert [Sohn]: Predigten 20.
Blanc, Marie: Maladresses d'un bel esprit 20 – Valse de Lauterbach 20.
Blancke, M. H.: Massenfabrikation 166.
Blank, M.: 166; 180 Familienbibliothek.
Blankensee, Th. von: 166; 166 Blank.
Blattner, E.: Lehrbuch der Elektrotechnik 20.
Blaues Kreuz: 79 Hugendubel.
Blaum, C.: Geldwesen der Schweiz 166.
Blaurer, A.: 266 Briefwechsel.
„ Th.: 266 Briefwechsel.
Bleichmann, M.: Herzverletzungen 264.
Bleuler-Waser, Hedwig: Leben und Taten des Lesezirkels Hottingen 21 – 146 Waser.
Blindenanstalt zu Illzach-Mülhausen: 205 Kunz.
Bloch, J.: Enten, Gänse und Tauben 264.
Blösch, H.: Bern und Umgebung 21 – Mein Rom 166, 323.
Blom, O.: Förderung der Majolika-Industrie 21.
Blonay, S. de: 259 Annales.
Blücher, G. L. von: 121 Scherr.
Blum, H.: Lebenserinnerungen 21 — Tat der Johannisnacht 264.
Blumenfeld, E.: Behandlung der Cholelithiasis 21.
Blunschy, F.: Beiträge zur Lehre der Viscosität des Blutes 166.
Bobillier, Ch.: Genève et ses environs, Plan 21 – Plan de Genève 21.
Bobst, A.: 30 Cäcillenverein.
Bobynin, V.: 30 Cantor.
Bock, R.: Beiträge zur Biologie der Uredineen 21.
Bockisch, F.: Additionsverbindungen mehrwertiger Alkohole mit Metallsalzen 166.
Bodensee, Vom, bis zum Rheinfall 22.
Bodman, E. von: Die heimliche Krone 265.
Bodmann, C.: Zur Kenntnis der Tri- und der Diphenylmethan-Reihe 265.
Bodmer, E.: Einwirkung von Amidoverbindungen 22.
„ J. J.: 77 Hofstaetter.
Böcklin, A.: Böcklin-Mappe 167 – 124 Schreiber – 241 Tschudi – 144 Waetzoldt.
Boegli, Lina: En avant 167.
Böninger, E.: Von der Heerstrasse 167.
Boerne, L.: 101 Morsier.
Boesch, P.: Θεώρος 22.
Bogratschoff, Ch.: Entstehung, Entwicklung und Prinzipien des Chassidismus 22.
Bohnenblust, C.: 172 Christenfreund – 192 Hausfreund.
Bohny, E.: Notwendigkeit und Nutzen des öffentl. Arbeitsnachweises 22.
Bois, H. & Berguer, G.: A la mémoire de Gaston Frommel 174 Conférence de.
Boissonnas, F.: 13 Baud-Bovy.
„ Mathilde: Sur les ailes de la foi 22.
Boletim do Museu Goeldi 167.
Bollag, M.: Guerra alla tuberculosi 22 – Guerre à la tuberculose 22, 323 – Zum Kampfe gegen die Lungenschwindsucht 22.
Bolle, A.: Das interkantonale Recht 22.
„ P.: Zur Behandlung der Atresien des Genitalkanals 265.
Bollinger-Auer, J.: Handbuch für den Turnunterricht an Mädchenschulen 167.
Bolt, N.: Peterli au lift 265.
Boltzmann, L.: 173 Classen.
Bongert, J.: 273 Devrient.
Bonjour, E.: 274 Dupraz.
„ P. E.: La Banque cantonale neuchâteloise 23.
Bonorand, Menga: Missions-Studien-Kränzchen 265.
Bonwetsch, N.: 302 Riggenbach.
Boos-Jegher, E.: Gewerbe und Industrie 265; 264, 264 Bibliographie.
Borain, J.: 167; 222 Pidoux.
Bordeaux, H.: Promenades en Savoie 23 – 271 Clerc – 283 Jacques.
Borel, E.: Les tribunaux pour enfants 23.
„ H.: Ringschlüsse bei Derivaten des Diphenyls 23.
„ M.: 208 Lexicon.
Borgeaud, Ch.: Schola genevensis 23.
Bossard, G.: Schweizer Zinnkannen 167; 196 Jahrbuch des Alpenclub.

Bossert, A.: Johann Calvin 23.
Bosset, N.: De la juridiction consulaire 167.
Bosshard, G.: Kinderschutzbestrebungen 167.
„ H.: 207 Lang A. Bastarde.
Bosshart, J.: Das Pasquill 23 – Nervosität unter der Schuljugend 167.
Botanik, Etwas, für Kinder: 23; 9 Appenzeller.
Bottin de la ville de Berne: 257 Adressbuch für.
Bouquet, H.: 269 Burnand – 235 Soldats.
Bourbaki, Ch. D. S.: 226 Rilliet.
Bourget, L.: Hygiène de l'estomac 265 – 60 Girardet.
Bourmer, F. J.: Beiträge zur Nephrolithiasis 265.
Boutibonne, Caroline: 151 Zahn.
Bovet, A.: 176 Dieterlen.
„ F.: Pensées 265.
Boylesve, R.: Parfum des îles Borromées 167.
Boytcheff, St.: Action du mélange de morphine et de scopolamine 23.
Brändle, W.: Zur Differentialdiagnose zwischen Hydronephrose und Ovarialcyste 167.
Brandl, A.: 85 Kalischer – 315 Universität.
Brandstetter, J. L.: Die Dezimalbruchperioden 168 – Literatur der V Orte 265 – 11 Attenhofer.
„ R.: Malaio-polynesische Forschungen 23 – Sprache der Liebe in der makassarischen Lyrik 168.
Brandt, H. von: 291 Memoiren.
„ W.: Sa confession 24.
Brandversicherungsanstalt, Die Aargauische: 24; 135 Suter.
Brant, S.: 129 Springer.
Brauer, L.: 163 Beiträge zur.
Braungart, R.: 222 Peter.
Braunmühl, A. von: 30 Cantor.
Breger, Mera: II. Synthese des Apigenins 24.
Breitenbach, B.: Liederquell 24, 323.
„ H.: De genere quodam titulorum comoediae Atticae 168.
Breitenstein, J.: Augmente-nous la foi 24; 30 Cahiers – La vie après la mort 24 – Le devoir 168.
Brenner, Ch.: Japanische Wirtschaftspolitik 168.
„ E.: 50 Flammarion.
Brennwald, H.: Schweizerchronik 168; 224 Quellen zur Schw.
Breny, C. F. J.: Ein Gang durch das schweizer. Postmuseum 168.
Bretschneider, C.: Isaak Iselin 168.
Brevets, catalogue annuel: 298 Patente.
Bridel, Mme E.: Mystères de la Rivulettaz 265.
„ & Cie, G., Lausanne: 37 Demi-siècle.
„ L.: Géographie juridique de l'Occident 168.
Briefalbum, Illustriertes, Kurhaus Tarasp 24.
Briefwechsel der Brüder Blaurer 266.
Brinckmann, A.: Praktische Bedeutung der Ornamentstiche 266.
Brockmann, Franziska: Verhalten der Pulskurven bei Aortenstenose 266.
„ -Jerosch, H. & Maire, R.: Contributions à l'étude de la flore mycologique de l'Autriche 24.
„ -Jerosch, Marie Ch.: Geschichte der schweizer. Alpenflora 125 Schroeter – 125 Schroeter.
Brodsky, A.: Observations sur la structure intime de Frontonia leucas Ehrbg. 168.
„ J.: Einfluss einiger Alkalisalze 266.
„ Sch. E.: Zur Kasuistik der traumatischen Milzruptur 266.
Brodtbeck, C. A.: Schweizer. Rechtslexikon 266.
Bron, A.: Différence de potentiel de l'arc alternatif 169.
Bruch, M.: Lied von der Glocke 30 Cäcilienverein.
Bruckmann's Reiseführer: 88 Koch von Berneck.
Bruckner, A.: 57 Geiler von Kaysersberg.
Bruder, Der gelbe 169.
Bruderer, H.: Cirkus und Variété 24.
Brückner, E.: 107, 221 Penck.
Brügger, A.: Ueber Scorbut 24.
Brüning, Chr.: Wanderungen durch die Natur 266; 298 Pfendsack.
Brünstein, Adèle J.: L'oïdium albicans 25.
Brugger, H.: Schulgeschichtliches aus dem Jahr 1846 25.
Brugsch, Th.: 44 Ergebnisse der inn. Medizin.
Brun, C.: 205 Künstlerlexicon.
Brunhes, Henriette: 101 Moll-Weiss.
„ J.: Allure réelle des eaux et des vents 25 – Contradictions de l'érosion glaciaire 25 Erosion fluviale 25; 114 Revue de – Explication nouvelle du surcreusement glaciaire 25 – Relations entre l'érosion glaciaire et l'érosion fluviale 25.
Brunner, C.: 260 Bär.
„ F.: Grundriss der Krankenpflege 25.
„ H.: 208 Lexicon.
„ R. J.: Abhängigkeit der spezifischen Wärme des festen Calciums 25.
Bruns, H.: Bakteriolog. Verhalten des Fischfleisches 266.
Brunschwig, H.: 22 Bollag Guerre.
Brunschwyler, J.: Gruppenwasserversorgung für die Aemter Burgdorf u. Fraubrunnen 25.
Bubendey, J. F.: 202 Koehn.
Bucher, A.: Am Ufer der Emme 266.
Buchhaltung, Gewerbliche 267.
Buchhofer, A.: Schweizer Kochbuch 267.
Budde, C.: 124 Schrift.
Budé, E. de: Le tour du lac il y a cent ans 25.
Bücher, C.: 207 Lerch.
Bücherlexicon, Kayser's 267, 267.
Bücherverzeichnis: A. Francke 267 – des Vereins für die bergbaulichen Interessen zu Essen 267.
Büchi, A.: Freiburger Studenten 26 – Zur tridentinischen Reform der thurgauischen Klöster 26.
„ J. H.: 43 Egli.
Büchler, M.: Das Kongobecken 26.
Bühler, E.: Darstellung der Untersuchungen über Schwingungen eines Trägers 169.
„ G.: Baukunst in der Schweiz 26.
Bülow, Fürst B. von: 261 Ball.
Bündner Kalender 169.
Bürdeke, A.: 181 Familienkalender für.
Bürger, H.: Abhängigkeit der spezifischen Wärme des Thalliums von der Temperatur 267.
Bürgi, E.: Gedichte 267.
„ O.: 121 Schifferli.
Bürki, O.: Wiesen- u. Obstbaumdüngung 169.
Bürkli, D.: 254 Züricherkalender.
Buetti, G.: Custodiamo i Tesori di Storia 169.
Bützberger, F.: Prof. Dr. Georg Sidler 26.
Bützer, H.: 182 Finanzjahrbuch.
Bugnion, E.: 183 Forel Fourmis de Ceylan.
Bulletin de: l'Association des actuaires suisses 293 Mitteilungen der Vereinigung – l'Institut internat. de bibliographie 26.

Bulletin de la Société: botanique suisse 263 Berichte – de crémation de Genève 26 – fribourgeoise des sciences naturelles 268 – genevoise d'utilité publique 26 – neuchâteloise de géographie 27 – neuchâteloise des sciences naturelles 27; 10 Arndt – pour l'amélioration du logement, Genève 27 – zoologique de Genève 169.
„ des lois du canton de Berne 169, 268.
„ du Département fédéral de l'agriculture: 44 Ergebnisse der eidg. Stutf.
„ du Grand Conseil du canton: de Vaud 27, 169 – du Valais 268, 268.
„ officiel: des lois du canton de Fribourg 27 – du Conseil communal de Lausanne 170 – du Grand Conseil de Neuchâtel 169.
„ Stenographisches = sténographique 26, 268.
Bund, Union générale ouvrière juive: 35 Congres; 86 Kartka; 151 Zjazd.
Bundesbahnen, Schweizer.: 178 Eingabe des.
Bundesfest, Das, zu Davos: 27; 55 Fümm.
Bundesgesetz: betr. den schweizer. Zolltarif 27 – über den Versicherungsvertrag 170.
Bundesrat, Der Schweizer. (Porträts) 170, 269.
Bundesrichter, Der stets fidele 170.
Bundesverfassung der Schweizer. Eidgenossenschaft 28.
Bundesversammlung, Schweizer.: 278 Oedenkblatt.
Bundi, G.: Der Kirchengesang in Zuoz 28.
Bunge, G. von: Die Alkoholfrage 28; 5 Alcoholgegnerbund – Zunehmende Unfähigkeit der Frauen 170.
Buol-Schauenstein, C. R. v.: 75 Hirn.
Buomberger, F.: Die schweizer. Ausländerfrage 269.
Burckhardt-Finsler, A.: 283 Jahrbuch Basler.
„ C. C.: (Gutachten) an die Grossratskommission für den Neubau des Stadttheaters 28.
„ D.: Matthäus Merians Frankfurter Aufenthalt 170 – Matthäus Merians Jugendjahre 28 – Politische Karikatur des alten Basel 28 – Seltene Gattung der altbaslerischen Bildnismalerei 28 – 191 Handzeichnungen.
„ F.: Die schweizer. Emigration 1798—1801 28.
„ J.: 68 Hänel – 219 Neumann.
„ Rud. [Kunsthistoriker]: Katalog der Gemäldesammlung von Frau Prof. Bachofen-Burckhardt 28.
„ Rud. [Prof.]: Geschichte der Zoologie 28 – 261 Beiträge.
„ W.: Prüfung der Verfassungsmässigkeit der Gesetze 29.
Burg, O. von: Verbreitung der Ammern 29 – 48 Fatio.
Burger, E.: 281 Hebel Gedichte.
Burkhalter, C.: Aus dem Reiche des Vesuves 269.
Burkhardt, H.: Entwicklungen nach oscillirenden Funktionen 29 – Funktionentheoretische Vorlesungen 269.
Burnand, A.: Le colonel Henry Bouquet 269.
„ E.: De l'art religieux italien 170 – 298 Paraboles.
Burnat-Provins, Marguerite: Sous les noyers 29.
Burnier, Ch.: La morale de Sénèque 29.
Buser, R.: 284 Jaquet.
Buss, E.: Das alte Patrizierhaus von Capol 170.
„ Th.: Bericht über den Organistenkurs in Glarus 29.
Busse, O.: 7 Ammelounx.
Butler, Annie R.: Klein-Kätchen 170.
Butler, Joséphine: Souvenirs et pensées 269.
Butré, C. de: 168 Bretschneider.
Buttin, L.: Sur l'emploi du compte-gouttes 29.
Butts, W. H.: Elliptic Cylinder Function 29.
Buxtorf, A.: Zur Tektonik des Kettenjura 29 – 14 Baumberger & Heim – 19 Beschreibung – 46 Excursionen – 54 Führer zu geol.

C

C'est Noël 269.
Cador, A.: 170; 194 Huber.
Cäcilienverein, Der, von Solothurn 30.
Cahiers de prédication genevoise: 30; 24 Breitenstein Augmente; 36 Coulin; 67, 67 Guillot.
Cajori, F.: 30 Cantor.
Calame, A.: 124 Schreiber.
Calender Romontsch 269.
Calendrier: évangélique 269 – héraldique vaudois 30 – poétique 269.
Calmberg, A.: Die Kunst der Rede 30.
Calmes, A.: Der Fabrikbetrieb 30.
Calvin, J.: Pensées sur la prière 30 – 23 Borgeaud – 23 Bossert – 172 Christoterpe – 285 Karmin – 202 Kochs – 108 Pfannmüller – 130 Staat.
Calvino, P.: 225 Religion.
Camenisch, C.: Goethe und die Berge 30.
Caminada, P.: Canaux de montagne 270.
Campos-Moura, L. de: Du sort des noyaux dans les cadavres cellulaires 170.
Candinas, J.: Angeborene Hüftverrenkung 171.
Cano, J. S. del: 203 Koelliker.
Canton: Appenzell A.-Rh. 141 Verfassung – St. Gallen 44 Entscheidungen.
Cantonalschützenfest in Aarau: 182 Festzeitung; 148 Widmann M.
Cantonsschule: Bündner., Chur 302 Robbi – Schaffhausen 115 Richter W. – Solothurn 10 Arx – Thurgauische, Frauenfeld 91 Leisi – Zürich 167 Bosshart; 212 Markwart.
Cantor, M.: Vorlesungen über Geschichte der Mathematik 30.
Carnot, M.: Schlichte Geschichten 171.
Caro, G.: Sozial- und Wirtschaftsgeschichte der Juden 270.
Carnet de poche à l'usage des membres du Club alpin 30.
Casella, G.: 22 Bollag Guerra.
Caspari, W.: 302 Riggenbach.
Catalog [Bibliotheken] der Aargauischen Kantonsbibliothek 171.
„ [d°] der Bibliothek: der aargauischen Kantonsschule 31 – der Museumsgesellschaft Zürich 31 – des Kaufmännischen Vereins Luzern 270.
„ [d°] der: eidg. Centralbibliothek 171 – Schülerbibliothek der Bezirksschulen Aarau 31 – Stadtbibliothek Burgdorf 31.
„ [d°] zur Abteilung Allgem. Geschichte der Appenzellischen Kantonsbibliothek 270.
„ [Verlag] der Publikationen der Landestopographie 31, 171.
Catalogo generale della libreria italiana 171, Supplemento 270.
Catalogue de la Bibliothèque: de la Classe d'industrie, Genève 270 – fédérale centrale 171 Catalog der Eidg.
„ des écrits académiques suisses: 82, 284 Jahresverzeichnis.
„ des publications: du Service topographique fédéral 31, 171 Catalog der Publ. – périodiques 31.
„ général de la librairie française 31, 171.

Catalogue, Internat., of scientific Literature 31, 31, 270.
Catherine de Médicis: 117 Rossier.
„ II, impératrice: 117 Rossier.
Cattani, E.: Engelberg 171 — 158 Annalen.
Centralblatt für allgem. Pathologie: 315 Verhandlungen.
Centurier, F.: 283 Hopfen.
Cercle du Sapin, Chaux-de-Fonds: 33 Clerc.
César, P.: L'inauguration des monuments Jolissaint et Francillon à St-Imier 32.
Chaix, H.: Le psautier huguenot 32.
Champion de Crespigny, Mme Ph.: Pour un gant 270.
Chansonnier de Stella 32.
Chapalay & Mottier: 8 Annuaire du comm.
Chapuisat, E.: Le commerce et l'industrie à Genève pendant la domination française 270.
Charasoff, G. von: Karl Marx 271.
Charles Emmanuel Ier, duc de Savoie: 276 Fazy.
Charrey, R.: 32 Chœurs.
Charrière, Isabelle de: Caliste 271.
„ de Sévery, W. de: Notes sur quelques maisons de la Rue de Bourg 32.
Chartreuse, La, de la Valsainte 32.
Chassot, R.: Les prêtres d'Orsonnens 171.
Chateaubriand, F. R. de: 66 Grosclaude.
Châtelain, A.: Ausgew. Erzählungen 32 — Zwölf Meistererzählungen 172.
„ Louise: Les deux trésors 271.
Chaucer, G.: 203 Koellreutter.
Chautemps, E.: 39 Documents.
Checkverkehr, Ueber den 32.
Chemins de fer funiculaires, Union de compagnies suisses de: 94 Lohner Requête; 119 Salis Consultation.
Chemische Industrie, Schweiz. Gesellschaft für: 50 Fleiner Zulässigkeit; 78 Huber E.; 133 Steinmann.
Cherbuliez, V.: Le comte Kostia 172 — 166 Biré.
Chessex, L.: Du recours en réforme en droit vaudois 172.
Chestănă-Igel 32.
Cheysson, E.: 101 Moll-Weiss.
Chiovenda, G.: 320 Zeitschrift Rheinische.
Choberg, Ch.: Dosage de l'acide tartrique total des lies de vins 172.
Chodat, R.: Etude critique des genres Scoparia L. et Haslerella Chod. 271; 312 Travaux — 138, 312 Travaux.
Chœurs mixtes d'auteurs suisses romands 32.
Choisy, A.: 113 Recueil généalogique.
„ E.: Allocution 32 — 225 Religion.
„ L.: Que faisons-nous de nos dimanches 33.
Christen, E.: 172 Christenfreund.
Christenfreund, Der, Abreisskalender: 172; 192 Hausfreund.
Christoterpe, Neue 172.
Chronik der Burg Wildegg: 172; 178 Effinger.
Chuard, E. & Dusserre, Ch.: Emploi des sels de potasse 172 — Fumure des vignobles 172.
Cingria, A.: Entretiens de la Villa du Rouet 271.
Civilgesetzbuch, Schweizerisches 33 (3 mal), 173.
Civilisation, La, chrétienne en péril: 271; 304 Sangnier.
Claparède, A. de: Coup d'œil sur la Société de géographie de Genève 271.
„ E.: Methoden der tierpsychologischen Beobachtungen 263 Bericht.
„ -Spir, Helene: 236 Spir.
Classen, J.: Vorlesungen über moderne Naturphilosophen 173.
Clemens VII., Papst: 221 Pastor.
Clerc, Andrée: Gardant l'amour 271.
„ Ch.: But de notre association 174 Conférence de.
„ E.: Le Cercle du Sapin 33.
Clerget, P.: La Suisse au XXe siècle 33.
Clerici, A.: 206 Lahmann.
Cloetta, M.: 198 Iwanowa.
Cocorda, D.: Problème du Livre de Job 173.
Code civil suisse: 33, 173; 33, 173 Civilgesetzbuch.
Codice civile svizzero: 33 Civilgesetzbuch.
Codification du droit international privé 271.
Cogniaux, A.: 16 Beiträge zur Kenntnis.
Cohen, E.: 182 Festband.
„ H.: 90 Lange F. A.
Cohn, A.: 160 Auslieferungsverträge.
„ G.: Festspiel am Empfangsabend des Juristentages in Zürich 173.
Cohnberg-Durante, Angéline: 232 Schorer.
Coillard, F.: 48 Favre.
Colberg, O.: 69 Handbuch für.
Collectanea Friburgensia: 33; 18 Bertoni; VII 302 Daniels.
Collection de plans de lazarets: 271; 285 Instructions: 297 Normalien.
Collet, L. W.: Dépôts marins 173.
Colombi, P.: 162 Baud-Bovy Vacances.
Combe, A.: Traitement de l'entérite mucomembraneuse 33 — 162 Barcinskaja — 261 Béchert — 299 Protopopoff.
„ T.: Man übertreibt 34 — Pauvre Marcel 34 — Portrait de May 271 — Quelques conseils aux directeurs de l'Espoir 33 — Union des femmes 34, 173 — Viator 34.
Commemoration of the 100th Anniversary of the Birthday of Agassiz 173.
Commentar zum Schweizer. Zivilgesetzbuch 34, 272.
Compte rendu de la Société: de physique et d'histoire naturelle de Genève 34 — helvétique des sciences naturelles 34.
Comptoir- und Cabinets-Kalender 173.
Comtesse, A.: Synthese des 1-Methyl-3-Oxyflavons 173.
Concetti, L.: 49 Ferraris.
Concours fédéraux de pouliches: 44 Ergebnisse der eidg. Stutf.
Conférence: d'étudiants 272 — de l'Association chrétienne suisse d'étudiants 174 — 2e, internat. de la paix 174.
Conferenz der Sekundarlehrer des Kantons Zürich: 195 Jahrbuch 1908.
Confession israélite: 34; 19 Bibliographie nat.
„ Jüdische: 34; 19 Bibliographie der Schw.
Congrès internat. pour l'étude des régions polaires 35.
Congres sjonistyczny 35.
Congrès socialiste internat. d'Amsterdam 35.
Conrad von Würzburg: 227 Rosengarten.
Conrad, H.: 267, 267 Bücherlexicon.
„ P.: Grundzüge der Pädagogik 35.
Conradus, M.: Wirkungsweise der Pyocyanase 272.
Conseil fédéral suisse: 170, 269 Bundesrat.
Consiglio federale svizzero: 170, 269 Bundesrat.
Constantin, A. & Gave, P.: Flore populaire de la Savoie 272.
Consumverein, Der allgemeine, in Basel 35.
Convention internat. sur le transport des marchandises par chemins de fer: 242 Uebereinkommen.

Convention télégraphique internationale 272.
Conway & Coolidge's Climbers Guides: 105 Oberland.
Cook, Mrs. E. T.: From a Holiday Journal 35.
Coolidge, W. A. B.: 35; 105 Oberland – The Alps 174.
Cornaz, Suzanne: Nos enfants et leurs amis 272.
Cornelius, P.: 135 Sulger-Gebing.
Cornicelius, M.: Die Enkel Winkelrieds 35.
Cornut, S.: La trompette de Marengo 35.
Correll, F.: Malerische Kirchen-Anlagen 174.
Correspondenz der schweizer. Sozial-Liga 36.
Correspondenzblatt für Schweizer Aerzte: 253 Ziegler Heinrich.
Correvon, Ch.: 192 Hausfreund.
Corti, G.: Famiglie patrizie del canton Ticino 174.
Cosquin, E.: 235 Sperber.
Cossmann, P. N.: 216 Monatshefte.
Coulevain, P. de: Au cœur de la vie 174.
Coulin, F.: Comme l'aigle éveille sa couvée 36; 30 Cahiers.
Cours élémentaire d'histoire naturelle: 36; 80 Jaccard.
Court de Gébelin, A.: 123 Schmidt P.
Couve, B.: Un moraliste chrétien 174.
„ D.: Christianisme social et missions 36.
Cramer, A.: Bericht an das Landesdirektorium in Hannover 36.
„ F. A.: 235 Soldats.
Crelier, L.: Géométrie cinématique plane 36.
Crinsoz, F.: β-Derivate des Anthrachinons 36.
Croiset, A.: 188 Gomperz.
Croix-Rouge: 68 Haje.
Crome, A. F. W.: 201 Kirmis.
„ B.: 282 Heyne.
„ C.: 320 Zeitschrift Rheinische.
Crotti, A.: Un cas de grossesse abdominale 174.
Cucuel, E.: 84 Kahlenberg.
Cuendet, H.: Les tableaux d'Hélène Smith 175.
Cuony, H.: 36 Cuony X. & Musy.
„ X.: Dr. Alexis Pégaitaz 36.
„ X. & Musy, M.: Hippolyte Cuony 36.
Curti, E.: Entscheidungen des Bundesgerichts 37.
„ Th. & Giesen, A.: Das Wahlrecht 37.
Custer, Fanny: 103 Necrologe.
Cywinsky, J.: Hernie diaphragmatique congénitale chez le nouveau-né 175.
Czerny, A.: 44 Ergebnisse der inn. Medizin.

D

Dadant, C. P.: 288 Langstroth.
„ Ch.: 288 Langstroth.
Dändliker, C.: Geschichte der Stadt und des Kantons Zürich 272.
„ J. F.: 90 Langmesser.
Dahl, R.: Bankerott der Psychiatrie 37.
Dahse, W.: Derivate des Resacetophenons 272.
Dammann, C.: 275 Eickmann.
Darmstaedter, L.: Handbuch zur Geschichte der Naturwissenschaften 272.
Daur, H.: 281 Hebel Erzählungen.
Davel, D. A.: 283 Hopfen.
David der Philosoph: 87 Khostikian.
„ König: 303 Rosner.
David, Helene: Teilnahme der Frau an der sozialen Arbeit 37.
Deckert, C. G.: Phenyform 175.
„ E.: Grundzüge der Handels- und Verkehrsgeographie 37.
Decreuze, J.: Résumé chronologique d'histoire suisse 37.
Decurtins, C.: 37; 14 Baur – Pater Theodosius Florentini 37 – Réforme sociale chrétienne 37 – Riforma sociale christiana 37.
Degener, H. A. L.: Wer ist's 273.
Dehio, G.: Handbuch der deutschen Kunstdenkmäler 175.
Dejerine, J. J.: 176 Dubois Psychonévroses.
Delattre, S.: L'Eglise et l'évangélisation 273 – 94 Love.
Déléano, N. T.: Rôle et fonction des sels minéraux dans la vie de la plante 273, 273.
Delume-Thomas, M.: Leçons de français 37.
Deluz, E.: Société pour l'observation du dimanche, Notice 175.
Demi-siècle, Un, L'imprimerie Bridel 37.
Demole, E.: Numismatique de l'Evêché de Genève 273.
Denck, H.: 108 Pfannmüller.
Denis, J.: Pourquoi ne faut-il pas fumer 175.
Dennert, E.: Anachoreten von Ascona 172 Christoterpe – 57 Geiler von Kaysersberg – 66 Gruner Welt.
Denzinger, H.: Enchiridion symbolorum 38.
Deonna, W.: L'enseignement secondaire et l'archéologie 38 – La statuaire céramique à Chypre 38 – Note sur un bas-relief trouvé à Délos 175 – Oenochoé de style géométrique 175 – Statue en terre cuite du Musée de Catane 38 – Statues en terre cuite dans l'antiquité 38.
Derabours, J.: 118 Rueg.
Derewenko, L.: Vorkommen der epidemischen Meningitis im Kanton Zürich 273.
Deriaz, A.: 243 Verband.
Des Ligneris, M.: Wirkung des Jods auf die Hundeschilddrüse 38.
Dessous, Les, du Théâtre (de Genève) 38.
Dettling, A.: Schwyzer. Geschichtskalender 38.
Dettmar, G.: 307 Schweizer Kalender.
Deutsch, J.: Geschichte der sozialistischen Gewerkschaften Oesterreichs 38.
Deutschland und der schweizer. Mehlzoll: 273; 277 Frey.
Devrient, M.: Tonsillen des Rindes 273.
Dictionnaire géographique 38, 175, 274.
Dide, A.: 185 Fulpius.
Diederichs, E., Jena: 317 Wege.
Diem, J.: Ist der Kulturkampf heute noch angezeigt 175.
Dierauer, J.: St. Gallische Analekten 39 – 3 Actenstücke – 94 Lüthi.
Diercke, C.: 90 Lange H.
Diergart, P.: 261 Beiträge.
Diesbach, M. de: Bibliothèque cantonale de Fribourg 39 – Contre-révolution dans le canton de Fribourg 39.
Dieterlen, P.: Arnold Bovet à Paris 176.
Diethelm, B.: Elektrolytische Reduktion von Titansulfatlösungen 39.
Dietrich, F.: 19, 19, 165 Bibliographie.
Dietschi, P.: 150 Worte.
Dind, E.: 162 Baltera – 165 Bettex M. – 292 Métraux.
Dingelstedt, V.: The Republic and Canton of Geneva 39.
Diöcesanarchiv, Freiburger 176.
Disselkamp, P.: Molekülverbindungen der organischen Zinn- und Bleihalogenide 176.
Dobeneck, E. von: 170 Butler.
Dobrachowski, M.: Monographie der Kettenlinie 39.
Doctor, Chaya-L.: Le sang citraté 176.

Documents et souvenirs relatifs à l'annexion de la Savoie à la France 39.
Dodel, A.: Moïse ou Darwin 39.
Döbeli, Marie: Schlichte Weisen 176.
Döll, A.: Biologische Einwirkung des Vioform auf den Tuberkel-Bazillus 39.
Doktorowitsch, Luba: Commotio labyrinthi 39.
Dolder, E.: Zustandsverhältnisse strömender Flüssigkeiten 176.
Domizlaff, C.: 316 Versicherungslexicon.
Dorer, M.: Elemente des Gläubigerverzugs 39.
Dorfkalender, Schweizer. 176.
Dorner, F.: 121 Schiller.
Doser, H.: Basler Verkehrsbuch 40.
Doumic, R.: 166 Biré.
Drahtseilbahngesellschaften, Verein schweizer.: 94 Lohner Gesuch.
Drapeyron, L.: 114 Revue de géographie.
Dressler, W. O.: Kunstjahrbuch 40.
Dreves, G. M.: Christus erhöre uns 176 — Die Kirche der Lateiner 40.
Dreyer, A.: Der Alpinismus 274.
Droste-Hülshoff, Annette von: 193 Hellinghaus.
Drummond, H.: L'évolution de l'homme 274.
Duaime, H.: 57 Gautier R. & Duaime.
Dubel, Der 40.
Dubler, C.: Nachschlagebuch für die Maschinen-Industrie 40.
Dubnikoff, Dina: Untersuchungen über Eisenwirkung 40.
Dubnow, S.: 22 Bogratschoff.
Du Bois-Melly, Ch.: Eve de la Pasle 274.
„ -Reymond, E.: 173 Classen.
Dubois, F. Th.: 30 Calendrier.
„ P.: Einfluss des Geistes auf den Körper 40 — Infuence de l'esprit sur le corps 40 — L'éducation de soi-même 176 — Psychonévroses 176 — Selbsterziehung 274 — 252 Zbinden Conseils.
Du Bois-Reymond, R.: 272 Darmstaedter.
Du Bos, J. B.: 210 Lombard.
Dubsky, J. V.: Ueber basische Salze 176.
Duc, A.: L'école d'agriculture d'Ecône 177.
Ducasse, R.: Mahomet dans son temps 177.
Ducommun, E.: Derniers sourires 40.
Ducor, H.: 291 Memoiren.
Ducros, L.: Jean-Jacques Rousseau 177.
Dübi, H.: 41; 105 Oberland — Hochgebirgsführer durch die Berner Alpen 40.
Dürer, Albr.: 250 Wölfflin Kunst.
Düring, A.: Agglomeration und Immunität bei Trypanosoma Lewisi 274.
Dürr, E.: Untersuchung der Denkvorgänge 263 Bericht.
Dürrenmatt, U.: Titelgedichte 177.
Dürst, H.: 234 Senn Ch. H.
Düsterhoff, Clara: Wie die Hawaii-Inseln christlich wurden 41.
Dufour-Vernes, L.: 113 Recueil généalogique.
„ O.: La morve oculaire 177.
„ R.: Oculo-réaction à la tuberculine 177.
Duhem, P.: Ziel und Struktur der physikalischen Theorien 41.
Duhm, B.: 274; 311 Testament.
Dulex, A.: Léman 41.
Dumas, S.: Développement des fonctions elliptiques 177.
Dumont, F. L.: Eine neue Methode der amputatio cruris osteoplastica 177.
„ Paul [Bern]: Nebenrechte der diplomatischen Agenten 274.
„ Paul [Neuchâtel]: Nicolas de Béguelin 41.
Dumuid, H.: 257 Agenda agricole.
Dunand, L.: L'ombre des choses 41.
Dunant, E.: Avant le contrat 177.
Dunki, L.: 162 Baud-Bovy Vacances.
Dunzinger, G.: 281 Hegi.
Du Pasquier, G.: Zahlentheorie der Tettarionen 41.
„ P. A.: Beiträge zur Kenntnis des Thees 177.
Duperrut, F.: Esclavage 174 Conférence de.
Duperthuis, H.: Dissociants autres que l'eau 177.
Dupraz, L. & Bonjour, E.: Anthologie scolaire 274.
Durski, St. P. von: Veränderungen des Eies bei den Vögeln 41.
Dusserre, Ch.: 172, 172 Chuard.
Dutoit, Marie: Noële 41.
Duval, C.: 39 Documents.
Dziatzko, C.: 228, 304 Sammlung bibl.

E

Eaton, J. E. C.: 114 Rey.
Eberhard, L.: Jesus, dein bin ich 178.
„ O.: Je parle français 41.
Eberhardt, A.: Guide du violoniste 274.
Eberle, A.: 217 Morschach.
„ J.: Agglutination der Meningokokken 41.
Eberschweiler, A.: Sprachliche Komponente der Assoziation 42.
Ebhardt, B.: Die Hohkönigsburg 42.
Ebner, C. A. von: Der Bergfahrt Freuden und Leiden 274.
Eckart, R.: Hundert Stimmen über den Jesuitenorden 42.
Eckener, H.: 181 Fernfahrten.
Eckenstein-Schröter, E.: Entwickelung und Fortschritte der Malzfabrikation 42.
Eckl, H.: 12 Balladen.
Ecole nouvelle de la Suisse romande, Chailly: 244 Vittoz.
„ pratique d'agriculture d'Ecône: 177 Duc.
Education en Suisse 42, 323.
Effinger, Julie von: Chronik der Burg Wildegg 178.
Egelhaaf, G.: Geschichte der neuesten Zeit 42.
Egg, J. J.: 129 Spühler.
Eggenberger, H.: Harnblasenbrüche 178.
Egger, August: Der Rechtsschutz des Kindes 42 — 15, 163 Beiträge Zürcher — 34 Commentar.
„ Augustinus: Hingabe des Priesters 42 — 220 Oesch — 245, 245, 246 Volkart.
„ Hannah: 83 Jegerlehner.
Egli, C.: Taktische Aufgaben 42.
„ E.: 154 Zwingli.
„ J. J.: Geographie 43.
Eglise nationale protestante de Genève: 103 Naville Ed.
Ehe, Geburt und Tod: 43: 131 Statistik.
Ehler, Krak: 43; 88 KrakEhler.
Ehrat, J.: Zur Revision des Schulgesetzes 43.
Ehrhardt, J.: 32 Chœurs.
Ehrsam, P.: 71 Hassler.
Eichelmann, C.: Die Wasserstrassen in der elsass-lothringischen Volkswirtschaft 43.
Eichendorff, J. von: Sämtliche Werke 275.
Eichhorn, G.: Fortschritte in der drahtlosen Telegraphie 275; 294 Mitteilungen Techn. — 195 Jahrbuch der drahtl.

Eichhorst, H.: 266 Brockmann — 24 Brügger — 273 Derewenko — 184 Frisch — 84 Kahane — 87 Keusch — 206 Landolt — 303 Roth — 238 Studer — 151 Zand.
Eickhoff, R.: 314 Uhland.
Eickmann, H.: Welche ist die beste Versendungsmethode von Milzbrandmaterial 275.
Eingabe: der Bernischen Vereinigung für Heimatschutz betr. Bahn über die Grosse Scheidegg 178 — des schweizer. Bauernverbandes i. S. Ausnahmetarife der Bundesbahnen 178 — des Verbandes schweizer. Postbeamter betr. Arbeitszeit 275.
Einsiedler Kalender: 178, 178 — Neuer 275.
Einteilung der Schweizer. Armee 43.
Eisenbahn Donaueschingen-Schaffhausen: 18 Bernhardt.
Eisenbahnstatistik, Schweizer. 43.
Ekkehard: Waltharius 275.
Elden, H.: 196 Jahrbuch Illustriertes.
Eleutheropulos, A.: Rechtsphilosophie 43 — Soziologie 43.
Elisabeth d'Angleterre: 117 Rossier.
„ von Frankreich: 160 Bachofner.
Ellenberger, W.: 70 Hartig — 126 Schumann.
Elskes, E.: Eisenbahnbalkenbrücken 69 Handbuch für — 69 Handbuch für.
Elzingre, E.: 265 Bridel — 281 Hautesource.
Emch, A. & H.: Reise- und Kulturbilder aus den Vereinigten Staaten 43.
„ H.: 43 Emch A.
Emmerich, F.: Kohlenwasserstoffe 43.
Emperger, F. von: 69 Handbuch für.
Engelken, H.: 298 Pandy.
Engler, A.: 215 Mitteilungen.
Entscheidungen des Kantonsgerichtes des Kantons St. Gallen 44.
Entwicklung der Hydrometrie in der Schweiz 44.
Eötvös, J. von: 226 Ringwald.
Eperon, A.: Blennorrhagie oculaire 178.
Ephraim, F.: 61 Gmelin.
Epper, J.: Wasserkraftverhältnisse im Puschlav 178 — 44 Entwicklung.
Ergebnisse der eidg.: Betriebszählung 44, 179; 114 Résultats; 237 Statistik Schweiz.; 237 Statistique — Stutfohlen- und Pferdezuchtgenossenschafts-Prämilerungen 44; 81 Jahrbuch Landw. — Volkszählung 179; 237 Statistik Schweiz.
„ der: inneren Medizin 44 — Physiologie 44.
Erinnerung an die: Erneuerung des Kirchengeläutes in Riehen 45; 83 Iselin L. E. — Feier des 25-jährigen Bestandes des Evangel. Schulvereins Basel 179; 248 Wenk.
„ an Herrn: Joseph Lanz 45 — Martin Werner-Riehm 45 — Prof. Dr. Friedrich von Wyss 44.
Erismann, H. F.: 249 Wipf.
Ermatinger, E.: Weltanschauung des jungen Wieland 45.
Ernst und Scherz fürs Kinderherz 275.
Ernst Herzog von Schwaben: 314 Uhland.
Ernst, Alf.: Beiträge zur Morphologie und Physiologie von Pitophora 45 — Beiträge zur Oekologie von Polypodium pteropus Bl. 275 — Keimen der dimorphen Früchtchen von Synedrella nodiflora 179 — New Flora of the Island of Krakatau 276 — Untersuchungen über Entwicklung ... der Infloreszenzen von Dumortiera 276 — Zur Phylogenie des Embryosackes der Angiospermen 179.
„ Ant.: L'œuvre de la deuxième Conférence de la paix 45.
„ Otto [Dr. med.]: Adenomyoma uteri 179.
Ernst, Otto [Pseudon. für O. E. Schmidt]: Die Geister von Aenglistal 12 Balladen.
Escher, A.: 34 Commentar.
„ H.: Achte Versammlung der Vereinigung schweizer. Bibliothekare 179 — Zum schweizer. Gesamtkatalog 276.
„ Nanny: 192 Heimkalender.
„ R.: Theorie der Wasserturbinen 45.
Espoir, Société d'abstinence: 33 Combe T.
Etat der: Landsturm-Offiziere des Kantons St. Gallen 45 — Offiziere des schweizer. Bundesheeres 45 — schweizer. Forstbeamten 45.
„ des: agents forestiers suisses 45 Etat der schweiz. — officiers de l'armée suisse 45 Etat der Off.
Etrennes fribourgeoises, Nouvelles 45.
Etudes sur la tuberculose 46.
Etwas Botanik für Kinder: 46; 9 Appenzeller.
Eulenspiegelkalender 276.
Euler, L.: 80 Jacobi.
Euripides: 315 Vadier.
Evangélique, Société, de Genève: 198 Journée.
Eversteyn, A.: Kapazität elektrostatischer Voltmeter 179, 324.
Examen pédagogique des recrues: 180; 237 Statistique.
Exchaquet, E.: Modifications globulaires du sang dans l'infection puerpérale 180.
„ Th.: L'ophtalmo réaction 46, 323; 46 Etudes.
Excursionen der deutschen geologischen Gesellschaft 46.
Exhortation des évêques de la Suisse 180.
Exposition internationale, Milan: 235 Simen.
Eynard, Ch.: 121 Schirren.
Eyris, Marcelle: Amour et raison 46.

F

Fadezeinli, s' (Fastnachtzeitung) 46.
Fäh, A.: 239 Textilsammlung.
Faesch-Kussmaul, Lydia: Kochbuch 46 — 123 Schneider-Schlöth.
„ S.: 240 Thommen Emil.
Faesi, R.: Zürcher Idylle 46.
Fahrländer, C. F. S.: 251 Worte.
Fajkmajer, Elise: 46; 47 Familienbibliothek.
Faïtlovitch, J.: Proverbes abyssins 180.
Falke, C.: Im Banne der Jungfrau 276.
Falkenbach, J.: Untersuchungen über Pyramidon 46.
Familienbibliothek, Schweizer. 47, 180, 180.
Familienkalender: für Haushalt und Küche 181 — Schweizer. 47, 181.
Fantuzzi, A.: Viticoltura moderna 276.
Farner, G.: Rösslispiel der Kursäle 47.
„ U.: De Hochsig-Hanis 47 — De Turner Lehme 47 — Der Narr der Andern 47 — E lustigi Manöver-Nacht 47 — Historische Erzählungen 47 — Meilemer Festspiel 47.
Farrar, F. W.: Das Leben Jesu 181.
Faschingzeitung, St. Galler 47.
Fasoli-Rohr, Elsbeth: 284 Jensen.
Fassbind, Z.: Statistik der Ehen, Geburten & Sterbefälle der Gemeinde Schwyz 181.
Fastenmandat des Bischofs von St. Gallen: 118 Rüegg.
Fastnacht, Basler: 40 Dubel; 59 Giggernillis; 90 Lälli; 123 Schnitzelbank-Zeitung.
„ : Chur 103 Narrenzeitung — Lugano 120 Sbroja — Zürich 46 Fadezeinli — Zug 32 Chestänä-Igel; 49 Feuerhorn.
Fatio, V. & Studer, Th.: Catalogue des oiseaux de la Suisse 48.

Favey, E.: Clauses de déchéance dans les contrats d'assurance 181.
Favre, C.: 226 Rilliet.
„ E.: François Coillard 48.
„ -Jacot & Cie, G., Locle: 62 Godet.
„ L.: A vingt ans 181.
Faye, E. de: Saint Paul 181.
Fazy, H.: Genève et Charles Emmanuel Ier 276.
Fédération suisse des patronats d'apprentissage: 243 Verband.
Federspiel, E.: Wie es im Congostaat zugeht 276.
Fehr, St. Gallen: 317 Weihnachtscatalog.
„ Hans: Der Zweikampf 48.
„ Henri: Le 4e Congrès internat. des mathématiciens 48.
Feider, Rosalie: Dauererfolge der operativen Behandlung der Uterussarcome 48.
Feier: der 200. Wiederkehr von Hallers Geburtstag 313 Tschirch Festsitzung – des Lehrerjubiläums der Herren Göldi, Ludwig, Meier 48.
Feierabend-Kalender 181.
Felber, J.: Trichopteren von Basel 181.
„ Th.: 277 Forstkalender.
Fellenberg, G. von: Programm des Christenthums 48 – 172 Christenfreund.
Femme, Presque une 48.
Fenner, H.: Kryoskopische Resultate der Züricher chirurgischen Klinik 49.
Fernau P.: Mein Wanderbuch 49.
Fernfahrten, Graf Zeppelins 181.
Ferrand, H.: Le pays briançonnais 276.
Ferraris, E.: L'allevamento del bambino 49, 323.
Festband der Biochemischen Zeitschrift 182.
Festgabe: dem schweizer. Juristenverein überreicht 276 – zur diamantenen Jubelfeier des Cäcilienvereins von Solothurn 30 Cäcilienverein.
Festschrift: zum 2. Kongress der Internat. Musikgesellschaft 49; 103 Museum – zur Vierteljahrhundertfeier des Vereins der schweizer. Presse 276; 262 Beiträge zur Geschichte.
Festspiel am Empfangsabend des Juristentages in Zürich: 182; 173 Cohn.
Festzeitung, Offizielle, für das Aarg. Kantonal Schützenfest 182.
Fête fédérale d'actions de grâces: 180 Exhortation.
Feuerhorn (Fastnachtzeitung) 49.
Feuerwehr, Schaffhauser: 306 Schübling-Bote.
Fiaux, J.: Comment réussir dans la vie 49.
Fiebig, W. von: Salacetol und Aceton 182.
Finanzjahrbuch, Schweizer. 182.
Finke, H.: 217 Moser – 250 Wopfner.
Finsler, G.: 154 Zwingli.
Fiorenzo di Lorenzo: 247 Weber.
Firmen-Verzeichnis des Kts. Zürich 49.
Fisch, A.: Reform im Mathematikunterricht der Mittelschulen 49.
Fischer, B., Münsingen: 181 Feierabendkalender.
„ C.: Prüfende Gänge durch das Arbeitsfeld der Schule 49.
„ Ed.: Bestrebungen zum Schutze der einheimischen Pflanzenwelt 49 – Professor Dr. Ludwig Fischer 50 – Referate 277 – Zur Morphologie der Hypogaeen 182.
„ Ernst: 71 Hassler.
„ Herm.: Schwäbisches Wörterbuch 182, 182, 277.
Fischer-Sigwart, Herm.: Das Auerhuhn 182 – Naturschutz 50.
„ Ludw. [Prof. Dr., Bern]: 50 Fischer E.
„ Ludw. [Dr. Berlin] & Roediger, P.C.: Die Patentgesetze 183.
Fischli, F.: Verhalten der meteorologischen Elemente in der Vertikalen 50.
Flammarion, C.: Himmelskunde 50.
Flatt, R.: Der Unterricht im Freien 50.
Fleiner, F.: Einzelrecht und öffentliches Interesse 50 – Rechtliche Zulässigkeit der ... vorgesehenen Verwaltungsgebühr 50 – 225 Religion.
Fleischlin, B.: Schweizerische Reformationsgeschichte 51, 183 – Studien und Beiträge zur schweizer. Kirchengeschichte 51, 277.
Florentini, Th.: 37 Decurtins.
Flournoy, Th.: Le génie religieux 51.
Fluri, M.: Einfluss von Aluminiumsalzen auf das Protoplasma 183.
Focillon, H.: 271 Charrière.
Foerster, F. W.: Christentum und Klassenkampf 183 – Jugendlehre 188 Greyerz – Lebenskunde 183 – Pädagogische Unentbehrlichkeit der religiösen Moralbegründung 183 – Schule und Charakter 51 – Vangelo della vita 183.
Fogazzaro, A.: Le mystère du poète 51.
Fontanez, J.: 162 Baud-Bovy Vacances.
Forel, A.: Comme quoi l'alcool n'est pas un aliment 51 – Fourmis d'Ethiopie 183 – Fourmis de Ceylan et d'Egypte 183 – Fourmis de Costa-Rica 183 – Gehirnhygiene der Schüler 51 – Hygiene der Nerven 51 – Leben und Tod 52 – Sexuelle Frage 184.
„ F. A.: 114 Revue Internat.
Forrer, Clara: Neue Gedichte 52.
„ R.: Elsässer Museumsfragen 52 – Keltische Numismatik der Rhein- und Donaulande 277 – Urgeschichte des Europäers 277 – Zinn-Cimelien der Sammlung Kahlbau 52.
Forster-Gruber, : 37 Dahl.
„ E.: Verletzungen der Wirbelsäule 52.
Forstkalender, Schweizer. 277.
Fortbildungsschüler, Der: 4 Affolter; 26 Bühler; 96 Marti; 128 Simplon; 150 Wyss B.
Fortbildungsschule, Gewerbl., Davos: 55 Fümm.
Fournier, A.: Historische Studien 52.
Foveau de Courmelles, F. V.: 158 Anniversaire.
Fox, G.: G. Fox, Aufzeichnungen 52.
Foyer romand, Au 52, 277.
Francillon, E.: 32 César.
Franck, R.: 47, 180, 180 Familienbibliothek.
Francke, A.: Ferdinand Springer 52 – 267 Bücherverzeichnis.
Frankenstein, H.: 184; 180 Familienbibliothek.
Franzius, G.: 202 Koehn.
Frapan-Akunian, Ilse: Armenier und Zarismus 184 – Schönwettermärchen 184.
Fraschina, A.: Terapia del tetano 184.
Frauenberg, H. von: 83 Jecklin C.
Frégonneau, C.: Weisen die ... Proteusbakterien biologische Unterschiede auf 184.
Frei, O.: 192 Heimkalender.
„ R.: Verantwortlichkeit des schweizer. Offiziers 52.
„ W.: Zur Theorie der Hämolyse 53.
Freimann, H.: Azo-Derivate des Phenols 53.
Freimaurerei: 74 Henne am Rhyn.
Freud, S.: 84 Jung – 116 Riklin.
Freuler, F.: Kultusfreiheit und Kultuspolizei im Bunde und in den Kantonen 277.

Frey, Ad.: 283 Jahrbuch Biographisches – 214 Meyer Conrad Ferd.
„ Alfred: Deutschland und der schweizer. Mehlzoll 277.
„ Alph.: La Bible éclairée 184 – Version explicative de la Sainte Bible 184.
„ E.: Schweizer. Militärwesen 53 – 140 Vereinigung.
„ J.: Der Alpenwald 53 – 201 Kindschi.
„ W.: Studien über Serum-Ueberempfindlichkeit 53.
Frick, A.: Einfluss der geistigen Getränke auf die Kinder 53; 5 Alcoholgegnerbund.
Fricke, Wilhelmine: 55 Gagnebin.
Fricker, C. A.: 313 Turnerkalender.
Fried, A. H.: Die 2. Haager Konferenz 53.
Friedensburg, W.: 150 Wotschke.
Friederichsen, M.: Das Schweizer. Alpine Museum 184.
Friedheim, C.: 61 Gmelin.
Friedrich I., Kaiser: 128 Simonsfeld.
Friedrich, P.: Nietzsche als Lyriker 53.
Frisch, Amélie: Ueber Herpes Zoster 184.
Frischauer, L.: Nitrierung und Bromierung des o-Biphenols 277.
Fritz, O.: 281 Hebel Erzählungen.
Fritzsche, E.: Untersuchungen über biologische Beziehungen des Tuberkelbazillus 53.
Fröhlich, G.: 117 Rousseau.
„ H.: Stickstoffbindung 54.
Frölich, H.: Zur Wehrfrage 54.
„ L.: Ueber römische Fussmasse 54.
Frohmader, A.: Chronik der Webschule Wattwil 54 – Das Textilfach-Studium 185.
Frommel, E.: 172 Christoterpe.
„ G.: Etudes de théologie moderne 278 – Etudes religieuses et sociales 54 – 174 Conférence de.
„ O. H.: 172 Christoterpe.
Froumkine, Minna: Influence de diverses substances chimiques 54.
Früh, J. J.: Erratische Blöcke im Thurgau 185.
Frutiger, J. J.: Ist die Bibel Wahrheit 185.
Fuchs, C. J.: 231 Schneider – 145 Walli.
„ Elisa & Thierry, Marie: Au service de Dieu 185 – Harmonies bibliques 185.
„ G.: 139 Tschudi.
Führer: zu den Exkursionen der deutschen Geologischen Gesellschaft 54 – zu geologischen Exkursionen 54.
Führer, A.: Eines Volkes Seele 54 – Im Lande der Kasten 185 – Indische Frauenbilder 185.
„ C.: 289 Lehrerkalender – 232 Schülerkalender.
Führer-Karte durch Meersburg 55.
Fümm, S.: Das Bundesfest zu Davos 55, 323.
Fueslin Rigaud, Genève: 111 Professeurs.
Fueter, E.: 225 Religion.
Fuhrmann, D.: Genussaktien und Genussscheine 55.
„ O.: Bekannte und neue Arten von Vogeltänien 55 – Cestoden der Vögel 185 – Nouveaux tenias d'oiseaux 55 – Systematik der Ordnung der Cyclophyllidea 55.
Fulda, F. C.: 97 Mayer A.
Fulpius, Ch.: Soziale Moral 185 – 39 Dodel.
Funcke, O.: Le mariage 278.
Furrer, C.: Menschheitsfragen 278.
Fuss-Suter, C.: Bedürfnisfrage des Basler. Wirtschaftsgesetzes 185.
Fuss, P. H. von: 80 Jacobi.

G

Gabuzzi, St.: Osservazioni sopra un ricorso di diritto pubblico 55 – Schöffeneinrichtung im Kanton Tessin 278.
Gagnebin, Suzanne: Une trouvaille 55.
Galilei, G.: 142 Verlag.
Galli-Valerio, B.: 161 Bakardjieff – 177 Dufour O. – 202 Klutchnikoff.
Galloix, I.: 107 Pellissier.
Gallus S.: 152 Zoepf.
Gallusser, H.: Beitrag zur Vorausberechnung der Kommutationsverhältnisse bei Gleichstrommaschinen 55.
„ H. & Hausmann, M.: Theorie und Berechnung elektrischer Leitungen 186.
Gamper, G.: Die Brücke Europas 55.
Ganguillet, F. & Ris, F.: Vorschläge betr. die Reorganisation der medizinisch-chirurgischen Gesellschaft des Kts. Bern 56.
Gantscheff, Th.: Beiträge zum Successiv-Vergleich von Gewichten und Distanzen 56.
Ganz, P.: 69, 191 Handzeichnungen.
Ganzoni, R. A.: Las imbrefgiadüras di Gian Battista Pool 186.
Gardy, F.: De l'assurance contre l'incendie dans le canton de Genève 56.
Gariel, G.: Chèques et virements postaux 56 – Sommaire du cours d'économie politique 186.
Garofalo, F. P.: Sulla geografia delle Galliae 186.
Gartenkalender, Schweizer. 278.
Gassmann, A. L.: Unser Volkslied 56.
„ E.: 142 Verhandlungen des Kant.
Gast, P.: 220 Nietzsche.
Gatschet. A. S. Gatschet: 56, 323; 101 Mooney.
Gautherot, G.: Casus belli franco-helvétique 56 – Lutte d'une abbaye jurassienne contre la Révolution 56 — Relations franco-helvétiques de 1789 à 1792 56, 278 — République jurassienne de Moutiers-Grand-Val 56 – Révolution française dans l'ancien Evêché de Bâle 56, 323.
Gautier, L.: La loi dans l'Ancienne Alliance 57.
„ R.: Question de l'Observatoire 57 – Résumé météorologique 57.
„ R. & Duaime, H.: Observations météorologiques 57.
Gave, P.: 272 Constantin.
Gay, P.: L'amour-propre psychologique 57.
Gedenkblatt zur Erinnerung an die 20. Amtsperiode der schweizer. Bundesversammlung 278.
Geering, T.: 182 Finanzjahrbuch.
„ T. & Hotz, R.: Wirtschaftskunde der Schweiz 57.
Geffen, G.: Ueber Alkoholismus 186.
Gehler, W.: 69 Handbuch für.
Gehry, C.: Zur Histopathologie der tuberculösen Meningitis 278.
Geiger, E.: Hans Sachs als Dichter 57.
„ F.: 112 Raumkunst.
Geiler von Kaysersberg, J.: Der Leib unterwegs, das Herz daheim 57.
Geisser, A.: 18 Bernhardt Navigazione.
Geldner, C.: 92 Lesebuch.
Gelpke, R.: Begleitwort zur Einladung zum Beitritt zum Verein für die Schiffahrt auf dem Oberrhein 57.
Gemeinde Schwyz: 181 Fassbind.
Gendenstein, Pessja: Dysthyre Schwerhörigkeit 58.
Genequand, Ch.: Allocution 58.

Genevay, E.: Sami et le greffier 186.
Gengel, A.: Geschichte des Fränkischen Reichs 186.
Gennaro, P.: Le prix de mes leçons 58.
Gennerich, E.: Die Flüsse Deutschlands 186.
Géodésique, Commission, suisse: 27 Bulletin de la Soc. neuchâteloise.
Geographen-Congress, VII. internat.: 244 Verhandlungen.
Geographen-Kalender 58.
Géographie, Société de, de Genève: 271 Claparède.
GeologischeGesellschaft, Deutsche: 231 Schmidt C. Eröffnungsworte.
Georg, L.: Grammaire pratique de la langue anglaise 278.
Georgi, Elsbeth: Theorie und Praxis des Generalstreiks 58.
Gerber, E.: 12 Baltzer — 85 Karte.
„ F.: 195 Hugendubel.
Gerchouni, Aimée: De l'étiologie du cancer 58.
Gerhard, Adele & Simon, Helene: Mutterschaft und geistige Arbeit 58.
Gerhardt, D.: Anpassungs- u. Ausgleichungsvorgänge bei Krankheiten 58 — Krankheiten des Mundes 98 Mering — 44 Ergebnisse der Physiologie — 98 Mering — 117 Rosenstein.
Gerner, Marie: Auf der Fluh 186.
Gersau, Klimatischer Kurort 58.
Gerster, E.: Geschichtl. Entwicklung der Fahrnisverschreibung in der Schweiz 58.
„ J. S.: Historisch-geographischer Atlas der Schweiz 186.
Geschichte der Gemeinnützigen Gesellschaft in Basel 187.
„ Eine, vom richtigen Fortschritt: 187; 251 Wyss.
Geschichten und Lehren der hl. Schrift 187.
Geschichtsblätter, Freiburger 59.
Geschichtskalender, Schwyzer.: 59; 38 Dettling.
Gesetzbuch des Kts. Unterwalden N. W. 59.
Gesetze des Kantons Bern 59.
Gesetzessammlung: des Kts. Schwyz 59 — für den Kt. Baselland 59.
Gesetzgebung, Schweizer., über die elektrischen Anlagen 187.
Gespensternovellen 59.
Gessler, A.: 283 Jahrbuch Basler.
„ E. A.: Trutzwaffen der Karolingerzeit 187.
Gessner, A.: 214 Merz.
Gewerbekalender, Schweizer. 278.
Gewerbemuseum, Kant., Bern: 21 Blom.
Gewerbeverein, Thurg.: 207 Lenz.
Gewerkschaftsbewegung: 17 Bericht Vierter.
Geymüller, H. de: 218 Naef.
Giacometti, G.: 162 Baud-Bovy Vacances.
Gianzun, R. A.: 187; 186 Ganzoni.
Giesebrecht, W. von: 70 Hartmann L. M.
Giesen, A.: 37 Curti Th.
Giesker, H.: Rechtsschutz des Briefes 59.
Giggernillis, Basler 59.
Gillardon, P.: Nikolaischule in Chur 59.
Gilli, J.: Beiträge zur Gastroenterostomie 187.
Gilliard, D.: Sérothérapie antitétanique 187.
Gilse van der Pals, M. H. van: Landwirtschaftl. Genossenschaftswesen in Finland 59.
Gindraux, J.: Histoire du Christianisme, les missions en Asie 187 — Homme et Dieu 59.
Gioberti, V.: 66 Grunder.
Girard, Ch.: 60 Glawtcheff — 222 Perrier — 253 Zourabian.
Girardet, E.: Emissions sanguines par les sangsues 60.
Girardin, F. de: Iconographie de Rousseau 187.
„ P.: Le modelé du plateau suisse 60; 114 Revue de.
Giraud, V.: 239 Taine.
Giro, J. E. H.: 167 Boylesve.
Giroud, F.: 6e recensement du bétail 187.
Gisi, M.: Einigungsamt und Schiedsgericht 60.
Glabbach, W.: 117 Rousseau.
Glabisz, J.: Untersuchungen an Ceropegia Woodii Schlechter 60; 9 Arbeiten.
Gladès, A. M.: 51 Fogazzaro.
Glaser, C.: Hans Holbein der Aeltere 60.
„ E.: Uebersichtstabelle der Departemente des Kts. Basel-Stadt 60.
„ F: Wirtschaftspolitische Annalen 60.
„ H.: Spaltung des Diisopropyldioxychinons 279.
Glasschröder, E.: Der katholische Student 187.
Glauser, Ch.: Cours de correspondance 60.
Glawtcheff, V.: Duodénostomie 60.
Gloor, Th.: 71 Hebammenkalender.
Glücksmann, R.: Grundriss des Wechselrechtes 61.
Gmelin, J.: 306 Schlusser.
„ L. & Kraut, C.: Handbuch der anorganischen Chemie 61.
Gmür, A.: Zivilrechtliche Stellung des Rechtsanwaltes 61.
„ M.: Anwendung des Rechts 188; 157 Abhandlungen — Bannbriefe derschwyzer. Oberallmeindkorporation 61 — Haftpflicht der Automobile 61 — Was bringt uns das schweizer. Zivilgesetzbuch 61 — 3, 157, 257 Abhandlungen zum.
Gnehm, R.: Ansprache am Polytechnikum 61.
Gobat, A. H.: Traitement aérothermique 61.
Gockel, A.: Luftelektrizität 188 — Schöpfungsgeschichtliche Theorien 62.
Godet, Ph.: Zénith 62 — 167 Boegli — 265 Bovet — 52, 277 Foyer.
„ R.: 270 Champion de Crespigny.
Goedeke, A: Wirkung einiger Salze 62.
Goegg, E.: 26 Bulletin de la Soc. genevoise.
Göldi, A.: 48 Feier.
Goethe, J. W. von: 30 Camenisch — 59 Gespensternovellen — 218 Muthesius.
Götting, E.: 75 Heussi.
Goetz, W.: 152 Zoepf.
Goldberger de Buda, P.: Studien über das N-Bromphtalimid 62.
Goldenberg, Ch.: Nature juridique des contrats de travail 279.
Golther, W.: 144 Wagner R.
Gomperz, H.: Weltanschauungslehre 62.
„ Th.: Penseurs de la Grèce 188.
Goppelsroeder, F.: Neue Capillar- und capillaranalytische Untersuchungen 62.
Gorgemont, A.: Concours pour le Monument internat. de la Réformation 188.
Gornberg, B.: Zur Emigrationsfrage 62.
Gote, W.: Basel 62.
Gothein, E.: 231 Schneider — 130 Staat — 145 Walli.

Gotthelf, J.: Barthli der Korber 63, 323 – Der Bauernspiegel 63 – Elsi die seltsame Magd 63 – Geld und Geist 63 – Käserei in der Vehfreude 63 – Käthi die Grossmutter 63 – Uli der Knecht 63 – Uli der Pächter 64 – 13 Bartels – 172 Christoterpe – 279 Grunder – 86 Keiter.
Gottrau, G. de: 258 Alpes.
„ -Watteville, Marie de: 101 Moll-Weiss.
Gottsched, H.: Der Menschensohn 64.
Goumaz, L.: Qu'est-ce que le christianisme 64.
Gower, J.: 203 Koellreutter.
Grabbe, Chr. D.: 137 Theilacker.
Graber, G.: Führer durch Zürich 64.
Grädener, H.: Lass scharren deiner Rosse Huf 188.
Graef, H.: 53 Friedrich – 117 Rosenfeld.
Graepp, L. W.: 188; 180 Familienbibliothek.
Graf, A.: Aus der Heimat Flur 64.
„ J. H.: Berechnung von $\Gamma\langle a\rangle$ ... 64 – Einleitung in den Gebrauch des freien Integrationsweges 64 – Georg Joseph Sidler 64 – 293 Mitteilungen der Naturf. Gesellschaft Bern.
Graff, A.: 124 Schreiber – 144 Waetzoldt.
Grand-Carteret, J.: Popold II 64 – Zola en images 64, 323.
„ U.: Leitfaden der französ. Sprache 279.
Grandjean-Hirter, E. A.: Interlakener Kur-Etablissement 64.
„ V.: Flâneries dans les Alpes 65.
Granegg, Therese: Rollendes Gold 65.
Grangier, L.: 45 Etrennes.
Gregor der Grosse: 72 Hecht.
Grein, Chr. W. M.: 72 Hecht.
Greinacher, H.: Radium 65.
Greve, H. E.: Problem der Bücher- und Lesehallen 65.
Greyerz, Lina von: Herbarium eines Gesellschaftsfräuleins 279.
„ O. von: Fibelschrift 279 – Im Röseligarte 65, 279 – 134 Studer.
„ Th. von: Försters Jugendlehre 188.
Gribble, F.: Rousseau and the Women he loved 279.
Griebens Reiseführer: 65, 188; 161 Bade-Orte; 20 Bieler; 147, 147, 148 Werner L.
Grigorovicl, Tatiana: Wertlehre bei Marx und Lassalle 65.
Grimm, H.: 101 Morsier.
„ W.: Telllieder 65, 188, 323.
Grob, H.: 172 Christenfreund.
„ R. E.: Separatistische Strömungen in Basel im XVIII. Jahrhundert 65.
Groeteken, A.: Paschalis Baylon 279.
Grogg, H.: 301 Rechtskunde.
Grolmann, L. von: 291 Memoiren.
Grosclaude, A.: Notes sur l'itinéraire de Paris à Jérusalem de Chateaubriand 66.
Grossmann, H.: 257 Agenda de l'horloger.
Grotthus, J. E. von: 108 Pestalozzi – 303 Rousseau Briefe – 145 Wagner Rich.
Grube, W.: 92 Lesebuch.
Grün, A.: Konstitution der Fette 188.
Grünewald, M.: 122 Schmid H. A.
Grünig, J.: Heitere Schulstunden 279.
Grüninger, J.: Das Glück in der Heimat 66 – Junges Volk 66.
Grütlikalender 188.
Grütter, W.: Predigt 189.
Grunau, G.: Gedenkschrift zum 50-jährigen Bestehen der Berner Musikschule 66.
Grunder, C.: Der Wetturner 189 – Die Waldmarche 189; 228 Sammlung schweiz. – I der Onepfl 279; 304 Sammlung schweiz.
„ J.: Programmschriften v. Mazzini, Gioberti, Balbo und d'Azeglio 66.
Gruner, P.: Erweiterung der Lorentzschen Elektronentheorie der Metalle 189 – Wandlung in den Anschauungen über das Wesen der Elektrizität 66 – Welt des Unendlich Kleinen 66.
Grunholzer, C.: La gerbe 66.
Gruppen-Wasserversorgungs-Genossenschaft Burgdorf-Fraubrunnen: 25 Brunschwyler.
Gschwind, P.: Trennung von Staat und Kirche 66.
Guanella, Don Luigi, e Le opere della Casa della Divina Provvidenza 66.
Gubernatis, A. de: Dictionnaire internat. des écrivains du monde latin 67.
Gubler, E.: Mündliches Rechnen 67.
Günter, E.: 's Järbsyte-Peters Gschichtli vom alte Napolion 279.
„ H.: Kaiser Heinrich II. 67.
Günthart, A.: Blütenbiologie der Alpenflora 125 Schroeter – 125 Schroeter.
Günther, R.: Jeanneton 280; 262 Bergkristalle.
„ S.: 30 Cantor.
Guggenheim, M.: Ortho-Nitrophenylglycine 67.
Guhl, A.: Kennt das schweizer. Obligationenrecht einen inneren Unterschied zwischen passiver Korrealität und Solidarität 280.
„ Th.: Bundesgesetz, Bundesbeschluss und Verordnung 189.
Guillaume, Ch. E.: Récents progrès du système métrique 189.
Guillermet, Fanny: A côté 280.
Guillot, A.: La bienveillance 67; 30 Cahiers – L'orgueil qui abaisse 67; 30 Cahiers – Mon peuple, sois attentif 67.
Guisan, J.: Dérivés azoïques de l'acide salicylique 67.
Gumprecht, F.: 98 Mering.
Gundelfinger, F.: 238 Steffens.
Gunkel, H.: 225 Religion.
Gurewitsch, Dora: Verhalten des Coffeins 189.
Gurlitt, C.: 85 Kappstein.
„ L.: 108 Pestalozzi.
Guthe, H.: 124 Schrift.
Gymnase de La Chaux-de-Fonds: 66 Grosclaude.
Gymnasium: Basel 116 Roche – Biel 137 Teucher – Burgdorf 57 Geiger – Städtisches, Bern 195 Huber R. – und Industrieschule Winterthur 45 Ermatinger.
Gynaecologia Helvetica 189.
Gyr, E.: Dissociants autres que l'eau 280.
Gysi, A.: Festbericht über die 13. Zusammenkunft der Alten Turner 67.

H

Haab, O.: Atlas und Grundriss der Augenheilkunde 67.
Haack, H.: 58 Geographen-Kalender.
Haarbeck, A.: 192 Hausfreund.
„ J.: 192 Hausfreund.
Haase, P.: 88 KrakEhler.
Haberfeld, E. J.: Untersuchnngen über Protylin 68.
Hablützel, A.: 262 Beiträge zur Gesch.
Hackel, E.: 16 Beiträge zur Kenntnis.
Hadorn, W.: 225 Religion.
Häberlin, P.: Spencers Grundlagen der Philosophie 190.

Haebler, C.: Typenrepertorium der Wiegendrucke 190; 228 Sammlung bibl. – 228, 304 Sammlung bibl.
Haeckel, E.: 173 Classen – 301 Reinhardt.
Händel, G. F.: 18 Bernoulli.
Hänel, C.: Skizzen zu einer Biographie Jacob Burckhardts 68.
Hänni, E.: Trois ans chez les Canaques 68.
„ Rosa: Blütenzweige aus Gottes Garten 280.
Haessig, B.: Mitteilungen über die letzten 500 Extraktionen von Altersstar 280.
Häuserbuch, Konstanzer 280.
Hafter, Ernst: 15, 163 Beiträge Zürcher.
„ Eugen: Hand und Gehirn 190.
Hagenbach-Burckhardt, E.: 5 Alder – 88 Kosmann – 227 Rosowsky.
Hagmann, G.: 267 Buchhaltung.
Haje, Ch. F. & Simon, J. M.: Origines de la Croix-Rouge 68.
Hairanian, A.: Influence de la station 68.
Haldimann, V.: 267 Buchhaltung.
Halésoff, Véra: Pneumonie causée par les bacilles de Friedländer 68.
Haller, A. von: Bibliotheca botanica 190; 163 Bay – 280 Hallerfeier – 281 Heinemann – 227 Rosengarten – 313, 313 Tschirch A. – 241 Tschirch O.
„ F.: Drei Jahre in Süd-Amerika 190, 190, 324; 244 Verein Bern.
„ P.: Das Jahr 1857, ein Rückblick 68.
Haller-Denkmal, Enthüllung: 313 Tschirch Rede.
Hallerfeier in Bern, Festbericht 280.
Halleriana, Bern: 208 Lerch.
Halperin, Catherine: Art der Jodausscheidung bei Basedow-Kranken 68; 92 Leykin.
Hamburger, H. J.: 182 Festband.
Hammer, B.: Gott, Christus und die Kirche 190.
Handbook of learned Societies and Institutions, America 190.
Handbuch: der Biochemie 68 – der physiologischen Methodik 69 – für Eisenbetonbau 69.
Handbücher zur Missionskunde: 280; 308 Smith; 310 Steiner P.
Handelsakademie, Städtische, St. Gallen: 307 Sganzini.
Handelsregister des Kts. Basel-Stadt 69.
Handelsstatistik, Schweizer., Zusammenstellung des Specialhandels 69.
Handschriften der Universitätsbibliothek in Basel: 190 Handschriften.
„ Die deutschen, der Oeffentlichen Bibliothek der Universität Basel 190.
Handwörterbuch der Schweizer. Volkswirtschaft 69, 69, 191.
Handzeichnungen Schweizer. Meister 69, 191.
Hanel, Elise: Vererbung bei ungeschlechtlicher Fortpflanzung von Hydra grisea 191.
Harder, R.: Neues zur Etymologie des Namens Schaffhausen 70.
Hardmeyer-Jenny, J.: Schweizer Kinderbuch 70.
Hareux, E.: 162 Baud-Bovy Meije.
Harms, H.: Erdkunde 70.
Harnack, A.: 315 Universität.
Hartig, R.: Lippen- und Backendrüsen der Haussäugetiere 70.
Hartmann von Aue: 227 Rosengarten.
Hartmann, Alf.: De inventione Juvenalis 70.
„ Anast.: Heilige die Arbeit deiner Hände 70.
Hartmann, Hans: Guillaume des Autels 70.
„ Heinr.: Ueber Melioform 70.
„ Herm.: Brief Guide through the Oberland Resorts 191.
„ L. M.: Geschichte Italiens im Mittelalter 70.
Hasenfratz, Helene: Die Landgrafschaft Thurgau 191.
Hasenkamp, P.: Durch den Nekrosebazillus verursachte Erkrankungen bei den Schafen 280.
Hasenstab, B. M.: Die religiösen Ideen Pestalozzis 280.
Hasler, E.: Die jugendlichen Verbrecher 71.
„ G.: 71; 105 Oberland.
Hassler, O. & Ehrsam, P.: Geschichte der Studentenverbindung Helvetia 71.
Hattstatt, Herren von: 230 Scherlen.
Hauck, A.: 112, 300 Realencyclopädie.
Hauri, J.: Die Welträtsel 281.
„ N.: Märchen und Kinderseele 71.
Hausbibliothek, Prakt., des Schweizer. Familienwochenblattes: 71 Hauri; 75 Hiller E.; 87 Kinderdeclamatorium; 115, 115 Rheiner.
Hauser, C.: Das Augustiner Chorherrenstift Heiligenberg 71; 104 Neujahrsblatt der.
„ F. & Oehninger C. J.: Die Alpenflora 191.
Hausfrauenkalender, Schweizer. 191.
Hausfreund: Der christliche 192; 172 Christenfreund – Kalender 192.
Haushalter, F.: Vorkommen von Schweineseuchebakterien 71.
Hauskalender: Luzerner 281 — Thüring'scher 192.
Hausmann, M.: 186 Gallusser.
Hautesource, Mme L.: La bonne route 281.
Hautle, A.: Gläubigerschutz im Aktienrechte 71.
Havlicek, J.: Untersuchung der Leistungsschwankungen bei elektrisch angetriebenen Kompressoren 281.
Hebammenkalender, Schweizer. 71.
Hebel, J. P.: Alemannische Gedichte 281 – Erzählungen und Gedichte 281 – Schatzkästlein 71.
Hecht, H.: Bischof Waerferths von Worcester Uebersetzung der Dialoge Gregors des Grossen 72.
Hedinger, E.: 232 Schönberg – 315 Verhandlungen.
Heer, G.: Blätter zur Geschichte der Dorfschaft Rüti 72 – Evangel. Geistlichkeit des Landes Glarus 192 – Kirchengeschichte des Kts. Glarus 195 Jahrbuch des Hist. – Sanatorium Braunwald 72.
„ J. C.: Caspar Ritter 281 – König der Bernina 72 – Kurort Engelberg 192 – Laubgewind 72, 192 – Roi de la Bernina 72 – Wetterwart 72.
Heeren, A. H. L.: 70 Hartmann L. M.
Heffter, A.: 115 Rieben.
Hegar, F.: 101 Monographien.
Hegg, E.: 213 Mazel.
Hegi, G.: Flora von Mittel-Europa 281.
Heim, Für's, Familienkalender: 192; 192 Heimkalender.
Heim, A.: 14 Baumberger & Heim.
„ C.: Bilden ungelöste Fragen ein Hindernis für den Glauben 72.
Heimatkunde des Amtes Seftigen: 262 Beiträge zur Heimatkunde.
Heimbucher, M.: Orden und Kongregationen der katholischen Kirche 72.
Heimkalender, Schweizer.: 192; 192 Heim.

Heine, H.: 101 Morsier.
Heinemann, F.: Aberglaube 73; 19 Bibliographie der Schw. – Haller als Vivisektor 281 – Inquisition 73; 19 Bibliographie der Schw.
Heinrich II., Kaiser: 67 Günter.
Heinrichs, A.: Deutsche Niederlassungsverträge 73.
Heinzelmann, F.: Gartenkalender 73.
Heitz, P.: Genfer Buchdrucker- und Verlegerzeichen 193 – 95 Major – 306 Schreiber W. L.
Helbling, C.: Gebäudeversicherung im Kanton Graubünden 73.
Held, Der, von St. Jakob: 193; 250 Wolf.
Helgers, E.: 12 Baltzer – 85 Karte.
Helland-Hansen, B.: 114 Revue Internat.
Heller, M.: 64 Grandjean.
Hellinghaus, O.: Vom «jungen Deutschland» bis zur Gegenwart 193.
Hellmich, W. L. E.: Beitrag zur Genese des Epidermispigmentes 73.
Helmholtz, H. L. F. von: 173 Classen.
Helmolt, H. F.: Verzeichnis der Briefe der Herzogin Elisabeth Charlotte von Orléans 193; 228 Sammlung bibl.
Helms, P.: 291 Memoiren.
Helvetia, Studentenverbindung: 71 Hassler.
Heman, F.: Geschichte des jüdischen Volkes 73.
Hemmann, F.: Ausgewählte Erzählungen 193; 244 Verein Bern.
Henchoz, P.: 80 Jaccard & Henchoz.
Henckell, C.: 108 Pfander.
Henne am Rhyn, O.: Symbolik der Freimaurerei 74 – 42 Eckart.
Hennings, F. C. S.: Projekt und Bau der Albulabahn 193.
Hensler, Anna: Frankreichs Lilien 74.
„ J.: Stand der Lehre von der Viscosität des Blutes 193.
Hentsch, Blanche: Le gourmand 193 – Les valises de Marthe 193.
Herbordt, O.: Geologische Aufnahme der Umgegend von Rapperswil-Pfäffikon 74.
Hercod, R.: Absinthverbot in der Schweiz 74.
Herff, O. von: 259 Aschpiz – 265 Bolle – 180 Exchaquet – 71 Hebammenkalender – 76 Hörler – 85 Kalmanowitsch – 92 Liebermann – 98 Meng – 225 Reinert – 126 Schwiff – 308 Siew.
Hergesell, H.: 181 Fernfahrten.
Hermannus Contractus: 40 Dreves.
Herre, E.: 2,4 Dinitrochlorbenzol-6-sulfosäure 74.
Herrmann, C.: 137 Tschudi.
Herwegh, G.: 193 Hellinghaus – 216 Monatshefte.
Herz, O.: Condensationsprodukte von Paratoluylaldehyd 74.
„ R.: Jacob Mauvillon 281.
Herzl, Th.: Zionistische Schriften 282.
Herzog, F.: Begriff und Zweck der Rechtsstillstände des schweizer. Schuldbetreibungsrechts 74.
„ H.: Trachealdiphtherie 74.
„ J. J.: 112, 300 Realencyclopädie.
„ S.: Leicht-Automobile 193 – 307 Schweizer Kalender.
Hess, H.: 252 Zeitschrift.
Hesse, H.: Hermann Lauscher 74 — Peter Camenzind 194.
„ J.: Frühlingswehen 74.
„ P.: 207 Lang A. Bastarde.
Hetsch, H.: 203 Kolle.
Heuberger, S.: Eine Galavorstellung zu Vindonissa 74 – 12 Bäbler.
Heubner, O.: 44 Ergebnisse der inn. Medizin.
Heusler, Andreas [Basel]: Gutachten i. S. der Theaterangelegenheit 75, 323.
„ Andreas [Berlin]: Gelehrte Urgeschichte im altisländischen Schrifttum 282.
Heussi, J.: Lehrbuch der Physik 75.
Hewett, E. L.: Communautés anciennes dans le désert américain 194.
Heyne, M.: Das altdeutsche Handwerk 282.
Hilfsverein, Protestantisch-kirchlicher: 133 Stockmeyer.
Hiller, E.: Genussmittel der Völker 75.
„ W.: Hygien. Winke für Bergtouren 75.
Hilty, C.: Aux âmes qui souffrent 282 – Hauptsächlichste Hindernisse der Alkoholbewegung 75 – Sub specie aeternitatis 282 – Ueber Neurasthenie 282 – 174 Couve – 284 Jahrbuch Politisches.
Hinden, F.: Aufschliessen von Silikaten 75.
Hinneberg, P.: 290 Literaturen.,
Hirn, J.: Tirols Erhebung 75.
Hirschfeld, G.: Der Wirt von Veladuz 75.
Hirzel, A.: 214 Merz.
His, W. d. J.: Medizin und Ueberkultur 75 – 98 Mering.
Hisely, J. O. E.: Aus Süd und Ost 75.
Hitzig, H. F.: Grenzen des Erbrechts 194; 233 Schweizer-Zeitfragen – 15, 163 Beiträge Zürcher.
Hobbing, P.: Berufskunde für Buchhändler 76.
Hobson, J. A.: 209 Lloyd.
Hoch, A.: Zur Behandlung der akut-eitrigen Bauchfellentzündung 282.
Hochreutiner, B. P. G.: Le Sud-Oranais 76.
Hochschule Zürich: 207, 207 Lang A.
Hochschulen, Technische: 199 Kalender der.
Hochschulkalender, Schweizer. 76, 194, 323.
Hoddes, Chaja: Periodisch ascendirende Pyelitis 194.
„ Paja: Schwerhörigkeit der Kinder 76.
Hodler, Emma: Das Glück 194 – Der Widerspenstigen Zähmung 76.
„ F.: Ueber das Kunstwerk 282 – 262 Bender.
Höber, R.: 68 Handbuch.
„ R. & Kempner, Felicja: Beobachtungen über Farbstoffausscheidung 182 Festband.
Höhne, C.: 312, 312 Thomas.
Hoek, H.: Die Schi-Literatur 76.
Hölzel, E.: 6, 6 Alge Leçons – 37 Delume-Thomas.
Höniger, J.: 252 Zbinden Auffassung.
Hörler, E.: Ergebnisse der ... Myomoperationen 76.
Hörni, A.: Delikte gegen das verfassungsmässige Zustandekommen des Volkswillens 76.
Hoerth, O.: Das Abendmahl des Leonardo da Vinci 282.
Höveler, P.: In den Bergen 76.
Hoffet, E.: Warum bekämpfen wir die Reglementierung der Prostitution 76.
Hoffmann, Mme A.: Unserer Töchter soziale Pflicht 77 – Wenn wieder Weihnachtsrosen blühen 282.
„ -Krayer, Ed.: Bibliographie über schweizer. Volkskundeliteratur 194 – Fruchtbarkeitsriten 194.
„ Em. A.: Das Eitz'sche Tonwortsystem 77.
„ -La Roche & Cie., F., Basel: 68 Haberfeld; 126 Schwefelpräparat.

Hoffmann, J. G.: 126 Schuster H.
" R.: Kierkegaard 77 – Notion de l'Être suprême 77.
" -Courtier, W.: 194; 180 Familienbibliothek.
Hoffnung, J.: 161 Bade-Orte.
Hofmiller, J.: 216 Monatshefte.
Hofstaetter, W.: Das Deutsche Museum 77.
Hohl, A.: En Automobil-Vereinsusflug 283.
Hohneck, Maria: 180, 180 Familienbibliothek.
Holbein, Hans d. Ä.: 60 Glaser C.
" Hans d. J.: Meisterbilder 77 – 144 Waetzoldt.
Holliger, M.: Zur Bestimmung des Schwefels in Kohlen und Koks 194.
Holtzmann, J.: 4 Allo Furcht.
Holzhausen, P.: 91 Laukhard.
Homolle, Th.: 13 Baud-Bovy.
Honegger, M.: 78, 78 Hügli E.
Hooper, F. W.: 173 Commemoration.
Hopfen, O. H.: Daniel-Abraham Davel 283.
Hoppeler, R.: Beiträge zur Rechtsgeschichte der Talschaft Savien 77; 82 Jahresbericht.
Hortense, Königin: 99 Meyer J.
Hosch, G.: Zur neuesten Theorie der Kurzsichtigkeit von Prof. Lange 77.
Hotel u. Kurhaus Rothenbrunnen 77.
Hotz, R.: 57 Geering.
Huber, Alb.: 81 Jahrbuch des Unt.
" Anna: 194; 180 Familienbibliothek.
" Aug.: 283 Jahrbuch Basler.
" E.: Elektrische Maschinen 78.
" F.: 42 Eckart.
" H.: 101 Monographien.
" M.: Bericht über die Möglichkeit der Erweiterung der Handelsbeziehungen der Schweiz mit Australien und China 78, mit Ostasien 78 – Bericht über die Möglichkeit schweizer. Exports nach Russland 78 – Fortbildung des Völkerrechts 195; 195 Jahrbuch des öffentl. – 15, 163 Beiträge Zürcher.
" P.: 200 Kelhofer.
" R.: Zur Stickstoff-Frage 195.
" W.: 116 Riggenbach.
Huch, Ricarda: Gedichte 78 – Gottfried Keller 283.
Hübschmann, P.: 315 Verhandlungen.
Hüffer, H.: 223, 224 Quellen.
Hügli, E.: Die Hochzeitsfahrt 78 – Die Jungfrau 283 – Um der Liebe Willen 78 – Vergangene Tage 78.
" J.: Wie soll der neue eidg. Gewerbeartikel ausgeführt werden 78.
Hürbin, J.: Handbuch der Schweizer. Geschichte 78.
Hufeland, Chr. W.: 207 Lavater.
Hug, J.: Die letzte Eiszeit im nördlichen Teil des Kantons Zürich 78 – Drei geolog. Karten 79 – Geologie der nördl. Teile des Kantons Zürich 79.
Hugendubel, H.: Ein Mann nach dem Herzen Gottes, Friedrich Oerber 195 – Gewissen, Alkohol und Blaues Kreuz 79.
Hugo von Montfort: 227 Rosengarten.
" von St. Cher: 304 Sassen.
Huguenin, J.: Etablissage du chronographe 79.
Hulme, F. E.: Familiar Swiss Flowers 79.
Hungerbühler, H.: Bekleidung und Ausrüstung unserer Infanterie 79.
Hunziker, J.: Das Schweizerhaus 79.
Huonder, A.: Der Findling von Hongkong 283 – Der heilige Brunnen von Chitzen-Itza 283 – 81 Jahrbuch der Zeit.
Hutten, J.: 47 Familienbibliothek.
" U. von: 197 Jordan.

I

Jaberg, C.: Arocher 140 Untersuchungen – 196 Jahresheft.
Jablczynski, C.: Zur Kenntnis der Katalyse in heterogenen Systemen 195.
Jaccard, P.: Botanique 80.
" P. & Henchoz, P.: Leçons de choses 80.
Jacob, A.: Beiträge zur Geschichte der periodischen Presse im alten Zürich 80 – 262 Beiträge zur Gesch.
" N.: Geographie der Schweiz 197 Imhof.
Jacobi, B.: Entzündung des Nabelbeutels des Schweines 283.
" C. G. J. & Fuss, P. H. von: Briefwechsel 80.
" J.: 272 Cornaz.
Jacobsohn, Sch.: Little'sche Krankheit 80.
Jacot Guillarmod, J.: 68 Hänni.
Jacques, A.: Quelques aspects pittoresques du vieil Annecy 283.
Jaeckh, G.: Die Internationale 80.
Jäggli, M.: Monografia floristica del Monte Camoghè 80; 100 Mitteilungen aus.
Jahn, Hedwig: 303 Rousseau Kulturideale.
Jahrbuch: Basler 283 – Biographisches 81, 283.
" der: deutschen Bibliotheken 81 – drahtlosen Telegraphie und Telephonie 195 – St. Gallischen Naturwissenschaftl. Gesellschaft 81 – Sekundarlehrerkonferenz des Kts. Zürich 195 – Zeit- und Kulturgeschichte 81.
" des Historischen Vereins: des Kts. Glarus 195 – für Liechtenstein 81.
" des: öffentlichen Rechts der Gegenwart 195 – Schweizer Alpenclub 196; 167 Bossard – schweizer. elektrotechnischen Vereins 81 – Schweizer. Rudersports 196 – Unterrichtswesens 81.
" für: Geschichte Elsass-Lothringens 283 – Schweizer Geschichte 196.
" : Illustriertes, der Erfindungen 196 – Landwirtschaftliches 81; 44 Ergebnisse der eidg. Stutf. – Politisches 284.
" Statistisches: 82; 131 Statistik; 131 Statistique – der Stadt Zürich 284.
" : über Leistungen auf dem Gebiete der physikalischen Medizin 196 – Zürcher, für Gemeinnützigkeit 284.
Jahrbücher: Appenzellische 284 – der deutschen Geschichte 82; 128 Simonsfeld.
Jahresbericht der: Historisch-antiquar. Gesellschaft von Graubünden 82; 77 Hoppeler; 83 Jecklin F.; 109 Planta; 129 Sprecher P.; 139 Trepp – Naturforschenden Gesellschaft Graubündens 196.
" des Bündner. Lehrervereins 196.
Jahresheft des Vereins schweiz. Gymnasiallehrer 196.
Jahresverzeichnis der Schweizer. Universitätsschriften 82, 284.
Jakobs, C.: Thaddäus-Büchlein 197.
Jakschits-Musulin, Catharina: Zur Casuistik des Narbenkrebses 82.
Jalon, M.: Untersuchungen über einen synthetischen Sulfinazofarbstoff 82.
James, W.: La volonté de croire 82.
Jamin, Ph.: Flâneries historiques 82.
Japanesen-Gesellschaft, Schwyz: 66 Grüninger Glück.
Jaquerod, A.: Théorie électrique de la matière 284.

Jaquerod, M.: Le climat d'altitude 46 Etudes.
Jaques-Dalcroze, E.: 32 Chœurs – 252 Zepler.
„ J.: 274 Drummond.
Jaquet, A.: 44 Ergebnisse der Physiologie.
„ F.: Contribution à l'étude de la flore fribourgeoise 284.
Ideal-Buchhaltung 82.
Idiotikon, Schweizerisches 82, 284.
Jeanneret, Th.: Recherches sur un nouveau procédé de gastrostomie 83.
Jecklin, C.: Heinrich von Frauenberg 83 – 79 Hunziker.
„ F.: Das älteste Churer Steuerbuch 83; 82 Jahresbericht.
Jegerlehner, J.: Am Herdfeuer der Sennen 83.
Jellinek, O.: 195 Jahrbuch des öffentl.
Jenatsch, J.: 316 Voss.
Jenny, Heinr.: 137 Thallmayer.
„ Heinr. E.: Ueber Fels und Firn, Wetterhorn, Jungfrau 83.
Jensen, Th.: Mystische Novellen aus Island 284.
Jentzer, A.: 189 Gynæcologia.
„ F.: Etude expérimentale des tératomes 197.
Jerosch, Marie Ch.: 125 Schroeter.
Jesinghaus, W.: Der innere Zusammenhang der Gedanken vom Uebermenschen bei Nietzsche 197.
Jesus Christus: 181 Farrar – 108 Pfannmüller.
Iklé, L.: 239 Textilsammlung.
Imhof, E.: Geographie der Schweiz 197.
Imhoof, Marie: Schweizer Familien-Kochbuch 284.
Immermann, C.: Der Hofschulze 197; 244 Verein Zürich.
Indicateur du prix des journaux: et autres publications périodiques 110 Preisliste der Zeitungen – étrangers 110 Preisliste der ausl. – suisses 110 Preisliste der schweiz.
Industrie- und Gewerbemuseum St. Gallen: 239 Textilsammlung.
Industrieschule Zug: 115 Rieser J.
Institut de botanique de Genève: 284; 312 Travaux.
Instructions pour la construction de lazarets 285.
Joachimi-Dege, Marie: Deutsche Shakespeare-Probleme 197, 197; 243 Untersuchungen.
Jodelle: Mademoiselle Moi 83.
Joël, C.: Der freie Wille 197.
„ Käte: Das Goldkrönlein 83.
John, H.: Abhängigkeit der spezifischen Wärme des festen Antimons 197.
Jolissaint, P.: 32 César.
Joos, W.: 42 Eckart.
Jordan, C. F.: Ulrich von Hutten 197.
Jordell, D.: 31, 171 Catalogue général.
Jordi, E.: Ueber pflanzliche Feinde der Kulturen 285.
Joss, F.: Messungen über die Temperatur inspirierter Aetherdämpfe 198.
Journal, The Alpine 198.
Journée du 21 Juillet 1901, Inauguration de la chapelle protest. des Mayens de Sion 198.
Irren-, Heil- u. Pflegeanstalten. Die kantonalen, der Schweiz: 83; 131 Statistik.
Isabelle de Castille: 117 Rossier.
Ischi, Igl 83.
Iselin-Haeger, Gustava: Uffem Petersplatz 83.
„ I.: 168 Bretschneider – 77 Hofstaetter.
„ L. E.: Erinnerung an die Erneuerung des Kirchengeläutes in Riehen 83.
Isely, L.: 261 Beiträge.
Israelsohn, J.: Herzhypertrophie bei Arteriosklerose 84.
Jubiläumsgruss an das Schweizer. Vereins-Sortiment: 84; 15 Beer R.
Jubin, L.: Fourbure du pied du cheval 198.
Jud, J.: Poutre 84; 140 Untersuchungen.
Jugendfest in Aarau: 223 Programm.
Jugendfreundkalender, Christlicher 198.
Jugoviz, R. A.: Wald und Weide 198.
Jung, C. G.: Inhalt der Psychose 84 – 11 Associationsstudien.
Jungmann, Anna J.: 65 Greve.
Junod, E.: Enfants moralement abandonnés 198.
Juristenverein, Schweizer.: 170 Bundesrichter – 173 Cohn – 276 Festgabe.
Juvenalis, D. J.: 70 Hartmann Alf.
Juzi, N.: Fester Grund 84.
Iwanowa, Anna: Behandlung der Kreislaufstörung bei Diphtherievergiftung 198.

K

Kabatschnik, Gitlja: Medikamentöse Beeinflussung der Blutdrucksenkung 84.
Kaegi, A.: Griechisches Uebungsbuch 198, 199, 199.
Känel, F. von: 148 Wickström.
Käppeli, A. sen.: Abortive Pneumonien 285.
„ J.: Beiträge zur Anatomie der Ovarien von Wiederkäuern und Schweinen 199.
Käserei- u. Molkereikalender, Schweizer. 285.
Kahane, Regina: Vorkommen von Scharlach im Kanton Zürich 84.
Kahlbau, : 52 Forrer Zinn-Cimelien.
Kahlbaum, G. W. A.: 261 Beiträge.
Kahlenberg, H. von: Die Schweizer Reise 84.
Kaiser & Co., Bern: 306 Schülerkalender.
„ Isabelle: Die Friedensucherin 199 – Mein Herz 84.
Kalender: Christkinds 285 – der technischen Hochschulen 199 – des Schweizer Imkers 199 – Historischer 199 – Hygienischer 84 – und Adressbuch des Elektrotechnikers 5, 258 Agenda et.
Kalischer E.: Conrad Ferd. Meyer 85.
Kalmanowitsch, S.: Ueber Schwangerschaftsnephritis 85.
Kalt, A.: Ausschliessliche Benutzung von Entbindungsanstalten 85.
Kalthoff, A.: 286 Knellwolf.
Kambli, W.: Klein Else 285.
Kammerer, J.: Ein Tag beim Missionsarzt 85.
Kammüller, P.: 283 Jahrbuch Basler.
Kant, I.: 173 Classen.
Kapp, J.: Frank Wedekind 199.
Kappeler, H.: Elektrolyse von Ammoniumkarbonatlösungen 199.
„ W.: Zwei Fälle von angeborner Insuffizienz der Mitralis 85.
Kappstein, Th.: Moderne Theologie u. Kultur 85.
Kardec, A.: 111 Puthod.
Karmin, O.: Lettre ouverte 285.
Karo, H.: Ein Vorkämpfer moderner Weltanschauung 199 – Grenzen des Freihandels 85.
Karsten, Barta J.: Verhältnis der Halogene 85.
„ G.: Revue Internat. – 226 Rikli – 230 Schenck.
Karte: Geologische, der Gebirge zwischen Lauterbrunnenthal, Kanderthal und Thunersee 85; 12 Baltzer — Geologische, der Schweiz 86; 12 Baltzer.
Kartka, Nowa, z historyi zydow w Rosyi 86.

Kasimir, Anna: Tumeurs du sein chez l'homme 285.
Katholikentag: Der erste Schweizer., in Luzern 200 – Der II. Schweiz., in Freiburg 200.
Kauffmann, Angelica: 86 – 144 Waetzoldt.
Kaufmann, C. M.: 260 Atzberger.
„ E.: 13 Bauler – 92 Lichtenhahn – 112 Rautberd.
„ -Bayer, R.: 232 Schülerkalender.
Kautzsch, E.: 124 Schrift.
Kayser, Chr. G.: 285; 267, 267 Bücherlexicon.
„ E.: Lehrbuch der Geologie 86.
Keck, M.: Milchdrüsengeschwülste beim Hunde 285.
Keiter, H. & Kellen, T.: Der Roman 86.
Kelhofer, W.: Beiträge zur Kenntnis des Birngerbstoffs 200.
Kellen, T.: Das Zeitungswesen 86 – 86 Keiter.
Keller, Ad. von: 182, 277 Fischer H.
„ Alb. von: 149 Wolf.
„ Alf.: 192 Hausfreund.
„ G.: Das Fähnlein der sieben Aufrechten 200 – 161 Baechtold – 193 Hellinghaus – 283 Huch – 86 Keiter – 92 Leppmann – 117 Rosenfeld – 227 Rosengarten.
„ Heinr.: Männerchor Arbon 86.
„ Herm. [Arzt]: Kochsalzwässer und Solbäder 200; 196 Jahrbuch über – Normen und Desiderien für Kurorte 200 – Philanthropische Einrichtungen an Kurorten, Sanatorium Rheinfelden 200.
„ Herm. [Geheimrat]: 186 Gennerich.
„ O.: Lage der Wiederkäuer-Nieren 285.
„ P.: Zürcher. Staatsschreiber 200.
„ R.: 16 Beiträge zur Kenntnis – 293 Mitteilungen der Naturw.
„ S.: Patriziat und Geschlechterherrschaft in der Reichsstadt Lindau 200.
„ W.: Das toskanische Volkslied 201.
Kellner, A.: Statistik der Schiffchen-Stickmaschinen 86.
„ L.: 282 Herzl.
Kelterborn, R.: Unter freiem Himmel 286.
Kempner, Felicja: 182 Festband.
Kernbaum, M.: Recherches sur quelques points relatifs à la radioactivité 201.
Kerschensteiner, G.: 234 Seidel.
Kesser, H.: Luzern 201 – Neue Schweizer Kunst 87, 201.
Keusch, J.: Ueber Akromegalie 87.
Khostikian, M.: David der Philosoph 87; 18 Berner Studien.
Kiener, R.: 50 Flammarion.
Kierkegaard, S.: 77 Hoffmann R.
Kieser, A. J.: Madonna Felicità 87.
Kinderdeclamatorium 87.
Kindschi, P.: Verbrecher in Gedanken 201.
Kinkel, G.: 193 Hellinghaus.
Kircheisen, F.: Bibliographie des Napoleonischen Zeitalters 286 – Bibliographie du temps de Napoléon 286 – 291 Memoiren 303 Rousseau Briefe.
Kirchhoff, A.: 125, 125 Schulz – 235 Sommer – 139 Ule.
Kirchner, O. von: 91 Lebensgeschichte.
Kirmis, A.: Aug. Friedr. Wilh. Crome 201.
Kistler, H.: Der propädeutisch geometrische Unterricht 87.
Klapperich, J.: 32 Châtelain.
Klatt, C.: Das Heergewäte 286.
Klausener, C.: Blutseen der Hochalpen 201 – Jahreszyklus der Fauna eines hochgelegenen Alpensees 87; 114 Revue Int.
Klaye, R.: Recherches sur les esters nitriques de la cellulose 201.
Klein, F.: 315 Universität.
Kleiner, Elisabeth: 207 Lang A. Bastarde.
Kleist, H. von: Das Bettelweib von Locarno 59 Gespensternovellen – 59 Gespensternovellen.
Klett, : 223 Pröscholdt.
Kling, H.: Recueil de chants pour la jeunesse 201.
Klinge, E.: Innere Irisschichten der Haussäugetiere 286.
Klopp, O.: Deutschland u. die Habsburger 87.
Klose, F.: 101 Monographien.
Kloss, E.: Wagner-Anekdoten 201 – 145 Wagner Rich.
Klotz-Spritzmann, Rebecka: Häufigkeit der Darmparasiten bei Kindern 87.
Kluge, F.: Bunte Blätter 202.
Klutschnikoff, Claudine: Procédés pour la recherche de l'indol dans les cultures 202.
Knapp, Ch.: 208 Lexicon.
„ G. F.: 166 Blaum.
Knellwolf, A.: Kalthoff, der Prophet der Zukunft-Religion 286.
Knoll, W.: Gesundheitslehre 202; 245, 245 Volkart.
Knüsel, O.: Studien über die sogen. sterilisierte Milch des Handels 286.
Kober-Gobat, Maria: 298 Pélaz.
Kobilinsky-Beylinsohn, Marie: Stillfähigkeit bei den Frauen Zürichs 202.
Koch, C.: 233 Schwarz G.
„ J. A.: 124 Schreiber.
„ von Berneck, M.: Rundreisen in der Schweiz 88.
Kochbuch, den Hausfrauen des Arbeiterstandes gewidmet: 286; 308 Sigerist.
Kocher, Th.: 38 Des Ligneris – 292 Minerva – 227 Rudsit.
Kochs, E.: Johann Calvin 202.
Kögel, R.: 192 Christoterpe.
Köhler, H.: 202; 180 Familienbibliothek.
Koehn, Th.: Ausbau von Wasserkräften 202.
Koelliker, O.: Erste Umseglung der Erde 203.
Koellreutter, Maria: Privatleben in England 203.
König, L.: 87 Klopp.
„ R.: 88 Koff-Polikowsky.
Könn, J.: Aufwärts 286 Sei stark 287.
Körber, H., Bern: 317 Weihnachtscatalog.
Köster, A.: 77 Hofstaetter.
Kœstler, W.: Beiträge zu Reihen-Entwicklungen 88.
Koff-Polikowsky, Ida: Influence de la grossesse normale sur le cœur 88.
Kohen-Baranowa, Clara: Prothesenbehandlung nach Resektion des Unterkiefers 287.
Kohler, J.: Aus vier Weltteilen 88 – Urheberrecht an Schriftwerken 88 – 320 Zeitschrift Rheinische.
Kohly, A.: 243 Verband.
Kohut, A.: D. F. Strauss als Denker 88.
Kolbe, E.: Zusammensetzung... der Entgasungsprodukte der hauptsächlichsten Steinkohlentypen 203.
Kolenew, A.: Recherches sur l'influence des groupes méthylés 203.
Kolle, W.: 8 Anselmier – 260 Auer P. – 53 Frey W. – 70 Hartmann Heinr. – 90 Laffert – 111 Rasp.
„ W. & Hetsch, A.: Experimentelle Bakteriologie und Infektionskrankheiten 203.

Komaroff, Hélène: Applications de la dialyse sur sacs de collodion 203.
Kommerell, V.: 30 Cantor.
Kontowt, Marie: Distribution des artères du mésentère 203.
Konzelmann, R.: Einfluss exsudativer Pleuritiden 203; 163 Beiträge zur.
Koop, H.: Anatomie des Palmenblattes 88.
Kopernikus, N.: 91 Lechner.
Koppe, C.: Der neue Berner Alpen-Durchstich 88.
Korolik, Z.: Molybdate des Kupfers 203.
Kosch, W.: 275 Eichendorff.
Koser, R.: 130 Staat.
Koslova, Nathalie: Recherches sur le liquide hémostatique de Capodieci 204.
Kosmann, T.: Zur Kasuistik der Beckenfrakturen bei Kindern 88.
Kradolfer, Elisabeth: Wie die Pflanze die Erde erobert hat 287.
Kraemer, H.: Zur Lehre der Entstehung der Formen in der Haustierzucht 204.
Krafft, Ch.: Thérapeutique 204.
„ G.: La crémation 204.
Kraft, A.: Waldschulen 204.
KrakEhler: Auch eine Schweizer Reise 88.
Kramer, U.: Rassenzucht der Schweizer Imker 204 – 199 Kalender des.
Krankenanstalt, Kantonale, Aarau: 52 Forster.
Kranken- und Unfallversicherung, Zur 287.
Kraus, F.: 44 Ergebnisse der inn. Medizin.
Krausbauer, Th.: 314, 314 Twiehausen.
Kraut, C.: 61 Gmelin.
Krebs, J. Ph.: Antibarbarus der latein. Sprache 287.
„ Maria: 247 Waser-Krebs.
„ W.: 140 Vereinigung.
Krehl, L. von: 98 Mering.
Kreidolf, E.: Sommervögel 287.
Kreis, A.: 89 Kreis J. G.
„ J. G.: An junge Schweizer 89.
Krenn, A.: Eine Fahrt durchs Berner Oberland 89.
Krepieff, St. P.: Essais diaphanoscopiques de l'absinthe 204.
Kretzschmar, H.: 5 Albert.
Krieg, W.: Untersuchungen über Ranunculus-Arten bewohnende Uromyces 204.
Kriegshaber, Marie: Verdoppelung des weiblichen Genitalapparates 204.
Krönlein, U.: 266 Brodsky – 49 Fenner – 82 Jakschits – 287 Kohen – 101 Montandon.
Krollick, H.: 23 Bossert.
Kronecker, H.. 44 Ergebnisse der Physiologie.
Kropatscheck, F.: 106 Orelli.
Krüdener, Barbara J. von: 121 Schirren.
Krutter, F.: 10 Arx.
Kübler, H.: 267 Buchhaltung.
Küchler, F.: Lehre von der Ernährung des Menschen 204.
Küchlin, C.: 24 Bruderer.
Kühn, M.: Obturatorentherapie nicht operierter congenitaler Gaumendefekte 89.
Küng-Dormann, F. J.: Vom Rhein in die Alpen 205.
Künstlerlexikon, Schweizer. 205, 287.
Künzli, E.: 19 Beschreibung.
Kuhlenbeck, L.: Das deutsche Scheckgesetz 89.
Kuhn, A.: Kunstgeschichte 205.
„ E.: Wechsel der Zelltypen im Endothecium der Angiospermen 205.
Kull, G.: Blindenbildung und Blindenfürsorge in der Schweiz 89.
Kummer, E.: Préparation à la laparotomie 205 – Préservation de la tuberculose par l'enseignement scolaire 89; 26 Bulletin de la Soc. genevoise.
„ J. J.: Bundesrat Schenk 205.
Kunowski, L. von: 139 Tschudi.
Kunstdenkmäler der Schweiz: 287; 295 Monuments.
Kunstsammlung, Oeffentliche, Basel: 212 Major.
Kunstverein, Basler: 19 Beurmann; 28 (3 mal), 170 Burckhardt D.; 127 Silbernagel.
Kunz, M.: Geschichte der Blindenanstalt zu Illzach-Mülhausen 205.
Kuoni, J.: Dramatische Kleinigkeiten 89.
Kupritz, A.: Ausfallung und Koagulation von Eiweisskörpern 205.
Kuranda, L.: Globus Internat. Reiseführer für das reisende Publikum 288 – Globus Internat. Reiseführer Schweiz 89 – Globus The illustrated Guide for Switzerland 288.
Kurs, A.: 90; 47 Familienbibliothek.
Kurth, F. M.: Durch Mitleid wissend 206.
„ H.: 206 Kurth F. M.
Kuschljanskaja, Doba: Vorkommen u. Bedeutung basophil granulierter Erythrocyten im Blut des Embryo 206.
Kutschera, E.: Arnold von Melchtal 206.
Kutter, H.: Revolution des Christentums 206.
Kuyper, A.: 109 Pierson.

L

Laband, P.: 50 Fleiner Einzelrecht – 195 Jahrbuch des öffentl. Rechts.
Labes, J.: 69 Handbuch für.
Laboratoire du Mont Rosa, Travaux 206.
La Cour, J. L.: 10 Arnold Wechselstr.
Ladame, P. L.: Un médecin-aliéniste genevois, Gaspard de la Rive 288.
Lälli, Basler 90.
Laffert, G.: Fütterungstuberkulose der Meerschweinchen 90.
La Fontaine, J. de: Fables 206.
Lahmann, H.: Degenerazione del sangue 206.
Lamartine, A. de: 166 Biré.
Lambert, A. & Stahl, E.: Architektur 90.
„ J.: Echinides fossiles de la Sardaigne 90; 3 Abhandlungen.
Lamprecht, C.: Deutsche Geschichte 206. – 70 Hartmann L. M.
Landen, Aus fernen: 288; 283, 283 Huonder; 307 Schupp.
Landmann, G.: 163 Beiträge zur.
Landolt, E.: Diagnostik der Bewegungsstörungen der Augen 90.
„ M.: Aortenklappeninsufficienz 206 – 71 Hassler.
Landsgemeinde von Appenzell A.-Rh.: 141 Verfassung.
Landwirtschaftliche Ausstellung, Kant., St. Gallen: 17 Bericht über die.
Lang, A.: Bastarde von Helix hortensis Müller 207 – Leitende Gesichtspunkte u. Tragweite des Aussonderungsvertrages zwischen Bund und Zürich über die Hochschulanstalten 207.
„ W.: Praeventiv-Impfung bei Tetanus 207.
Lange, F. A.: Geschichte des Materialismus 90 – 173 Classen.
„ H.: Schulatlas für die Schweiz 90.
Langland, R.: 203 Koellreutter.
Langmesser, A.: Vom Lohgerber zum Diakonissenvater, Dändlikers Leben 90 – 192 Hausfreund.

Langstein, L.: 44 Ergebnisse der inn. Medizin.
Langstroth, L. L.: L'abeille et la ruche 288.
Lanz, J.: 45 Erinnerung.
La Rive, Ch. G. de: 288 Ladame.
" Mathilde de: Histoire abrégée de la Confédération suisse 288.
Lascaridi, Irene: 205 Kunz.
Lassalle, F.: 65 Grigorovici.
Latour-Cherbuliez, Sophie: 24 Brandt.
Lauber, Em.: 32 Chœurs.
" Erw. R.: Formierungspunkte an Blei- und Platin-Elektroden 289.
" J.: 32 Chœurs.
Lauer, C.: 281 Hebel Erzählungen.
" H.: Geschichte der katholischen Kirche im Grossherzogtum Baden 207.
Laukhard, F. C.: Laukhards Leben 91.
Laupp'sche Buchhandlung, Tübingen: 143 Verlagscatalog.
Lauscher, H.: 74 Hesse H.
Lauterburg, W.: Zur Beweistheorie der bernischen Strafprozessordnung 91.
Lavater, J. C.: Physiognomische Fragmente 289 – Worte des Herzens 207 – 77 Hofstaetter – 108 Pfannmüller – 238 Steffens.
Lazarus, G.: 12 Balladen.
Leale, H.: Essai de sociologie criminelle 91.
Lebensgeschichte der Blütenpflanzen Mitteleuropas 91.
Le Canu, J. L. T.: 7 Ambrosini.
Lechner, A.: Luther und Kopernikus 91.
Leclère, A.: La morale rationnelle 91.
Leemann, H.: Zur Kenntnis des 2. 4. 2'. 4'. 6'.-Penta- und 2. 4. 6. 2'. 4'. 6'.-Hexanitroazobenzols 91.
Leenhardt, F.: 274 Drummond.
Legge federale sulla tariffa doganale svizzera 91.
Legien, C.: 17 Bericht Vierter – 111 Rapport.
Législation suisse en matière d'installations électriques 207.
Lehranstalt: Cantonale, Sarnen 213 Meier – Evangelische, Schiers 48 Feier – Höhere, Luzern 168 Brandstetter J. L.; 248 Weingartner.
Lehrerkalender, Schweizer. 289.
Lehrerseminar, Aargauisches, Wettingen: 49 Fisch.
Leisi, E.: Der Zeuge im attischen Recht 91.
Leistikow, W.: 137 Tschudi.
Leites, K.: Die Streiks in Russland 207.
Leitschuh, F.: 81 Jahrbuch der Zeit.
Lenz, J.: Ständiges Sekretariat für den Handwerker- und Gewerbestand des Kts. Thurgau 207.
Leo X., Papst: 221 Pastor.
Leonardo da Vinci: 282 Hoerth.
Leontieff, Tatiana: 102 Motive.
Léopold II, roi des Belges: 64 Grand-Carteret.
Leplus, H.: La campagne de 1800 à l'armée des Grisons 92.
Leppmann, F.: Kater Murr und seine Sippe 92.
Lerch, E.: Der Bernische Kommerzienrat 207 – Festschrift zum 25jährigen Bestande der Halleriana 208.
Leriche, R.: 109 Poncet.
Leroy-Beaulieu, A.: 244 Vie.
Lescaze, A.: Manuel pratique de langue allemande 92.
Lesebuch; für die zweite Stufe der Sekundarschule 208 – Religionsgeschichtliches 92.
Leser, H.: Johann Heinrich Pestalozzi 208.
Lesezirkel Hottingen: 21 Bleuler-Waser.
Le Trosne, G. F.: 168 Bretschneider.
Leu, J. B.: 42 Eckart.
Leuba-Roublieff, Esther: Du rôle de l'impetigo 92.
Leuchs: Adressbuch, Schweiz 289.
Leuchtenberger, C.: Ueber ein falsches Euphorbium 289.
Leuenberger, J.: Das Verlöbnis 208; 157 Abhandlungen.
Leupold, E.: 33 Civilgesetzbuch.
Leuthold, H.: 193 Hellinghaus.
Leuzinger, F.: 267 Bücherverzeichnis des.
Lévy, A.: Die dritte Dimension 92; 18 Berner Studien.
Lexicon, Geographisches 92, 208, 208.
Leykin, Adele: Wirkung von Jod auf verschiedene Kropfformen 92.
Libri di testo in uso nelle scuole secondarie del cantone Ticino 208.
Lichtenhahn, F.: Mastitis chronica cystica 92.
" H.: 140 Universitätskalender Basler.
Liebermann, El.: Geburten bei engem Becken 92.
" Ernst: 291 Memoiren.
Liechtenhan, R.: Soziale Religion 289.
Lien, Ch.: 234 Senn Ch. H.
Lienert, C.: Der moderne Redner 93.
Lifschitz, F.: Zur Kritik der Boehm-Bawerkschen Wert-Theorie 208 – Zur Kritik des Relativismus 289.
Liliencron, R. von: 5 Albert.
Limbach, S.: 192 Hausfreund.
Lindemann, W.: 193 Hellinghaus.
Lindenfeld, Berta: Fonctions du nerf spinal 93.
Linder, Sophie: 303 Ronus.
Lindt, W.: Adrenalin 208 – Beitrag zur Histologie der Rachenmandelhyperplasie 209 – Beitrag zur pathalog. Anatomie der angeborenen Taubstummheit 209 – Einige Fälle von Kiefercysten 209 – Fall von Papilloma laryngis 93 – Klinisches... über die Rachenmandelhyperplasie 209 – Zur Kasuistik der operativen Behandlung der eitrigen Labyrinthentzündung 209.
Link, Ph. & E., Zürich: 153 Zunft.
Linne, B.: 61 Gmelin.
Linzen, C.: Der Treubecher 290 – Um die sechste Stunde 290.
Liste: de Messieurs les médecins de Genève 93 – des chemins de fer suisses 143, 244 Verzeichnis der Schweiz.
Literaturen und Sprachen, Die romanischen 290.
Livschitz, Hala: Distribution du labferment dans l'organisme 209.
Liwschitz, Gitta: Funktionen und Lage des Magens bei Chlorose 93.
Lizius, M.: Schweizer. Holzberechner 93.
Lloyd, H. D.: The Swiss Democracy 209.
Lobstein, F.: Tägliche Weckstimmen 93.
Locher-Werling, Emilie: Es Sächsilüüte 93 – Fröhliche Szenen und Vorträge 93.
Loës, A. de: Pensées de paix 93.
Lötschbergbahn: 88 Koppe.
Lœtscher, H.: Schweizer Reise- und Kuralmanach 209.
Loew, E.: 91 Lebensgeschichte.
" R.: 296 Müller D.
Loewinthal, W.: Röntgenlumineszenz der Calciumwolframate 93.
Lohner, E.: Gesuch für den Verein Schweizer. Drahtseilbahngesellschaften 94; 119 Salis Rechtsgutachten – Requête de l'Union de Compagnies suisses de chemins de fer funiculaires 94; 119 Salis Consultation.

Lohnstatistik, Bericht 209.
Loi fédérale sur le contrat d'assurance: 170 Bundesgesetz.
Lombard, A.: Querelle des anciens et des modernes 210; 224 Recueil de.
Loosli, C. A.: Narrenspiegel 210.
Lorenz, O.: 31, 171 Catalogue général.
Loria, G.: 30 Cantor.
Loth, E.: Die Aponeurosis plantaris 94.
Lotmar, F.: 94 Lotmar Ph.
„ Ph.: Der Arbeitsvertrag 94.
Louguinine, W. & Schukarew, A.: Méthodes de calorimétrie 210.
Louis, R.: Friedrich Klose 101 Monographien.
Louise de Prusse: 117 Rossier.
Loumyer, G.: Un traité de peinture du moyen-âge, l'Anonymus Bernensis 210.
Lourens, L. F. D. E.: Filtrierbarkeit der Schweinepestbacillen 210.
Love, W. de Loss: L'apôtre Paul et la femme 94.
Lucas, R.: 61 Gmelin.
Luckwaldt, F.: 224 Quellen zur Gesch.
Ludwig XVI., König: 74 Hensler – 129, 309 Spillmann Romane.
Ludwig, A.: Höhen und Tiefen in den Alpen 290.
„ D. A.: 48 Feier.
„ O.: Aus dem Regen in die Traufe 210; 244 Verein Zürich – Die Makkabäer 11 Auerbach.
Ludwigs, H. M.: Erneuerung des Priesters in Christus 210.
Ludwinowski, S.: Synthese des 1-Oxy-3-methyl-flavons 210.
Lücke, G. P.: Bergtod 94.
Lüdemann, H.: Religion und Leben 210.
Lüning, A.: 171 Candinas.
Lüthi, E.: Randglossen zu Dierauers Geschichte der schweizer. Eidgenossenschaft 94.
Lüthje, H.: 44 Ergebnisse der Physiologie.
Luginbühl, R.: 168 Brennwald.
Lugrin, P.: L'art de repousser les métaux 211.
Lurje, Marie: Teratom der Schilddrüse 211.
Luschka, M.: Erhobene Herzen 94 – Konfirmationspredigt 211.
Lussy, M.: De l'accent esthétique 211.
Luther, M.: 91 Lechner.
Lutz, A.: Fälle verschiedener Färbung der Iris beider Augen 211.
„ Frida: 287 Kradolfer.
„ J.: 245, 246 Volkart.
„ K. G.: 97 Meierhofer.
Lutzkaja, Sophie: Wirkungswert der folia digitalis 94.
Lyonnet, H.: Dictionnaire des comédiens 95, 211.

M

Maag, A.: Geschichte der Schweizertruppen in neapolitanischen Diensten 211.
„ P.: Der Weg zur Gesundheit 95.
Macdonald, H.: The Protestant Episcopal Church of America 95.
Mach, E.: 173 Classen – 41 Duhem.
Macleod, Fiona: 59 Gespensternovellen.
Männerchor: Arbon 86 Keller – Zürich 20 Bierbaum.
Märtyrervolk, Ein, ohnegleichen 95.
Maeterlinck, M.: 272 Conférence.
Magallanes, F. de: 203 Koelliker.
Magasanik, Liba: Werden ... Geschmacksempfindungen ausgelöst 211.
Magnus, R.: 44 Ergebnisse der Physiologie.
Mahlstedt, H.: Sehnenscheiden und Schleimbeutel des Hundes 290.
Mahomet: 177 Ducasse.
Maidorf, Marianne: Auf der Sonnenseite des Lebens 290; 319 Wildrosenzeit – Die Hexe vom Triesnerberg 211.
Maier, H. W.: Ueber moralische Idiotie 211.
Major, E.: Das Fäschische Museum 212 – Holzschnitte des 15. Jahrhunderts 95.
Maillard, Louis [chef]: Cuisine des familles 211.
„ Louis [prof.]: Stella 211.
Maillefer, J. D.: 235 Soldats.
Maire, R.: 24 Brockmann-Jerosch.
Maisel, Sarah: Beitrag zur Beurteilung der Lumbago traumatica 95.
Malewitsch, M.: Formen der Sehnennaht 212.
Malis, J.: Kutandiagnose der Tuberkulose 212.
Malkmus, B.: 62 Goedecke.
Malsch, A.: 206 La Fontaine.
Malynicz, J.: Häufigkeit der postdiphtherischen Lähmungen 212.
Mandinian, M.: Cas de phlébite précoce 95.
Manes, A.: 316 Versicherungslexicon.
Mangold, F.: Die im Kt. Basel-Stadt erstellten Neubauten 290; 294 Mitteilungen des Stat. – Statistik der Basler Nationalratswahlen 290; 294 Mitteilungen des Stat. – Statistik der Grossratswahlen 290; 294 Mitteilungen des Stat. – Zählung der leerstehenden Wohnungen in Basel 290; 294 Mitteilungen des Stat.
Mann, Th.: 318 Widmann.
Manno, A.: Bibliografia storica degli stati della monarchia di Savoia 95.
Marat, J. P.: 158 Anniversaire.
Marchesi, G. B.: Il Pensieroso 95.
Marcks, A.: 301 Reinhardt.
Maria Stuart: 217 Morel L. – 235 Spillmann Wunderblume – 309 Spillmann.
Mariages, naissances et décès en Suisse: 95; 131 Statistique.
Marié-Davy, F.: 11 Assainissement.
Marie-Thérèse, impératrice: 117 Rossier.
Marienkalender, Benziger's 212.
Marken, Jahressammlung 96.
Markus, S.: 262 Beiträge zur Gesch.
Markwart, O.: Prof. Heinrich Motz 212.
Marques, Recueil annuel: 96 Marken.
Marsand, Jeanne: Liselette 96.
Marschak, J.: Restauration der Juden 291.
Marthaler, J.: Lehrbuch der Buchhaltung 96.
Marti, A.: 284 Jahrbücher.
„ C.: 124 Schrift – 151 Zeitschrift für.
„ E.: Versicherungskunde 96.
Martin-Achard, Alex.: Réparation pécuniaire du tort moral 96.
„ Alf.: Loi fédérale sur la poursuite pour dettes 96 – 301 Rehfous.
„ F.: 118 Rueg.
„ R.: Anomalies congénitales du tibia 96.
Martinet, G.: 4, 257 Agenda de l'agriculteur.
Martinoli, E.: 212 Martinoli G.
„ G.: Secondo corso di Vangeli 212.
Martinus V., Papst: 38 Denzinger.
Marty, A.: Untersuchungen zur Grundlegung der allg. Grammatik 212.
Marx, C.: 271 Charasoff – 65 Grigorovici.
Massiac, G. de: 32 Chartreuse.
Massini, R.: 157 Adam.

Masur, A.: Beiträge zur Histologie und Entwickelungsgeschichte der Schmelzpulpa 96.
Mathématiciens, 4e Congrès internat. des: 48 Fehr Henri.
Mathias, L.: Verhalten der drei Toluidine 96.
Mathy, C.: Aus dem Leben eines Schullehrers 212.
Matrikel der Universität Freiburg i. Br. 96.
Matschoss, C.: Entwicklung der Dampfmaschine 213.
Mattioli, H.: 32 Chansonnier.
Maupassant, G. de: Sie winkt 291.
Maurer, A.: 280 Häuserbuch.
Mauvillon, J.: 281 Herz.
Max von Sachsen: Was muss der Mensch tun 97.
Mayer, A.: Friedrich Carl Fulda 97.
„ H.: 96 Matrikel.
„ J. G.: Geschichte des Bistums Chur 97 – St. Luzi bei Chur 97.
„ P. L.: 235 Soldats.
„ R.: Die Schaftuberkulose 213.
Maync, H.: 139 Uhland.
Mayor, P. E.: Pour l'honneur 213.
Mayr, O.: Verwertung der Wasserkräfte 213.
Maystre, L.: Allocution 97.
Mazel, A.: Künstler. Gebirgs-Photographie 213.
Mazzini, G.: Scritti editi ed inediti 97, 291 – 66 Grunder.
Mebes, P.: Um 1800, Architektur u. Handwerk 97.
Meckenem, I. van: 317 Wege.
Medizinisch-chirurgische Gesellschaft des Kantons Bern: 56 Ganguillet.
Meidias: 104 Nicole.
Meier, E.: 48 Feier.
„ G.: Das Kloster St. Gallen 291.
„ -Schaad, H.: 243 Verband.
„ -Graefe, J.: 137 Tschudi.
„ S.: Zum Problem des Tragischen 213.
Meierhofer, H.: Einführung in die Biologie der Blütenpflanzen 97.
Meili, F.: Das Luftschiff im internen Recht 213 – Entwicklungsperioden des internat. Strafrechts 213 – Geschichtl. Entwicklung des internat. Konkursrechtes 291.
Meinecke, F.: 217 Moser – 250 Wopfner.
Meiringen-Grindelwald, Schmalspurbahn: 178 Eingabe der.
Meisser, E.: Touren-Vorschläge 98.
Meister, A.: 138 Thommen Diplomatik.
Mekler-Racine, Jegoudis: Inversion utérine puerpérale 291.
Mélanges de linguistique offerts à Ferdinand de Saussure 213.
Melchthal, Kurhaus 98.
Melchthal, Arnold von: 206 Kutschera.
Mellinger, C.: 280 Haessig.
Memoiren aus dem spanischen Freiheitskampfe 291.
Mémoires de la Société: fribourgeoise des sciences naturelles 284 Jaquet; 295 Motschi – paléontologique suisse 3 Abhandlungen der.
„ et documents publiés par la Société d'histoire de Genève: 291, 292; VIII 270 Chapuisat; V 10 Chatelan; III 274 Dufour-Vernes; III 555 Goldast.
Memorial für die Landsgemeinde des Kantons Glarus 98.
Menachem ben Simon: 13 Barol.
Mendelssohn Bartholdy, A.: 320 Zeitschrift Rhein.
Meng, A.: Manuelle Placentarlösung 98.
Meran, R. Graf von: 137 Thallmayer.
Mercier, Ch.: Prophètes d'Israël 214.
„ H.: 274 Dupraz.
Merian, E. P.: Mars und Erde 214.
„ Matth.: 28 Burckhardt D. Jugendjahre – 170 Burckhardt D.
Merici, Angela von: 115 Richter A.
Mering, J. von: Lehrbuch der inneren Medizin 98.
Mermod, A.: Hygiène de l'oreille, de la gorge et du nez 98.
Merz, W.: Bilderatlas zur aargauischen Geschichte 214.
Meschebowsky, H.: Darmresektion- u. Naht 98.
Messager: boiteux de Neuchâtel 214 – Bon 214.
Messikommer, H.: Die Auferstehungssekte 292.
Mestral, P.: Régénération de la rate chez le triton 214.
Meszlény, A.: Das Vermögen 214; 157 Abhandlungen.
Métin, A.: Traités ouvriers 98.
Metmann, L.: Die hebräische Sprache 292.
Métral, P.: Expériences d'associations chez des épileptiques 292.
Métraux, A.: L'épidermolyse bulleuse congénitale 292.
Mettler, E.: Formation du gaz ammoniac 98.
„ J.: 252 Zeller.
Metzsch, Meta von: 34 Combe T. Marcel – 55 Gagnebin.
Meyenberg, A.: Wartburgfahrten 292.
Meyer, Alb.: Das Getreidemonopol in der Schweiz 292 – 182 Finanzjahrbuch.
„ Arn.: 225 Religion.
„ Carl: Ueber Blasenektopie 214.
„ Conrad: Gedichte 214.
„ Conrad F.: Angela Borgia 292 – Briefe 214 – 188 Grädener – 193 Hellinghaus – 85 Kalischer – 108 Pfannmüller.
„ Cuno: 290 Literaturen.
„ E.: 44 Ergebnisse der inn. Medizin.
„ J.: Die früheren Besitzer von Arenenberg 99.
„ L. F.: 275 Eingabe.
„ M. W.: Wie ich der Uranla-Meyer wurde 292.
„ P.: Uebungssätze zur latein. Syntax 99.
„ U.: 239 Taschenkalender.
„ -Lübke, W.: Die romanischen Sprachen 290 Literaturen – 290 Literaturen.
„ de Stadelhofen, M.: De l'assurance collective contre les accidents du travail 214.
„ von Schauensee, P.: Zur juristischen Methodologie 215.
Meyers Reisebücher: 99; 7 Alpen; 126 Schwarzwald; 126 Schweiz.
Mez, A.: 92 Lesebuch.
Michel, A.: 298 Paraboles.
Michelet, E. I.: Essai sur l'histoire de Nicolas II 215.
Micheli, M.: Bocca-Leone 99.
Miessner, W.: 59 Gespensternovellen – 153 Zschokke H.
Miéville, E.: Aerztliche Studienreisen 215.
Migeon, G.: 316 Wartmann.
Mignot-Delessert, Blanche: 258 Alcott.
Migula, W.: Kryptogamen-Flora 99, 215.
Milhaud, E.: L'Imposition de la rente 99.
Militar-Etat des 7. Divisionskreises 99.
Militärorganisation der schweizer. Eidgenossenschaft 292.
Mill, J.: 217 Müller C.

Miller, O.: In Fläche und Farbe 99.
Minder, A.: Wirkung des Digalens beim Pferde 215.
Minerva, Jahrbuch 292.
Minkiewitsch, M.: Tetania parathyreopriva 99.
Minkowski, O.: 44 Ergebnisse der inneren Medizin.
Minod, H.: 269 Butler.
Mintz, S.: Viscosité de quelques métaux 99.
Miralles, J.: 50 Flammarion.
Miroir aux dames, Le: 215; 222 Piaget.
Mischol, D.: 240 Thöny.
Mission Basel: 265 Bonorand; 41 Düsterhoff; 85 Kammerer; 303 Römer.
Missions moraves, Rapport 215.
Missionskalender, Evangelischer 215.
Mitteilungen aus dem Botanischen Museum Zürich: 100, 293; 16, 16 Beiträge zur Kenntnis; 80 Jäggli; 302 Rikli; 126 Schuster J.
„ der Naturforschenden Gesellschaft: Bern 293 – Luzern 293; 297 Nufer – Thurgau 100.
„ der: Naturwissenschaftlichen Gesellschaft Winterthur 293 – Physikalischen Gesellschaft Zürich 293 – Schweizer. Centralanstalt für das forstliche Versuchswesen 215 – Vereinigung schweizer. Versicherungsmathematiker 293.
„ des: Bernischen Statistischen Bureaus 100 – Historischen Vereins des Kts. Schwyz 293 – schweizer. Bauernsekretariats 293, 294; 299 Publications – schweizer. Landwirtschaftsdepartements 44 Ergebnisse der eidg. Stutf. – Statistischen Amtes des Kts. Basel-Stadt 294; 290 Mangold (4 mal) – Volkswirtschaftsdepartementes des Kts. St. Gallen 294.
„ Statistische: betr. den Kt. Zürich 100, 294 – des Kts. Basel-Stadt 294.
„ : Technische 294; 275 Eichhorn – über Jugendschriften 100 – zur vaterländischen Geschichte 294; 315 Vadianus.
Mittel gegen Schädlinge der Gartengewächse 294.
Mock, F.: 290 Maidorf.
Modzelewska, Amélie : Cinq carcinomes primaires 295.
Modzelewski, J. de: Etude sur l'emploi d'éléments électrolytiques á électrodes d'aluminium 215.
Mörsch, E.: Der Eisenbetonbau 100.
Mohammed: 177 Ducasse.
Mohn, A.: Notre Bible 100.
Mohr, A.: 264 Blum.
„ J. C. B., Tübingen: 143 Verlagscatalog.
Moll-Weiss, Augusta: Les écoles ménagères 101.
Molo, C.: Esposizioni di bestiame 215, 324 – Raggrupamento dei terreni 215, 324 – Razza bruna 295.
Mommsen, Th.: Gesammelte Schriften 216.
Mon, Denise: Le pinson 101 – Tout est bien qui finit bien 216.
Monakow, C. von: 44 Ergebnisse der Physiologie.
Monatshefte, Süddeutsche 216.
Monnet-Bezencenet. Louise: Tout ce qu'il faut pour être bonne cuisinière 216.
Monnier, H.: La haute montagne 216 – Qu'est-ce que la Bible 295.
„ Ph.: Le Quattrocento 101 – Venise au 18e siècle 101 – Vieilles femmes 295.
Monod, G.: 117 Rossier.
„ Léop.: L absolutisme intellectuel 272 Conférence.
Monod, Louis: 234 Senn Ch. H.
„ Marie: Giovanni Segantini 216.
Monographien moderner Musiker 101.
Montagne, La: 259 Annuaire du.
Montandon, G.: Theorie der Mechanismen der Lunatumluxation 101.
Montfort, Hugo von: 227 Rosengarten.
Monument de la Réformation: 188 Gorgemont.
Monuments de l'art en Suisse: 295; 287 Kunstdenkmäler.
Mooney, J.: Albert Samuel Gatschet 101.
Mooser, W.: Aromatische Körper des Harns 295.
Morawski, M.: Abende am Genfersee 216.
Morax, J. M.: La tuberculose à Lausanne 216; 237 Statistique du.
„ R.: Un théâtre à la campagne 217.
Morel, A.: La grande bataille 101 – Prédications 217, 295.
„ L.: Trois tragédies sur Marie Stuart 217.
Moretus, H.: La légende de saint-Béat 217.
Morf, H.: Die romanischen Literaturen 290 Literaturen – 290 Literaturen.
Morin, F.: Désinfection dans la tuberculose 46 Etudes.
Morland, E. C.: Klinische Bedeutung der Opsonine 217.
Morschach am Vierwaldstättersee (Prospekt) 217.
Morsier, E. de: Etudes allemandes 101.
„ G. de: 118 Rueg.
Moser, M.: Der Lehrerstand des 18. Jahrhunderts im Breisgau 217.
Mosso, A.: 206 Laboratoire.
Motive in Sachen Tatiana Leontieff 102.
Motschi, E.: Bacillariaceen von Freiburg 295.
Motz, H.: 212 Markwart.
Mouttet, H.: Du contrat et de la clause d'abonnement 295.
Mouvement: de la population de la Suisse 102; 131 Statistique de – syndical 111 Rapport.
Mühlau, A.: 172 Châtelain.
Mühlethaler, E.: Rationeller Gemüsebau 102.
Mülinen, E. von: Beiträge zur Kenntnis des Karmels 295 – Okkultismus und Derwischtum bei den Fellachen Palästinas 217.
„ Helene von: La femme et l'Evangile 217.
Müller, Alb., Zürich: 317 Weihnachtscatalog.
„ Arthur: Beiträge zur Kenntnis von Chara hispida Linné 102; 9 Arbeiten.
„ Aug.: Rekrutenprüfungen 102.
„ Carl: James Mill 217.
„ Ch. E.: Essai sur la notion d'autorité chez Aug. Sabatier 295.
„ D.: 295; 306 Schmitz – Verse 296.
„ E. H.: Hyperemesis gravidarum 296.
„ Friedr.: 44 Ergebnisse der inn. Medizin.
„ Friedr. W.: Die elsässischen Landstände 102.
„ Hans: Die Klassenkampftheorie 102; 144 Volksbibliothek – Wie gründet man einen Konsumverein 102; 144 Volksbibliothek.
„ Herm.: 223 Probst – 306 Schreiber P.
„ -Thurgau, Herm.: Bakterienblasen 217.
„ Joh. von: 77 Hofstaetter – 238 Steffens.
„ -Landolt, Jos.: Geschichte der Stadtschützengesellschaft Bremgarten 218.
„ L.: 301 Reinhardt.
„ O.: St. Gallisches Verwaltungs-Recht 296.
„ P.: 48 Faider.
„ Th.: Appelés à la liberté 218 – Il sera grand 218 – Servez 102 – Sois fidèle 218 – Veillez 218 – 198 Journée.

Müller, W.: Us 's Göttis Grümpelchammer 218.
Münger, R.: 65, 279 Greyerz O. von.
Muff, C.: Vorwärts, aufwärts 218.
Muralt, Lily von: Weitere Blätter aus Lottchens Tagebuch 218.
Murawtschik, L.: Ueber Arteriosclerosis cerebro-spinalis 102.
Musäus, J. C. A.: 59 Gespensternovellen.
Museum: Historisches, Basel 103; 229 Sarasin P. — Schweizer. Alpines, Bern 184 Friederichsen; 252 Zeller.
Musikgesellschaft, Internat.: 49 Festschrift.
Musikschule, Berner: 66 Grunau.
Musy, M.: 36 Cuony & Musy.
Muther, R.: 137 Tschudi.
Muthesius, C.: Goethe und Pestalozzi 218.
Muyden, E. van: 50 Flammarion.
„ H. van: 162 Baud-Bovy Vacances.

N

Nádai, G.: Darstellung von o-nitrierten Aminen 103.
Naef, A.: Chillon 218.
„ M.: 106 Otto.
Naegeli-Akerblom, H.: Un musée médico-pharmaceutique à Genève 103.
„ O.: Blutkrankheiten und Blutdiagnostik 296 — 206 Kuschjanskaja — 310 Stempelin.
Nager, F.: Durch das Urner-Land 103.
Nagórski, S.: Rechtsverhältnis des unehelichen Kindes zu seinem Vater 103.
Napoléon I: 286, 286 Kircheisen — 121 Scherr Blücher.
„ Louis: 99 Meyer J.
Narrenzeitung, Churer 103.
Nast, A.: Le collectivisme 304 Sanguier.
Natal, C.: Eaux minérales contre le célibat 218 — Presque mariée 219.
Nationalkalender, Eidgenössischer 219.
Nationalratswahlen, Zu den 219.
Naturforschende Gesellschaft, Schweizer.: 152 Zschokke Kommission.
Naud, R.: Hostilité des classes laborieuses à l'égard du christianisme 103.
Navigazione interna nell' Alta Italia: 103; 18 Bernhardt.
Naville, Ed.: Lettre ouverte à M. Paul Pictet 103.
„ Ern.: La matière 103.
Necker, F.: L'église de Satigny 219 — 198 Journée.
Necrologe und Biographien = Nécrologies et biographies: 103; 142 Verhandlungen der Schweiz.
Nef, C.: 104: 103 Museum — 49 Festschrift.
Neft, Freida: Beitrag zu den syphilistischen Psychosen 104.
Netopil, F.: Vater Pestalozzi 296.
Netto, E.: 30 Cantor.
Neuberg, C.: 182 Festband.
Neubert, E.: Marie dans le dogme de l'Eglise anténicéenne 104.
Neujahrsblätter, Brugger 296.
Neujahrsblatt Basel: 296; 263 Bernoulli A.
„ Winterthur: Stadtbibliothek 104; 71 Hauser.
„ Zug 104.
Neumann, C.: Jakob Burckhardts politisches Vermächtnis 219.
Nicod, P.: Pronostic du pied bot congénital 219.
Nicola da Casola: Attila 18 Bertoni.
Nicolas II, tsar: 215 Michelet.
Nicolaus, W.: Zungenaktinomycose des Rindes 219.
Nicolay, F.: Beiträge zur Kenntnis der Beckmannschen Umlagerung 104.
Nicole, G.: Catalogue des vases cypriotes du Musée d'Athènes 219 — Catalogue des vases cypriotes du Musée de Constantinople 219 — Meidias et le style fleuri 104 — 13 Baud-Bovy.
Nicollier, M.: Conductibilités limites de 2 électrolytes binaires 296.
Nidwaldner Kalender 297.
Niebergall, E.: Anwendung des Dialysatum 219.
Niehans, P.: 107 Perret.
Niemann, A.: Lebenserinnerungen 219.
Niemeyer, W.: 15 Beham.
Niethammer, G.: Klippen von Giswyl 220.
Nietlispach, J.: Kohlendioxydvergiftung beim Betrieb von Gasbadeöfen 297.
Nietzsche, F.: Briefe an Peter Gast 220 — 261 Becker — 164 Bernoulli C. A. — 53 Friedrich — 57 Gay — 197 Jesinghaus — 108 Pfannmüller — 240 Thomas.
Nippold, F.: 42 Eckart.
„ O.: Die zweite Haager Friedenskonferenz 297.
Nitkowski, St.: Zur Synthese des Fisetins 220.
Nizzola, G.: Conferenza 104.
Noack, O. C.: Untersuchungen betr. bazilläre Pseudotuberkulose der Schafe 220.
Nocht, : 274 Düring.
Noël suisse 297.
Nörrenberg, C.: 65 Greve.
Noismus 220.
Nolda, A.: Der Bobsleigh-Sport in St. Moritz 104.
Nomenclature officielle des bureaux télégraphiques ouverts au service international 105.
Nonweiler, G.: Untersuchungen an Chara strigosa Braun 105; 9 Arbeiten.
Nordau, M.: 101 Morsier.
Normalien für den Bau von Absonderungshäusern 297.
Notizkalender: Schweizer. 297 — und Zeitungskatalog Haasenstein 151 Zeitungscatalog.
Notker der Stammler: 40 Dreves — 108 Pfannmüller.
Nowacki, A.: Der praktische Kleegrasbau 297.
Nowak, A.: 69 Handbuch für.
Nünalphorn, Gast- und Kurshaus 220.
Nufer, W.: Fische des Vierwaldstättersees 297; 293 Mitteilungen der Naturf. Gesellschaft Luzern.

O

Obergericht: Solothurn 260 Auszüge — Zürich 260 Auszüge.
Oberland, The Bernese 105.
Observation du Dimanche, Société pour l': 175 Deluz.
Observatoire: cantonal de Neuchâtel 27 Bulletin de la Soc. neuchâteloise — de Genève 57 Gautier R. Question.
Ochsenbein, W.: Rosamunde 105.
Odermatt, F.: Götzen 297.
Odyniec, A.: Endothelknoten in der Arachnoidea spinalis 220.
Oehler, Louise: 308 Smith.

Oehninger, C. J.: 191 Hauser.
„ F.: 192 Hausfreund.
Oertli, E.: Bericht über eine Reise zum Studium der Knabenhandarbeit 105.
Oertzen, Margarete von: Dorfteufel 105 – Stern des Niedergangs 297.
Oes, A.: Autolyse der Mitosen 220.
Oesch, J.: Dr. Augustinus Egger 220.
Oeser, H.: Zweistimmen 220.
Oetken, Th.: Histologie des Flotzmauls 220.
Oetker, C.: Seelenwunden des Kulturmenschen 105.
Oettli, S.: Das Buch Hiob 106.
Olbrich, St.: 278 Gartenkalender.
Olie, J.: Gleichgewichte der Isomeren Chromchloridhydrate 106.
Olinger, J.: Eiweisssynthese im tierischen Organismus 297.
Oltramare, H.: 25 Brünstein – 38 Dessous – 58 Gerchouni – 92 Leuba – 221 Papiantz – 223 Posdniakoff – 117 Roubaudi.
Oppenheimer, C.: 68 Handbuch.
Oppliger, F.: Spongien aus dem Argovien 106; 3 Abhandlungen.
Opprecht, C.: Gewerbliches Rechnen für Mechaniker 221.
Orelli, Die 106.
Orelli, C. von: Der Knecht Jahve's 106.
Organisation socialiste et ouvrière 106.
Orléans, Herzogin Elisabeth Charlotte von: 193 Helmolt.
Orr, J.: Le problème de l'Ancien Testament 298.
Osborn, M.: 137 Tschudi.
Oser, H.: Der Dienstvertrag 221.
Ost, W.: Wege zur Bekämpfung der Tuberkulose 106.
Ostermann, R.: Contribution à l'étude de la prière chrétienne 106.
Ostertag, R.: 71 Haushalter – 286 Knüsel.
Ostwald, W.: 173 Classen.
Oth, F.: Transzendente und immanente Freiheit 106.
Ott, C.: Bevölkerungsstatistik in Nürnberg 221.
Ottiker, A.: Molekulare Grenzleitfähigkeiten binärer Elektrolyte 221.
Otto, F.: Männer eigener Kraft 106.
Overbeck, F.: 164 Bernoulli C. A.
Overmans, J.: 216 Morawski.

P

Pachinger, A. M.: Wallfahrts- ... Medaillen der Grafschaft Tirol u. Vorarlberg 107.
Pagenstecher, M.: 320 Zeitschrift Rheinische.
Palmer, O.: 180, 180 Familienbibliothek.
Pándy, K.: Die Irrenfürsorge in Europa 298.
Pankejeff, Ludmila: Zur Kasuistik der primären Darmtuberkulose im Kindesalter 298.
Pantillon, G.: 32 Chœurs.
Pany, Lenore: 107, 221; 47, 180 Familienbibliothek.
Papamanouil, E.: Prophylaxie de la tuberculose 107.
Papiantz, Léontine: Rôle de la syphilis dans l'étiologie du cancer 221.
Pappers, J.: Zur brennendsten Erziehungsfrage der Gegenwart 221.
Paraboles, Les, illustrées par Burnand 298.
Paracelsus, Theophrastus: 236 Stange.
Partsch, J.: Griechisches Bürgschaftsrecht 298.
Passer, J.: Brand von Plaffeyen 107.
Pasteurs, Compagnie des, Genève: 32 Choisy; 58 Genequand; 97 Maystre.
Pastor, L.: Geschichte der Päpste 221.
Patente, Jahreskatalog 298.
Patru, A.: 39 Documents.
Paulus, Apostel: 181 Faye – 94 Love.
Paysans, Union suisse des: 300 Publications.
Pégaitaz, A.: 36 Cuony.
Peillex, H.: 243 Verband.
Péiaz, Adèle: Den Freunden unsers jungen Volks 298.
Pellico, S.: 123 Schoch.
Pellissier, G.: Anthologie des poètes du 19e siècle 107.
Penard, E.: Trois années dans les glaces 221.
„ F.: Le mariage d'Aloïs 107 – Un nouvel-an chez nous 107.
Penck, A. & Brückner, E.: Die Alpen im Eiszeitalter 107, 221.
Penel-Godet, Gabrielle: 167 Boegli.
Perret, Ch. A.: Dauerresultate bei Coxitis tuberculosa 107.
Perrier, Ch.: Narcose scopolamine-morphine-chloroformée 222.
Perrin, L.: 300 Quartier-La-Tente.
Perriraz, J.: Origine des sphères directrices dans les cellules du sac embryonnaire 107.
Perrochet, A.: L'évolution religieuse en Israël 108.
Perrot, C.: Geistliches Morgenbrot 222.
Pestalozzi, H.: 12 Balladen.
„ J. H.: Auswahl aus seinen Schriften 108 – 280 Hasenstab – 208 Leser – 218 Muthesius – 296 Netopil – 120 Scherer.
Peter, Alb.: 285 Käsereikalender.
„ Alf.: Ex-libris 222.
„ Berta: Hans und Gretchens Weihnachtsabend 108.
Petersen, V.: 91 Laukhard.
Petoumikow, Marie: Remarques à propos de la séparation spontanée de l'intestin 298.
Peyer, O.: Familienrechtliche Stellung der unehelichen Kinder 222; 163 Beiträge Zürcher.
Pfander, Gertrud: Helldunkel 108.
Pfannmüller, G.: Jesus im Urteil der Jahrhunderte 108.
Pfendsack, H.: Buntdruck-Tafeln 298 – 266 Brüning – 64 Graf A.
Pfenniger, L.: 11 Attenhofer.
Pfister, O.: 225 Religion.
Pfleghart, A.: Bericht über die schweizer. Hausindustrien 108; 141 Vereinigung – Die schweizer. Uhrenindustrie 299.
Pfleiderer, W.: 182 Fischer H.
Pflüger, P.: Gemeindesozialismus der Stadt Zürich 108 – Grundriss eines modernen Moral- und Religionsunterrichts 108 – Sozialpolitik der Kantone 222; 252 Zeitfragen – 252 Zeitfragen.
Pharmacopoea helvetica 108, 109.
Philologen und Schulmänner, Versammlung deutscher, Basel: 141 Verhandlungen der neunundvierzigsten Versammlung.
Piaget, A.: Le Miroir aux dames 222; 224 Recueil de.
„ E.: 42 Eckart.
Pica, V.: Artisti contemporanei, Th. A. Steinlen 222.
Piccoli, E.: 206 Lahmann.
Pictet, A.: 118 Rueg.
„ P.: 103 Naville Ed.
Pidoux, L. S.: Ne laissez pas sortir le fou 222 – 82 James.

Pieczynska, Emma: Préliminaires d'une entente 174 Conférence de – 269 Butler – 48 Femme.
Pierre d'Antan: 109; 8, 9 Antan.
Pierre, A.: Une pierre à l'édifice 109.
Pierson, J. L.: Le calvinisme et la politique 109.
Pilger aus Schaffhausen 222.
Piloty, R.: 195 Jahrbuch des öffentl. Rechts.
Plan, P. P.: 157 Aleramo.
Planer, V.: Untersuchung der Hysteresis bei Eisen, Stahl, Nickel 109.
Planta, C.: 302 Robbi.
„ P. von: Wappen und Siegel 109; 82 Jahresbericht.
Platter, J.: Genossenschaftliche Selbsthülfe 109; 144 Volksbibliothek.
Platzhoff-Lejeune, E.: 225 Religion.
Pletscher, H.: 227 Rüegg.
Plettenberg, W. von: 121 Schirren.
Plotkin, G.: Ueber Darmperforation 223.
Plüss-Stähelin, Frieda: Jetzt streik' auch ich 109.
Pochon, Ad. & Zesiger, A.: Schweizer Militär 109, 223.
„ Alb.: Langerhanssche Inseln des Pankreas 299.
Poels, J.: 17 Berger – 210 Lourens.
Poincaré, J. H.: 173 Classen.
Polytechnikum, Eidg., Zürich: 61 Gnehm.
Pometta, A.: 37 Decurtins Riforma.
Poncet, A. & Leriche, R.: La maladie de Jean-Jacques Rousseau 109.
Pontanus, Jov.: 145 Walser.
Pontoppidan, M.: Tapfer und fröhlich 109.
Pool, G. B.: 186 Ganzoni.
„ J. F. A.: Untersuchung der Rinden von Rhamnus Frangula L. 109.
Porchat, J. J.: 107 Pellissier.
Posdniakoff, Anna: Indications de l'iodure de potassium 223.
Postmuseum, Schweizer., Bern: 168 Breny.
Post- und Telegraphenstatistik, Schweizer. 109.
Pourésy, E.: Gangrène pornographique 299.
Pozaryska, Felicie: Arteriosclerose der Aorta 299.
Prandtl, W.: 61 Gmelin.
Prehn, Hulda: 109 Pontoppidan.
Preisliste der: ausländischen Zeitungen 110 – schweizer. Zeitungen 110 – Zeitungen und anderer periodischer Blätter 110.
Preiswerk, E.: 192 Hausfreund.
„ G.: Lehrbuch und Atlas der Zahnheilkunde 299.
„ H.: 46 Excursionen – 54 Führer zu geol. – 122, 123, 123 Schmidt & Preiswerk.
Preller, W.: Morphologie und postembryonale Schädelmetamorphose von Hydrochoerus capybara 110.
Presber, R.: 59 Gespensternovellen – 153 Zschokke H. Hans Dampf.
Presque une femme: 110; 48 Femme.
Presse, Verein der schweizer.: 262 Beiträge zur Geschichte.
Priems, J.: 228 Sand.
Prinzhorn, H.: Gottfried Semper 110.
Pritzker, Lyba: Ueber Placenta praevia 299.
Probst, U.: Gibt es ein traumatisches Aortenaneurysma 223.
Processi verbali del Gran Consiglio del Ticino 110, 299.
Procházka, J.: Untersuchung über Cumaranon 110.
Proelss, J.: 120 Scheffel.
Pröscholdt, O.: Papilläres Akanthom 223.
Professeurs de l'Université (de Genève) 110.
Programm für das Jugendfest in Aarau 223.
Protocoll des: Cantonsrates (von Zürich) 111 – Grossen Stadtrates Zürich 111.
Protopopoff, Valentine: Gangrène infectieuse disséminée de la peau chez les enfants 299.
Prüfung, Pädagogische: 223; 237 Statistik Schweizerische.
Publicationen der Schweizer. geolog. Kommission: 16 Beiträge zur geol.
Publications du Secrétariat suisse des paysans: 299, 300; 293 Mitteilungen des Schweiz.
Puthod, L.: Spiritisme de Allan Kardec 111.

Q

Quartier-La-Tente, E. & Perrin, L.: Le canton de Neuchâtel 300.
Quell, Aus frischem 111.
Quellen zur: Geschichte der Kriege von 1799 und 1800 223 — Geschichte des Zeitalters der französischen Revolution 224 – Schweizer. Geschichte 224; 168 Brennwald.
Quervain, F. de: 124 Schoch – 308 Siegrist H. – 311 Theile.
Quidort, Ch.: 27, 169 Bulletin des.

R

Rabel, E.: 320 Zeitschrift Rheinische.
Rabinowicz, Julia: Gesichts- und Stirnlagen 300.
Rabl, J.: 7 Amthor.
Raccolta ufficiale delle leggi della Confederazione 111.
Racine, J.: Athalie 13 Barthélemy.
Radlauer, C.: Anthropologie des Kreuzbeines 224.
Ragaz, L.: Christus und der moderne Arbeiter 300.
Ragionenbuch, Schweizer. 224.
Rahn, H.: 307 Schweizer Blätter.
Raisin, F.: 118 Rueg – 135 Tableau.
Ramuz, C. F.: Jean-Luc persécuté 300.
Randenbahn: 18 Bernhardt Eisenbahnprojekt.
Rant, G.: Die Franziskaner der österreichischen Provinz 224.
Rappard, C. H.: 192 Hausfreund.
„ W. E.: Les corporations d'affaires au Massachusetts 300.
Rapport: 4e, internat. sur le mouvement syndical 111.
Rasoumoff, E.: Influence de quelques agents physiques et chimiques 111.
Rasp, C.: Einwirkung der Seifen auf die Bakterien 111.
Rathgen, C.: 145 Walli.
Ratschläge des Kts. Basel-Stadt: 152 Ziegler E.
Ratsprotokolle des Kant. Schwyz: 293 Mitteilungen des Historischen Vereins.
Rauchinger, H.: 166 Biroukof.
Raumkunst, Die 112.
Rautberd, B.: Urogenitaltuberkulose 112.
Rayon, Mon, Simples méditations 300.
Realencyclopädie für protestantische Theologie und Kirche 112, 300, 323.
Realschule zu Basel: 264 Binz.

Reber, B.: Beitrag zur Kenntnis des Schiesspulvers u. der Geschütze 112 — Liste de ses publications 112.
„ F.: 137 Thallmayer.
Rechts- und Finanzkalender, Schweizer. 300.
Rechtskunde für Kaufleute 301.
Recueil de: rapports commerciaux 120 Sammlung — travaux publiés par la Faculté des Lettres de Neuchâtel 224; 210 Lombard; 222 Piaget; 246 Vouga.
„ des lois: de Genève 112 — de la Confédération 113 — du canton de Vaud 112.
„ des: pièces officielles rel. aux chemins de fer 224 — traités en matière de propriété industrielle 112.
„ généalogique suisse 113.
Reeser, H. E.: Das Tuberkulin 301.
Refardt, E.: Hans Huber 101 Monographien.
Reform des Hebammenwesens in der Schweiz 301.
Réforme de la profession de sage-femme: 301 Reform.
Regenbogen, O.: 175 Deckert — 46 Falkenbach.
Regierungsetat des Kantons Zürich 113.
Régions polaires, Congrès internat. pour l'étude des: 35 Congrès international.
Rehberg, W.: 32 Chœurs.
Rehfous, L. & Martin, A.: Introduction à l'étude du code civil suisse 301.
Reichel, A.: 34 Commentar.
Reichesberg, J.: Schulen 113.
„ N.: Recht auf Arbeit 113 — Soziale Gesetzgebung und Statistik 113; 141 Vereinigung — Zur Errichtung eines eidg. Sozialstatistischen Amtes 301 — 69, 69, 191 Handwörterbuch.
Reinert, E.: Pathologische Hinterscheitelbeineinstellung 225.
Reinhard, Ph.: 12, 13 Banderet.
Reinhardt, L.: Vom Nebelfleck zum Menschen 113, 301.
Reinhart, J.: Der Jümpferlibuur 225; 244 Verein Bern.
Reizenhofen, E. von: 47 Familienbibliothek.
Religion, Die, in Geschichte und Gegenwart 225.
Remer, P.: 283 Huch.
Renan, E.: 57 Gay.
Renard, J.: 240 Tillier.
Rennefahrt, H.: Rechtsschutz des Briefes 225 — 301 Rechtskunde.
Réponse au message du Conseil fédéral (conc. l'absinthe) 113.
Resch, A.: Fall von offenem Septum 113.
Resoconto dell' XI Congresso internazionale Pro Riposo settimanale 113.
Restauration du Temple de Satigny, Association pour la: 219 Necker.
Résultat du recensement fédéral: des entreprises 114; 179 Ergebnisse; 131 Statistik; 131 Statistique de — du 1er décembre 1900 225; 237 Statistique de.
Revision, Zur, des schweizer. Obligationenrechtes 114.
Revue de géographie 114.
„ Internationale, der gesamten Hydrobiologie und Hydrographie 114.
Rey, O.: The Matterhorn 114.
„ -Bouvier, Mme W.: 30 Calvin.
Reymond, A.: 188 Gomperz.
Reyss, P.: Quelques points de l'histoire de la tolérance au Canada 114.
Rhätische Bahn: 193 Hennings.
Rheiner, O.: Der Kampf mit der Bleichsucht 115.
Rhein-Flösserei oberhalb Basel 302.
Rheinschiffahrt: 152 Ziegler E.
Ribaux, A.: Figures disparues 302 — L'Alpe consolatrice 302 — Mon frère Jacqueline 115.
Ribi, D.: Auflösungen zu den Aufgaben 225.
Richard, J.: 173 Collet.
Richter, A.: Die Jungfrau im Gnadenleben 115.
„ F.: Die Hundestaupe 115.
„ W.: Bemerkungen zu Sophokles' Trachinierinnen 115.
Rieben, E.: Zerfall von Pillen im Magendarmkanal 115.
Rieder, C.: Monumenta Vaticana historiam episcopatus Constantiensis illustrantia 225 — 304 Sanctgeorgener-Prediger.
Riedl, M.: Herrschaftsküche 225.
Riefstahl, W.: 124 Schreiber.
Riehl, H. A.: Bau des Augenlides beim Vogel 115.
Ries, J.: Bewegungserscheinungen an Köpfen menschlicher Spermien 302 — Zur Histologie und Physiologie der Befruchtung 226.
Rieser, F.: Des Knaben Wunderhorn 115.
„ J.: Geschichte des Reims 115.
„ S.: Die kaufmännische Auskunftserteilung 226.
Riezler, W.: 112 Raumkunst.
Riggenbach, B.: 136, 311 Taschenbuch für.
„ E.: Der Begriff der διαθήκη 302 — Gottsucher u. Gottfinder 115.
„ Hanna: 303 Ronus.
„ R.: Der Maler und Zeichner Wolfgang Huber 116.
Rikli, M.: Das Lägerngebiet 302; 293 Mitteilungen aus — Spanien 226 — 263 Berichte.
Riklin, F.: Wunscherfüllung und Symbolik im Märchen 116.
Rikly, H.: Daniel und Melanie 226.
Rilliet, A.: L'armée de Bourbaki en Suisse 226.
„ F. J. L.: 235 Soldats.
Rimond, Ch.: Récits et souvenirs sur Genève 302 — 198 Journée.
Ringier, E.: 40 Dubois Einfluss — 274 Dubois.
Ringwald, W.: Beiträge zu einer Würdigung der Staatslehre v. Eötvös 226.
Riposo settimanale, Congresso internazionale pro: 113 Resoconto.
Rippmann, W.: 6,6 Alge Leçons.
Ris, Friedrich [Rheinau]: Odonata 302 — 278 Gehry.
„ Friedrich [Thun]: 56 Ganguillet.
Robbi, J.: La Refuorma introdütta a St. Murezzan 226.
„ P.: Aufzeichnungen 302.
Robert, A.: Notes et documents historiques sur les événements de 1831 ... 116.
„ P.: 263 Besson H.
Roberty, H.: 96 Marsand.
Rocca, A. J. M.: 291 Memoiren.
Roch, Catharine: Mutter Eva 116.
„ E.: 116; 8 Antan.
Roche, Ch. de: Débat de l'âme et du corps 116.
Rod, E.: Aloyse Valérien 116 — 166 Biré.
Rodari, P.: Beeinflussung der Magensaftsekretion durch Medikamente 116.
Rodin, A.: 137 Tschudi.
Rodt, E. von: Bernische Burgen 302.
Roediger, P. C.: 183 Fischer.

Rögge, W.: 71 Hebel.
Römer, H.: Schlüssel zu Steiner, Kamerun 303.
Rösch, C.: 21 Bleuler-Waser.
Roethe, G.: 85 Kalischer.
Röthlisberger, E.: Neue Genfer Konvention 226 – Sonder- Literarverträge des deutschen Reiches 226 — Urheberrecht und Zeitungsinhalt 226; 157 Abhandlungen.
Roger, Noëlle: Doktor Germaine 226.
Roguin, E.: Traité de droit civil comparé 116, 227, 324.
Rohr, F.: 252 Zeller.
Rohrmann, A.: 127 Seydlitz.
Rolland, L.: Atlas des champignons 116.
Rollier, A.: La cure d'altitude 46 Etudes.
„ L.: 19 Beschreibung.
Romano, A.: 206 Lahmann.
Ronus, Susanne: Der Tante Märchenbuch 303.
Rosanow, J.: Dérivés du Triphényl- & du Diphényl-naphtylmétane 117.
Roscher, W.: Politik 227.
Rosenberg-Hein, E.: Pektinmetamorphose 227.
Rosenfeld, W.: Gottfried Keller 117.
Rosengarten der deutschen Liebeslieder 227.
Rosenstein, A.: Fall von akuter haemorrhagischer Myelitis 117.
Rosius, J.: 124, 232 Schreibkalender.
Rosner, A.: Davids Leben und Charakter 303.
Rosowsky, A.: Coecal- und Ovarialhernien 227.
Rossel, A.: Engrais minéraux 227 – 72 Heer J. C. Roi.
„ V.: Anne Sentéri 303 – Nouvelles bernoises 117 — Premier essai d'une codification du droit civil en Suisse 117 – 33 Code – 40 Ducommun.
Rossi, G.: Ricostituzione dei vigneti nel cantone Ticino 303.
Rossier, E.: Profils de reines 117.
„ G.: 178 Eperon – 71 Hebammenkalender – 291 Mekler – 239 Thélin.
Rotes Kreuz: 68 Haje – 226 Röthlisberger Genfer Konvention.
Roth, E.: 19 Bibliographie der deutschen Rez.
„ J. J.: Das Quinquaud'sche Phaenomen 303.
„ -Schneider, Wilhelmine: 123 Schneider-Schlöth.
Rothhaar, E.: Untersuchungen über Tuberkel-Bazillen beim Rinde 117.
Rothschild, M. de: 183 Forel Fourmis d'Eth.
Rothziegel, J.: 282 Herzl.
Roubaudi, F.: Injections de mercure colloïdal 117.
Rougemont, G. de: 303 Rougemont J. de.
„ J. de: Etudes et fragments 303.
Rousseau, J. J.: Briefe 303 – Emil 118; 117 Rousseau – J. J. Rousseau 117 – J.-J. Rousseau, Jour après jour 118, 323 – Kulturideale 303 – 8 Annales – 177 Ducros – 187 Girardin – 279 Gribble – 86 Keiter – 108 Pfannmüller – 109 Poncet – 235 Solennité – 314 Twiehausen (2 mal) – 251 Zabel.
Roux, C.: 187 Gilliard – 298 Petounnikow – 308 Smirnoff.
Rubeli, Th. O.: 199 Käppeli – 299 Pochon.
Rubino, E.: 114 Rey.
Rudolf von Habsburg: 133 Steinberger.
Rudsit, Selma: Gastrostomie bei Carcinoma oesophagi 227.
Rüdiger, F.: 130 Spyri.
Rüefli, J.: Theorie der Maxima u. Minima 227.
Rüegg, C.: Zum 50jährigen Stiftungsfest der Scaphusia 227.
„ F.: Erziehung der reiferen Jugend 118.
Rueg, L.: Lettre ouverte 118.
Rülfs, I.: 259 Aronowicz.
Rümelin, M.: Das neue schweizer. Zivilgesetzbuch 303.
Ruge, G.: Anleitungen zu den Präparierübungen an der menschlichen Leiche 303.
Ruhland, G.: System der politischen Oekonomie 118.
Ruland, W.: Habsburger-Chronik 227.
Rundreisebillette, Kombinierbare 118.
Rundreisen in der Schweiz: 118; 88 Koch.
Ruotte, J.: 60 Glauser.
Ruppel, W.: Das deutsche Banknotengesetz 118.
Rusch, F.: Das Wechselfeld in Drahtrollen 118 – 195 Jahrbuch der drahtl.
Ryhiner, G.: 141 Verhandlungen der neun.
Rynert, J.: Anzeigepflicht des Versicherungsunternehmers 118.

S

Sabatier, A.: 295 Müller Ch. E.
„ P.: Du renouveau catholique 118; 174 Conférence de.
Sabitti, M. A.: Thyroïdites d'origine pneumococcique 119.
Sachs, C.: 32 Châtelain.
„ Hans: 57 Geiger.
Sängerkalender: Allgemeiner 228 – Schweizer. 228.
Sagadinas, F.: Untersuchungen über das Ovarium von Lepus timidus 304.
Sahli, H.: Lehrbuch der klinischen Untersuchungs-Methoden 119 – 163 Beiträge zur – 44 Ergebnisse der inn. Medizin.
Sainte-Beuve, Ch. A.: 166 Biré.
Sainte-Croix: 228; 174 Conférence.
Saitschik, R.: Leo Tolstoi 228.
Salis, A. von: 136, 311 Taschenbuch für.
„ -Soglio, D. von: Mein Leben 228.
„ -Seewis, J. G. von: 227 Rosengarten.
„ L. R. von: Consultation sur l'abaissement des tarifs de chemins de fer 119; 94 Lohner Requête – Rechtsgutachten über die Herabsetzung der Transporttaxen 119; 94 Lohner Gesuch.
Salzberg-Faifel, Rose: Etudes sur un cas d'oesophago-jejuno-gastrostomose 228.
Samaniego, J. A. N.: 291 Memoiren.
Sammlung, Amtliche, der: Bundesgesetze 119, 119 – Gesetze des Kts. Freiburg 119.
„ bibliothekswissenschaftlicher Arbeiten: 228, 304; 190 Häbler; 193 Helmolt; 317 Wegener; 319 Wyss W. von.
„ der: auf das Eisenbahnwesen bezügl. Aktenstücke 119 – Gesetze und Verordnungen betr. Volksschulwesen im Kt. Zürich 304.
„ schweizer. Theaterstücke: 228, 304; 189 Grunder Waldmarche; 279 Grunder.
„ von: Handelsberichten 120 – Planskizzen zu den Normalien 304; 285 Instructions; 297 Normalien.
Sanatorium: Braunwald 72 Heer G. — Heller's, für Nervöse 64 Grandjean – Rheinfelden 200 Keller H. Einrichtungen.
Samoïloff, B.: Einfluss neutraler Alkalisalze 304.

Sanctgeorgener-Prediger, Der sogenannte 304.
Sanctursenkalender 120.
Sand, O.: Das Teufelsmoor 228; 244 Verein Zürich.
Sangnier, M. & Soulier, E.: La civilisation chrétienne en péril 304.
Sarafoff, Zlata: Oxydation de l'acide formique 228.
Sarasin, F.: 229 Sarasin P. & Sarasin F.
„ P.: Ein Blütenzweig aus dem Reiche der Ideen 228 – Zur Einführung in das prähistorische Kabinett im Basler Museum 229.
„ P. & Sarasin, F.: Ergebnisse naturwissenschaftlicher Forschungen auf Ceylon 229.
Saruggia, A. M.: De l'opothérapie à Genève 120.
Sassen, J. H. H.: Hugo von St. Cher 304.
Sattler's W^we, A.: 13 Basel.
„ J.: 280 Häuserbuch.
Sauer, A.: 275 Eichendorff.
„ E.: Können die Häute rauschbrandkranker Tiere verwendet werden 120.
Sauerländer & Co., H. R., Aarau: 137 Theatercatalog.
Saussure, Adèle de: 118 Rousseau Jour.
„ F. de: 168 Brandstetter R. – 213 Mélanges.
Savary, H. R.: 244 Vie.
Savoy, H.: Le Saint-Sépulcre 304.
Sbroja, Ul 120.
Scaphusia, Gymnasial-Verein, Schaffhausen: 227 Rüegg.
Schacht, P.: Beiträge zur Synthese der Fette, Symmetrische Glyceride 229.
Schäfer, C.: 272 Darmstaedter.
Schaer, E.: 261 Beiträge.
„ J. F.: Die Bank im Dienste des Kaufmanns 305 – Einfache und doppelte Buchhaltung 120 – Handelskorrespondenz und Handelsbetriebslehre 229 – Kaufmännisches Rechnen 229 – Zahlungsbilanz und Diskont 229 – 301 Rechtskunde.
„ O.: Sonnenbehandlung 230.
Schaertlin, G. G.: 182 Finanzjahrbuch.
Schaffhauserbote 230.
Schaffner, J.: Die Erlhöferin 230.
Schatzow, A.: Ueber Frakturen der Ellenbogengegend 305.
Schaub, S.: Postembryonale Entwicklung der Ardeiden 120.
Schaufelberger, C.: Il ne faut pas jouer avec le feu 230.
Scheel, O.: 225 Religion.
Scheele, E.: Erdoele aus Borneo 230.
Scheffel, J. V. von: Nachgelassene Dichtungen 120, 323 – Trompeter von Säckingen 305 – 193 Hellinghaus — 92 Leppmann.
„ P. H.: Verkehrsgeschichte der Alpen 305.
Scheidegger, J. & Spiess, A.: 305; 267 Buchhaltung.
Schenck, H.: Alpine Vegetation 230 – 226 Rikli.
Schenk, C.: 205 Kummer J. J.
Scherb-Zenger, R.: Diasklerale Netzhautreizung 230.
Scherer, H.: Die Pädagogik als Wissenschaft 120.
„ V. E.: Haftpflicht des Unternehmers 230.
Scherlen, A.: Die Herren von Hattstatt 230.
Scherr, J.: Die Jesuiten 121 – Grössenwahn 305 – Rosi Zurflüh 121 – 42 Eckart.
Scherz, E.: 182 Finanzjahrbuch.
Scheurer, E.: Konstitution des Catechins 121.
Scheurmann, J. J.: Karte zur Reise auf die Eisgebirge des Kantons Bern 196 Jahrbuch des Schweizer Alpenclub.
Scheven, Katharina: 76 Hoffet.
Schibler, E.: L'armée gardienne de nos libertés 305.
Schider, F.: 19 Beurmann.
Schjerning, W.: Neuere Anschauungen über die Entstehung der Alpen 121.
Schiele, F. M.: 225 Religion.
Schiess, T.: 305: 266 Briefwechsel.
Schiffahrt auf dem Oberrhein, Verein für: 57 Gelpke.
Schifferli, A.: Aseptische Beugesehnen-Veränderungen des Pferdes 121.
Schild, Emmy: 41 Dutoit.
Schiller, F. von: Braut von Messina 11 Aufführungen – Wilhelm Tell 121; 239 Tachau – 262 Bellermann – 65, 188 Grimm.
„ I.: Bau der Blutgefässe bei den Arenicoliden 230.
Schindler, A. sen.: Morgarten 230 – Zurlauben am Morgarten 230.
„ P.: 222 Perrot.
Schinz, H.: Referate über die Publikationen betr. die schweizer. Flora 305 – 16, 16 Beiträge zur Kenntnis.
„ M.: Die Wahrheit der Religion 305.
Schirop, H.: Beitrag zur Biologie des Bacillus vitulisepticus 231.
Schirren, C.: Walter von Plettenberg, Frau von Krüdener 121.
Schittenhelm, A.: 44 Ergebnisse der inneren Medizin.
Schlatter, A.: Erläuterungen zum Neuen Testament 122 – 85 Kappstein.
„ Dora: Wozu Friedel auf der Welt war 172 Christoterpe.
„ W.: Zum Gedächtnis Calvins 172 Christoterpe.
Schlégel, M.: 213 Mayer.
Schlemm, Julie: Wörterbuch zur Vorgeschichte 306.
Schlenk, W.: 61 Gmelin.
Schlettwein, J. A.: 168 Bretschneider.
Schlumpf, J.: Der Schweizer. Typographenbund 122.
„ M.: Der Weibermann 122.
Schlusser, G.: Pfarrer Jeremias Gmelin 306.
Schmalspurbahn Meiringen-Grindelwald: 178 Eingabe der.
Schmalz, J. H.: 287 Krebs.
Schmetz, H.: Seelenfrieden 231.
Schmid, Heinr. A.: Gemälde und Zeichnungen von Matthias Grünewald 122 – 191 Handzeichnungen.
„ -Engweiler, Herm.: Vorlagenwerk in Holz- und Marmor-Malerei 122.
„ S.: Resultate der Ohrenuntersuchungen 122.
„ U.: 316 Walhalla.
Schmidt, C.: Eröffnungsworte zur 52. Hauptversammlung der Deutschen geolog. Gesellschaft zu Basel 231 – Geologie des Simplongebirges 122, 323 – Neue Funde von A. Tobler 231 – Tektonische Demonstrationsbilder 122 – 46 Excursionen – 54 Führer zu geol.
„ C. & Preiswerk, H.: Erläuterungen zur geolog. Karte der Simplongruppe 123; 86 Karte – Geolog. Beschreibung der Lepontinischen Alpen 122; 16 Beiträge zur geol. – Geolog. Karte der Simplongruppe 123; 16 Beiträge zur geol.

Schmidt, E.: 85 Kalischer.
„ J. W.: 272 Conradus – 220 Noack – 152 Zieger.
„ M. B.: 220 Odyniec – 315 Verhandlungen.
„ Paul: Court de Gébelin à Paris 123.
„ Paul W.: 261 Beiträge.
„ R.: Deutsche Buchhändler 231.
Schmitz, P.: 306; 295 Müller D.
Schmoll, F.: Zur Vorgeschichte u. Geschichte der Auflösung der schwedisch-norwegischen Union 123.
Schmoller, G.: 299 Pfleghart.
Schmorl, G.: 315 Verhandlungen.
Schneeberger, J.: 11 Auberson.
Schneeli, O.: Radiotelegraphie und Völkerrecht 231.
Schneider, Alf.: Eisenbahn und Landwirtschaft im Grossherzogtum Baden 231.
„ -Schlöth, Amalie: Basler Kochschule 123.
„ C.: 316 Versicherungslexicon.
„ F.: Traversierung des Gross-Schreckhorns 123.
„ J. M.: Oeffnungsmechanismus der Tulipa-Anthere 306.
Schnitzelbank-Zeitung 123.
Schnorf, C.: Unser Deutsch 231, 231.
Schnürer, F.: 81 Jahrbuch der Zeit.
Schoch, Laura: Silvio Pellico in Mailand 123.
„ V.: Typische Luxationsfraktur des Interkarpalgelenkes 124.
Schöler, O.: Zur Kenntnis der wechselnden Affinitätswertes einfacher Bindungen 232.
Schönberg, S.: Veränderungen im Sinusgebiet des Herzens 232.
Schola Genevensis: 124; 23 Borgeaud.
Schollenberger, J. J.: Die Schweiz seit 1848 124 — 275 Eingabe.
Schorer, H.: Logements locatifs de Fribourg 232.
Schostak, Tema: Ulcus pepticum jejuni 124.
Schrag, A.: Abriss der englischen Grammatik 232 – Schule, Leben und Bildung 124.
Schreiber, P.: Ein Fall von progressiver perniziöser Anämie 306.
„ Th.: Meisterwerke des Städtischen Museums der bildenden Künste zu Leipzig 124.
„ W. L. & Heitz, P.: Die deutschen Accipies und Magister cum discipulis 306.
Schreibkalender: Neuer 124, 232 – Wirz's, für schweizer. Landwirte 306.
Schreiner, E.: Allerlei Menschen 124.
Schrift, Die heilige, des Alten Testaments 124.
Schriften des Vereins für Geschichte des Bodensees 125.
Schröder, A. Chr.: Die höhere Gewalt im internat. Eisenbahnverkehr 306.
„ R.: 213 Meili Entwicklungsperioden.
Schroeter, C.: Eine Exkursion nach den Canarischen Inseln 306 – Pflanzenleben der Alpen 125 – 91 Lebengeschichte.
„ L.: 125 Schroeter C.
Schübling-Bote 306.
Schülerkalender: Kaiser's Neuer Schweizer 125, 306 – Schweizer. 232.
Schuette, Marie: Der schwäbische Schnitzaltar 307.
Schukarew, A.: 210 Louguinine.
Schulen, Städtische, Aarau: 77 Hoffmann E. A; 87 Kistler.
Schuler, C.: 137 Thallmayer.
„ J.: Kleines Rituale für die Pastoration der Italiener 232.
Schulthess, Familie: 233 Schulthess H.
„ F.: Syrische Kanones der Synoden 232.
„ H.: Die Familie Schulthess 233.
„ W.: 171 Candinas.
Schultz, C.: Privatrechtliche Stellung der Ehefrau nach zürcher. Recht 125; 15 Beiträge.
Schultze, Em.: Arbeiter-Kolonie Herdern 125.
„ Ernst: 291 Memoiren.
„ L.: 302 Ris.
Schulverein, Evangelischer, Basel: 248 Wenk.
Schulz, A.: Entwicklungsgeschichte der phanerogamen Flora der Oberrhein. Tiefebene 125 – Verbreitung der Halophilen Phanerogamen 125.
Schulze, E.: 44 Ergebnisse der Physiologie.
„ -Gävernitz, G. von: 231 Schneider – 145 Walli.
Schumacher, E. D.: Unfälle durch elektrische Starkströme 233.
Schumann, F.: 263 Bericht – 310 Studien Psychologische.
„ P.: Zur Histologie des Enddarmes der Haussäugetiere 126.
„ R.: Der Rose Pilgerfahrt 247 Waser.
Schupp, A.: Der Engel der Sklaven 307; 288 Landen.
Schuppli, P.: 137 Thallmayer.
Schurz, C.: 283 Jahrbuch Biographisches.
Schuster, H.: J. G. Hoffmann als Nationalökonom 126.
„ J.: Zur Systematik von Castalia und Nymphæa 126; 100 Mitteilungen aus.
Schwarz, O.: Führer durch Schaffhausen 233.
„ H.: 3 Adressbuch.
„ O.: Steuersysteme des Auslandes 307.
„ R.: Ichthyotaenien der Reptilien 233.
Schwarzenbach, R.: Contribution à l'étude des prasindones 307.
Schwarzwald, Odenwald 126.
Schwefelpräparat, Ein synthetisches, Thigenol Roche 126.
Schweiz: Geographische ... und geschichtliche Studie 233 – (Meyers) 126.
Schweizerbauer, Kalender 233.
Schweizer Blätter für handelsrechtliche Entscheidungen 307.
Schweizerkalender: Amerikanischer 126, 307 – Des Volksboten 233 – für Elektrotechniker 307.
Schweizer Volk, deine Taten erhalten dich 126.
Schweizer-Zeitfragen: 233; 194 Hitzig; 234 Seidel.
Schweri, A.: 109 Pontoppidan.
Schwiff, S.: Folgen des vorzeitigen Blasensprunges 126.
Scuola majore di Loco: 104 Nizzola.
Sechehaye, Ch. A.: Programme et méthodes de la linguistique théorique 127.
Secrétan, Ch.: Le droit de la femme 127.
Seeligmann, F.: Derivate des s-Triaethylbenzols 234.
Segantini, G.: 160 Avenarius – 216 Monod – 124 Schreiber.
Segesser, F.: Studien zum Ruhetagsgesetz 127.
Seidel, R: Schule der Zukunft 234; 233 Schweizer-Zeitfragen.
Sekundarschule von Interlaken: 251 Wymann O.
Selensky, Minna: Ueber Nephropexie 234.
Seminar, Bernisches: 11 Ausbildung.
Semper, O.: 110 Prinzhorn.
Seneca, L. A.: 29 Burnier.
Senft, M.: Myologie der Vorderextremitäten von Hapale jacchus 127.

Senn, A.: Leistungsfähigkeit der abdominalen Totalexstirpation 234.
„ Ch. H.: Kulinarisches Lexikon 234.
„ O.: Gestalts- und Lageveränderung der Pflanzen-Chromatophoren 234.
Sensine, H.: Dans la lumière de la Grèce 234.
Serazzi, L.: 18 Bernhardt Navigazione.
Sering, M.: 299 Pfleghart.
Servet, M.: 285 Karmin.
Sevin, L.: 281 Hebel Gedichte.
Seward, A. C.: 276 Ernst Flora.
Seydlitz, E. von: Geographie 127.
Sganzini, C.: Zur Grundlegung der realistischen Theorie der doppelten Buchhaltung 307.
Shakespeare, W.: 197, 197 Joachimi-Dege.
Shaw, W. A.: Lenzburg Castle 234.
Sherer, M.: 291 Memoiren.
Shitkewitsch, N. v.: 69 Handbuch.
Sichler, A.: Erziehungs- und Unterichtswesen 308; 264, 264 Bibliographie – Ueber den Tranche ébarbée 308.
Sidler, G. J.: 26 Bützberger – 64 Graf J. H. – 138 Tobler G.
Siebenbürger, H.: Derivate des m-Aminothiophenols 127.
Sieber, J. C.: 317 Wattelet.
Siedel, E.: Wie einer jung war, Lebenserinnerungen eines alten Seelsorgers 234.
Siegfried, H.: Rinderschädelfunde von Pasquart 127, 323.
Siegrist, A.: Festrede bei Eröffnung der neuen Universitäts-Augenklinik in Bern 308 – 157 Adam – 77 Hosch – 236 Spühler O.
„ H.: Ueber Manus valga 308.
Siemiradzki, B. von: Abspaltung von Kohlenmonoxyd 127.
Siew, W.: Ueber Cervixmyome 308.
Sigerist, Frieda: Kochbuch 308.
Silbernagel, Ad.: Ernst Stückelberg 127.
„ Alf.: Ein Beitrag zur Kinderschutz-Gesetzgebung 234 – Zum Anzug für die Einführung der Berufsvormundschaft 234.
Silberschmidt, W.: 41 Eberle 53 Fritzsche.
Sillig, C.: L'ophtalmoréaction 46 Etudes.
Simen, R.: Exposition internationale, Milan 235.
Simon, Helene: 58 Gerhard.
„ J. M.: 68 Haje.
Simonsfeld, H.: Jahrbücher des deutschen Reiches unter Friedrich I. 128; 82 Jahrbücher.
Simplon, Der 128.
Simplontunnel: 128 Souvenir; 152 Zobeltitz.
Sintzel, M.: 241 Tschümperlin.
Sionistes, 6e Congrès des, Bâle: 35 Congres.
Sissoeff, Catherine: Etude de la condensation des amines aromatiques primaires 235.
Sliosberg, Beila: Nebennierenblutungen im Kindesalter 128.
Smirnoff, Kaleria: Arthrite déformante posttraumatique 308.
Smith, A. H.: Das neue China 308; 280 Handbücher.
„ Hélène: 174 Cuendet.
„ W. jun.: Zur Kenntnis der Ester von Kohlenhydraten 128.
Socialiste, Congrès, internat. d'Amsterdam: 35 Congrès Soc.
Société pour l'observation du Dimanche, Notice: 235; 175 Deluz.
Soldats suisses au service étranger 235.
Solennité d'inauguration du monument d'Ermenonville 235.
Sommer, E.: Fango und Fangobehandlung, *etc.* 196 Jahrbuch über – Wirkliche Temperaturverteilung in Mitteleuropa 235 – 196 Jahrbuch über.
„ U.: 128; 143 Viehzucht.
Sonne, E.: 202 Koehn.
Sonntagsfeier, Internat. Kongress für: 142 Verhandlungen des XII. Internat.
Soulier, E.: 304 Sangnier.
Soullier, N.: Vers une notion rationnelle de l'expérience religieuse 308.
Souvenir du percement du Simplon 128.
Spahr, A.: Sonnenblick 128.
Speiser, Felix: Reiseeindrücke in Amerika 128.
„ Friedr.: Kirchliche Form des Verlöbnisses und des Eheabschlusses 128.
Spencer, H.: 190 Häberlin.
Sperber, Alice: Charakteristik der Lothringer Märchensammlung von Cosquin 235.
Speyer, J.: Beiträge zur Entwicklungsgeschichte der Rinde pharmakognostisch interessanter Pflanzen 308.
Speyr, W. v.: 104 Neft.
Spicker, G.: Vom Kloster ins akademische Lehramt 128.
Spiess, A.: 267 Buchhaltung – 305 Scheidegger.
Spillmann, J.: Ein Opfer des Beichtgeheimnisses 129 – Romane und Erzählungen 129, 235, 309 – Um das Leben einer Königin 128 – Wunderblume von Woxindon 235 – 288 Landen.
Spindler-Engelsen, Anna de: Observations sur la pathogenèse de l'abcès rétro-pharyngien 129.
Spir, A.: Werke, Denken und Wirklichkeit 236.
Spiro, C.: 44 Ergebnisse der Physiologie.
Spitteler, C.: Friedli 236 – Gustav 236 – Lachende Wahrheiten 236 – Literarische Gleichnisse 236 – Mein Schaffen 236.
Spitzer, J. A.: 69 Handbuch für.
Spörlin, Margarethe: Der Pelzrock 129.
Sports d'hiver en Suisse 309.
Sprachverein, Deutschschweizer.: 231 Schnorf.
Spranger, E.: 303 Rousseau Kulturideale.
Sprecher, A.: Le Ginkgo biloba L. 129; 138 Travaux.
„ H.: 129 Sprecher P.
„ P.: Ermordung des Oberst Hans Sprecher 129.
Springer, F.: 52 Francke.
„ J.: Sebastian Brants Bildnisse 129; 134 Studien zur.
Spühler, H.: Der Blätterstock 236.
„ J.: Johann Jacob Egg 129.
„ O.: Sogen. fleckförmige Fettdegeneration der Sehnerven 236.
Spyri, Johanna: Am Sonntag 129 – Die Stauffer-Mühle 130.
Staat und Gesellschaft der neueren Zeit 130.
Staatskalender, Bernischer 130.
„ des Kantons: Appenzell A.-Rh. 130 – Glarus 130 – Luzern 130 – Schwyz 130 – Uri 236.
„ des Standes: Aargau 130 – St. Gallen 130 – Zug 130.
„ Graubündnerischer 236.
Stadt: Genf 314, 314 Turrettini Th. – Zürich 108 Pflüger Gemeindesozialismus; 284 Jahrbuch Statistisches.
Stadtbibliothek St. Gallen: 3 Actenstücke.
Stadtrat, Grosser, Zürich: 111 Protocoll des Grossen Stadtrates.
Stadtschützengesellschaft Bremgarten: 218 Müller-Landolt J.

Stadttheater Basel: 28 Burckhardt C. C.; 75 Heusler.
Stäbli, A.: 149 Wolf.
Stäckel, P.: 80 Jacobi.
Städteverband, Schweizer.: 309 Steiger.
Stähelin, F.: Probleme der Israelitischen Geschichte 130.
„ Margaretha: 52 Fox.
„ P.: Elektrolytische Oxydation 236.
Staël, Mme A. L. G. de: 107 Pellissier — 319 Wittmer.
Stahl, E.: 90 Lambert A.
Stamm, L.: Beiträge zur Kenntnis der Flavongruppe 130.
Stampfli, W.: Die schweizer. Staatsaufsicht auf das private Versicherungswesen 130.
Stang, W.: Sozialismus und Christentum 130.
Stange, A.: Die Zeitalter der Chemie 236.
Stanischitsch, Alexa: Ursprung der Zadruga 131; 18 Berner Studien.
Stark, J.: 282 Herzl.
Stassen, F.: 108 Pestalozzi — 303 Rousseau Briefe — 145 Wagner Rich.
Statistik des: Rollmaterials der Eisenbahnen 237 — Warenverkehrs 237.
„ Schweizer.: 131, 237; 19 Bewegung; 43 Ehe; 179, 179 Ergebnisse; 82 Jahrbuch; 83 Irrenanstalten; 223 Prüfung; 114 Résultats.
Statistique de la Suisse: 131, 237; 10 Asiles; 179 Ergebnisse; 180 Examen; 82 Jahrbuch; 95 Mariages; 102 Mouvement; 114, 225 Résultats.
„ des: chemins de fer suisses 43 Eisenbahnstatistik — postes et télégraphes 109 Poststatistik — vins suisses 317 Weinstat.
„ du canton de: Fribourg 232 Schorer — Vaud 237; 217 Morax.
„ du: commerce de la Suisse 237 Statistik des War. — commerce suisse, tableau provisoire 69 Handelsstatistik — matériel roulant des chemins de fer 237 Statistik des Rollmaterials.
„ générale: de la télégraphie 131 — du service postal 131.
Staub, H.: 203 Konzelmann.
„ W.: Nouvelles recherches sur la tyrosinase 309; 312 Travaux.
Stauffacher, H.: Phylloxera vastatrix 237.
Stebler, F. G.: Am Lötschberg 132 · Herkunftsbestimmung der Saaten 131 - 137 Thallmayer.
Steck-Brodbeck, Henriette L.: 58 Gerhard.
„ L.: Stimmapparat des Hemidaktylus garnoti 237.
Steffen, C.: 301 Rechtskunde.
Steffens, F.: Lateinische Paläographie 132 (3 mal) — Proben aus Handschriften lateinischer Schriftsteller 132.
„ H.: Lebenserinnerungen 238.
„ M.: Absorption der photographisch wirksamen Röntgenstrahlen 132.
Stegemann, G.: Interessantes aus der Statistik 273 Degener.
„ H.: Die Befreiten 132 — Schweizerballade 216 Monatshefte.
Steiger, O. von: 136 Tavel R. von.
„ J.: Steuerstatistik des schweizer. Städteverbandes 309 — 182 Finanzjahrbuch.
Steimer, R.: Zur Erinnerung an die Grundsteinlegung der Antoniuskirche in Zürich 133 70 Hartmann An.
Stein, L.: Neuromantische Bewegung unserer Tage 133 — Philosophische Strömungen der Gegenwart 238 — 18 Berner Studien.
Steinberger, A.: Rudolf von Habsburg und Albert von Oesterreich 133.
Steinbuch, Marie: Fee 309.
Steiner, E.: Zur Pflege unserer Bibliotheken 309.
„ H.: 238 Steffens.
„ J. A.: Spezialisation der Alchimillenbewohnenden Sphaerotheca Humuli 310.
„ P.: Kamerun als Kolonie und Missionsfeld 310; 280 Handbücher 303 Römer.
Steinlen, Th. A.: 222 Pica.
Steinmann, A.: Arbeitgeberverbände 133.
Steinmetz, H.: 61 Gmelin.
Stella, Lausanne: 211 Maillard L.
Stella, A.: 123 Schmidt & Preiswerk Karte.
Stellung der Konsumenten zur Gesetzgebung betr. den unlauteren Wettbewerb: 133; 144 Volksbibliothek.
Stempelin, Olga: Zur Differentialdiagnose der perniziösen Anämie 310.
Stephany, A.: Kulissengeheimnisse aus Elsass-Lothringen 238.
Stern, A.: Aktenstücke zur Ausweisung Herweghs aus Zürich 216 Monatshefte.
„ E.: 59 Gespensternovellen.
„ L. Chr.: 290 Literaturen.
„ R.: Chemie der Aquochromsalze 238.
„ Th.: Menschenbildung 310.
Sternik, H.: Luftembolie bei Placenta praevia 133.
Stettner, E.: 69 Handbuch für.
Steueramt, Kanton., Zürich: 314 Uebersicht.
Steuernagel, C.: 124 Schrift
Stichler, C.: Deutsche Familienkunde 133 153 Zunft.
Stiefel, E.: 201 Kesser Luzern.
Stierlin, R.: 312 Tobler J.
Stimmer, T.: Die Lebensalter des Menschen 133; 15 Beham.
Stockmeyer, C.: Bilder aus der Diaspora 133.
Stoos, C.: Lehrbuch des oesterreich. Strafrechts 238.
Stooss, W.: Studien über Norwegische Titanite, *etc.* 133.
Stoppani, G. A.: 89 Kühn.
Strafforello, G.: La patria 134.
Strasser, Ch.: Gedichte von einer Weltreise 310 — Prinzessin Lüge 310.
„ G.: Aus Grindelwald, Von des Grabes Rand auf zum Oberland 134 — Ernst und Humor aus dem Leben des 12. Infanterie-Regiments 134.
„ H.: Lehrbuch der Muskel- und Gelenkmechanik 134.
Strauss, D. F.: 199 Karo — 88 Kohut — 108 Pfannmüller — 152, 321 Ziegler Th.
Strebel, J.: 234 Senn Ch. H.
Strickler, J.: Versuch eines Pressprozesses von General Turreau gegen Schweizer 134.
Stubenrauch, H.: 47, 180 Familienbibliothek.
Stuck, F. von: 137 Tschudi.
Stucki, A.: Grundriss der Postgeschichte 310.
„ G.: Für die Chlyne 310.
Studer, D. & Greyerz, O. von: Der kleine Sprachschüler 134.
„ Th.: 48 Fatio — 127 Siegfried.
„ W.: Ueber Pseudoleukämie 238.
Studerus, A.: 54 Frohmader.
Studien: Psychologische 310 — zum Ruhetagsgesetz 134; 127 Segesser — zur deutschen Kunstgeschichte 134, 310; 266 Brinckmann; 306 Schreiber W. L.; 307 Schuette; 129 Springer.
Stückelberg, Ernst: [Nekrolog] 134; 127 Silbernagel.

Stückelberg, Ernst A.: 67 Günter.
Stürenburg, C.: 213 Mazel.
Sturm, J.: Flora 97 Meierhofer.
Sudhoff, C.: Deutsche medizinische Inkunabeln 134.
Sütterlin, A.: Hans Georg Sütterlin 135.
„ H. G.: 135 Sütterlin A.
Suisse, étude géographique *etc.* 238.
Suizo-Argentino, El 135.
Sulger-Gebing, E.: Peter Cornelius 135.
Sulzer, J. G.: 77 Hofstaetter.
Suso, H.: 108 Pfannmüller.
Suter, A.: Die Nacherbschaft 238.
„ E.: 36 Correspondenz.
„ H.: 71 Hassler.
„ R.: Die aargauische Brandversicherungsanstalt 135.
Sutermeister, F.: 192 Heim.
Suttner, Bertha von: Memoiren 328.
Swift, J.: Voyages de Gulliver 135.

T

Taban, G.: Oui pour la paix 135.
Tabellen, Statistische, der Zürcher. Seidenindustrie-Gesellschaft 239.
Tableau des Bains de Leück 135.
Tachau, L.: Erläuterung von Schillers Wilhelm Tell 239.
Täuber, C.: Ortsnamen und Sprachwissenschaft 239.
Tagmann, A.: Kynologisch-ornithologisches Lehr- und Adressbuch der Schweiz 135.
Taine, H.: Pages choisies 239.
Tarif postal de poche 135.
Tariffa postale tascabile 135.
Tarlowsky, Lydia P.: Drüsenschlauchähnliche Bildungen 239.
Tarnuzzer, Chr.: Geologische Beobachtungen während des Baues der Eisenbahn Davos-Filisur 135 – St. Moritz 239 – Serpentingesteine und Asbest 136.
Taschenbuch: für die schweizer. reform. Geistlichen 136, 311 – Neues Berner 311 – Zürcher 311.
Taschenkalender: Bündnerischer 311 – des Verbandes schweiz. Konsumvereine 239.
„ für Schweizer.: Alpenclubisten 136 – Schützen 136 – Wehrmänner 136; 43 Einteilung.
Taschen- und Schreibkalender 136.
Taschen-Posttarif 136.
Tavel, E.: Behandlung der Varicen 136 – Technique de l'opération de la hernie ombilicale 239 – 234 Selensky.
„ R. von: Der Schtärn vo Buebebärg 136.
Tcheremouchkine, Lydie: La Novocaïne 311.
Tchornaia, Clara: Localisation de la pneumonie chez les enfants 311.
Technikum, Westschweizer., Biel: 36 Crelier.
Tell: 262 Bellermann – 65, 188 Grimm — 101 Morsier – 121 Schiller – 239 Tachau.
Ter Gazarian, G.: 210 Louguinine.
Terra, P. de: Konversationsbuch für die zahnärztliche Praxis 136 – Repetitorium der Zahnheilkunde 137.
Testament, Altes, poetische und prophetische Bücher 311.
Teubner, B. G., Leipzig: 142 Verlag.
Teucher, E.: Lehrgang der darstellenden Geometrie 137.
Textilsammlung Iklé, Katalog 239.
Thallmayer, R. A.: Dritte alpwirtschaftl. Studienreise steirischer Landwirte 137.
Theater in Basel: 75 Heusler.
Theatercatalog: H. R. Sauerländer & Co. 137 – J. Wirz 137.
Théâtre de Genève: 38 Dessous.
Theilacker, S.: Volk und Masse in Grabbes Dramen 137.
Theile, P.: Fibroepitheliale Veränderungen der Brustdrüse 311.
Thélin, Ch.: Diagnostic de la grossesse extratérine 239.
Thellung, A.: 16 Beiträge zur Kenntnis – 100 Mitteilungen aus.
Theorie und Praxis des Sekundarschul-Unterrichtes 137, 240.
Thiébaud, M.: Contribution à la biologie du lac de Saint-Blaise 137.
Thierry, Marie: 185, 185 Fuchs.
Thierschutzkalender, Schweizer. 311.
Thies, F.: Streiks und Lohnbewegungen 312.
Thimm, Johanna: 137; 47 Familienbibliothek.
Thöny, M.: Schuders 240.
Thoma, H.: 281 Hebel Erzählungen.
Thomann, R.: 228 Sängerkalender Schweizer.
Thomas, F.: Das Kreuz Christi 312 – Leben in Christo 312 Préjugés d'hier 312.
„ W.: Nietzsche et le christianisme 240.
Thomé, W.: Flora von Deutschland 99, 215 Migula.
Thommen, Ed.: Das Einwanderungsgesetz der Vereinigten Staaten 240.
„ Emil: Aus Faeschs Reisebeschreibung 240.
„ Erw.: 137 Thallmayer.
„ R.: Diplomatik 138 – Einführung des gregorianischen Kalenders 138.
Thompson, J. D.: 190 Handbook.
Thouvenot, E.: Un programme de vie individuelle et collective 312 – 298 Orr.
Thurow, H.: Kinder-Idyllen 138.
Tigerstedt, R.: 69 Handbuch der.
Tillier, C.: Belle-Plante et Cornélius 240.
Tischendorff, J.: Präparationen für den geographischen Unterricht 138.
Tissot, Rosine: 281 Hautesource.
Tisza, E.: Bestandteile der Soranjee 312.
Tobler, Ad.: Vermischte Beiträge zur französischen Grammatik 138, 240.
„ Alf.: Neue Witze aus Appenzell 240.
„ Alf. [jun.]: Synthese des 3-Oxy-4'-Isopropyl-flavonols 138.
„ Aug.: 231 Schmidt C. Funde.
„ G.: Johann Rudolf Wyss 312 – Zur Erinnerung an Prof. G. Sidler 138.
„ H.: 307 Schweizer Blätter.
„ Josephine: Radikaloperationen der Hernien im Kindesalter 312.
„ L.: Verdauung der Milch im Magen 44 Ergebnisse der inneren Medizin.
„ S.: Die Enkel Winkelrieds 35 Cornicelius.
„ U.: Sprachstoff für den Schönschreib-Unterricht an den Primarschulen 312.
Töchterschule, Höhere, der Stadt Zürich: 217 Morel L.
Tolstoi, L.: Herr und Knecht 240; 244 Verein Zürich – 166 Biroukof – 228 Saitschik.
Tomi, W.: Synthese des 1,3',4'-Trioxy-3-Methylflavons 240.
Tonger, P. J.: Lebensfreude 138.
Toulouse, E.: 173 Collet.
Tourenführer: 240; 164 Berg.
Tourtoulon, P. de: Principes philosophiques de l'histoire du droit 312.

Tramm, W.: Diskussion des Hermite'schen Polynoms 241.
Trapp, E.: Friedrich Hegar 101 Monographien.
Travaux de l'Institut de botanique de Genève: 138, 312; 271 Chodat; 273 Déléano; 129 Sprecher A.; 309 Staub.
Traz, R. de: Au temps de la jeunesse 138.
Treadwell, F. P.: Kurzes Lehrbuch der analytischen Chemie 313.
Trepp, J. M.: Heinrich Bansi 139.
Trösch, A.: Beiträge zur Geologie der westlichen Kientaleralpen 241 – 12 Baltzer – 85 Karte.
Tronchin, H.: Un médecin du 18e siècle, Théodore Tronchin 52 Fournier.
„ Th.: 52 Fournier.
Troxler, J.: Neuere Entwicklung des Altkatholizismus 313.
Trübner, C.: 292 Minerva.
Trüssel, F.: Das Institut der Staatsanwaltschaft im Bernischen Recht 313; 257 Abhandlungen.
Tschamber, C.: Hüningen 139.
Tscharner, Ludw. von [Fürsprech]: Rechtsgeschichte des Obersimmentales bis zum Jahre 1798 241; 157 Abhandlungen – Rechtsgeschichte des Obersimmentales in vorbernischer Zeit 241.
„ Ludw. von [Oberst]: Studie über die Neuordnung der Genietruppen 313.
Tschirch, A.: Chemie und Biologie der pflanzlichen Sekrete 139 – Festsitzung zur Feier der 200. Wiederkehr von Hallers Geburtstag 313 – Handbuch der Pharmakognosie 139, 241, 313 – Rede, gehalten bei der Feier der Enthüllung des Haller-Denkmals 313.
„ O.: A. von Haller als Dichter 241.
Tschudi, Hugo von: 139 – Die Sammlung Arnhold 241.
Tschümperlin, J.: Der lebendige Rosenkranz 241.
Tschulok, S.: Zur Methodologie und Geschichte der Deszendenztheorie 139.
Türler, H.: 311 Taschenbuch Neues.
Tumbült, G.: Das Fürstentum Fürstenberg 139.
Tuor, P.: 83 Ischi.
Turban, C.: Menstruation und Lungentuberkulose 241.
„ C. & Baer, G.: Opsonischer Index und Tuberkulose 242.
Turbines de l'usine de Séchilienne 242.
Turmann, M.: L'éducation populaire, les œuvres complémentaires de l'école 313.
Turnerkalender, Schweizer. 313.
Turnverein, Eidg.: 67 Oysi.
Turreau, L. M.: 134 Strickler.
Turrettini, G.: Recherches sur les trémulations fibrillaires du cœur 314.
„ Th.: A propos de l'expertise technique de l'usine de Chèvres 314 – Réponse à la communication du Conseil municipal 314.
Twiehausen, O.: Rousseaus Pädagogik 314, 314.
Typographenbund, Schweizer.: 122 Schlumpf J.

U

Uebele. : 285 Keck.
Uebelhör, M.: Die Zürcher. Presse am Anfang des 19. Jahrhunderts 314 – 262 Beiträge zur Geschichte.
Uebereinkommen, Internat., über den Eisenbahn-Frachtverkehr 242.
Uebersicht: Amtliche, der Verhandlungen des Grossen Rates ... des Kts. Luzern 242 – der Vermögens- und Einkommenssteuerpflichtigen des Kts Zürich 314.
Uhland, L.: Ernst, Herzog von Schwaben 314 – Gedichte 139.
Uhler, C.: Die Sägmühlen 242; 244 Verein Basel.
Ukert, F. A.: 70 Hartmann L. M.
Ule, W.: Niederschlag und Abfluss in Mitteleuropa 139.
Ullmann, S.: Geschichte der spanisch-portugies. Juden in Amsterdam 242.
Ullrich, R.: Programmwesen und Programmbibliothek der höheren Schulen 140.
Ulmès, T. d': La vie de Monique 242.
Unger, A. W.: Wie ein Buch entsteht 242.
„ J.: Ein Beitrag zur Wertung der Milchzeichen beim Rind 314.
Universität: Basel 122 Schmidt Geologie; 130 Stähelin — Bern 117 Rossel Essai; 308 Siegrist A. — Freiburg 15 Beck J. Volksw. – Zürich 65 Greinacher; 207, 207 Lang A.; 148 Wettbewerb.
„ und Schule 315.
Université de: Berne 117 Rossel Essai – Genève 23 Borgeaud; 111 Professeurs; 143 Vivat.
Universitätskalender: Basler 140 – Berner 140, 242 — Deutscher 243.
Untersuchungen betr. die Rentabilität der schweizer. Landwirtschaft 315.
„ : Sprachgeographische 140 – zur neueren Sprach- und Literaturgeschichte 243; 197 Joachimi.
Uppenborn, F.: 307 Schweizer Kalender.
Urnerland, Durch das: 140; 103 Nager.
Utzinger, H.: 30 Calmberg.

V

V., M.: 48 Femme.
Vadianus: Vadianische Briefsammlung 315; 294 Mitteilungen zur.
Vadier, Berthe: Alkestis 315.
Valentin, F.: Einfluss letaler Verbrennungen 140.
Valeurs de placement 243.
Vallet, E.: 162 Baud-Bovy Vacances.
Vallière, P. de: Histoire du drapeau suisse 315.
Vallotton, Amélie: 140 Vallotton B.
„ B.: Cités ouvrières de Mulhouse 243 – La famille Profit 315 — Liberté, patrie, armée 140 – Torgnoluz 140.
„ Marguerite: 140 Vallotton B.
„ P.: Jésus-Christ et la mission 243.
Van der Borght, R.: 316 Versicherungslexicon.
Van der Slooten, J. C.: Bakteriologische Wurstuntersuchung 243.
Vaucher, A. H.: 189 Gynaecologia.
Vautier, B.: 124 Schreiber.
Vélain, Ch.: 114 Revue de géographie.
Veneziano, A.: 266 Brinckmann.
Veraguth, O.: Das psychogalvanische Reflexphänomen 243.
Verband der Schweizer. Lehrlingspatronate 243.
Verein für Verbreitung guter Schriften: Basel 244, 315; 157 Adelung; 164 Berlepsch; 242 Uhler; 320 Zahn Verena Stadler – Bern 244; 160 Bachmann; 190 Haller F.; 193 Hemmann; 225 Reinhart – Zürich 244; 197 Immermann; 210 Ludwig; 228 Sand; 240 Tolstoi.

Vereinigung, Schweizer., zur Förderung des internat. Arbeiterschutzes: 140, 141 (4 mal); 108 Pfleghart; 113 Reichesberg N. Gesetzgebung; 146 Wegmann; 148 Wild A.; 152 Zinsli.
Vereins-Sortiment, Schweizer., Olten: 15 Beer R.
Verfassung für den Kt. Appenzell A.-Rh. 141.
Verhandlungen der: Deutschen Pathologischen Gesellschaft 315 – Naturforschenden Gesellschaft Basel 141; 62 Goppelsroeder – 49. Versammlung deutscher Philologen 141 – St. Gallischen Gemeinnützigen Gesellschaft 141 – Schweizer. Naturforschenden Gesellschaft 142; 103 Necrologe – VI. Schweizer. Konferenz für das Idiotenwesen 316 – Thurgauischen Schulsynode 142.
„ des: Cantonsrates von Solothurn 142 – Grossen Rates (v. Graubünden) 142, 142 – 7. internat. Geographen-Kongresses 244 – 12. internat. Kongresses für Sonntagsfeier 142.
Verlag, B. G. Teubner's 142.
Verlagscatalog: der Laupp'schen Buchhandlung 143 – von J. C. B. Mohr 143.
Verlosungskalender der neuen Basler Handelszeitung 316.
Vernehmlassung der Internat. Rheinregulierungs-Kommission 143.
Versicherungslexicon 316.
Version explicative de la Sainte Bible: 244; 184 Frey.
Versuch eines Pressprozesses von General Turreau: 143; 134 Strickler.
Verzeichnis der: Behörden des Kts. Thurgau 244 – schweizer. Eisenbahnen 143, 244.
Vetsch, J.: Die Vokale der Stammsilben in den Appenzeller Mundarten 143.
Vetter Jacob 143.
Vevey, E. de: Manuel d'industrie laitière 143.
Viallate, A.: 244 Vie.
Victoria, reine: 117 Rossier.
Vie politique dans les deux mondes 244.
Viehzucht, 68 Heilmittel 143.
Vierordt, O.: 74 Herzog H.
Ville de Genève: 314, 314 Turrettini Th.
Villers, Ch. de: 319 Wittmer.
Vinci, Leonardo da: 282 Hoerth.
Vinet, A.: 57 Oay.
Vischer, E.: 225 Religion.
Vittoz, E.: L'école nouvelle à Chailly 244.
Vivanti, G.: 30 Cantor.
Vivat Academia 143.
Vögtlin, A.: 291 Maupassant.
Vömel, A.: Graf von Zeppelin 244 – 192 Hausfreund.
Vogeler, H.: 283 Huch.
Vogelsanger, Th.: Spätblutungen im Wochenbett 245.
Vogler, P.: Verbreitungsmittel der Alpenflora 125 Schroeter – 125 Schroeter.
Vogt, A: Basile Ier, empereur de Byzance 316.
„ W.: Sexe faible 245.
Vogtherr, E.: 185 Fulpius.
Vogüé, E. M. de: 187 Girardin – 298 Paraboles.
Volck, A.: 234 Siedel.
Volkart, Alb.: Neue Erfahrungen auf dem Gebiete des Futterbaues 143.
„ -Schlatter, Anna: 245 (3 mal), 246 Volkart H.
„ H. & Volkart-Schlatter, Anna: Buch der einfachen Hausfrau 245 (3 mal); 202 Knoll – Koch-, Haushaltungs- und Gesundheitsbüchlein 246.
Volkmann, R. von: 58 Gerhardt.
Volksbibliothek, Genossenschaftliche: 144, 144; 102, 102 Müller H.; 109 Platter; 133 Stellung.
Volksschriften des Arbeiterfreundes 144.
Voltaire, F. M. Arouet de: 52 Fournier.
Volz, W.: 237 Steck.
Vorlesungsverzeichnisse der Universitäten 246.
Voss, R.: Jürg Jenatsch 316.
Vouga, Ch. A.: Cas d'entérocèle vaginale postérieure 144.
„ P.: Essai sur l'origine des habitants du Val de Travers 246; 224 Recueil de.

W

Waeber, Hedwig: Die Schweiz des 18. Jahrhunderts 144.
„ P.: Verzeichnis juristischer Abkürzungen 246.
Waechter, H.: 34 Commentar.
Wærferth, Bischof: 72 Hecht.
Waetzoldt, W.: Kunst des Porträts 144.
Wagner, E.: Fundstätten und Funde aus vorgeschichtlicher ... Zeit im Grossherzogtum Baden 246.
„ H.: 58 Geographen-Kalender.
„ O. R.: La Suisse 144.
„ Rich.: R. Wagner an Eliza Wille 144 – R. Wagner in seinen Briefen 145 - 201 Kloss – 252 Zeitung.
„ Rob.: Der kretische Aufstand 145.
Wahlster, H.: 55 Führer-Karte.
Wais, J.: Bodensee-Führer 145.
Walafried Strabo: 108 Pfannmüller.
Walberg, E.: Saggio sulla fonetica del parlare di Celerina-Cresta 145.
Waldburger, A.: Eidgenössisches und St. Gallisches Sonntagsrecht 247 – 192 Heimkalender.
Walder E.: Festschrift der Sektion Uto des S. A. C. 247.
Walhalla, Bücherei für vaterl. Geschichte 316.
Walli, P. F.: Dezentralisation der Industrie im Grossherzogtum Baden 145.
Walliser Sagen 247.
Wallner, C. R.: 30 Cantor.
Wallsee, H. E.: Die Kunstgewerbeschule zu Hamburg 145.
Walser, E.: Theorie des Witzes 145.
„ H.: Die Schweiz 146 - Landeskunde der Schweiz 316.
„ R.: Der Gehülfe 146.
Waltenberger, A.: Allgäu, Vorarlberg und Westtirol 247.
„ E.: 247 Waltenberger A.
Walter, Ch.: Hydracarinen der Schweiz 247.
Walthard, M.: 234 Senn A.
Walther, J.: Vorschule der Geologie 247.
Walzel, O. F.: Wirklichkeitsfreude der neueren schweizer Dichtung 146 – 243 Untersuchungen.
Warnery, Renée: La conférence de Baslow 272 Conférence.
Warschawsky, Zina: Behandlung der offenen Wunden 247.
Wartmann, H.: 315 Vadianus.
„ W.: Vitraux suisses au Musée du Louvre 316.
Waser, Hedwig: Wir Frauen gegen den Alkohol 146; 5 Alcoholgegnerbund.
„ -Krebs, Maria: Nachspiel zu Schumann's Der Rose Pilgerfahrt 247,

Wasilewski, R.: Virulence des bacilles de la tuberculose humaine pour les lapins 146.
Wasserzieher, E.: 34 Combe T. Marcel – 41 Dutoit.
Wassiliew, V. P.: 164 Bericht über die.
Wattelet, H.: Aus dem Leben J. C. Siebers 317.
Wayss & Freytag A.-G., Neustadt a. H.: 100 Mörsch.
Weber, Andr.: Einfluss der Sulfogruppe im Orthotoluidin 317.
„ Aug.: 267 Buchhaltung.
„ D.: Beiträge zur Anatomie einiger Samen und Früchte 146.
„ O.: 117 Rousseau.
„ J.: 39 Dierauer.
„ S.: Fiorenzo di Lorenzo 247.
Webschule Wattwil: 54 Frohmader.
Wechsler, E.: Soldatenlieder 248.
Weck-Boccard, E. de: 258 Alpes.
Wedekind, F.: Die Zensur 248 – Oaha 248 – 199 Kapp.
Weech, F. von: 212 Mathy.
Weese, A.: Burgunder Kirchen 146.
Wege zu deutscher Kultur 317.
Wegelin, O.: Prüfung der wichtigsten Methoden zur Bestimmung der Salpetersäure 146.
„ H.: 100 Mitteilungen der.
Wegener, J.: Die deutsche oberrheinische Type 317; 304 Sammlung bibl.
Wegmann, H.: Durchführung der Arbeiterschutzgesetze 146; 141 Vereinigung.
Weidmann, A.: Das Kommissionsgeschäft 248 – Selbsteintrittsrecht des Kommissionärs 248.
Weihnachtscatalog hrg. v. Fehr 317.
Weihnachts- und Neujahrscatalog: Koerber 317 – Müller 317.
Weingartner, S.: Reusseiten des alten Luzern 248.
Weinmann, C.: Geschichte der Kirchenmusik 248.
Weinstatistik, Schweizer. 317.
Weinstein, Sophie: Untersuchungen über den salzigen Geschmack der Salze 146.
Weismann, A.: 114 Revue Internat.
Weiss, Alb.: Erfahrungen beim Betrieb von Vertikalöfen 317.
„ Alb. M.: Apologie des Christentums 147.
„ Th.: Die Berufung an das Bundesgericht in Zivilsachen 147.
Wellner, W. A.: 153 Zschokke H.
Welti, F. E.: Beiträge zur Geschichte der älteren Stadtteile von Freiburg 147; 3 Abhandlungen zum.
Wendland, J.: 225 Religion.
„ P.: 315 Universität.
Wenger-Ruutz, Lisa: Der Einzige 317 – Eine Heimkehr 317 – Joggeli söll ga Birli schüttle 318 – Prüfungen 248 – Vom ungehorsamen Jockel 318.
„ R.: 14 Baun.
Wenk, E.: Zur Erinnerung an die Feier des 25-jährigen Bestandes des Evangel. Schulvereins Basel 248.
Wenke, A.: Junghegeltum und Pietismus in Schwaben 147.
Wermuth, J. F.: 279 Günter.
„ Sophie: Die junge Köchin 147.
Werner, Alf.: Neuere Anschauungen auf dem Gebiete der anorganischen Chemie 318 – 261 Beiträge.
Werner, Anton von: 305 Scheffel.
„ B.: Internat. Handbuch für die Brauerei-Industrie 248.
„ H.: Kann das Christentum geisteskrank machen 147.
„ L.: Genf 147; 65 Griebens – Ober- und Unter-Engadin 147; 65 Griebens – Rhonetal und Zermatt 148; 65 Griebens.
„ -Riehm, M.: 45 Erinnerung.
Wernle, P.: Einführung in das theologische Studium 148 – J. H. Wichern 318 – 52 Fox – 225 Religion.
Wernly, O.: 225 Ribi.
Wesendonk, Mathilde: 145 Wagner Richard.
„ O.: 145 Wagner Richard.
Wessenberg, I. H. von: 42 Eckart.
Wettbewerb, Der, für die Universitätsbauten in Zürich 148.
Wettstein, O.: 262 Beiträge zur Geschichte.
„ Walter [Schaffhausen]: Osterferien in Strassburg 318.
„ Walter [Zürich]: Zur Gemeindefinanzreform in Zürich 148.
Wey, J.: Das Vorarlberger Volksblatt und der Diepoldsauer Durchstich 318.
Whymper, E.: Scrambles amongst the Alps 318.
Wichern, J. H.: 318 Wernle.
Wick, W.: Leitfaden der Handelslehre 249.
Wickström, V. H.: Was Jesus in Oestersund erlebte 148.
Widmann, Elisabeth: Thomas Mann 318.
„ J. V.: Aus dem Fasse der Danaiden 249 – Das Haus der Klage 148 – 178 Eingabe der – 108 Pfannmüller.
„ M.: Das Fähnlein der sieben Aufrechten 148.
Widmer, P. J.: Der Schweizersoldat 318.
Wiederkehr, O.: Das Volkslied 249.
Wiedmer, J.: Das gallische Gräberfeld bei Münsingen 148.
Wiegand, C. F.: Bedeutung der Gestaltqualität für die Erkennung von Wörtern 249 – Niederländische Balladen 319.
Wieland, Carl: 34, 272 Commentar – 320 Zeitschrift Rheinische.
„ Chr. M.: 45 Ermatinger.
Wien, M.: 195 Jahrbuch der drahtl.
Wild, A.: Bericht über die gewerbliche Kinderarbeit 148; 141 Vereinigung.
„ C.: Das Christentum 148.
„ E.: 239 Textilsammlung.
„ M. O.: 18 Bernhardt Eisenbahnprojekt.
Wilder, B. G.: Agassiz at Penikese 149 – Louis Agassiz 149 – What Agassiz did for Cornell University 149 – What we owe to Agassiz 149.
Wildrosenzeit: 319; 290 Maidorf.
Wille, Eliza: 149; 144 Wagner R.
„ R.: Waffenlehre 149.
Willemin, L.: En barque 249.
Willi, D.: Hirtenbrief 319.
Willich, H.: 250 Wölfflin Renaissance.
Willy, R.: Die Gesamterfahrung 249.
Wilms, M.: 21 Blumenfeld – 282 Hoch – 212 Malewitsch – 98 Meschebowsky – 223 Plotkin.
Wilsdorf, O.: Die Ziegenzucht 249.
Windelband, W.: Der Anfall des Breisgaus an Baden 249.
Winiker, V.: Fischereirechte am Vierwaldstättersee 149; 3 Abhandlungen zum.
Winkelried, A. von: 35 Cornicelius.
Winternitz, H.: 98 Mering.

Winternitz, M.: 92 Lesebuch.
Winterstein, E.: 44 Ergebnisse der Physiologie.
Winzeler, L.: Hygiène de la bouche 249.
Wipf, H. & Erismann, H. F.: Wegleitung betr. Erstellung von Schulbänken 249.
Wirth, L.: 208 Lerch.
Wirz, C.: Der Uranier 149.
„ E., Aarau: 306 Schreibkalender.
„ J., Grüningen: 137 Theatercatalog.
Wissen und Leben: 207 Lang A. Gesichtsp.
Wittich, W.: 166 Blaum.
Wittmer, L.: Charles de Villers 319.
Wladikine, Catherine: Nature des diastases 249.
Wölfflin, E.: Schemata für Augenmuskellähmungen 319.
„ H.: Klassische Kunst 250 – Kunst Albrecht Dürers 250 – Renaissance und Barock 250.
Wölfle, G.: Schwänke 250.
Wohlenberg, G.: 302 Riggenbach.
Wohnhäuser, Einfache Schweizerische 250, 324.
Woldenberg, M.: Schwefelsäure-Ester der Ricinolsäure 250.
Wolf, A.: Der Held von St. Jakob 250.
„ G. J.: Kunst und Künstler in München 149.
„ J.: 257 Agenda agricole.
Wolfer, R.: Beiträge zur Kenntnis des Kinderskorbuts 150.
Wolff, A.: Veränderungen in der Bakterienflora der frischen Milch 250.
„ C.: Bade- und Schwimmanstalten 150.
„ F.: Elsässisches Burgen-Lexikon 150.
„ G.: 81 Jahrbuch Biographisches.
„ H.: Bauliche Entwicklung Zürichs 150.
„ J.: Untersuchungen über die Schwanzmuskulatur von Hapale jacchus 150.
Wollmann, Anna: Luxation des nervus ulnaris 250.
Woloch, M.: Ueber Prostatektomie 319.
Woltereck, R.: 114 Revue Internat.
Wopfner, H.: Lage Tirols zu Ausgang des Mittelalters 250.
Worte der Erinnerung an: Dr. K. F. S. Fahrländer 251 – Peter Dietschi 150.
Wotschke, Th.: Briefwechsel der Schweizer mit den Polen 150.
Wülker, P.: 72 Hecht.
Wüthrich, E.: 285 Käsereikalender.
Wullschläger, E.: 75 Heusler.
Wurzelmann, M.: Synthese des 3'-Oxy-α-Naphtoflavonols 251.
Wyder, Th.: 189 Gynaecologia – 299 Pritzker – 300 Rabinowicz.
Wymann, E.: Schicksale des katholischen Kultus in Zürich 251 – Sechste Jahrhundertfeier des Rütlischwures 251.
„ G.: Jubiläumsschrift der Sekundarschule von Interlaken 251.
Wyss, B.: Literaturkunde 150.
„ F. von: 44 Erinnerung.
„ Joh. D.: Le Robinson suisse 150.
„ Joh. Rud.: 150 Wyss J. D.
„ Joh. Rud. d. J.: 312 Tobler G.
„ Maria: Allezeit hülfbereit 319.
„ O.: 87 Klotz-Spritzmann – 298 Pankejeff – 128 Sliosberg.
„ R.: Eine Geschichte vom richtigen Fortschritt 251.
„ W. von: Ueber den Schlagwortkatalog 319; 304 Sammlung bibl.

Y

Yeld, G.: 198 Journal.

Z

Zabel, E.: Soziale Bedeutung von Rousseaus Erziehungstheorie 251.
Zahn, E.: [Autobiographie] 319 – Albin Indergand 319 – Christen Russi 151 – Der Lästerer 320 – Die Begegnung 251 – Die Brücke 12 Balladen – Die da kommen und gehen 319 – Die Säge von Mariels 320 – Gerechtigkeit der Marianne Denier 251 – Herrgottsfäden 319 – Herrn Salomon Bringolfs Enttäuschung 216 Monatshefte – Stephan der Schmied 320 – Verena Stadler 320; 315 Verein – Vier Erzählungen 251 – Vom Schreibtisch 251 – 122 Schlumpf M.
„ Th.: 302 Riggenbach.
Zand, Gustava: Verhalten des Blutes bei Meningitis 151.
Zangger, H.: Ueber Membranen 44 Ergebnisse der Phys. – 13 Bauer – 44 Ergebnisse der Phys. – 53 Frei – 233 Schumacher.
„ Th.: Lage unserer Geisteskranken 151.
Zawidzki, J. v.: 261 Beiträge.
Zbierzchowski, L.: Modification des artères dans les maladies infectieuses aiguës 252.
Zbinden, H.: Affections du système digestif 320 – Conseils aux nerveux 252 – Psychologische Auffassung der Nervosität 252.
Zébrikoff, Lydie: Différence de potentiel de l'arc à courant continu 151.
Zeitfragen, Sozialpolitische, der Schweiz: 252; 222 Pflüger.
Zeitler, J.: 227 Rosengarten.
Zeitschrift: des Deutschen u. Oesterreich. Alpenvereins 252 — des Ferdinandeums 151, 320 – für alttestamentliche Wissenschaft 151 – Rheinische, für Zivil- und Prozessrecht 320.
Zeitschriften-Verzeichnis: 31 Catalogue des.
Zeitung, Illustrierte: Rheinnummer 151 – Richard Wagner Nummer 252.
Zeitungscatalog Haasenstein & Vogler 151.
Zeller, E.: 192 Hausfreund.
„ R.: Rundgang durch das Schweizer. Alpine Museum 252 – 233 Schweiz – 238 Suisse.
Zemp, J.: Couvent de St-Jean 295 Monuments – Kloster St. Johann 287 Kunstdenkmäler.
Zender, J.: Composition chimique de l'eau des grands lacs de la Suisse 252.
Zenneck, J.: 195 Jahrbuch der drahtl.
Zepler, Margarethe N.: E. Jaques-Dalcroze 252.
Zeppelin, F. von: [Biographie] 253 – 181 Fernfahrten – 244 Vömel.
Zesiger, A.: Die Stube zum roten, guldinen Mittlen-Löüwen 320 – 109, 223 Pochon.
Zeyss, E.: 28 Bundesverfassung.
Zjazd, 5-ty, Ogólno-Zydowskiego Zwiazku Robotniczego 151.
Zieger, G. A.: Diagnose der Trächtigkeit des Rindes 152.
Ziegler, Em.: Wirtschaftlichkeit des Grossschiffahrtsbetriebs auf der Strecke Strassburg-Basel 152.
„ Ernst: 315 Verhandlungen.
„ F.: 160 Auf zu Gott.

Ziegler, Hans: Häufigkeit des Diabetes mellitus 253.
„ Heinr.: Zur beruflichen Haftpflicht der Aerzte 253.
„ J. H.: Konstitution und Komplementär der Elemente 253.
„ Th.: David Friedrich Strauss 152, 321.
Zietzschmann, O.: 286 Klinge – 115 Riehl.
Zimmer, Hans: 117 Rousseau.
„ Heinrich: 290 Literaturen.
Zimmerli, S.: 214 Merz.
Zimmermann, J. G.: 77 Hofstaetter.
Zimont, D.: Expériences sur les altérations de l'épithélium pulmonaire 253.
Zinsli, Ph.: Kinderarbeit und Kinderschutz 152; 141 Vereinigung.
Zintgraff, H.: La Tène 152.
Zionistes, 6e Congrès des, Bâle: 35 Congres.
Zipser, W.: Reaktiver Einflusz von Carbonylgruppen 253.
Zitelmann, E.: 320 Zeitschrift Rheinische.
Zobeltitz, H. von: Besiegter Stein 152.
Zoepf, L.: Heiligen-Leben im 10 Jahrhundert 152.
Zörnig, H.: Arzneidrogen 321.
Zola, E.: 166 Biré – 64, 323 Grand-Carteret.
Zoller, O.: Uebersicht der schweizer. Volksabstimmungen 152.
Zourabian, Helene: Traitement de la septicémie gazeuse 253.
Zschokke, Ernst: 182 Festzeitung.
„ Erw.: Tuberkulosis des Rindes 253.
Zschokke, F.: Beziehungen der mitteleuropäischen Tierwelt zur Eiszeit 253 – Die hydrologische Kommission der Schweizer. Naturforschenden Gesellschaft 152 – Postglaziale Einwanderung der Tierwelt 152 – Rana fusca Rösel 253 – Resultate der zoolog. Erforschung hochalpiner Wasserbecken 153; 114 Revue Int. – 114 Revue Internationale.
„ H.: Das Goldmacherdorf 153 – Eine Selbstschau 153 – Hans Dampf, Kleine Ursachen 153.
Züblin, E.: Beitrag zur Kenntnis der roten Ruhr des Rindes 153.
Zürcher, E.: Kriminalität der Schulkinder 153 – Rechtspflege 253 – 163 Benz.
Züricherkalender 254.
Zumstein, E.: Spezialkatalog und Handbuch über die Briefmarken der Schweiz 254.
Zunft: zu Mittellöwen, Bern 320 Zesiger – zur Meisen, Zürich, Festschrift 153.
Zuntz, N.: 68 Handbuch.
Zurbonsen, F.: Quellenbuch zur Geschichte 254.
Zurlauben, B. F. A. von: 230 Schindler.
Zustände, Die, während des Streiks in Zürich 153.
Zuwachsverzeichnis der: Bibliotheken in Zürich 153, 254, 321 – Stadtbibliothek Winterthur 154.
Zwaardemaker, H.: 44 Ergebnisse der Physiologie – 69 Handbuch der.
Zwez, R.: Salome 154.
Zwick, : 117 Rothhaar.
Zwingli, U.: Werke 154 – 51, 51 Fleischlin – 108 Pfannmüller – 130 Staat.

Bibliographisches Bulletin der Schweiz

Herausgegeben

von der

Schweizerischen Landesbibliothek

zugleich als Verzeichnis ihres neuen Zuwachses

BULLETIN BIBLIOGRAPHIQUE

DE LA

BIBLIOTHÈQUE NATIONALE SUISSE

Neunter Jahrgang — Neuvième Année

1909

BÜMPLIZ

Druck und Verlag von Benteli A.-G.

Nro 1/6. Januar-Juni 1909.

Bibliographisches Bulletin

der Schweizerischen Landes-Bibliothek

BULLETIN BIBLIOGRAPHIQUE DE LA BIBLIOTHEQUE NATIONALE SUISSE

Neunter Jahrgang. — Neuvième Année.

Erscheint jährlich in 12 Nummern, mit einem Jahresregister.

Jahres-Abonnement: zweiseitig bedruckt Fr. 5. —; einseitig bedruckt, auf dünnem Papier und zwischen den Titeln bereits durchschnitten Fr. 6. —. Für das Ausland Fr. 6. 25, bezw. Fr. 7. 50.

Abonnements-Erklärungen, Einsendungen und Inserate beliebe man zu richten an den **Verlag: Buchdruckerei Benteli A.-G., Bümpliz-Bern.**

Il paraît 12 numéros par an, avec un index annuel.

Prix de l'abonnement: impression au recto et au verso Fr. 5. —; impression seulement au recto, sur papier pelure et les titres détachés les uns des autres Fr. 6. —. Pour l'étranger Fr. 6. 25 et Fr. 7. 50.

On est prié d'adresser les demandes d'abonnement, communications et annonces à l'**Editeur: Imprimerie Benteli A.-G., Bumpliz-Berne.**

Das «Bibliographische Bulletin» enthält zwei Teile:

I. Bibliographie, redigiert von der Direktion der Schweizerischen Landesbibliothek;

Mitteilungen (litterarische Notizen, Bücherbesprechungen [illegible] entsprechende Inserate), beigegeben vom Verleger.

[illegible] zeichnet Teil I, Bibliographie, alle der Landesbibliothek zugegangenen neuen Druckschriften, Musikalien, Karten, Kunstblätter etc. (mit Einschluss von Nachträgen seit 1901), welche die Schweiz betreffen; d. h. es finden sich darin in der Regel nur die Titel solcher neuer Publikationen aufgeführt, die:

1) in der Schweiz gedruckt oder verlegt sind;
2) im Ausland erschienen sind, aber wesentlich schweizerischen Inhalt haben;
3) von schweizerischen oder in der Schweiz wohnhaften Verfassern herstammen.

Le «Bulletin bibliographique» comprend 2 parties:

I. *Bibliographie*, rédigée par la direction de la Bibliothèque nationale suisse;

II. *Communications* diverses (notices littéraires, comptes-rendus et annonces de livres nouveaux), publiées par l'éditeur.

La première partie, *Bibliographie*, contient la liste des publications *nouvelles* (imprimés, compositions musicales, cartes, estampes, etc.) reçues par la Bibliothèque nationale suisse et intéressant la Suisse à un titre quelconque, savoir:

1° ce qui est imprimé ou édité en Suisse,

2° ce qui paraît à l'étranger concernant la Suisse,

3° ce qui est publié par des auteurs suisses ou établis en Suisse.

Sont également insérées dans la «Bibliographie» les acquisitions faites après coup de publications parues depuis 1901.

Erklärungen:

Die Titel sind bibliographisch genau wiedergegeben, unter Beobachtung folgender Regeln:

⟨In Spitzklammern⟩ erscheinen Worte, die sich auf dem Titelblatt selbst eingeklammert vorfinden.

(In runden Klammern) stehen diejenigen Ergänzungen des Titels, welche dem Inhalt des betreffenden Werkes irgendwo wörtlich entnommen sind;

[in eckigen Klammern] figurieren alle andern Titelergänzungen.

... Jede Weglassung unwichtiger Bestandteile, d. h. einzelner Worte des Titels, wird durch eine Anzahl Punkte angedeutet.

Wesentliche, meist auf dem Umschlag, im Vortitel, u. s. w., zu Tage tretende Abweichungen vom eigentlichen Titelwortlaut werden in der Weise berücksichtigt, dass man sie, unter Vorsetzung eines * und Nennung der betreffenden Stelle, in runde Klammern einschliesst und diesen ganzen Klammerausdruck zum Titel hinzufügt, z. B.: (**Umschlag:* ...).

Cursiv sind alle redaktionellen Bemerkungen und Zusätze, die keine eigentlichen Titelergänzungen darstellen, gedruckt.

CLEF:

Les titres sont publiés littéralement; on observera les règles suivantes.

On met:

⟨Entre parenthèses aiguës⟩ les mots qui sont entre parenthèses dans le titre même;

(entre parenthèses) les mots qui complètent le titre et sont tirés textuellement de l'ouvrage;

[entre crochets] les autres compléments du titre.

... Des points indiquent la suppression de parties insignifiantes du titre.

Les variantes du titre qui se trouvent sur la couverture, dans le faux-titre, etc., et qui présentent quelque importance, sont données entre parenthèses; elles y sont précédées de la désignation de l'endroit, accompagnée d'un astérisque, par ex.: (**Umschlag:* ...).

On met en *italiques* les remarques et adjonctions de la rédaction qui ne sont pas à proprement parler des compléments du titre.

* * *

A. u. d. T. = Auch unter dem Titel = intitulé aussi.
Kopftitel = en-tête; *Nachtitel* = titre de départ; *Vortitel* = faux-titre.
Titelauflage = édition à la colle.
Umschlag = couverture.

Bibliographie.

Abhandlungen zum schweizerischen Recht, hrg. von Dr. Max Gmür, Professor .... Heft 32 *u.* 33. 8. Bern, Stämpfli & Cie., 1909. Q

Heft 32. (fr. 3.50) s. Wildi, Eugen — Heft 33. [fr. 3.60] s. Hodler, Ernst.

Ackermann, Hans. Untersuchungen über Neurektomiefolgen bei Pferden. Diss. Vet.-Med. Univ. Zürich. Mit 8 Photographien auf Tafel 1—4. [Sep.-Abdr. aus: Schweizer-Archiv für Tierheilkunde.... Band 51. Heft 1 u. 2.] *Kopftitel:* Aus dem veterinär-chirurgischen Institut der Universität Zürich.... 77 S. 8. Zürich, Orell Füssli, 1909. V Zür

Adressbuch der Stadt Basel. 1909. (Mit einem Stadtplan.) (*zus.* 960 S.) 8. Basel, Benno Schwabe & Co. [geb. fr. 6.—] Q

Adressbuch der Stadt Zürich für 1909. Mit einem Plan von Zürich und Umgebung, sowie einem Plane des Stadttheaters und der Tonhalle und einem Strassenverzeichnis. Band 34. (*zus.* 1236 S.) 8. Zürich, Orell Füssli, 1909. [geb. fr. 10.—] Q

Adressbuch. Offizielles A' für Handel und Gewerbe vom Kanton St. Gallen (**Umschlag:* St. Gallisch kantonales A' für H' und G') 1907. [1. Ausgabe. Illustriert.] Hrg. und nach amtlichem Manuskript bearb. von der Buchdruckerei Klein & Kast in Horn am Bodensee. (*zus.* 391 S.) 8. [geb. fr. 3.50] Q

Adressbuch. Hans Schwarz' A' der Schweiz für Industrie, Handel und Gewerbe. 2 Bände. 6. Ausgabe, gänzlich neu bearbeitet. 1909/10 = Annuaire suisse Hans Schwarz pour l'industrie et le commerce. 2 Volumes. 6e Ed. remaniée entièrement. [Illustriert.] 4. Zürich, Schweizer Industrie-Verlag A.G. [geb. *zus.* Subscr. fr. 20.—, im Buchh. 25.—] Qq

Band 1: Aargau — Neuenburg = Volume 1: Argovie — Neuchâtel. XXII S. + S. 1—1053 [+ 34 S.].

Band 2: St. Gallen — Zürich = Volume 2: St-Gall — Zurich. II S. + S. 1055—2158 [+ 70 S.].

Alcott, [Miss] L(ouisa) M[ay]. Petites Femmes ⟨Little Women⟩. Traduit [de l'anglais] par Mme [Julie] Rémy. 6e éd. [Couverture illustrée.] 279 p. 8. Neuchâtel, Delachaux & Niestlé S.A., (1908). [fr. 3.—] N 7180

Œuvres de L.-M. Alcott. Seule traduction autorisée par l'auteur.

Almanacco del «Cœnobium» per il 1909. [Anno 1o.] Ciascun giorno dell'anno è contradistinto da un breve pensiero, una poesia, un aforisma, dettati espressamente per esso da scrittori, pensatori, scienziati di tutto il mondo. Con illustrazioni su disegni originali giapponesi [9 tavole]. 365 collaboratori (**Umschlag:* Almanach du «Cœnobium» pour 1909. Illustré par dessins originaux japonnais. 365 collaborateurs). 269 p. 8. Lugano, Casa editrice del «Cœnobium» (**Umschlag:* Editeurs du «C»), 1909. (fr. 3.50) P

Andermatt, Hospenthal and Environs. Illustrated Guide for Guests and Tourists (**Umschlag:* Guide of A', Hospental and its Vicinity). Published by the Official Inquiry Office of the Urseren Valley in Andermatt (**Umschlag:* P' from the Verkehrsverein Ursern, And'). 1907. [With 1 Map and 1 Panorama.] IV + 53 p. 8. Zurich, Orell Füssli, [1908]. (fr. —. 50) P

(Illustrated Europe. No. 193.)

Andermatt, Hospenthal et ses Environs. Guide illustré pour les hôtes et les touristes (**Umschlag:* Guide d'And', Hospental et environ). Publié par le Bureau officiel de renseignements de la vallée d'Urseren à Andermatt (**Umschlag:* Édité par le Verkehrsverein Ursern, And'). 1907. [Avec 1 carte et 1 panorama.] IV + 54 p. 8. Zurich, Orell Füssli, [1908]. (fr. —. 50) P

(L'Europe Illustrée. No. 202.)

Andermatt, Hospenthal und Umgebung. Illustrierter Führer für Kurgäste und Touristen (**Umschlag:* Führer von A', H' und U'). Hrg. vom Verkehrsverein des Urserntales (**Umschlag:* Verkehrsv' Ursern) in Andermatt. 1907. [Mit 1 Karte und 1 Panorama.] IV + 52 S. 8. Zürich, Orell Füssli, [1908]. (fr. —. 50) P

(Europäische Wanderbilder. No. 268.)

Andrae ⟨Rómanek⟩, Marie = Trommershausen, Marie.

Andrejew, Nicolaus. Theoretische und experimentelle Untersuchungen über den Einfluss der Temperatur auf die Dispersion des Lichtes. Diss. Phil. Basel. [Mit Figuren.] 43 S. 8. Basel, Kreis & Co., 1909. V Bas

Andres, Paul Werner. «Zwei Fälle von Trachealruptur». Anschliessend einige Bemerkungen über die dabei auftretende Tracheal und Larynxstenose und ihre Therapie. Diss. Med. Basel. Sommer 1908. [Mit Figuren und 2 Tafeln.] *Kopftitel:* Mitteilungen aus dem Kantonsspital Baselland zu Liestal.... 70 S. 8. Liestal, Gebr. Lüdin, 1909. V Bas

Annalas della Società reto-romantscha. 23. Annada. Ediziun e proprietà della Società. [Mit 1 Porträt-Tafel.] IV + 322 S. 8. Samedan, Engadin Press Co. (*Aufdruck:* F. Schuler, Verlagsbuchh., Chur), 1909. (commembers fr. 5. —, commerzi 7. —) R

Annuaire du Commerce Suisse Chapalay & Mottier-Genève, fondé en 1877. 300,000 Adresses de la Suisse. 32e Année. (*Umschlag:* 1909.) [Avec des cartes et des illustrations.] 3 + 3311 [+ 4] p. gr.-8. Genève, Annuaire du C' S' Ch' & M'. (relié souscr. fr. 20. —, en libr. 24. —) Qq

Annuaire du Conservatoire et du Jardin Botaniques de Genève. Rédigé par John Briquet, Directeur.... 11e et 12e années. Avec vingt-cinq vignettes, un portrait dans le texte et deux planches. IV + 257 p. 8. Genève, Georg & Cie, 1908. fr. 12. — R

Annuaire du Touring-Club Suisse pour 1909. [Illustré.] 328 p. 8. Genève, (Albert Kündig). P

Annuaire officiel de la République et Canton de Genève pour l'année 1908 *et* 1909. VI + 443 *et* VI + 451 p. 8. Genève, W. Kündig & Fils, 1908 *et* Albert Kündig, 1909. [relié *à* fr. 2. 50] O Genf

Arbeiten aus dem Institut zur Erforschung der Infektionskrankheiten in Bern und den wissenschaftlichen Laboratorien des Schweizer Serum- und Impf-Instituts, hrg. von Dr. W[ilhelm] Kolle.... Heft 1—3.... gr.-8. Jena, Gustav Fischer, 1908—1909. R

Heft 1.... Mit 3 Tafeln und 10 Kurven im Text. IV + 126 S. 1908. [M. 6. —]

Heft 2.... Mit 3 Tafeln und 1 Abbildung im Text. II + 158 S. 1908. [M. 9. —]

Heft 3.... II + 72 S. 1909. [M. 2. 40]

(Arbeiten aus dem Staatswissenschaftlichen Seminar der Universität Zürich, hrg. von Professor Dr. [Johann Jacob] Schollenberger. Heft 1.) 8. Zürich, Rascher & Cie., [1908]. [fr. 2. —] Q

s. Helbling, Carl.

Arbeiter-Taschenkalender für den Kanton Zürich. 1909. Jahrg. 1. Bearb. von Jakob Lorenz.... (*zus.* 233 S.) 8. Zürich, Kirsten & Zeisberg. [geb. fr. 1. —] P

(Arndt, L[ouis].) Observations météorologiques faites en 1906. (Publiées par le Dr L. A', directeur de l'Observatoire.) Annexe au Rapport du dir' de l'Obs' cantonal de Neuchâtel pour l'année 1906. 60 p. 8. Neuchâtel, Wolfrath & Sperlé, 1908. R

Bulletin (de la) Société neuchâteloise des Sciences naturelles. Tome 34: Années 1905—1907. Neuch'... 1907 (**Umschlag:* 1908). (Appendice III.)

Arnold, E[ngelbert]. Die Wechselstromtechnik. Hrg. von Dr. Ing. E. A', Professor ... zu Karlsruhe. Band 5.... Teil 1.... — *A. u. d. T.:* Die asynchronen Wechselstrommaschinen. Teil 1: Die Induktionsmaschinen. Ihre Theorie, Berechnung, Konstruktion und Arbeitsweise. Von E. A' und J[ens] L[assen] la Cour, unter Mitarbeit von A Fraenckel. Mit 307 in den Text gedruckten Figuren und 10 Tafeln. XVI + 601 [+ *Erklärung* 11] S. 8. Berlin, Julius Springer, 1909. [geb. M. 18. —] U3

Atlas Géographique, Économique, Historique de la Suisse. (6 Livraisons.) II p. + *cartes* 48 p. gr.-8. Neuchâtel, Administration des Publications du Dictionnaire Géographique de la Suisse, En libr. par les soins de Attinger Frères, éditeurs, (1907—1908). (souscr. à fr. 1. —, *cpl.* 6. —, relié 7. —; [en libr.:] relié 7. 50) Nq 7183

Annexe à: La Suisse. Étude géographique, démographique, politique, économique et historique....

Publications du Dictionnaire géographique de la Suisse.

(1re Livr..... IV p. + *cartes* p. 1—8. 1907. — 2me — 5e Livr..... *à* IV p. + *cartes* p. 9—40. 1908. — 6e Livr. IV + II p. + *cartes* p. 41—48. 1908.)

Atlas. Geographischer, Volkswirtschaftlicher, Geschichtlicher A' der Schweiz. (6 Lieferungen.) II S. + *Karten* 48 S. gr.-8. Neuenburg, Administration der Bibliothek des Geographischen Lexikons der Schweiz, Für den Buchh.: Gebrüder Attinger, Verleger, (1907—1908). (Subskr. *pro* Liefg. fr. 1.—, *cpl.* 6.—, geb. 7.—; [im Buchh.:] geb. 7. 50) Nq 7181—Lesesaal

Beilage zu: Die Schweiz. Geographische, demographische, politische ... Studie.... Bibliothek des Geographischen Lexikons der Schweiz. (Liefg. 1.... IV S. + *Karten* S. 1—8. 1907. — Liefg. 2 ... — 5.... *je* IV S. + *Karten* S. 9—40. 1908. — Liefg. 6. IV + II S. + *Karten* S. 41—48. 1908.)

Bachmann, G[ottlieb]. Die Gründung der Bank von Frankreich durch Napoleon I. 28 S. 8. Winterthur, Geschwister Ziegler, 1908. P

Neujahrs-Blatt der Hülfsgesellschaft von Winterthur ... 1909. [Stück] 46.

Bachtler, Bruno. Der Angeschuldigte im schweizerischen Strafprozessrecht. Seine Stellung, insbesondere seine Rechte. 8. Bümpliz, Benteli A.-G., 1909.

Ausg. A, Teil-Ausg.: Diss. Jur. Bern.... 254 S. V Bern
Ausg. B, cpl.: Von Dr. jur. B' B', Solothurn. 733 S. [fr. 12.—] N 7185

Baer, H[einrich]. Argentinien. Volkswirtschaftliche und handelspolitische Vorträge, gehalten von H. B'.... [Mit Illustrationen und 18 Tafeln.] 144 S. 8. Bern, W. Wälchli, 1909. [fr. 3.—] N 7186

(Banchini, A[deodato] M .) Lugano. [Guida illustrata di L' e dintorni. Con una carta.] II + 48 p. 8-obl. (Lugano, Istituto elvetico d'Arti Grafiche, [1909].) [fr. —. 30] N 6900[7]

Banderet, P[aul]. Histoire résumée de la littérature française depuis ses origines jusqu'à nos jours. 4e éd. 347 p. 8. Berne, A. Francke, 1909. [relié fr. 3.—] N 7187

Banderet, P(aul), & Reinhard, Ph[ilipp]. Cours pratique de langue française à l'usage des écoles allemandes ⟨Abrégé des trois parties «Grammaire et lectures françaises»⟩. 10e éd. XIV + 244 p. 8. Berne, A. Francke, 1909. [relié fr. 1. 80] N 7188

Banderet, P(aul), & Reinhard, Ph[ilipp]. Grammaire et lectures françaises à l'usage des écoles allemandes. 2me partie: Pronoms — Verbes en ir — re — evoir. 10e éd. (réimpression de la 9e). VI + 122 p. 8. Berne, A. Francke, 1909. (geb. fr. 1.—) —

Banderet, Paul, und Reinhard, Philipp. Lehrbuch der französischen Sprache, mit besonderer Berücksichtigung von Handwerk, Gewerbe, Handel und Industrie. 2., durchgesehene Aufl. XIV+285 S. 8. Bern, A. Francke, 1909. (geb. fr. 2. 50) N 7189

Barazetti, Caesar. Behandlung deutscher Nachlässe in der Schweiz, insbesondere im Kanton Zürich. Separatabdruck aus Bd. 14 d. Zeitschrift f. Internationales Privat- und Öffentliches Recht.... II S. + S. 355—361. 8. Kiel, Schmidt & Klaunig, [1904]. N 7150[1]

Barazetti, Caesar. Das internationale Privatrecht im Entwurf des schweizerischen Civilgesetzbuchs. ([Sep.-Abdr. aus:] Zeitschrift f. intern[ationales] Privat- u. öffentl. Recht. [Band] 12.) S. 270—305. 8. [Leipzig, Duncker & Humblot, 1902.] N 7150[a]

Barth, Fritz. (Johann) Calvin und (Michael) Servet. Vortrag. 24 S. 8. Bern, A. Francke, 1909. [fr. —. 60] N 6700[16]

Barth, [Fritz]. Jesus Christus, Gottes Antwort auf die Lebensrätsel der Gegenwart. 36 S. 8. Düsseldorf, C. Schaffnit, 1909. [M. —. 60] N 6600[27]

Barth, F(ritz). Suchen, Finden und Haben im religiösen Leben unsrer Zeit. Vortrag, gehalten an der Westdeutschen Christlichen Akademiker-Konferenz in Siegen i. Westf. den 8. März 1909. 25 S. 8. Gütersloh, C. Bertelsmann, 1909. [M. —. 40] N 6600[28]

Bary, [Mme] A[lice de Mülinen, née] de. Le Vent dans les Arbres. [Poésies.] IV + 251 p. 8. Paris, P.-V. Stock, 1909. (fr. 3. 50) N 7190

Baum, August. Klinische Untersuchungen über den Wert und die Wirkung zweier neuer Salicylpräparate, des Mesotan und Spirosal in perkutaner Anwendung. Diss. Vet.-Med. Bern. *Kopftitel:* Arbeiten aus der mediz. Veterinärklinik der Universität Giessen.... No. 19. 43 S. 8. Giessen, v. Münchow, 1908. V Bern

Baumann, Adrian. Mars. Erklärung der Oberfläche des Planeten Mars. [Mit 2 Kartenskizzen.] 15 S. 8. Zürich, Komm. Rascher & Cie., 1909. [fr. 2. —] N 6900[8]

Baumgartner, Andreas. Lehrgang der Englischen Sprache. 3 Teile. 8. Zürich, Orell Füssli. N 7191

Teil 1: Elementarbuch. 11. Aufl. [Mit Melodien.] VIII + 160 S. 1904. (geb. fr. 1. 80)
Teil 2: Lesebuch, mit 24 Illustrationen und 2 kolorierten Karten. 7., umgearbeitete Aufl. VIII + 224 S. 1908. (geb. fr. 2. 80)
Teil 3: Grammatik (mit Übersetzungen). 3. Aufl. 61 S. 1905. (fr. 1. —)

Baumgartner, Andreas. Englisches Übersetzungsbuch. Im Anschluss an des Verfassers «Lesebuch» ⟨Lehrgang der englischen Sprache, Teil 2⟩. II + VI + 62 S. 8. Zürich, Orell Füssli, (1908). [cart. fr. 1. —] N 7192

Bayer, Georg. Johann(es) Calvin. Sein Leben und Wirken, dem evangelischen Volke frei nach den Quellen erzählt. [Illustriert.] 134 S. 8. Neukirchen, Kreis Mörs, Buchh. des Erziehungsvereins, [1909]. [M. 1. 50] N 7193

Beamtenstand. Der B' des Kantons Schaffhausen im Jahre (**Umschlag:* Regierungs-Kalender) ..., nebst einem Verzeichnis der Bundesbehörden etc. 8. Schaffhausen, Kühn & Co. O Scha

... 1905.... ⟨Aufgenommen: Mitte Februar 1905⟩. II + VI + 112 S. 1905.
... 1906.... ⟨Aufg': Mitte Februar 1906⟩. II + VI + 114 S. 1906.
... 1907.... ⟨Aufg': Anfang Januar 1907⟩. II + VI + 116 S. 1907.
... 1908.... ⟨Aufg': Anfang Januar 1908⟩. II + VI + 116 S. 1908.
... 1909.... ⟨Aufg': Ende Februar 1909⟩. II + VI + 118 S. 1909.

Beck, Gustav. Das Institut der Vormundschaft in seiner Beziehung zur Generalprävention der Kriminalität. Skizziert von Dr. med. G' Beck.... II+16 S. 8. Bern, A. Francke, 1908. [fr. —.50] N 7150[8]

Beissel, Stephan, S. J. Geschichte der Verehrung Marias in Deutschland während des Mittelalters. Ein Beitrag zur Religionswissenschaft und Kunstgeschichte. Mit 292 Abbildungen [wovon 2 Tafeln]. XII + 678 S. 8. Freiburg im Breisgau, Herder, 1909. [M. 15. —] N 7194

Beiträge zur Geschichte Nidwaldens. Hrg. vom historischen Verein (von) Nidwalden. Heft 10. [Mit 1 Kartenskizze.] II + IV + 84 S. 8. Stans, Ad. & P. von Matt, 1908. [fr. 1. —] P

Benderska-Jolkowsky, Mme Lubow. Recherches relatives à la décomposition des tartrates calcique et barytique par les chlorures alcalins. Thèse Sc. Genève. [Avec des figures.] 40 p. 8. Genève, Impr. Centrale, 1907. V Genf

Benson, Robert Hugh. Des Königs Werk. Historischer Roman. Autorisierte Übersetzung [aus dem Englischen] von E[mma] und R[udolphine] Ettlinger eingeleitet durch eine biographisch-literarische Skizze ([von] Franz von Matt). Mit dem Bildnis des Verfassers [Tafel] und 7 Einschaltbildern [Tafeln]. IV + 509 S. 8. Einsiedeln..., Benziger & Co., A.-G. [fr. 7. 50, geb. 8. 75]
[1. Aufl.] 1908. N 7195 | 2. Aufl. [1909.] —

Benteli, A[lbert]. Die konstruktive Kreisperspektive. [Mit 2 Tafeln.] Beilage zum Jahresbericht des städtischen Gymnasiums in Bern, 1909. 13 S. 8. Bern, Stämpfli & Cie., 1909. V Bern

Benz, Heinrich. Das Bundesgesetz betreffend Versicherung der Militärpersonen gegen Krankheit und Unfall vom 28. Juni 1901, nebst der Novelle vom 27. Juni 1906 und der zugehörigen Verordnung. Unter Berücksichtigung der Entscheidungen der Bundesbehörden für den praktischen Gebrauch erläutert von Dr. H' B'.... IV + 100 S. 8. Frauenfeld, Huber & Co., (1908). [fr. 1. 75] N 7453

Bericht über Handel und Industrie im Kanton Zürich für das Jahr 1908. Hrg. von der Zürcher Handelskammer. [Mit 1 Figur und 1 Tabelle.] VIII + 175 S. 8. Zürich, Verlag der Z' H' (Buchdr. der Neuen Zürcher Zeitung), 1909. [fr. 2. —] Q

Berner Studien zur Philosophie und ihrer Geschichte. Hrg. von Dr. Ludwig Stein.... Band 61—67. 8. Bern, Scheitlin, Spring & Cie., 1908—1909. R

Band 61. 1908. (fr. 1. —) s. Gottselig, Leopold — Band 62. 1908. (fr. 1. —) s. Dochmann, Abraham — Band 63. 1909. [fr. 3. —] s. Ettinger, Samuel — Band 64. 1908. (fr. 1. 50) s. Navon, H[aim] — Band 65. 1908. (fr. 1. 50) s. Zitron, Frau Elisabeth — Band 66. 1908. (fr. 1. 50) s. Rehburg, Max — Band 67. 1908. [fr. 1. —] s. Krynska, Salomea.

Bersot, Daniel. La Vie au Congo: Sous la Chicote. Nouvelles Congolaises. VIII + 242 p. 8. Genève, A. Jullien, 1909. (fr. 3. 50) N 7196

Berthelot, Marcellin. Die Chemie im Altertum und im Mittelalter. Aus dem Französischen übertragen von Emma Kalliwoda in Lausanne. Durchgesehen, eingeleitet und mit Anmerkungen von Dr. phil. Franz Strunz.... Mit zwei Tafeln. XXVIII + 112 S. 8. Leipzig und Wien, Franz Deuticke, 1909. [M. 4. —] N 7197

Bertholet, Alfred. Das religionsgeschichtliche Problem des Spätjudentums. IV + 30 S. 8. Tübingen, J. C. B. Mohr, 1909. [M. —. 80] N 6600[29]

(Sammlung gemeinverständlicher Vorträge und Schriften aus dem Gebiet der Theologie und Religionsgeschichte. [Heft] 55.)

Bestimmungen. Zoll- und handelsrechtliche B' des Auslandes. Hrg. im Reichsamt des Innern. Heft 4: Die Schweiz. VI + 272 S. 8. Berlin, Ernst Siegfried Mittler & Sohn, 1909. M. 4.— N 7198

(Bethge, Hans. Kostümentwürfe, Figurinen, Wandmalereien und Zeichnungen von) Karl Walser-Berlin. ([Mit] 18 Abbildungen[wovon 1 Tafel].) 4. Nq 7200[1]

In: Deutsche Kunst und Dekoration.... Jahrg. 12. März 1909. Heft 6. Darmstadt, Alexander Koch. M. 2. 50. S. 329—342.

Bettex, Fr[édéric]. Gideon. Richter 6—8. (Zuerst erschienen in »Für Haus und Herd« 1905.) [Mit illustriertem Umschlag.] 40 S. 8. Striegau, Theodor Urban, 1908. [M. —. 25] N 6995[4]

Bettex, F[rédéric]. Zweifel? 1. Unbekannte Welten. 2. Zweifel? 3. Offenbarung. 2., stark vermehrte Aufl. 6. bis 10. Tausend. [Mit Porträt-Tafel.] 368 S. 8. Stuttgart, J. F. Steinkopf, 1909. [geb. M. 5. —] N 7199

Bewegung. Die B' der Bevölkerung in der Schweiz im Jahre 1907. Hrg. vom Statistischen Bureau des eidgen. Departements des Innern. Ausgegeben den 1. März 1909. 38 S. 4. Bern, Komm. A. Francke, Haller'sche Buchdr., 1909. (fr. 2. —) Oq—Qq

Schweizerische Statistik. Liefg. 164.

(Beyel, Chr[istian].) Ethik, Technik und Christentum. 8. N 7050[7]

In: Glauben und Wissen. Blätter zur Verteidigung und Vertiefung der christlichen Weltanschauung.... Jahrg. 7. Heft 1. Januar 1909. Stuttgart, Max Kielmann. S. 3—21.

Bibliographie der Schweizerischen Landeskunde.... Fascikel III[2]. 8. Bern, K. J. Wyss, 1909. [fr. 2. —] Bibl.

s. Wäber, A[dolf].

Bibliographie nationale suisse.... Fascicule III[2]. 8. Berne, K.-J. Wyss, 1909. [fr. 2. —] Lesesaal

s. Wäber, A[dolf].

(Bibliothek. Benzigers Naturwissenschaftliche B'. Nr. 12.) 8. Einsiedeln..., Benziger & Co. A. G., 1909. (geb. M. 1. 50) R

s. Gander, P. Martin.

Bibliothek vaterländischer Schauspiele. (Bändchen) 6. 2. Aufl. *u.* (Bändchen) 90. 8. Aarau, H. R. Sauerländer & Co., 1907 *u.* 1908. (fr. 1.—) *u.* [fr. 1. 80] R

s. Kopp, J[oseph] E[utych] — Ribaux, Adolphe.

Bing, Robert. Kompendium der topischen Gehirn- und Rückenmarksdiagnostik. Kurzgefasste Anleitung zur klinischen Lokalisation der Erkrankungen und Verletzungen der Nervenzentren. Mit 70 Abbildungen. VI + 200 S. 8. Berlin, Wien, Urban & Schwarzenberg, 1909. [M. 6.—] N 7201

Bircher, Eugen. Zur Pathogenese der kretinischen Degeneration. Aus der chirurgischen Klinik, Basel.... II S. + S. 149—180. 8. Wien, Berlin, Urban & Schwarzenberg, 1908. M. 1.— N 7250[1]

Beihefte zur Medizinischen Klinik. Redigiert von Professor Dr. E[mil] Abderhalden, Berlin. Jahrg. 4. 1908. Heft 6.

Bircher-Benner, M[ax]. Grundzüge der Ernährungs-Therapie auf Grund der Energetik von Dr. med. M. B'-B', Zürich. 3. vermehrte (**Umschlag:* umgearbeitete) Aufl. [Mit Figuren.] XII + 290 S. 8. Berlin, Otto Salle, 1909. [M. 4.—] N 7202

Bitschnau, P. Otto. Das Leben der Heiligen Gottes nach den besten Quellen bearbeitet (**Umschlag:* Heiligen-Legende) von P. O' B'.... Mit einem Vorwort ... des Hochwst. Herrn Franz Joseph Rudigier, Bischof von Linz. Mit Approbationen und Empfehlungen.... 4. Aufl. [Mit 1 Tafel.] 1600 S. 8. Einsiedeln..., Benziger & Co. A. G., [1909]. [geb. fr. 9.—] N 7203

Blaser, Fritz. Die Sekundarschule Langenthal auf die 75jährige Jubiläumsfeier, 27. September 1908. [Mit 1 Tafel.] 55 S. 8. Langenthal, Buch- u. Akzidenzdr. «Merkur» A.-G., 1908. V Bern

Blocher, Eduard. Das Elsass und die Zweisprachigkeit, von (Pfarrer) E' B', Zürich. 16 S. 8. Leipzig, Verlag Deutsche Zukunft, (1909). (M. —. 40) N 7300[1]

(Sprachwissenschaftliche Vorträge. Hrg. von Alfred Bass. Heft 2.)

Blum, C[hatzkel]. Zur operativen Behandlung des Dickdarmkrebses ⟨mit Ausschluss des Mastdarmcarcinoms⟩. Diss. Med. Basel. *Kopftitel:* Aus der Basler Chirurgischen Universitäts-Klinik.... 47 S. 8. Basel, Brin & Cie., 1909. V Bas

Blum, Hans. Eine dunkle Tat. Nach alten Akten erzählt. [Mit illustriertem Umschlag.] 80 S. 8. Dessau, Mohr, 1908. (M. —. 20) N 7204

Des Volkes Lieblingsbücher. Sammlung bester und spannendster Volksschriften. Herausgeber: Dr. Adrian Mohr. No. 5.

Blumenstein, Ernst. Handbuch des Schweizerischen Schuldbetreibungsrechtes. Liefg. 1—3. *je* IV S. + S. 1—336. 8. Bern, K. J. Wyss, 1909. *cpl.* in 8 Lieferungen (à fr. 3.—) U2

Blumer, Paul. Das Landgericht und die gräfliche Hochgerichtsbarkeit der Landgrafschaft im Thurgau während des spätern Mittelalters. Diss. Jur. Leipzig. [Mit 1 Karte.] VIII + 120 S. 8. Winterthur, Buchdr. W', 1908. N 7205

Bluntschli, H[ans]. Die Bedeutung der Leibesübungen für die gesunde Entwickelung des Körpers. Anatomische Betrachtungen in gemeinverständlicher Darstellung. Mit 25 Abbildungen [und illustriertem Umschlag]. IV + 86 S. 8. München, Ernst Reinhardt, 1909. [M. 1. 80] N 7206

Bobrowska, Alice. Zur Casuistik erfolgreicher Exstirpation von Hirntuberkeln. Diss. Med. Univ. Zürich. *Kopftitel:* Aus der chirurgischen Klinik in Zürich.... 27 S. 8. Zürich, Schereschewsky, 1909. V Zür

Böhi, Adolf. Bestimmung der Dissoziation des reinen Wassers von 0° bis 100° vermittelst der Säure-Alkali-Kette. Diss. Phil. [II.] Univ. Zürich. [Mit Figuren.] 55 S. 8. Zürich, Gebr. Leemann & Co., 1908. V Zür

Bötzkes, Wilhelm. Die Seidenwarenproduktion und der Seidenwarenhandel in Deutschland. VIII + 145 S. 8. Tübingen, H. Laupp, 1909. (im Einzelverkauf M. 4. —, im Abt. 3. 40) N 7207

Zeitschrift für die gesamte Staatswissenschaft. ... Hrg. von Dr. K(arl) Bücher.... Ergänzungsheft 31....

Bollag, Marcus. D'Wally vom Lindehof. Alemannische Bauernkomödie in vier Akten von Markus B'. 66 S. 8. Aarau und Leipzig, H. R. Sauerländer & Co., 1909. [fr. 1. 50] N 7454

Bollettino officiale delle leggi e degli atti esecutivi della Repubblica e Cantone del Ticino. (Annesso al Foglio Officiale 1908.) Nuova Serie. Vol. 34 — Anno 1908. 14 + 530 p. 8. Bellinzona, Tipogr. e Litogr. Cantonale, 1909. [Foglio offic. Abt. ann. fr. 6. —] O Tess

Bolokhowsky, Mlle Rebecca. Sur la formation des Granulations semblables à des spores dans le corps des bacilles de Koch. Thèse Méd. Genève: ⟨No 205⟩. *Kopftitel:* Institut Pathologique de l'Université de Genève. 39 p. 8. Genève, Ch. Zœllner, 1908. V Genf

Boner, Ulrich. Der Edelstein. Lichtdrucknachbildung der undatierten Ausgabe im Besitze der Kgl. Bibliothek zu Berlin. Nebst sechs Tafeln nach der Ausgabe der Herzogl. Bibliothek zu Wolfenbüttel. ([Hrg. von] Paul Kristeller. [Mit 110 Abbildungen.]) IV + 164 S. fol. Berlin, Bruno Cassirer, 1908. [geb. M. 50. —] Nf 7208

Graphische Gesellschaft. 1. ausserordentliche Veröffentlichung.

Bonjour, Félix. Louis Ruchonnet. Notice biographique par F' B', ... suivie du Compte rendu de la journée d'inauguration de la statue et de la reproduction des discours prononcés par MM. (Marc Ruchet, B[erthold] van Muyden,) C(amille) Decoppet, [Ernst] Brenner, E(ugène) Ruffy, [Oscar] Nicod, Elie Ducommun, (Ch[arles]) Boiceau, Louis Dupraz et Ernest Ruchonnet. [Avec 3 planches et couverture illustrée.] 104 p. 8. Lausanne, A. Petter, 1906. [fr. 1. —] N 7209

Bonjour, P[aul]-E[mile]. Manuel de Comptabilité à l'usage des apprentis de commerce. 3e éd. revue et augmentée. [Avec 1 tableau.] VIII + 150 p. 8. Zurich, Schulthess & Cie, 1909. [relié fr. 2. 90] N 7210

Manuels d'enseignement de la Société suisse des Commerçants.

Bordeaux, Henry. Portraits de femmes et d'enfants: Mme de Charmoisy ([née] Louise Duchâtel) — La comtesse de Boigne (née Éléonore-Adèle d'Osmond) — Mme de Charrière (née Isabelle de Zuylen) — Mlle (Julie) de Lespinasse — Trois Comédiennes — Une inconnue de Sainte-Beuve — L'enfance de Bayart — L'enfance de (Frédéric) Mistral. IV + IV + 359 p. 8. Paris, Plon-Nourrit & Cie, 1909. [fr. 3. 50]

[1re ed.] — | (2me éd.) N 7211

Borel, Henri. Des avantages du traitement chirurgical dans l'épididymite blennorragique. Thèse Méd. Lausanne. [Avec des figures.] *Kopftitel:* Université de L'. Clinique dermatologique et vénérienne — Hôpital cantonal.... 55 p. 8. Lausanne, G. Vaney-Burnier, 1908. V Waa

Born, Paul. Carabus Ullrichi Germ. Sonder-Abdruck aus der «Entomologischen Rundschau», Jahrg. 26 ⟨1909⟩ Nr. 8. II + 4 S. 8. Stuttgart, Fritz Lehmann. N 6750[12]

Born, Paul. Zoogeographisch-carabologische Studien. Sonder-Abdruck aus dem 25. Jahrg. ⟨1908⟩ des «Entomologischen Wochenblattes» ⟨Insekten-Börse⟩. II + 68 S. 8. Leipzig, Frankenstein & Wagner. N 6750[10]

Bornand, Roger. La conquête de Canaan. Extrait de la Revue de Belgique. 21 p. 8. Bruxelles, M. Weissenbruch, 1908. N 6650[10]

Borries, Emil v[on]. Geschichte der Stadt Strassburg. Mit 154 Bildern, 6 Tafeln und 7 Karten. XII + 348 S. 8. Strassburg, Karl J. Trübner, 1909. [M. 7. —] N 7212

Bosshard, Anna. Bürgerliches Kochbuch. Von A' B' ⟨Frau A' Kündig-B', Pfäffikon, Kt. Zürich⟩.... 8. Zürich, Schulthess & Co. [geb. fr. 2. 50]

4., durchgesehene Aufl. IV + 229 S. 1907. —
5., durchgesehene Aufl. IV + 229 S. 1909. N 7213

Bosshard, Anna. Grosses Schweizerisches Kochbuch. Von A' B', ⟨Frau A' Kündig-B', Pfäffikon, Kt. Zürich⟩.... Mit [Figuren,] einer Nährstoffgehalt-Tabelle und über 1500 Rezepten. VIII + 596 S. 8. Zürich, Schulthess & Co., 1910. [geb. fr. 8. —] N 7214

Bossi, Emilio = Milesbo [Autorname].

Botschaft des Kleinen Rates an den Hochlöblichen Grossen Rat [des Kantons Graubünden] betreffend Revision der Statuten der Kantonalbank. (1907 Oktober 29. — [Mit] Antrag....) 7 + 18 S. 8. [Chur 1907.] O Gr

[Botschaften des Kleinen Rates.... 1907. Nachtrag IV.]

Botschaften des Kleinen Rates an den hochlöbl. Grossen Rat (des Kantons Graubünden). 8. Chur, A.-G. Bündner Tagblatt. O Gr

1907. ([Mit] Nachtrag I—III. 1907 Mai 7—Oktober 25.) II + 268 S. 1907. — *Mit Nachtrag IV* s. Botschaft des Kleinen Rates ... betreffend Revision der Statuten der Kantonalbank.

1908. ([Mit] Nachtrag I—IV. 1908 Mai 5—November 3.) II + 318 + II S. 1908.

Boulgakoff, Mlle Ludmila. Résultats éloignés des fractures intraarticulaires du coude. Thèse Méd. Lausanne. [Avec des figures.] 88 p. 8. Lausanne, Charles Pache, 1908. V Waa

Brand, Fritz, & Wuffli, Emil. Pflanzenzeichnen in der Schule. [2 Teile.] *In Mappe*, 4. Bern, A. Francke, (1909). [fr. 2.—] K

[Teil 1.] 25 Tafeln. 4.

[Teil 2,] *Textheft u. d. T.:* Pfl' in der Sch'. 25 Tafeln Naturstudien und Anwendungen im Ornament bekannter einheimischer Pflanzen, mit Kommentar von F' B' und E' W' ... . 32 S. 8. Bern ... 1909.

Brandes, Georg. Voltaire in seinem Verhältnis zu Friedrich dem Grossen und Jean Jacques Rousseau. [Mit 11 Tafeln.] 82 S. 8. Berlin, Marquardt & Co., (1909). [M. 3.—] N 7215

Brandstetter, Josef Leopold. Funde im Eckstein der abgetragenen Klosterkirche St. Anna im Bruch in Luzern. [Mit 1 Tafel.] Separat-Abdruck aus dem Geschichtsfreund Band 63. II + II + 2 S. 8. Stans, Ad. & P. von Matt, [1908]. N 7050[8]

Brandstetter, Josef Leopold. Die Rigi und der Pilatus, zwei Grenzsteine zwischen Helvetien und Rätien. Separat-Abdruck aus dem Geschichtsfreund Band 63. II + 42 S. 8. Stans, Ad. & P. von Matt, [1908]. N 6900[9]

Brasch, Erich. Über die papilla renalis der Haussäugetiere. Diss. Vet.-Med. Bern. [Mit 4 Tafeln.] Separatabdruck aus «Österreichische Monatsschrift für Tierheilkunde», Jahrg. 1909. 78 S. 8. (Wien, Johann N. Vernay, [1909].) V Bern

Breitenbach, Carl. Die Trennung von Tisch und Bett nach den Bestimmungen des Entwurfes zu einem schweizerischen Zivilgesetzbuche im Zusammenhang mit dem Kanonischen Recht und dem Bundesrecht ⟨Bundesgesetz vom 24. Dezember 1874⟩. 8. Luzern, Räber & Cie., 1908.

Ausg. A: Diss. Jur. Freiburg ⟨Schweiz⟩ 1908. 115 + *Druckfehler* 1 S. V Fr

Ausg. B: Von Dr. C' Br'. Freiburger Inaugural-Dissertation. 115 S. [fr. 1. 50] N 7216

Brennwald, G[ottfried]. Die Haftpflicht für Automobilschaden. X + 217 S. 8. Bern, Wagner, 1909. [fr. 5.—] N 7463

Brosy, R[udolf]. Der Postlehrling. Wegweiser zur Beamtenlaufbahn im schweizerischen Postdienst. Anhang: Verordnung über Heranbildung, Prüfung und Verwendung von Postaspiranten, mit den Vollziehungsbestimmungen. 42 S. 8. [Aarau,] H. R. Sauerländer & Co., [1909]. [fr. 1. 60] N 7455

Bruckner, A[lbert]. Erweckungsbewegungen. Ihre Geschichte und ihre Frucht für die christliche Kirche, dargestellt von Lic. A. B' (Bremgarten). VIII + 191 S. 8. Hamburg, Agentur des Rauhen Hauses, (1909). [M. 2. —, geb. 2. 80] N 7217

Brugger, Hans. Die deutschen Siedelungen in Palästina. Ihre Vorgeschichte, Gründung und Entwicklung. Mit den Bildnissen [Tafeln] von Chr(istoph) Hoffmann und G(eorg) D(avid) Hardegg und mit zwei Ansichten [wovon 1 Tafel] der Siedelung Haifa. 104 S. 4. Bern, K. J. Wyss, 1908. [fr. 3. 50] Pq

Neujahrs-Blatt der Literarischen Gesellschaft Bern auf das Jahr 1909.

Bucher, Theodat. Ueber Erythema nodosum. Diss. Med. Univ. Zürich. [Mit 1 Tabelle.] *Kopftitel:* Aus der Zürcher medizinischen Universitätsklinik.... 88 S. 8. Zürich, H. Börsig, 1909. V Zür

Bühr, W(ilh[elm]). Rückblicke auf die Entwicklung des Taubstummenbildungswesens im Kanton St. Gallen. Ein Gedenkblatt zur Feier des 50jährigen Bestandes der Taubstummenanstalt St. Gallen, 9. Mai 1909. Im Auftrage der Direktionskommission zusammengestellt von W. B', Vorsteher. [Mit Figuren, 9 Tafeln und 3 Tabellen.] 103 S. 8. St. Gallen, Zollikofer & Cie., 1909. V SGa

Büscher, Gustav. Die Abschaffung der Armut durch Wiederherstellung des gleichen Anrechts an die Erde. Ein Aufruf an die weissen Sklaven der Besitzenden. 84 S. 8. Zürich, Verlagsmagazin, 1909. [fr. —. 80] N 6800[16]

Buffenoir, Hippolyte. Le Prestige de Jean-Jacques Rousseau. Souvenirs — Documents — Anecdotes. Avec neuf Portraits et Illustrations [hors texte]. XVI + 476 p. 8. Paris, Émile-Paul, 1909. (fr. 7. 50) N 7464

Études sur le dix-huitième siècle.

Bulletin. Amtliches stenographisches Bülletin der schweizerischen Bundesversammlung = Bulletin sténographique officiel de l'Assemblée fédérale suisse. (Jahrg. 19 = 19e année.) [2 Abteilungen.] März *u.* Juni 1909 Mars *et* Juin. 4. Bern, H. Jent & Co. (Abonn.: Jährlich Schweiz fr. 2. —, Postvereinsgebiet 4. —) Oq—Lesesaal

[Abtlg. 1:] Nationalrat = Conseil national. (№ 1—9 *u.* № 10—21.) II S. + S. 1—183 *u.* II S. + S. 185—457.
[Abtlg. 2:] Ständerat = Conseil des Etats. (№ 1—2 *u.* 3—7.) II S. + S. 1—19 *u.* II S. + S. 21—79.

Bulletin de la Société fribourgeoise des sciences naturelles. Compte-rendu 1907-1908. Vol. 16. (Avec 1 gravure et 4 graphiques.) IV + 128 p. 8. Fribourg, Fragnière Frères, 1908. (fr. 3. 50) R

Bulletin de la Société genevoise d'Utilité publique. Tome 9e. — IIme Série. No 62. 8. Genève, Soc. Générale d'Imprimerie, 1909. R

No 62: Rapport sur les travaux de la Soc' pendant l'année 1908 par M. Egmond Goegg, Président; — Allocution prononcée par M. E. G', prés', en remettant une médaille d'argent au nom de la Soc' à M. Edouard Racine, le 18 novembre 1908; — Liste des membres. II p. + p. 133—171. 1909.

Bulletin (de la) Société neuchâteloise des Sciences naturelles. Tome 34: Années 1905—1907. [Avec des figures, des illustrations et 4 planches.] 349 p. 8. Neuchâtel, Wolfrath & Sperlé, 1907 (**Umschlag:* 1908). (fr. 4. —) R

Avec 4 Appendices:
(Appendice I—II) *u. d. T.:* Rapport du directeur de l'Observatoire cantonal de Neuchâtel (Dr L[ouis] Arndt) ... pour l'année 1905, suivi du Rapport spécial sur le Concours des Chronomètres observés en 1905. 18 p. + *R' sp' (u. bes. T.)* 34 [+ 2] p. + 8 tableaux. La Chaux-de-Fonds, E. Sauser, 1906.
(Appendice III) *u. d. T.:* Annexe au Rapport du dir' de l'Obs' c' de N' pour l'année 1906: Observations météorologiques faites en 1906. (Publiées par le Dr L[ouis] Arndt....) 60 p. Neuch', W' & Sp', 1908.
(Appendice IV:) Procès-verbal de la 52e séance de la Commission géodésique suisse tenue ... à Berne le 12 mai 1906. 31 p.

Bulletin de la Société Zoologique de Genève. Année 1908. Tome I, Fascicules 7, 8, 9. [Avec des figures et 3 planches.] IV p. + p. 97—216. 8. Genève, Au Siège de la S' Z' de G', 1908. [fr. 6. —] R

Bulletin. 45. B' der Gesellschaft ehemaliger Studierender des Eidgenössischen Polytechnikums in Zürich. Dezember 1908. [Mit Porträt-Tafel.] 69 S. 8. [Zürich, Juchli & Beck.] Q

Bulletin des Laboratoires de géologie, géographie physique, minéralogie et paléontologie de l'Université de Lausanne ⟨Suisse⟩. B' No 9—12. 8. Lausanne, Imprimeries Réunies, 1908. P

B' No 9 s. Jeannet, A[lphonse] — B' No 10 *et* No 11 s. Jaccard, F(rédéric) — B' No 12 s. Jeannet, A[lphonse].

Bulletin des séances du Grand Conseil du Canton de Vaud. (Session ordinaire d') Automne 1908. Rédaction et expédition: Ch[arles] Quidort, Lausanne. 373 p. 8. Lausanne, Ami Fatio, 1908. [Abts.: fr. 2. — par an] O Waa

Avec 8 Annexes. (*ens.* 113 p.) Lausanne ... 1908.

Bulletin officiel des Séances du Conseil communal de Lausanne. Année 1908, 2me semestre. [Avec 1 tableau.] IV + 1002 + 9 p. 8. Lausanne, Fritz Ruedi, 1908. O Waa

Bundesgesetzgebung über den Verkehr mit Lebensmitteln und Gebrauchsgegenständen. Hrg. vom Schweizerischen Gesundheitsamt. [Mit 6 Formular-Beilagen.] 210 S. 8. Bern, Stämpfli & Cie., 1909. [fr. 2. —] N 7218

Burckhardt, Albrecht. Demographie und Epidemiologie der Stadt Basel während der letzten drei Jahrhunderte, 1601—1900. [Mit 1 graphischen Tabelle.] 111 S. 4.

Ausg. A: Programm zur Rektoratsfeier der Universität Basel 1908. Basel, Friedrich Reinhardt, Universitätsbuchdr., 1908. Vq Bas
Ausg. B: Von Dr A' B'.... Leipzig, Verlag von Carl Beck, 1908. [M. 6. —] Nq 7219

Busolt, Ernst. 1. Beiträge zur Kenntnis primärer Alkohole der Terpenreihe und der Carvoximderivate; 2. Über den Einfluss der negativen Reste auf das Drehungsvermögen optisch aktiver Substanzen. Diss. Phil. Basel. VIII + 169 S. 8. Göttingen, Dieterich, 1909. V Bas

Calvin, Jean. Johannes Calvins Auslegung der Heiligen Schrift in deutscher Übersetzung. Band 3 *u.* 4.... 8. Neukirchen..., Buchh. des Erziehungsvereins, [1909]. [*je* Subscr. M. 7. 15, geb. 9. 65] U3

Band 3: 2.—5. Buch Mose. 2. Hälfte. Buch Josua. 596 S.
Band 4: Die Psalmen. 1. Hälfte. 695 S.

Calvin, Jean. Johannes Calvins Lebenswerk in seinen Briefen. Eine Auswahl von Br' Cal' in deutscher Übersetzung von Rudolf Schwarz, Pfarrer.... Mit einem Geleitwort von Prof. D. Paul Wernle. 2 Bände. gr.-8. Tübingen, J. C. B. Mohr, 1909. [*zus.* M. 20. —] Nq 7220

Band 1: Die Briefe bis zum Jahre 1553. XXIV + 498 S.
Band 2: Die B' bis zum J' 1564. XX + 496 S.

Camenisch, Carl. Die Rhätische Bahn, mit besonderer Berücksichtigung der Albula-Route Chur—Thusis—St. Moritz ⟨Engadin⟩ (**Umschlag:* Rh' B', Graubünden—Schweiz; Albula Bahn). 2. verbesserte und vermehrte Aufl. Mit 82 Illustrationen und 1 Karte [sowie 2 Tafeln]. IV + 164 S. 8. Zürich, Orell Füssli, [1908]. [fr. 1. 50] P

(Europäische Wanderbilder. Nr. 259, 260, 261.)

Camenisch, C[arl]. Conrad Ferdinand Meyer und das Engadin. [Sep.-Abdr. aus: Engadin Express, Vol. 18, No. 8—12.] 7 S. kl.-4. [Samaden, Engadin Press Co., 1909.] N 6700[17]

Camenisch, C[arl]. The Rhaetian Railway, with special reference to the Albula Route ⟨Coire—St. Moritz—Engadine⟩ (**Umschlag:* Rh'-R', Grisons—Switzerland; Albula Line). 3d Ed., corrected and enlarged. With 82 Illustrations [2 Plates] and 1 Map. IV + 160 p. 8. Zurich, Orell Füssli, [1908]. [fr. 1. 50] P

(Illustrated Europe. N° 180, 181, 182.)

Canova, Peter. Die arteriellen Gefässe des Bulbus und seiner Nebenorgane bei Schaf und Ziege. Diss. Vet.-Med. Univ. Zürich. [Mit 1 Tafel.] ([Sep.-Abdr. aus:] Archiv für Anatomie und Physiologie. [Jahrg.] 1909. Anatomische Abteilung.) *Kopftitel:* ⟨Aus dem anatomischen Institut der Veterinär-Medizin. Fakultät der Universität Zürich.⟩ 52 S. 8. Leipzig, Veit & Comp., 1909. V Zür

Cantù, Cesare. Storia della Città e Diocesi di Como. 3a Ed. riveduta ed ampliata. Indice generale dei Luoghi e delle Persone, di cui si parla nei due volumi dell' opera. ([Compilato da] ... Ettore Verga [e] ... Carlo Nogara.) 80 p. 8. Como, Bertolini Nani & C., 1901. (L. 1. —) A 1384

Castanié, Adrien. L'influence de la rééducation dans un cas grave de psychasthénie. Thèse Méd. Genève: N° 213. *Kopftitel:* Travail fait à l'établissement médical du Docteur [Henri] Zbinden à Vevey. 31 p. 8. Genève, Kündig, 1908. V Genf

(Le chapitre 2 de ce travail est extrait du tome 8 des Archives de Psychologie.)

Catalog. Nachtrag Nr. 1 zum K' der Bibliothek [des] Kant. Gewerbemuseum in Aarau: Vorbilder-Sammlung, Fachwerke u. Zeitschriften kunstgewerblichen und gewerblich-technischen Inhalts. Juli 1908. II + IV + 107 S. 8. Reinach, S. Tenger. Bibl.

Catalog. K' der Schwestern vom heil. Kreuze. Institut Ingenbohl, Kt. Schwyz. 1908 *u.* 1909. [Mit je 1 Vignette und 1 Porträt-Tafel.] 225 *u.* 239 S. 8. Ingenbohl, Buchdr. der Erziehungsanstalt «Paradies». V Schw

Catalogo. Supplemento al C' Generale della Libreria Italiana dall'anno 1847 a tutto il 1899. Indice per Materie ⟨séguito al Catalogo stesso⟩. Volume 1. Puntata 5a—10a. *a* II p. + p. 257—640. gr.-8. Milano, Ulrico Hoepli — Associazione Tipografico-Libraria Italiana, [1909]. *cpl.* circa due volumi a fascicoli mensili [a L. 3. —] Bibl.

Catalogue général de la Librairie française. Continuation de l'ouvrage d'Otto Lorenz.... Tome 19e ⟨Période de 1900 à 1905⟩. Rédigé par D[aniel] Jordell. 1er fascicule: Iarotzky—Lyan. II + 208 p. 8. Paris, Per Lamm, 1909. [Tomes 18 et 19 *ens.*: souscr. fr. 70. —] Bibl.

Catalogue. International C' of Scientific Literature. Published for the International Council by the Royal Society of London. Sixth Annual Issue. 8. London, Harrison & Sons, 1909. Bibl.

D. Chemistry. viii + 1078 p. 1909 ⟨January⟩. (£ 1/17/6)
L. General Biology. viii + 154 p. 1909 ⟨January⟩. (£ —/10/6)
Q. Physiology (including Experimental Psychology, Pharmacology and Exp' Pathology). 2 Parts. 1908—1909. — Part 1: Author Catalogue. viii + 832 p. 1909 ⟨February⟩; Part 2: Subject C'. iv + 936 p. 1908 ⟨November⟩. (cpl. £ 1/19/—)
R. Bacteriology. viii + 1040 p. 1909 ⟨February⟩. (£ 1/1/—)

Catalogue. International C' of Scientific Literature. Published for the International Council by the Royal Society of London. Seventh Annual Issue. 8. London, Harrison & Sons, 1909. Bibl.

A. Mathematics. viii + 235 p. 1909 ⟨March⟩. (£—/15/—)
B. Mechanics. viii + 137 p. 1909 ⟨May⟩. (£ —/10/6)
C. Physics. viii + 504 p. 1909 ⟨June⟩. (£ 1/4/—)
E. Astronomy. viii + 246 p. 1909 ⟨May⟩. (£ 1/1/—)
G. Mineralogy, including Petrology and Crystallography. viii + 291p. 1909 ⟨April⟩. (£ —/16/6)
H. Geology. viii + 377 p. 1909 ⟨June⟩. (£ —/16/6)
J. Geography. viii + 336 p. 1909 ⟨March⟩. (£ —/16/6)
K. Palaeontology. viii + 330 p. 1909 ⟨May⟩. (£ —/10/6)
N. Zoology. xii (+ *zus.* 1521) p. 1909 ⟨January⟩. (£ 1/19/—)

Cathrein, Victor, S.J. Die Frauenfrage. Von Viktor C' S. J. 3., umgearbeitete und vermehrte Aufl. VIII + 240 S. 8. Freiburg im Breisgau, Herder, 1909. [M. 2. 40, geb. 2. 90] N 7221

Die soziale Frage, beleuchtet durch die «Stimmen aus Maria-Laach». Heft 17....

Cathrein, Victor, S.J. Das Privatgrundeigentum und seine Gegner. Eine kritische Auseinandersetzung mit den agrarsozialistischen Theorien von Emile de Laveleye und Henry George. Von Viktor C' S. J. 4., gänzlich umgearbeitete und vermehrte Aufl. VIII + 162 S. 8. Freiburg im Breisgau, Herder, 1909. [M. 1. 60, geb. 2. —] N 7222

Die soziale Frage, beleuchtet durch die «Stimmen aus Maria-Laach». Heft 5....

Ce qu'ils lisent. Cent-dix-sept réponses à l'enquête sur la bibliothèque d'un libre Cénobite. Avec une préface exsplicative par Adolphe Ferrière. 208 p. 8. Lugano, Casa Editrice del Cœnobium, 1909. [fr. 3. 50] N 7223

(... les réponses ont paru pour la plupart dans le N.os 6 du Cœnobium de 1907 et les N.os 1, 2 et 3 du C' de 1908... .)

Cevey, Francis. Les Tuberculines et le Traitement spécifique de la Tuberculose. [Avec des graphiques.] (Extrait de la Revue médicale de la Suisse romande. 28e Année. No 11 et 12. Novembre et Décembre 1908.) 48 p. 8. Lausanne, Libr. Nouvelle Edwin Frankfurter; Paris, A. Maloine, 1909. [fr. 2. —] N 7250a

Charrière, Mme (Isabelle) de. Caliste. Précédé d'un essai sur Mme de Ch' par Henri Focillon.... 221 p. 8. Paris, E. Sansot & Cie, 1909. (fr. 3. 50) N 7224

Charrière, Mme (Isabelle) de. Lettres de Belle de Zuylen ⟨Madame de Ch'⟩ à (David-Louis) Constant (de Rebecque, seigneur) d'Hermenches, 1760—1775. Publiées par Philippe Godet.... IV+XVI+ 407 p. 8. Paris, Plon-Nourrit & Cie; Genève, A. Jullien, 1909. [fr. 5. —] N 7225

Chaudé, Henry. Le nouveau code civil suisse dans l'œuvre de la codification moderne. IV + 296 p. 8. Paris, Arthur Rousseau, 1909. [fr. 6. —] N 7226

Chauffat, W(illiam). Electrolyse du nitrate de soude en solution par le courant alternatif. Thèse Sc. Genève. [Avec des figures.] *Kopftitel:* Laboratoire de Chimie analytique de l'Université de Genève.... 34 p. 8. Genève, J. Buzzi & fils, 1909. V Gent

[Chavannes, Virgile.] Vers le progrès. Récit historique. [Illustré. Extrait de l'Almanach du Jura 1909.] II + 10 p. 8. [Zurich Jacques Bollmann, 1909.] N 6850u

Cherbuliez, Victor. Le Secret du Précepteur. 9e (**Umschlag:* Nouvelle) éd. IV + 367 p. 8. Paris, Hachette & Cie, 1907. (fr. 1. —) (Bibliothèque variée. IVe série.) N 7227

Cherpillod, A(rmand). Meine Selbsthilfe. Einige Kunstgriffe des Dschiu-Dschitsu für Damen. 36 Illustrationen nach der Natur. [Umschlag illustriert.] 98 S. 8. Neuenburg ⟨Schweiz⟩, Gebruder Attinger; Leipzig, H.-G. Wallmann, [1906]. [cart. fr. 2. —] N 7228

Chestänä-Igel. Der Ch'-I'. Zentral-Organ für die Fastnacht in und um die Walachei des hohen Standes Zug. Erscheint alljährlich ... an der jungen Fastnacht. Jahrg. 4. Nr. 4. Walchwil, den 23. Februar 1909. 3 Blätter. [10 S.] fol. (Zug, Rey & Kalt.) fr. —. 40 Vf Zug

Christen, Erwin. Das Baurecht nach dem schweizerischen Zivilgesetzbuche vom 10. Dezember 1907. Diss. Jur. Leipzig. VIII + 145 S. 8. Borna-Leipzig, Robert Noske, 1909. N 7229

Christiani, A(rnold). Die Aetiologie der sporadischen und epidemischen Zerebrospinalmeningitis des Pferdes. Diss. Vet.-Med. Bern. Mit [2 Figuren und] 1 Tafel. (Sonderabdruck aus dem Archiv für wissenschaftl. und prakt. Tierheilkunde. 1909. Bd. 35.) *Kopftitel:* Aus dem pathologischen Institut der Kgl. Tierärztlichen Hochschule zu Berlin.... 47 S. 8. Berlin, L. Schumacher, 1909. V Bern

Chronik des Jahres 1907 ⟨Jahrbuch Band 3⟩. [Hrg. durch die] Zürcherische Freitagszeitung.... [Illustriert.] IV+136 S. 8. Zürich, Berichthaus, 1908. [im Buchh. fr. 1. 50] P

[Jahrg. 1] *u.* Band 2 s. Jahrbuch.... [Hrg. durch die] Z' Fr'.

Chronik des Jahres 1908. Historisch-politisches Nachschlagebuch, hrg. von der Zürcherischen Freitagszeitung = Jahrbuch Band 4. Supplement zum Jahrg. 236 der Zürcher. Fr'.... [Illustriert.] IV + 200 S. 8. Zürich, Jahrbuch-Verlag der Z' Fr', Buchdr. Berichthaus. [im Buchh. fr. 1. 50] P

Chronik von Altstätten und Umgebung. Heft 8—10. [Illustriert.] *je* II S. + S. 109—156. 4. Altstätten, Buchdr. des «Rheinthaler» ⟨A. Vetter⟩, [1907—1909]. [*je* Subscr. fr. —. 90, im Buchh. 1. 20] U1

Heft 8. II S. + S. 109—124. [1907.] — Heft 9. II S. + S. 125—140. [1908.] — Heft 10. II S. + S. 141—156. [1909.]

Claparède, René, et Christ, H[ermann]. L'Évolution d'un Etat philanthropique: Les Origines de l'État Indépendant du Congo, par R' Cl'... — Le sort du Congo dans le présent et l'avenir, par le Dr H. Ch'-Socin.... Avec une carte et trois planches hors-texte. En appendice: l'Acte de Berlin, le traité de cession, la charte coloniale et divers textes importants. 304 p. 8. Genève, Atar, 1909. [fr. 3. 50] N 7230

Clausen, A[lfred]. Der Verpfründungsvertrag nach dem Gesetzes-Entwurf betreffend Ergänzung des schweiz. Z. G. B. durch Anfügung des Obligationenrechtes. Diss. Jur. Freiburg ⟨Schweiz⟩. IV + 68 S. 8. Basel, Buchdr. «Basler Volksblatt», 1908. N 7150a—V Fr

Coblenzer, Hermann. Die medikamentöse Behandlung der Samenstrangfistel des Pferdes mit Jod. Diss. Vet.-Med. Bern. *Kopftitel:* Aus der medizinischen Klinik der Tierärztlichen Hochschule in Hannover.... 36 S. 8. Hildesheim, August Lax, 1909. V Bern

Codice civile della Repubblica e Cantone (del) Ticino del 15 Novembre 1882 completamente riveduto, con Indice analitico-alfabetico. Edizione officiale. LIX + 272 p. 8. Bellinzona, Tipogr. e Litogr. Cantonale, 1908. (fr. 2. —) G

Combe, A[dolphe]. L'Auto-Intoxication Intestinale. 2me éd. entièrement refondue. [Avec des figures.] VIII + 619 p. 8. Paris, J.-B. Baillière & fils, 1909. [fr. 12. —] N 7231

Combe, A[dolphe]. Die intestinale Autointoxikation und ihre Behandlung. Vom Verfasser autorisierte deutsche Ausgabe von Sanitätsrat Dr. C[arl] Wegele.... Mit 16 Abbildungen. VIII + 290 S. 8. Stuttgart, Ferdinand Enke, 1909. [M. 9. —] N 7465

Combothecra, X[énocrate]-S[piridon]. Monographies de Droit public: Droit—État—Responsabilité civile de l'État—Représentation proportionnelle—Lois fondamentales en Russie. Par X.-S. C', ... avocat à Genève. IV + 256 p. gr.-8. Paris, L. Larose & L. Tenin, 1909. (fr. 7.—) N 7232

Compte rendu des séances de la Société de physique et d'histoire naturelle de Genève. (Année) 25. 1908. (Extrait des Archives des sciences physiques et naturelles, tomes 25 et 26.) 100 p. 8. Genève, Bureau des Archives; Paris ... *etc.*, 1908. R

Compte-rendu des travaux du 1er Congrès international pour la Répression des Fraudes alimentaires et pharmaceutiques. Genève, le 8—12 Septembre 1908. [Publié par la] Société universelle de la Croix-Blanche de Genève. IV + 292 p. gr.-8. Genève, Impr. Isaac Soullier (*Aufdruck:* H. Kündig, libraire-éditeur), 1909. [fr. 12.—] V

Compte rendu des travaux présentés à la quatre-vingt-onzième session de la Société helvétique des sciences naturelles réunie à Glaris les 31 août, 1er et 2 septembre 1908. [Avec 1 figure.] 87 p. 8. Genève, Bureau des Archives; Paris ... *etc.*, 1908. R

Archives des sciences physiques et naturelles. Octobre et Novembre 1908.

Conférence. Deuxième C' Internationale de la Paix. La Haye 15 juin—18 octobre 1907. Actes et Documents. 3 Tomes. [Publié par le] Ministère des Affaires étrangères. 4. La Haye, Impr. Nationale, 1907—**Aufdruck:* Martinus Nijhoff, 1908-1909—. Nq 7233

Tome 1er: Séances plénières de la Conférence. XVIII + 723 + 1 p. **Aufdruck:* 1908. [relié fr. 11. 25]

Tome 2: Première Commission. LXXXVIII + 1106 + 1 p. **Aufdruck:* 1909. [relié fr. 13. 35]

Tome 3: Deuxième, Troisième et Quatrième Commissions. XCVI + 1180 + 17 + 1 p. **Aufdruck:* 1909. [relié fr. 13. 35]

Conférence. Première C' Internationale des Ligues Sociales d'Acheteurs [= Soziale Käufer-Ligue n], Genève, Les 24, 25 et 26 septembre 1908. (Compte-rendu, rapports & vœux.) [Avec des figures.] VIII + 664 p. 8. Fribourg ⟨Suisse⟩, (Fragnière Frères,) 1909. [fr. 8.—] V

Congrès français de Médecine. 10e session, Genève (du 3 au 5 septembre) 1908. Président: M. le Professeur (Adolphe) D'Espine. 2 (Tomes). 8. Genève, Kündig, 1908—1909. [*ens.* fr. 20.—] V

(Tome 1er:) Rapports. [1.] Les formes cliniques de l'artério-sclérose: MM. (Henri) Huchard (Paris) et (Alfred) Jaquet (Bâle); — [2.] La pathogénie des états neurasthéniques: MM. (Paul) Dubois (Berne) et (Jean) Lépine; — [3.] Le traitement de la lithiase biliaire: MM. (A[ugustin-Nicolas]) Gilbert, (P[aul]) Carnot, (J) Jomier; (Du moment de l'intervention chirurgicale dans la lith'bil':) M. (Charles) Mongour. 220 p. 1908.

[Tome] 2: Comptes rendus, discussions et communications diverses, publiés par le Professeur Albert Mayor, Secrétaire général, et le Dr M(aurice) Roch, S'g'adjoint. [Avec des figures et 1 planche.] 394 p. 1909.

Conrad, Wilhelm. (Johann) Calvin. Ein Volksabend. 47 S. 8. Gotha, Friedrich Emil Perthes, 1909. (M. 1. —)
[1. Aufl.] N 6700[18] | 2. Aufl. —
Volksabende. Begründet von Hermann Kaiser. Hrg. von Hermann Müller-Bohn. Heft 20....

Constant [de Rebecque], Benjamin. Adolphe. Anecdote trouvée dans les papiers d'un inconnu. Nouvelle éd., suivie des réflexions sur le théâtre allemand du même auteur et précédée d'une notice sur Adolphe par Gustave Planche. 275 p. 8. Paris, Eugène Fasquelle, 1903. (fr. 3. 50) N 7234

Correvon, Robert. L'enseignement de l'Ancien Testament à l'École du Dimanche. Étude de théologie pratique. Thèse Bach. Théol. Genève. 111 p. 8. Genève, Albert Kündig, 1908. V Genf

Coulevain, Pierre de. Sur la Branche. VI + 468 p. 8. Paris, Calmann-Lévy, ([19]08). (fr. 3. 50)
1re à 114e éd. — | (115e éd.) N 7235

Coulevain, Pierre de. L'île inconnue. IV + VIII + 592 p. 8. Paris, Calmann-Lévy, ([19]07). (fr. 3. 50)
1re à 89e éd. — | (90e éd.) N 7236

Cramaussel, Edmond. La Philosophie religieuse de (Frédéric) Schleiermacher. IV + 290 p. 8. Genève, Kündig; Paris, Félix Alcan, 1909. (fr. 5. —) N 7237

Cukier, Jacob Stanislaus. Synthese des 1, 4'-Dioxy-3-Methylflavons. Diss. Phil. Bern ... von Jakob St' C' ⟨Zucker⟩.... 36 S. 8. Bern, W. Wälchli, 1909. V Bern

Curti, Theodor. Das Fest des Empedokles. Ein dramatisches Gedicht. 62 S. 8. Zürich, Rascher & Cie, 1909. [fr. 2. —] N 7238

Dalla Torre, C[arl] W[ilhelm] v[on], und Sarnthein, Ludwig Graf v[on]. Flora der gefürsteten Grafschaft Tirol, des Landes Vorarlberg und des Fürstenthumes Liechtenstein. Nach eigenen und fremden Beobachtungen, Sammlungen und den Litteraturquellen von Prof. Dr. K. W. v. D' T' und L' Grafen v. S'. Band 6.... Teil 2.... IV + 964 S. 8. Innsbruck, Wagner, 1909. [M. 33. —] U1
A. u. d. T.: Die Farn- und Blütenpflanzen ⟨Pteridophyta et Siphonogama⟩ von Tirol, Vorarlberg und Liechtenstein. Bearb. von Prof. Dr. K. W. v. D' T' in Innsbruck und L' Grafen v. S' in Ampezzo. Teil 2: Archichlamydeae ⟨Apetalae und Polypetalae, kronlose und getrenntblättrige Blattkeimer⟩.

Dammann, Otto. Vergleichende Untersuchungen über den Bau und die funktionelle Anpassung der Sehnen. Diss. Vet.-Med. Bern. ([Sep.-Abdr. aus:] Archiv für Entwicklungsmechanik, Bd. 26, Heft 3.) *Kopftitel:* Aus der anatomisch-physiologischen Abteilung des landwirtschaftlichen Instituts der Universität Halle a. S.... II + 24 S. 8. Leipzig, Wilhelm Engelmann, 1908. V Bern
Pflichtexemplar ohne die (im Archiv *... befindlichen) Tafeln.*

Darstellungen. Graphische D' der Schweizerischen hydrometrischen Beobachtungen und der Luft-Temperaturen und Niederschlags-Höhen für das Jahr 1906 *u.* 1907. Hrg. vom Eidgenössischen hydrometrischen Bureau = Tableaux graphiques des Observations hydrométriques suisses et des températures de l'air et des hauteurs pluviales pour l'année 1906 *et* 1907.... 12 S. + 45 Tafeln *u.* 12 S. + 48 Tafeln. fol. Bern, Rösch & Schatzmann, 1907 *u.* 1908. Pf

Davidovitsch, Nathalie. Über Scarlatina traumatica. Nach Beobachtungen auf der Züricher mediz. Klinik. Diss. Med. [Univ.] Zürich. (Sonder-Abdruck aus dem Jahrbuch für Kinderheilkunde. Band 67.) *Kopftitel:* Aus der Züricher medizinischen Universitätsklinik.... 30 S. 8. Berlin, S. Karger, 1908. V Zür

Davis, Ulrich. Die histologischen Veränderungen bei der Nephritis des Hundes. Diss. Vet.-Med. Bern. II + 31 S. 8. (Hannover, Wilh. Jürgens, [1909].) V Bern

Deiss, Franz. Die Appendizitis im Basler Kinderspital. Ein Beitrag zur Appendizitisfrage beim Kinde. Diss. Med. Basel. 83 S. 8. Basel, Friedrich Reinhardt, 1908. V Bas

(Deruaz, Joseph.) Hirtenbrief Seiner Gnaden des Hochw. Bischofs von Lausanne und Genf.... [Mit Vignetten.] 4. Freiburg, Buchdr. des Werkes vom heiligen Paulus. Oq

H' ... über die Verkündigung des allgemeinen Jubiläums und Fasten-Verordnung für das Jahr 1901. (Nr. 35.) 22 S. 1901.

H' ... über die zweite Visitation der Diözese und F'-V' für das J' 1902. (Nr. 38.) 20 S. 1902.

H' ... über den Ernst des christlichen Lebens und F'-V' für das J' 1903. (Nr. 42.) 22 S. 1903.

H' ... über die Pflichten der Gegenwart gemäss der ersten Encyklika Sr. Heiligkeit Pius X. und F'-V' für das J' 1904. (Nr. 48. — 1904 Januar 28.) 23 S. 1904.

H' ... zur Bekanntmachung der Encyklika Ad diem illum laetissimum und zur Verkündigung des von Seiner Heiligkeit Pius X. ausgeschriebenen ausserordentlichen Jubiläums. (Nr. 49. — 1904 März 10.) 24 S. 1904.

H' ... über die Unschuld des Kindes und die Mittel sie zu bewahren und Fasten-Verordnung für das Jahr 1905. (Nr. 52.) 20 S. 1905.

H' ... über die Sakramente der Taufe und der letzten Ölung und F'-V' für das J' 1906. (Nr. 55.) 27 S. 1906.

H' ... über das Leben aus dem Glauben und F'-V' für das J' 1907. (Nr. 58.) 28 S. 1907.

H' ... über die Autorität der Kirche und F'-V' für das J' 1908. (Nr. 60.) 1908.

H' ... über die streitende Kirche und F'-V' für das J' 1909. (Nr. 63.) 29 S. 1909.

(Deruaz, Joseph.) Lettre pastorale de Sa Grandeur Monseigneur l'Évêque de Lausanne et Genève.... [Avec vignettes.] 4. Fribourg, Impr. et Libr. de l'Œuvre de Saint-Paul. Oq

Lettre p' ... sur l'autorité de l'Église et Mandement pour le Carême 1908. (N° 60.) 24 p. 1908.

Lettre p' ... sur l'Église militante et M' pour le C' 1909. (N° 63.) 24 p. 1909.

Des Arts, Louis. Ueber die Muskulatur der Hirudineen. Diss. Phil. [II.] Univ. Zürich von L' des Arts.... Mit 3 Tafeln. (Abdruck aus der Jenaischen Zeitschrift für Naturwissenschaft. Bd. 44. N. F. 37. Heft 2. 1908.) 54 S. 8. Jena, Gustav Fischer, 1908. V Zür

(D[ettling], A[lois].) Schwyzerischer Geschichtskalender [Jahrg. 10,] 1908. Separatabzüge aus dem «Bote der Urschweiz». 72 S. 8. Schwyz, Caspar Triner, [1909]. [fr. —. 50] P

Dictionnaire Géographique de la Suisse.... 267e — 282e livraison = Tome 6 ([livr.] 31—46): Wildi ... — Zurzach - (Supplément) Aa ⟨Groupe de l'⟩ ... — Argovie. *à* IV p. + p. 481—736. gr.-8. Neuchâtel, Attinger Frères, 1909. [*à* fr. —. 75] U1

Diebolder, Paul. Das schweizerische Landesmuseum in Zürich, ein Spiegelbild der Kultur-Entwicklung der katholischen Kirche in der Schweiz. ⟨Separat-Abdruck aus der «Schweizerischen Kirchenzeitung» [Jahrg. 1907, Nº 26—51]. 68 S. 8. [Luzern, Räber & Cie., 1907.] N 7239

Diener-Wyss, H[einrich]. (Johann) Calvin, ein aktengetreues Lebensbild. (Neue, um einen Nachtrag vermehrte Ausgabe zum 400jährigen Geburtstag des Reformators den 10. Juli 1909.) [Mit Porträt-Tafel.] VIII + 138 + *Nachtrag* 51 S. 8. Zürich, Orell Füssli, [1909]. [fr. 1. 50] N 7240

Dilg, Carl. Beiträge zur Kenntnis der Morphologie und postembryonalen Entwicklung des Schädels bei Manatus inunguis Natt. Diss. Phil. Bern. [Mit 1 Figur, 4 Tafeln und 2 Karten.] (Sonderabdruck aus Gegenbaurs Morphol. Jahrbuch, Band 39, Heft 1.) IV S. + S. 83—145. 8. Leipzig, Wilhelm Engelmann, 1909. V Bern

Dimtchoff, Ivan M . Contribution à l'étude microscopique des Modifications produites par la grossesse dans un utérus fibromateux. Thèse Méd. Genève: Nº 248. [Avec 2 figures et 1 planche.] *Kopftitel:* Clinique obstétricale et gynécologique de l'Université de Genève.... II + 30 p. 8. Genève, Kündig, 1908. V Genf

Directorium Romano-Sangallense sive Ordo recitandi officium divinum missamque celebrandi juxta Breviarium Romanum ac Proprium Sangallense. Jussu ... domini Ferdinandi (Rüegg), Episcopi Sangallensis. ([Cum appendice:] Status Cleri sæcularis Diœcesis Sangallensis....) 8. Ad S. Gallum, Typis «Ostschweiz». P

Pro anno 1908. 62 + *Appendix* XVI p. — Pro anno 1909. 60 + *App'* XV p.

Dochmann, Abraham. F(riedrich) W(ilhelm) Ostwalds Energetik. Teil 1. IV + 59 S. 8. Bern, Scheitlin, Spring & Cie., 1908.

Ausg. A: Diss. Phil. Bern ... von A' D'.... V Bern
Ausg. B: Von Dr. A' D'.... (fr. 1. —.) — Berner Studien zur Philosophie und ihrer Geschichte.... Band 62. R

Documents inédits sur la Réformation dans le Pays de Neuchâtel s. Piaget, Arthur.

Dodel, Arnold. Konrad Deubler, der monistische Philosoph im Bauernkittel. Sein Entwicklungsgang vom einfältigen Glauben zum klaren Erkennen. Nach authentischen Quellen aus seinen Tagebüchern, seinem Briefwechsel und anderen Schriftstücken dargestellt. [Mit illustriertem Umschlag.] XVI + 327 S. 8. Stuttgart, Fritz Lehmann, 1909. ⟨M. 1. 50⟩ (kart. M. 2. —) N 7241

Volksausgabe.

Doliwa, Gustav. Beiträge zur Kenntnis der Kolchikumwirkung. Diss. Vet.-Med. Bern. *Kopftitel:* Aus dem hygienischen Institut der tierärztlichen Hochschule Hannover. II + II + 32 S. 8. (Hannover, Leopold's Buchdr., [1909].) V Bern

Donati, L[eone]. Corso pràtico di Lingua italiana per le Scuole tedesche. Grammàtica — Esercizi — Letture. 4a ed. riveduta ed in parte rifatta. [Con 1 carta.] VIII + 360 p. 8. Zurigo, Orell Füssli, 1909. [leg. fr. 4. 50] N 7242

Doumergue, E[mile]. La Maison de (Jean) Calvin. (Souvenir du Jubilé.) Ouvrage orné de vingt phototypies et de deux portraits de Calvin. 39 p. 4. Genève. Atar, [1909]. [souscr. fr. 4. —, en libr. 5. —] Nq 7466

Drack, Ed[uard]. Der Gemüsegarten. Ein Leitfaden zum Gebrauch bei Gemüsebaukursen, sowie zum Selbstunterricht. 4., vermehrte und verbesserte, mit 45 Illustrationen versehene Aufl. VIII + 135 S. 8. Aarau, Emil Wirz, 1909. [cart. fr. 2. —] N 7243

Drewing, Mlle (Elisabeth). De la pression artérielle dans la pleurésie séro-fibrineuse tuberculeuse primitive. Thèse Méd. Genève: No 204. *Kopftitel:* Travail fait à la Clinique Médicale de l'Hôpital Cantonal de Genève. 48 p. 8. Genève, L. Coulon, 1908. V Genf

Dreyer, A[loys]. Bücherverzeichnis der Zentralbibliothek des Deutschen u. Österreichischen Alpenvereins (in München). Im Auftrag des Zentralausschusses verfasst von Dr. A. D'. Mit Titel- und Sach register. X + 316 S. 8. München, Komm. J. Lindauer, 1906. [M. 4. —] Bibl.

Dröder, P. Joh[annes]. Die selige Maria Magdalena Postel, Stifterin der Genossenschaft der Schwestern der christlichen Schulen von der Barmherzigkeit. Nach der zweibändigen Biographie der Seligen von Msgr. Legoux, bearbeitet. Mit acht Einschaltbildern [Tafeln]. 418 S. 8. Einsiedeln..., Benziger & Co. A. G., 1909. [geb. fr. 5. —] N 7244

Dubel. Der D'. [Basler Fastnachts-Zeitung.] 1909. [Illustriert.] 4 Nrn. *u.* [Nr. 5:] Prozessnummer. [*zus.* 16 + 4 S.] fol. [Basel,] Lithogr. Wolf. *je* fr. —. 20 Vf Bas

Dubler, Guido. Der urheberrechtliche Schutz der Kunstwerke und der Muster und Modelle in der Schweiz und im Auslande. Seine Geschichte, sein Wesen, seine Wechselwirkung und seine künftige Gestaltung. VIII + 164 S. 8. Bern, Stämpfli & Cie., 1909.

Ausg. A: Diss. Jur. Bern von G' D'.... V Bern
Ausg. B: Von Dr. G. D'. [fr. 3. 50] N 7245

Dubois, [Paul]. Pathogenese der neurasthenischen Zustände. (Referat gehalten auf dem 10. französischen Kongress für Medizin in Genf. Sept. 1908.) II S.+ S. 505—540 ⟨36 S.⟩. gr.-8. Leipzig, Johann Ambrosius Barth, 1909. Subskr. M. 1.—, Einzelpreis 1. 50 N 7250[8]

Sammlung Klinischer Vorträge, begründet von Richard von Volkmann. Neue Folge.... Nr. 511/512 ⟨Serie XVIII, Heft 1/2⟩. Innere Medizin Nr. 154/155.

Düker, Elsbeth. Aus meinem Stübchen. Erzählungen. Mit farbigen Bildern [2 Tafeln] von M[elchior] Annen. 1. Tausend. 167 S. 8. Einsiedeln..., Benziger & Co. A. G., 1909. (geb. M. 1.—) R

Sonnenschein. Geschichten für Kinder und ihre Freunde. Bändchen 5 ... .

Dürr, Emil. Die Quellen des Aegidius Tschudi in der Darstellung des alten Zürichkrieges. Buch XI, XII, XIII der eidgenössischen Chronik quellenkritisch untersucht. Diss. Phil. Basel. 164 S. 8. Basel, Werner-Riehm, 1908. N 7246—V Bas

Duerst, Ulrich. Anatomisch-mechanische Untersuchungen über die Ursache der abschüssigen Kruppe bei Pferden. [Mit Figuren.] 23 S. 8. Hannover, M. & H. Schaper, 1909. [M. —. 80] N 6850[17]

Egli, Carl. Führer und Truppen in ihrem Zusammenwirken im Gefecht. Von K' E'.... 33 S. 8. Frauenfeld, Huber & Co., 1908. [fr. 1. 20] N 5850[25]

Eichhorst, Hermann. Handbuch der speziellen Pathologie und Therapie innerer Krankheiten. Von Dr. H' E', o. ö. Professor ... in Zürich. 6., umgearbeitete und vermehrte Aufl. 4 Bände. 8. Berlin, Wien, Urban & Schwarzenberg, 1904—1909. N 7247

Band 1: Krankheiten des Zirkulations- und Respirations-Apparates. Mit 193 Abbildungen. VIII + 808 S. 1904. [M. 15.—, geb. 17. 50]

Band 2: Kr' des Verdauungs-, Harn- und Geschlechts-Apparates. Mit 121 Abbildungen. XII + 975 S. 1905. [M. 15.—, geb. 17. 50]

Band 3: Kr' der Nerven, Muskeln und Haut. Mit 324 Abbildungen. XII + 1132 S. 1907. [M. 18.—, geb. 20. 50]

Band 4: Kr' der Nebennieren, des Blutes und Stoffwechsels und Infektionskrankheiten. Mit 216 Abbildungen. VIII + 1221 S. 1909. [M. 22.—, geb. 24. 50]

Eigensohn, Sch[merko]. Die Geburten bei alten Erst- und Mehrgebärenden. Diss. Med. Basel. *Kopftitel:* Frauenklinik Basel-Stadt.... 48 S. 8. Basel, Brin & Cie., 1908. V Bas

Eisenbahnstatistik. Schweizerische E'-St' für das Jahr 1907. Band 35. Hrg. vom Schweizerischen Post- und Eisenbahndepartement = Statistique des chemins de fer suisses pour l'année 1907. Volume 35. Publié par le Département fédéral des postes et des chemins de fer. [Mit 1 Karte.] IV + 294 S. hoch-4. Bern, Hans Feuz, Februar 1909. (fr. 5.—) Oq

Eisler, Rudolf. (Fr[iedrich]) Nietzsche's Erkenntnistheorie und Metaphysik. Darstellung und Kritik. VIII + 118 S. 8. Leipzig, Hermann Haacke, 1902. [M. 5. 25] N 7248

Eneström, G[ustaf]. Randnoten zu Felix Müllers bibliographischen Artikeln über [Leonhard] Euler. Sonderabdruck aus dem Jahresbericht der Deutschen Mathematiker-Vereinigung. (Band) 17. 1908. Heft 12. II S. + S. 405—407. 8. Leipzig, B. G. Teubner. Bibl.

Engelhardt, Moritz von. Johann Calvin und seine Reformation. [Von] M' von E'. ([Neue Ausgabe, mit biographischer Einleitung von] Pastor C Bergwitz.) — Bildung und Sittlichkeit. [Von] Alexander von Oettingen. 64 S. 8. Riga, Jonck & Poliewsky, 1908. [M. —. 80] N 6700[19]

Aus baltischer Geistesarbeit. Reden und Aufsätze, neu hrg. vom Deutschen Verein in Livland. (Heft) 7.

Epstein, Feiga. Über den Einfluss der Infektionskrankheiten auf das Körpergewicht. Diss. Med. Univ. Zürich. *Kopftitel:* Aus der medizinischen Klinik in Zürich.... 28 S. 8. Zürich, J. J. Meier, 1908. V Zür

Ermatinger, Emil. Der Weg ins Leben. Eine Gymnasiastengeschichte. IV + 254 S. 8. Berlin, Egon Fleischel & Co., 1909. [M. 3. 50] N 7249

Ernst, A[lfred]. Die Besiedelung vulkanischen Bodens auf Java und Sumatra. [Mit] Tafel 1—12. [IV + 30 S.] 4. Jena, Gustav Fischer, 1909. [M. 8. —] Nq 7251

Vegetationsbilder, hrg. von Dr. G[eorg] Karsten ... und Dr. H[einrich] Schenck.... Siebente Reihe, Heft 1 und 2....

Erzählungen neuerer Schweizer Dichter. [Band] 2. Für die Jugend ausgewählt von der Jugendschriftenkommission des Schweizerischen Lehrervereins. 112 S. 8. Basel, Verein für Verbreitung guter Schriften, 1908. (geb. fr. 1. —) U3

Verein für Verbreitung guter Schriften (Basel). C. 8.

Escher, Conrad. Bilder aus dem Lazarettleben im deutsch-französischen Krieg 1870. Nach dem Tagebuch der Elise Rellstab von Wädenswil, verfasst im Auftrage der Zürcherischen Hülfsgesellschaft von Dr. K' E'. [Mit 3 Tafeln.] IV + 63 S. kl.-4. Zürich, Schulthess & Co. (Komm. Fäsi & Beer), 1909. [fr. 2. 50] Pq

109. Neujahrsblatt der Zürcherischen Hülfsgesellschaft auf das Jahr 1909.

Escher, Hermann. Aus den Unterhaltungen der Staatsgefangenen auf Aarburg. Nach dem Tagebuch Joh[ann] Caspar Hirzels. [Mit 2 Ansichten und 2 Tafeln.] 44 S. 4. [Zürich,] Komm. Fäsi & Beer. [fr. 3. —] Pq

Neujahrsblatt hrg. von der Stadtbibliothek Zürich auf das Jahr 1909. Nr. 265.

Estor, Wilhelm. Wie hoch stellt sich der durchschnittliche Schlachtverlust beim westfälischen veredelten Landschwein und welche Momente beeinflussen ihn? Diss. Vet.-Med. Bern. [Mit 1 Figur.] 33 S. 8. Frankenberg, F. Kahm, 1908. V Bern

Etat der Offiziere des schweizer. Bundesheeres auf 1. April 1909 = État des officiers de l'armée suisse au 1er avril 1909. VIII + 419 S. 8. Zürich, Orell Füssli, 1909. [fr. 2. 50] O

Ettinger, Samuel. Das Verbrecherproblem in anthropologischer und soziologischer Beleuchtung. Ein historisch-kritischer Beitrag zur Kriminal-Soziologie. VIII + 218 S. 8. Bern, Scheitlin, Spring & Cie., 1909.

Ausg. A: (Teil 1.) Diss. Phil. Bern ... von S' E'. V Bern
Ausg. B: Von Dr. S' E'. Teil 1. [fr. 3.—.] — Berner Studien zur Philosophie und ihrer Geschichte.... Band 63. R

Euphorion. Zeitschrift für Literaturgeschichte, hrg. von August Sauer. Ergänzungsheft 7. VIII + 295 S. 8. Leipzig und Wien, Carl Fromme, 1908. (M. 5. 60) R

s. Hauffen, Adolf.

(Europe. Illustrated E'. No. 180, 181, 182. 3d Ed. *and* No. 193.) 8. Zurich, Orell Füssli, [1908]. (Each number 6d.) P

(No. 180, 181, 182.) 3d Ed. [fr. 1. 50] s. Camenisch, C[arl] — (No. 193. fr. —. 50) s. Andermatt, Hospenthal and Environs.

(Europe. L'Eur' Illustrée. No. 202.) 8. Zurich, Orell Füssli, [1908]. (*par* numéro fr. —. 50) P

s. Andermatt, Hospenthal et ses Environs.

Familienbibliothek. Schweizer F'-B'. Nr. 85—90. *je* II + 96 S. 8. Aarburg, Burk, [1908]. *je* fr. —. 25 R

Nr. 85: Idealisten. (Novelle) von H[einrich] C Lange. (Mit zahlreichen Bildern von R Franck.)
Nr. 86: Erstanden und zwei andere Novellen von Marie von Schlägel. (Mit Bildern von C Münch.)
Nr. 87: Errungenes Glück. (Roman) von [Frl.] E[lse] Hofmann. (Mit zahlreichen Bildern von M[aria] Hohneck.)
Nr. 88: Das Geheimnis der Ginsterschlucht. (Kriminalroman) von Walther Kabel. (Mit zahlreichen Bildern von O[tto] Palmer.)
Nr. 89: Das Heiratshaus. (Humoristische Erzählung) von Max Hoffmann. (Mit zahlreichen Bildern von O[tto] Palmer.)
Nr. 90: Was die Liebe kann. Novelle (**Innentitel:* Novellen) von Max Hoffmann. (Mit zahlreichen Bildern von M[aria] Hohneck.)

Farrar, F[rederik] W[illiam]. La Vie du Christ. Version française de G[ustave] Secretan. Edition illustrée de cent planches hors texte d'après des œuvres de maîtres contemporains et de trois cents gravures dans le texte. VIII + 676 p. gr.-8. Neuchâtel, F. Zahn, [1908]. Nq 7252

[Souscr.: 15 livr. *à* fr. 1. 25, *cpl.* br. 18. 75 *et* relié 25. —; en libr.: *à* fr. 2. —, *resp.* 25. — *et* 32. —]

Federzeichnungen. Zwanzig F' altdeutscher Meister aus dem Besitz des Kgl. Kupferstichkabinetts zu Berlin, ausgewählt und eingeleitet von Jaro Springer. Hrg. vom Jugendschriften-Ausschuss des Allgemeinen Lehrervereins Düsseldorf. [4 S. + 18 Tafeln.] fol. Berlin, Fischer & Franke, [1909]. [Subscr. M. —. 80, Einzelpreis 1. 20] K

(Hausschatz deutscher Kunst der Vergangenheit. [Heft] 13.) — *Darin Tafel 14, 16, 17 von* Urs Graf, Jost Amman, Tobias Stimmer.

Fehr, H[enri]. Enquête de «L'Enseignement mathématique» sur la méthode de travail de mathématiciens. Publié par H. F', ... avec la collaboration de Th[éodore] Flournoy, ... et Ed[ouard] Claparède.... (Extrait de l'Enseignement mathématique, [7e et 8e Année,] 1905 et 1906.) II + 126 p. 8. Paris, Gauthier-Villars; Genève, Georg & Cie, 1908. [fr. 5. —] N 7253

Felber, Th[eodor], und Schnyder, W(ilh[elm]). Festreden an der Schlachtfeier in Sempach am 10. Juli 1905. [Illustriert.] 28 S. 8. Luzern, Räber & Cie., 1905. V Luz

Fellenberg-Ziegler, A[lbert] v[on]. Kleine homöopathische Arzneimittellehre oder kurzgefasste Beschreibung der gebräuchlichsten homöopathischen Arzneimittel zum Gebrauch für Nichtärzte. Hilfsbuch zu den hom' Hand- und Lehrbüchern zur Behandlung der Krankheiten der Menschen und Tiere. Bearb. und hrg. von A. v. F'-Z'.... 8. Aufl. ([Mit illustriertem Anhang:] Kleine Preis-Liste der Homöopathischen Central-Apotheke von Dr. Willmar Schwabe in Leipzig....) XXVIII + 316 + *Anhang* 44 S. 8. Leipzig, Dr. Willmar Schwabe, 1909. [M. 3. 50] N 7254

Festgabe schweizerischer Dichter für den Bazar zu Gunsten der Jugendfürsorge und Kostkinderpflege [in] Basel, 28. April bis 1. Mai 1909. [Mit 1 Musikbeilage und illustriertem Umschlag.] 48 S. 8. (Basel, Buchdr. Walz & Miéville, [Comm. Basler Buch- & Antiquariatshandlg.].) [fr. 1. 50] V Bas

Festschrift zu (August[e]) Forels sechzigstem Geburtstag s. Journal für Psychologie und Neurologie.... Band 13.

Festschrift zum 75jährigen Jubiläum des Eidgenössischen Turnvereins, 1832—1907. ([Verfasst von] J[ohann] Spühler, H[einrich] Ritter [und] A[rthur] Schaechtelin. [Mit Illustrationen, 2 Tafeln und] Beilagen.) IV + IV + 236 (+ *Beilagen zus.* 80) S. 8. Zürich, Juchli & Beck, (1907). [fr. 3. —] V

Feuerhorn. Das F'. Löschblatt für die Gesamt-Interessen der zugerischen Bevölkerung. Organ des Rettungs-Korps Zug. [Illustrierte Fastnachtszeitung.] Nr. 23. Zug, im Zeichen der Polizeistunde. Dienstag, den 23. Februar 1909. (2 Blätter.) 12 S. gr.-4. Zug, Rey & Kalt. fr. —. 40 Vf Zug

Firmen-Verzeichnis 1909 [des] Kanton Zürich. Abgeschlossen per 31. Dezember 1908. Redaktion: Handelsregisterbureau des Kantons Zürich. 133 S. gr.-8. Zürich, Orell Füssli, 1909. [fr. 3. —] Q

Dazu: ... Nachführungsbulletins ...: April, Juli und Oktober 1909 und Januar 1910.

Fischer, Hermann. Schwäbisches Wörterbuch. Auf Grund der von Adelbert v[on] Keller begonnenen Sammlungen ... bearbeitet. Liefg. 25 *u.* 26. *je* IV S. + ([Bd.] 3,) Sp. 321—640. 4. Tübingen, H. Laupp, 1909. Subskr. *pro* Liefg. M. 3. — U3

Liefg. 25: Gemarschaft — Geschmackeler. Im Druck vollendet den 1. März 1909.

Liefg. 26: geschmacken — Gewürzmüle. Im D' v' den 20. Mai 1909.

Fischer, Julius. Die Doppelbesteuerung in Staat und Gemeinde. Eine Untersuchung über die Besteuerung der Bundesverwandten und Ausländer, sowie der Forensen, nach den direkten Staats- und Gemeindesteuergesetzen Deutschlands und der Schweiz. XX + 124 S. 8. Berlin, Carl Heymann, 1909. [M. 4. —] N 7255

Fischer, Wilh(elm). Amselsang — Das Licht im Elendhaus. Erzählungen von Wilh. F⁹ ⟨Graz⟩. 75 [+ 4] S. 8. Zürich, Jacques Bollmann, November 1908. fr. —. 15 R

Verein für Verbreitung guter Schriften. (Zürich) No. 72. 1908.

Fleiner, Fritz. Die Befugnis zum Bezuge von Grabtaxen. Rechtsgutachten dem Gemeinderat von Malters erstattet. (1909 Januar 9.) 10 S. 8. Luzern, Buchdr. C. J. Bucher ⟨Im Verlag des Gemeinderates von Malters⟩, 1909. [fr. 1. —] O Luz

Fleischlin, Bernhard. Die Stifts- und Pfarrkirche zu St. Leodegarius und Mauritius im Hof zu Luzern. Ein Beitrag zur Kirchen- und Kunstgeschichte der Schweiz. [Mit Illustrationen und 3 Tafeln.] 160 S. 8. Luzern, Räber & Cie., 1908. [fr. 2. 75] N 7256

Foerster, Fr[iedrich] W[ilhelm]. Christentum und Klassenkampf. Sozialethische und sozialpädagogische Betrachtungen. 296 S. 8. Zürich, Schulthess & Co., 1909. [fr. 4. 80]

7.—10. Tausend. —

Fœrster, F[riedrich] W[ilhelm]. L'école et le caractère. La pédagogie de l'obéissance et la réforme de la discipline scolaire. [Par] F.-W. F'. Traduit [de l'allemand] par Pierre Bovet. Préface de Jules Payot. XII + 288 p. 8. Saint-Blaise, Foyer solidariste, 1909. (fr. 3. —) N 7257

Collection d'actualités pédagogiques.

Foerster, Fr[iedrich] W[ilhelm]. Lebensführung. Ein Buch für junge Menschen. VIII + 298 S. 8. Berlin, Georg Reimer, 1909. [geb. M. 5. —] N 7258

Förster, Fr[iedrich] W[ilhelm]. Il Problema sessuale nella Morale e nella Pedagogia. Discussioni coi moderni «riformatori». [Del] Dottor Fr. W. F'.... Versione italiana del Prof. L[uigi] E[nrico] Bongioanni. 228 + *Errata* 1 p. 8. Torino, Società Tipografico-Editrice Nazionale, 1908. (L. 2. 50) N 7259

Förster, Fr[iedrich] W[ilhelm]. Scuola e Carattere. Contributo alla pedagogia dell'obbedienza ed alla riforma della disciplina scolastica. [Del] Dottor Fr. W. F'.... Versione italiana sulla 4ª edizione tedesca del Dr. L[uigi] E[nrico] Bongioanni. 265 p. 8. Torino, Società Tipografico-Editrice Nazionale, 1908. (L. 2. 50) N 7260

Fontes Rerum Bernensium. Berns Geschichtsquellen. Band 9, umfassend die Jahre 1367 bis 1378. IV + 788 S. gr.-8. Bern, Stämpfli & Cie, 1908. [fr. 25. —] U1

[Foras, Eloi Amédée de.] Armorial et Nobiliaire de Savoie. (4e vol.) 28e *et* 29e livraison. [Illustré.] *à* II p. + p. 425—456. fol. (Grenoble, Allier Frères, [1909].) [par livr. fr. 10. —] U1

Forel, August[e]. Ethische und rechtliche Konflikte im Sexualleben in und ausserhalb der Ehe. 1.—5. Tausend. II + 66 S. 8. München, Ernst Reinhardt, 1909. [M. 1.—] N 7261

Forel, August[e]. Die sexuelle Frage. Eine naturwissenschaftliche, psychologische, hygienische und soziologische Studie für Gebildete. 8. und 9. (verb.) Aufl. ⟨36.—45. Tausend.⟩ [Mit Figuren und 2 Tafeln.] XII + 628 S. 8. München, Ernst Reinhardt, 1909. [M. 8. —, geb. 9. 50] N 7262

Franck, Sebastian. Paradoxa. Eingeleitet von W Lehmann. Hrg. von Heinrich Ziegler. (Mit Buchausstattung von F[ritz] H[ellmut] Ehmke [und 1 Porträt].) IV + XL + 372 S. 8. Jena, Eugen Diederichs, 1909. ([M. 9. 50,] auf Büttenpapier geb. in Leder M. 20. —) N 7263

Freudenberger, Sigmund. Zehn kolorierte Stiche. [Von] S' F', 1745—1801. Im Dreifarbendruck reproduziert und verlegt von Stämpfli & Cie., Bern, 1909. [IV S. + 10 Tafeln,] *in Umschlag*, 4. [fr. 10. —] K

Freudenstein, Martha. Über die Entwicklung des Knochenmarkes in heterotopen Knochenbildungen. Diss. Med. Univ. Zürich. Mit 2 Tafeln. [Sep.-Abdr. aus: Frankfurter Zeitschrift für Pathologie.... Band 2, Heft 4.] *Kopftitel:* Aus dem pathologischen Institut in Zürich.... 19 S. 8. Würzburg, H. Stürtz, 1909. V Zür

Friz, Immanuel. Dr. (Thomas John) Barnardo, der Vater der «Niemandskinder». Ein Bild seines Lebens und Wirkens. [Mit 6 Tafeln und illustriertem Umschlag.] 298 S. 8. Basel, Ernst Finckh, [1909]. [fr. 4. —, geb. 5. —] N 7264

Frizzoni, Gustavo. Le Gallerie dell'Accademia Carrara in Bergamo. Con 194 illustrazioni e 1 intaglio-tipia (**Umschlag:* Con 195 illustrazioni). 218 p. 4. Bergamo, Istituto Italiano d'Arti Grafiche, 1907. (L. 6. 50) Nq 7265

(Collezione di Monografie illustrate. Serie V:—Raccolte d'arte, [Volume] 4.)

Führer durch Bern (**Umschlag:* Bern ⟨Schweiz⟩). Hrg. vom Verkehrsverein der Stadt B'. [Neu-Ausgabe. Illustriert; mit Karte und Plan auf 1 Tafel.] II + 64 S. 8. (Bümpliz, Benteli A.-G., [1909].) (fr. —. 50) N 7266[1]

Galli, Joseph. Die Widal'sche Reaction, die Diazo-Reaction und die Leukopenie bei Typhus abdominalis. Diss. Med. Univ. Zürich. [Mit Figuren.] *Kopftitel:* Beobachtungen aus der innern Klinik von ... Prof. (H[ermann]) Eichhorst in Zürich. 24 S. 8. Zürich, Gebr. Leemann & Co., 1908. V Zür

Gander, P. Martin. Das Gehirn und seine Tätigkeit. Mit 46 Figuren. VIII + 130 S. 8. Einsiedeln..., Benziger & Co. A. G., 1909. (geb. M. 1. 50) R

(Benzigers Naturwissenschaftliche Bibliothek. Nr. 12.)

Gautherot, Gustave. La grande Révolution dans le Val de Saint-Imier: 1792—1797. Extrait du «Jahrbuch für Schweizerische Geschichte», Vol. 30, 1905. II + 52 p. 8. Zurich, Berichthaus, 1905. [fr. 2. —] N 6650[11]

Gautier, R[aoul]. Résumé météorologique de l'année 1907 pour Genève et le Grand Saint-Bernard. Tiré des Archives des sciences de la Bibliothèque universelle, Novembre et décembre 1908. ([Avec Annexe:] Observations météorologiques faites à ... Genève [et] au Grand S'-B'....) 48 + *Annexe* 104 p. 8. Genève, Soc. générale d'imprimerie, 1908. P

Gautier, R[aoul], et Duaime, H[enri]. Observations météorologiques faites aux fortifications de Saint-Maurice pendant l'année 1907. Résumé par R. G' ... et H. D'. Extrait des Archives des Sciences physiques et naturelles. 4e période. — Mai et septembre 1907, Janvier, avril et juin 1908. 56 p. 8. Genève, Soc. générale d'Imprimerie, 1908. P

Gebete auf den vaterländischen Dank-, Buss- und Bettag, ... auf Sonntag den 20. September 1908 in der gesamten Eidgenossenschaft angeordnet.... 16 S. 8. Zürich, Zürcher & Furrer, 1908. O Zür

Gebete, welche am Eidgenössischen Dank-, Buss- & Bettag den 20. September 1908 in den reformierten Kirchen des Kantons Baselland ... zu halten sind. 9 S. 8. Sissach, Eduard Loosli, 1908. O BasL

Gebühren-Tarif für chemisch- und physikalisch-analytische Untersuchungen in den schweizerischen kantonalen und städtischen Laboratorien. Aufgestellt vom Schweizerischen Verein analytischer Chemiker. 32 S. 8. Bern, Neukomm & Zimmermann, 1909. [fr. 2. —] N 6680[12]

Geering, Traugott. Christoph Merian, 1800—1858. Gedenkschrift aus Anlass der 50-jährigen Wiederkehr seines Todestages ⟨22. August 1858⟩. Im Auftrage der Kommission zur Christoph Merianischen Stiftung verfasst von Dr. T' G'. [Mit Illustrationen und 5 Tafeln.] 258 S. gr.-8. Basel, Buchdr. Kreis & Co. (**Umschlag:* Verlag Georg & Co.), 1908. [geb. fr. 7. 50] N 7267

Gehri, Maurice. Prisons russes. [Couverture illustrée.] VI + 427 p. 8. Saint-Blaise, Foyer Solidariste, 1909. [fr. 3. 50] N 7268

Geschichte der Stadt Lindau im Bodensee. Im Auftrag der Stadtgemeinde unter Mitwirkung von Dr. Fr(anz) Joetze, Dr. H(ans) Loewe, Dr. Th(omas) Stettner u. a., hrg. von Dr. K(arl) Wolfart. Band 1. 2 Abteilungen. [Mit vielen Abbildungen.] 8. Lindau, Komm. Joh. Thomas Stettner, 1909. [geb. *zus.* M. 10. —] U1

Band 1, Abteilung 1. [Mit 3 Tafeln.] XII + 421 S.
Band 1, Abteilung 2. [Mit 3 Tafeln, sowie 2 Karten und Stadtplan auf 1 Tafel.] VIII + 344 S.

Geschichtsfreund. Der G'. Mitteilungen des historischen Vereins der fünf Orte Luzern, Uri, Schwyz, Unterwalden und Zug. Band 63. Mit einer Kunstbeilage [Tafel]. XXVIII + 193 S. 8. Stans, Typ. von Ad. & P. von Matt, Komm. Hans von Matt & Co., 1908. [*Mit Sep.-Beilage* fr. 5. —] P

Mit Separat-Beilage, s. Urkundenbuch des Stiftes Bero-Münster.

Geschichtskalender. Schwyzerischer G' s. (D[ettling], A[lois]).

Gesetze, Dekrete und Verordnungen des Kantons Bern. Jahrg. 1908. Der neuen Folge Band 8. (Anhang: Sammlung der eidgenössischen Erlasse.) XVI + 135 + *Anhang* 876 S. 8. Bern, Stämpfli & Cie., 1908. O Bern

Gesetzessammlung des Kantons Schwyz. Neue Folge. Band 5. Heft 2 ⟨das Jahr 1907 umfassend⟩. IV S. + S. 351—482. 8. Schwyz, Verlag der Kantonskanzlei, Druck von Emil Steiner, 1908. [fr. 1. —] O Schw

Gesetzgebung. Landwirtschaftliche G' des Bundes. Hrg. vom Schweizerischen Landwirtschaftsdepartement. [Mit 6 Formular-Beilagen.] 146 S. 8. Bern, A. Benteli, 1903. N 7274

Giese, Clemens. Beiträge zur Architektur der Knochenspongiosa und zur Statik und Mechanik des Fessel- und Kronenbeins bei der regelmässigen, der bodenweiten und bodenengen Stellung des Pferdes. Diss. Vet.-Med. Bern. [Mit Figuren und 2 Tafeln.] II + 34 S. 8. Berlin, E. S. Mittler & Sohn, 1909. V Bern

Giggernillis. Basler G'. [Illustriert. Jahrg. 12. Fastnacht] 1909. 3 Nos. [*zus.* 12 S.] 4. [Basel,] Emil Birkhäuser. *je* fr. —. 20 V f Bas

Ginzberg, Raissa. Ueber die Behandlung der Handgelenk-Tuberkulose. Diss. Med. Bern. [Mit 3 Tabellen.] 24 S. 8. Bern, J. Fischer-Lehmann, 1909. V Bern

Glock, Johann Philipp. Breisgauer Volksspiegel; eine Sammlung volkstümlicher Sprichwörter, Redensarten, Schwänke, Lieder und Bräuche in oberalemannischer Mundart. Ein Beitrag zur badischen Volkskunde für jedermann. [Mit illustriertem Umschlag.] XIV + 182 S. 8. Lahr i. B., Moritz Schauenburg, 1909. [M. 1. 60] N 7269

Glöckliwage. D'r Gl'. Sammlung sämtlicher Abfälle, Zufälle und allerhand blödsinnigen Begebenheiten in Basel und Umgebung. Fasching 1909. [Mit Vignetten.] [4 S.] 4. [Basel, Buchdr. «Vorwärts».] fr. —. 20 V f Bas

Golblum, Henryk. Contribution à l'étude de l'affinité chimique ⟨systèmes réversibles⟩. Thèse Sc. Genève. [Avec des figures.] *Kopftitel:* Laboratoire de Chimie Analytique de l'Université de Genève. 56 p. 8. Genève, Albert Kündig, 1909. V Genf

Gotthelf, Jeremias. Die schwarze Spinne. Eine Erzählung. [Mit 1 Vignette.] 96 S. 8. Kevelaer, Butzon & Bercker (Auslieferungsstelle: Leipzig, Franz Wagner), [1909]. (M. —. 30) N 7270

Aus Vergangenheit und Gegenwart. Erzählungen, Novellen, Romane. Bändchen 96.

Gottselig, Leopold. Die Logik Salomon Maimons. IV + 41 S. 8. Bern, Scheitlin, Spring & Cie., 1908.

Ausg. A: Diss. Phil. Bern ... von L' G'. V Bern

Ausg. B: Von Dr. L' G'. [fr. 1. —.] — Berner Studien zur Philosophie und ihrer Geschichte.... Band 61. R

Gough, Charles Edward. The Life and Characters of Sir Thomas Overbury. Diss. Phil. Basle. IV + 173 + *Errata* 1 p. 8. Norwich, The East of England Printing Works, 1909. V Bas

Gounelle, Élie. Pourquoi sommes-nous Chrétiens Sociaux? Coup d'œil historique, religieux et économique sur le Christianisme social français. IV + 100 p. 8. Saint-Blaise et Roubaix, Foyer solidariste, 1909. (fr. 1. —) N 7271

Grabowska, Marie. Zur Kenntnis des Kinoins. Diss. Phil. Bern. 22 S. 8. Bern, W. Wälchli, 1908. V Bern

Graeser, C[arl]. Kurze Freud', langes Leid. Eine Seemannsgeschichte. Mit farbigem Umschlag von Professor Lovis Corinth. Preisgekrönte Flugschrift. IV + 16 S. 8. Leipzig, Johann Ambrosius Barth, 1909. M. —.20 N 7250[4]

Graf, J[ohann] H[einrich]. Ueber Alters- und Invalidenversicherung. Separatabdruck aus den «Schweiz. Blätter für Wirtschafts- u. Sozialpolitik.» Heft 1 [und 2], Jahrg. 17, 1909.... 24 S. 8. Bern, Scheitlin, Spring & Cie., 1909. N 6800[12]

Graffigny, H[enry] de. La Maison Moderne. Applications domestiques de la Science à la Ville et à la Campagne. [Illustré.] 284 p. 8. Paris, Neuchâtel, Attinger Frères, [1909]. [fr. 1. 50] N 7272

Grand, Louis. Sur la fixation de Quelques matières colorantes par les substances minérales. Contribution à l'étude des phénomènes de teinture. Diss. Sc. Lausanne. [Avec des figures.] *Kopftitel:* Université de Lausanne, Laboratoire de chimie industrielle. 48 p. 8. Lausanne, Auguste Jaunin, 1907. V Waa

Grandchamp, A[uguste], et Marrel, E[dmond]. Cours de comptabilité théorique et pratique à l'usage des classes d'enseignement secondaire de la Suisse française, des cl' primaires supérieures, des Cours commerciaux et professionnels. Avec deux cents exercices. 192 + *Errata* 1 p. 8. Lausanne, Payot & Cie, 1909. (relié fr. 2. 50) N 7273

Greyerz, Otto v[on]. Deutsche Sprachschule für Berner. Auszug für Schüler. 3. Aufl. [Mit illustriertem Umschlag.] 128 S. 8. Bern, A. Francke, 1908. [cart. fr. 1. 50] N 7275

Greyerz, Otto v[on], [und] Studer, Dietland. Deutsche Sprachschule für Berner. Vorstufe. 96 S. 8. Bern, A. Francke, 1909. [cart. fr. 1. 50] N 7276

Gribble, Francis. Geneva. Painted by J Hardwicke Lewis & May Hardwicke Lewis. Described by F' (H[enry]) G'. [With 20 Plates in colours.] ii + x + 135 p. 8. London, Adam & Charles Black, 1908. [cloth £ —/7/6] N 7277

Gribble, Francis. Lausanne. Painted by J Hardwicke Lewis & May Hardwicke Lewis. Described by F' (H[enry]) G'. [With 20 Plates in colours.] viii + 110 p. 8. London, Adam & Charles Black, 1909. [cloth £ —/7/6] N 7278

Gribble, Francis. Montreux. Painted by J Hardwicke Lewis & May Hardwicke Lewis. Described by F' (H[enry]) G'. [With 20 Plates in colours.] viii + 112 p. 8. London, Adam & Charles Black, 1908. [cloth £—/7/6] N 7279

Grunder, Jacob, und Brugger, Hans. Lehrbuch der Welt- und Schweizergeschichte für bernische Sekundarschulen und Progymnasien. Mit 11 Kärtchen, einem Stadtplan des alten Bern und vielem Bildschmuck. Von Dr. Jakob G'... und Dr. H' B'.... 2., durchgesehene Aufl. XII + 390 S. 8. Bern, A. Francke, 1909. [geb. fr. 3.20] N 7280

Gruner, P[aul]. Über die Bewegung der freien Elektronen in den Metallen. (Sonderabdruck aus der) Physikalische(n) Zeitschrift. Jahrg. 10. No. 2.... II.+ 4 S. 4. (Leipzig, S. Hirzel, [1909].) Nq 7200[2]

Gruner, P[aul]. Stoff und Kraft. 1.—5. Tausend. [Mit illustriertem Umschlag.] 39 S. 8. Godesberg, Naturwissenschaftlicher Verlag, 1909. [M. —.20] N 6680[13]

Naturstudien für jedermann. Heft 1.

Gsell-Fels, [Theodor]. Der Bodensee. [Von] G' F'. 5. vollständig revidierte Aufl. Mit 36 Illustrationen, einer Karte des Bodenseegebietes, sowie Stadtplan von Konstanz. IV + II [+ 8] + 132 + *Anzeigen* 26 S. 8. München, A. Bruckmann, 1909. [M. 1.—] N 7281

Bruckmanns illustrierte Reiseführer. Nr. 35/36.

Guetz, Mlle Marie. Étude biologique du Trichophyton Verrucosum ⟨Bodin⟩. Thèse Méd. Genève: No 214. [Avec des figures.] *Kopftitel:* Travail du Laboratoire de la clinique dermatologique et syphiligraphique de l'Université de Genève.... 23 p. 8. Genève, L. Coulon, 1908. V Genf

Guida Commerciale della Città di Lugano con Calprino-Castagnola, Massagno e Viganello (**Umschlag:* L' e Dintorni). Anno 1. 1909. 116 [+ 32] p. 8. (Lugano, S. A. Tipografica Luganese, 1909.) [leg.] fr. 1.50 Q

Guide de Berne (**Umschlag:* Berne ⟨Suisse⟩). Publié par la Société de développement de la ville de B'. [Nouvelle éd. Illustré; avec carte et plan sur 1 planche.] II + 64 p. 8. (Bumplitz, Benteli S.-A., [1909].) (fr. —.50) N 7266[2]

Guillaume, Edouard. Les phénomènes de Bose et les lois de l'électrisation de contact. Thèse Phil. [II.] Univ. Zurich. [Avec des figures.] (Extrait des Archives des Sciences physiques et naturelles. IVe période, t. 26. Juillet et août 1908.) 55 p. 8. Genève, Soc. générale d'imprimerie, 1908. V Zür

Gutzwiller, A(ndreas). Eine Studienreise nach den canarischen Inseln. [Mit 1 Kartenskizze und 11 Tafeln.] 30 S. 4. Vq Bas

Bericht der Realschule zu Basel 1908—1909. Wissenschaftliche Beilage... . Basel, Emil Birkhäuser, 1909.

Gyr, Joseph. Ueber Veresterung, Esterverseifung und Salzbildung bei arylierten Essigsäuren und einigen Abkömmlingen derselben. [Mit 2 Figuren.] 8.

Ausg. A: Habilitationsschr. [Math.-Naturw.] Freiburg ⟨Schweiz⟩. II + 71 S. Freiburg, Gebrüder Fragnière, 1908. V Fr

Ausg. B: II p. + p. 67—137. Fribourg ⟨Suisse⟩, Fragnière Frères, 1908. (fr. 1. 20.) — (Mémoires de la Société fribourgeoise des Sciences naturelles....) Chimie.... Vol. 3. Fasc. 2.... R

Hähling, Heinrich von. Rotes Banner und weisses Kreuz. Erzählung aus der Geschichte des Johanniterordens. Mit 16 Einschaltbildern [Tafeln] nach geschichtlichen Vorlagen und nach Originalkompositionen von M[elchior] Annen. 174 S. 8. Einsiedeln..., Benziger & Co. A. G., 1909. [geb. fr. 4. 50] N 7282

Hättenschwiller, A[lphons]. Mittelstandsfragen. Aktuelle Studien über Bauernstand, Handwerk und Kleinhandel. IV + 156 S. 8. Stans, Hans von Matt & Co., 1909. [fr. 2. 50] N 7283

Haffner, A[lexander]. Das Notenbankwesen in der Schweiz, England und Deutschland. VI + 159 S. 8. Leipzig, Stuttgart, Berlin, W. Kohlhammer, 1908. [M. 3. —] N 7284

Halter, Eduard. Die Mundarten im Elsass. 145 S. 8. Strassburg i. E., Treuttel & Würtz, 1908. [M. 3. —] N 7285

Hammer, P. Bonaventura. Die heiligen Nothelfer. Maria, die Hilfe der Christen, und die als die Vierzehn Nothelfer verehrten Heiligen. Unterweisungen, Legenden, Novenen und Gebete. Gesammelt von P. B' H'.... 2. Aufl. [Mit Illustrationen und 1 Tafel.] 552 S. 8. Einsiedeln... , Benziger & Co. A. G., [1909]. [geb. fr. 1. 50] N 7286

Handelsstatistik. Schweizerische H'. Provisorische Zusammenstellung des Specialhandels der Schweiz im Jahre 1908. Hrg. vom schweizerischen Zolldepartement. Ausgegeben am 20. Februar 1909 = Statistique du commerce de la Suisse. Tableau provisoire du commerce spécial... en 1908.... 27 S. fol. (Bümpliz, Benteli A.-G.) Oq

Handwörterbuch der SchweizerischenVolkswirtschaft, Sozialpolitik und Verwaltung. Hrg. von Dr. jur. N[aum] Reichesberg.... Liefg. 87—95 = Band 3 ⟨Liefg. 25—33⟩: Staatsverträge ... — ... Technische Mittelschulen ⟨Schluss⟩ ... . *je* IV S. + S. 753—1040. 8. Bern, Verlag Encyklopädie, 1909. [à fr. 1. —] U2

Hardegger, August. Mariazell zu Wurmsbach. Mit zwei Tafeln und zahlreichen Textillustrationen. ([Nebst:] St. Galler Chronik für ... 1907 [sowie:] St. Gallische Literatur aus ... 1907.) II + 64 S. 4. St. Gallen, Zollikofer & Cie., 1908. [fr. 2. 40] Pq

(Neujahrsblatt.) Hrg. vom Historischen Verein des Kantons St. Gallen.

Hardmeyer[-Jenny], J[acob]. Die Gotthardbahn. Mit 64 Illustrationen [wovon 1 Tafel] und einer Karte. 6. Aufl. IV + 152 S. 8. Zürich, Orell Füssli, [1907]. [fr. 2. —] P

(Europäische Wanderbilder. No. 30, 31, 32, 33.)
***Bis zur* 5. Aufl., [1893,]** *bildete der Gotthardführer* No. 30/32 *der* Europäischen Wanderbilder.

Hardung, Victor. Die Brokatstadt. Roman. IV+ 190 S. 8. Frauenfeld, Huber & Co., 1909. [fr. 3. 50, geb. 4. 50] N 7287

Hartmann, Josef. Zwei Fälle von Kaiserschnitt infolge von Narbenstenose der weichen Geburtswege. Diss. Med. Basel. *Kopftitel:* Aus dem Basler Frauenspital.... 30 S. 8. Zürich, Jean Frey, 1908. V Zür

Hauffen, Adolf. Neue Fischart-Studien. Mit Unterstützung der Gesellschaft zur Förderung deutscher Wissenschaft, Kunst und Literatur in Böhmen. VIII + 295 S. 8. Leipzig und Wien, Carl Fromme, 1908. (M. 5. 60) R

Euphorion. ... Ergänzungsheft 7.

Hausknecht, Emil. Englisch-deutsches Gesprächsbuch. 136 S. 8. Leipzig, G. J. Göschen, 1909. (geb. M. —. 80) N 7288

Sammlung Göschen. (Nr. 424.)

Hecht, Hans. Thomas Percy und William Shenstone. Ein Briefwechsel aus der Entstehungszeit der Reliques of Ancient English Poetry. Hrg. mit Einleitung und Anmerkungen von Dr. H' H'.... II + XXXVI + 145 S. 8. Strassburg, Karl J. Trübner, 1909. (M. 5. —) N 7289

Quellen und Forschungen zur Sprach- und Culturgeschichte der germanischen Völker. Hrg. von Alois Brandl, Ernst Martin, Erich Schmidt. (Heft) 103....

Hegner, Carl August. Experimenteller Beitrag zur Frage der Nervenpfropfung im Anschluss an eine klinische Beobachtung von intramediastinaler Rekurrensdurchtrennung durch Pistolenschuss. Diss. Med. [Univ.] Zürich. [Mit Figuren.] (Sonderabdruck aus der Monatsschrift für Psychiatrie und Neurologie. Band 25.) *Kopftitel:* Neurologische Arbeiten unter Leitung von Privatdozenten Dr. Otto Veraguth in Zürich. 20 S. 8. Berlin, S. Karger, 1909. V Zür

Heidemüller, G. Johann Kalvin. Ein Lebensbild. Zum vierhundertjährigen Geburtstag des Reformators dargestellt. 132 S. 8. Wittenberg, P. Wunschmann, 1909. [M. 1. 25] N 7290

Helbling, Alfred. Plaudereien über Egypten. [Mit 1 Tafel.] 55 S. 8. V Aa

Bericht über die Städtischen Schulen, Aarau. Schuljahr 1908/09. Aarau, H. R. Sauerländer & Co., 1909. (Beilage.)

Helbling, Carl. Die schweizerische Armenpflege. Rechtsvergleichende systematische Darstellung der amtlichen Armenpflege in Bund und Kantonen. Diss. Staatsw. Univ. Zürich ... von K' H'.... VIII + 110 S. 8. [Zürich,] Buchdr. Züricher Post, [1908]. V Zür

Helbling, Carl. Die schweizerische Armenpflege von Dr. jur. K' H'. IV+ 110 S. 8. Zürich, Rascher & Cie., [1908]. [fr. 2. —] Q

(Arbeiten aus dem Staatswissenschaftlichen Seminar der Universität Zürich, hrg. von Professor Dr. [Johann Jacob] Schollenberger. Heft 1.)

Helgers, Eduard. Die Lohnerkette. Eine geotektonische Skizze. [Mit 2 Profil-Tafeln.] 20 S. 8. Bern, K. J. Wyss, 1909. N 6680[14]

Heller, Rose. Étude sur la vitesse d'oxydation de l'acide chlorhydrique par l'acide chromique en présence de catalysants minéraux. Thèse Sc. Genève. [Avec 1 figure et des graphiques.] 63 p. 8. Genève, E. Chaulmontet, 1909. V Genf

Henking, Carl. Johannes von Müller, 1752—1809. Auf den hundertsten Gedenktag seines Todes im Auftrage des historisch-antiquarischen Vereins des Kantons Schaffhausen hrg. von Dr. K' H'. Band 1: 1752—1780. Mit sechs Abbildungen [Tafeln]. VIII + 252 S. 8. Stuttgart und Berlin, J. G. Cotta Nachfolger, 1909. [M. 5. —, geb. 6. —] U1

Herzog, S[iegfried]. Le Tramvie Elettriche. Manuale pratico per il loro Calcolo, Progetto, Costruzione ed Esercizio. Traduzione italiana dell' Ing. Enrico Spyri. Con 377 figure (nel testo) e 1 tavola. XII + 587 p. 8. Torino, Unione Tipografico-Editrice, 1905. ([leg.] L. 8. —) N 7291

Hescheler, Carl. Der Riesenhirsch. Von Prof. Dr. K' H'. Mit photographischen Aufnahmen von Dr. Arnold Heim [2 Tafeln, nebst Textabbildungen]. 41 S. 4. Zürich, Zürcher & Furrer, Komm. Fäsi & Beer, (1909). [fr. 3. —] Pq

Neujahrsblatt der Naturforschenden Gesellschaft in Zürich auf das Jahr 1909. Stück 111.

Hess, Clemens. Über Gewitterperioden in der Schweiz. [Mit Figuren.] II + 55 S. 4. Nq 7200[3]—Vq Thurg

Programm der Thurgauischen Kantonsschule (in Frauenfeld). Bericht über das Schuljahr 1908/1909.... Frauenfeld, Huber & Co., (1909). (Beilage.)

Hess, Wilhelm. Die Heissluft-Therapie in der Hand des praktischen Arztes. Diss. Med. Univ. Zürich. [Mit Abbildungen.] *Kopftitel:* Aus der Universitätspoliklinik für physikalische Therapie in Zürich.... 48 S. 8. Zürich-Selnau, Gebr. Leemann & Co., 1908. V Zür

Hesse, Hermann. Peter Camenzind. 50. Aufl. VIII + 264 S. 8. Berlin, S. Fischer, 1909. [M. 3. —, geb. 4. —] N 7292

Hessler, Georg. Ein Beitrag zur Frage der Infektiosität der Milch tuberkulöser Kühe. Diss. Vet.-Med. Bern. [Mit 2 Tabellen.] *Kopftitel:* Aus dem bakteriologischen Institut der Landwirtschaftskammer für die Provinz Ostpreussen.... 64 S. 8. Königsberg i. Pr., Hartung, 1909. V Bern

Hiersch, Augustin. Die ewige Liebe im Tabernakel. In 12 Betrachtungen dargestellt, nebst Gebetsanhang. [Mit Vignetten und 2 Tafeln.] 224 S. 8. Einsiedeln..., Benziger & Co. A. G., 1908. [geb. fr. 1.25 *bis* 2.20] N 7293

Hildebrand, Otto. Die Entwicklung der plastischen Chirurgie. Festrede, gehalten am Stiftungstage der Kaiser Wilhelms-Akademie für das militärärztliche Bildungswesen, 2. Dezember 1908. 36 S. 8. Berlin, August Hirschwald, 1909. [M. —.80] N 7250[5]

H[innig], F W . La Grande Semaine de l'Histoire de l'Humanité. Traduction de l'anglais par P S . VIII + 122 p. 8. Genève, Atar S. A., 1908. ([relié fr.] 3. 50) N 7294

H[innig], F W . Die Grosse Woche in der Geschichte der Menschheit. Aus dem Englischen. VIII + 125 S. 8. Genf, Atar S. A., 1908. ([geb. fr.] 3. 50) N 7295

Hirn, Ferdinand. Vorarlbergs Erhebung im Jahre 1809. Mit Benützung archivalischer Quellen dargestellt. [Mit 1 Tafel und illustriertem Umschlag.] XVI + 428 S. 8. Bregenz a. B., J. N. Teutsch, 1909. [M. 5. —, geb. 7. —] N 7296

Hochreutiner, B[énédict-] P[ierre-] G[eorges]. Un nouveau Baobab et révision du genre Adansonia. Avec deux planches hors texte. (Extrait de l'Annuaire du Conservatoire et du Jardin botaniques de Genève, 11e et 12e années, 1907—1908.) II p. + p. 136—143 ⟨8 p.⟩. 8. Genève, Atar, S. A., 1908. [fr. 1. 50] N 6750[11]

Hochreutiner, B[énédict-] P[ierre-] G[eorges]. Sertum madagascariense. Étude systématique de deux collections de plantes récoltées à Madagascar par MM. J(ohn) Guillot & H(enri) Rusillon. Accompagnée de conclusions sur la géographie botanique et de clefs analytiques pour plusieurs genres critiques. Avec 23 vignettes dans le texte. ⟨Extrait de l'Annuaire du Conservatoire et du Jardin botaniques de Genève, 11e et 12e années, 1907—1908⟩. II p. + p. 35—135 ⟨101 p.⟩. 8. Genève, Atar. S. A., 1908. [fr. 2. 50] N 7297

Hochschulkalender. Schweizerischer H'-K' = Almanach universitaire suisse. Hrg. vom = Publié par Verlag der «Academia», Gebr. Leemann & Co., mit gefl. Unterstützung der h. Rektorate der Schweizerischen Universitäten u. der Direktion des eidg. Polytechnikums = avec le concours de MM. les Recteurs des Universités.... 4. Ausg. = 4e éd.: Sommer-Semester 1909 Semestre d'été. [Mit 1 Porträt-Tafel und illustriertem Umschlag.] XVI + 168 (+ *zus.* 88) S. 8. Zürich, Gebr. Leemann & Co., 1909. fr. —. 50 V

Hodler, Ernst. Der Widerruf nach schweizerischem Obligationenrecht, verglichen mit dem deutschen Recht. VIII + 175 S. 8. Bern, Stämpfli & Cie., 1909.

Ausg. A: Diss. Jur. Bern. V Bern

Ausg. B: Von Dr. E' H', Fürsprecher.... [fr. 3. 60.] — Abhandlungen zum schweizerischen Recht, hrg. von Dr. Max Gmür, Professor.... Heft 33. Q

Hoffmann-Krayer, E[duard]. Alte Kulturbestände in der Sprache. Sonderabdruck aus Wissen und Leben [Jahrg. 2, 1908/09, Heft 11]. II + 20 S. 8. Zürich, Buchdr. zur Steinmühle, [1909]. N 7050[9]

Hoffmann, Max s. Familienbibliothek, Schweizer. Nr. 89. 90.

Hofmann, Else s. Familienbibliothek, Schweizer. Nr. 87.

Holbein, (Hans) d. J. Christus als Kreuzträger. 1 Bl. + IV S. (Umschlag mit Text.) fol. K

Meisterbilder. Hrg. vom Kunstwart. Neue Reihe. Blatt 184. München, Georg D. W. Callwey, (1909). M. —. 25

Holbein, Hans d. J. Handzeichnungen von H' H' dem Jüngeren. In Auswahl hrg. von Paul Ganz. [Mit Initialen und 49 Tafeln.] (Entwurf des Originaleinbandes von Emil Rudolf Weiss.) 76 S. kl.-4. Berlin, Julius Bard, 1908. [geb. Lwd. M. 15. —, Luxusausg. 35. —]
Rückseite der Tafeln mit erklärendem Text. N 7298

Horneffer, Conrad. Recherches sur les substances de l'organisme qui activent ou qui retardent la coagulation du sang. Diss. Méd. Genève: No 219. [Avec des graphiques.] *Kopftitel:* Laboratoire de Physiologie de l'Université de Genève. 71 p. 8. Genève, J. Studer, 1908. V Genf

Hôtels. Les H' de la Suisse. Avec Annexe: Lacs italiens, Vallée de Chamonix et Lac de Constance ⟨côte allemande⟩. Publié au nom de la Société Suisse des Hôteliers par l'intermédiaire de son Bureau central à Bâle. Paraît chaque année ..., en français, anglais et allemand. 13e *et* 14e éd. .... 8. Bale, G. Bœhm. (Dans les libr. *à* fr. —. 50, Aux Bureaux de renseignements *etc.* Gratuit) Q

13e éd. (Contient les Vues et les Prix de 800 Hôtels.) Valable du 1er avril 1908 au 1er avril 1909. [Avec 1 carte.] 222 p. (1908.)
14e éd. Valable du 1er avril 1909 au 1er avril 1910. [Avec des illustrations et 1 carte.] 223 p. (1909.)

Hotels. Die H' der Schweiz. Mit Anhang: Oberitalienische Seen, Chamonix-Tal und Bodensee ⟨deutsches Ufer⟩. Hrg. vom Schweizer Hotelier-Verein im Verlag von dessen Zentralbureau in Basel. Erscheint jährlich..., deutsch, französisch und englisch. 13. *u.* 14. Ausgabe.... 8. Basel, G. Böhm. (Im Buchh. *je* fr. —. 50, In Verkehrsbureaus *etc.* gratis) Q

13. Ausgabe. (Enthält die Ansichten und Preise von 800 Hotels.) Gültig vom 1. April 1908 bis 1. April 1909. [Mit 1 Karte.] 222 S. (1908.)
14. Ausgabe. Gültig vom 1. April 1909 bis 1. April 1910. [Mit Illustrationen und 1 Karte.] 223 S. (1909.)

Hotels. The H' of Switzerland. With Appendix: Italian Lakes, Valley of Chamonix and Lake of Constance ⟨German shore⟩. Published by the Swiss Society of Hotel Proprietors at their Central Office in Basle. Appears every year..., in English, French and German. 13th *and* 14th Ed. .... 8. Basle, G. Bœhm. [At the booksellers *each* fr. —. 50, At General Enquiry Offices *etc.* gratis) Q

13th Ed. (Contains Price-lists and Views of 800 Hotels.) Available from 1st April 1908 to 1st April 1909. [With 1 Map.] 222 p. (1908.)
14th Ed. Available from 1st April 1909 to 1st April 1910. [With Illustrations and 1 Map] 223 p. (1909.)

Hotz, Gerhard. Die Skopolamin-Morphium-Narkose. II S. + S. 149—170 ⟨22 S.⟩. gr.-8. Leipzig, Johann Ambrosius Barth, 1908. Subskr. M. —. 50, Einzelpreis —. 75 N 7250e

Sammlung Klinischer Vorträge, begründet von Richard von Volkmann. Neue Folge.... Nr. 471 ⟨Serie XVI, Heft 21⟩. Chirurgie Nr. 134.

Hotz, Walter. Die Magnetiterzlagerstätten von Vaspatak im Komitat Hunyad, Ungarn. Diss. Phil. Basel. Mit 2 Tafeln und 9 Textfiguren. (Separatabdruck aus den »Mitteilungen der Geologischen Gesellschaft in Wien«, Band 2, Heft 1.) VIII S. + S. 25—81. 8. Wien, Bruno Bartelt, 1909. V Bas

Houcid, Mlle Anna. Les modifications des vaisseaux dans la méningite tuberculeuse aiguë. Thèse Méd. Genève: ⟨No 223⟩. *Kopftitel:* Institut pathologique de l'Université de Genève. 52 p. 8. Genève, Ch. Zœllner, 1909. V Genf

Hruschka, Annie. Ins Leben hinaus. Erzählung. Mit Einschaltbildern [4 Tafeln] von M[elchior] Annen und Buchschmuck von F[ritz] Mock. 270 S. 8. Einsiedeln..., Benziger & Co. A. G., 1909. [geb. fr. 3. 75] R

(Wildrosenzeit. Bücherei für erwachsene Töchter. Band 4....)

Huber, Carl. Praktische Vorbereitung auf die Schweizerische Rekrutenprüfung, mit besonderer Berücksichtigung der Verfassungskunde. ⟨Auch zum Gebrauch an Fortbildungsschulen.⟩ Mit [1 Tafel, sowie, auf 1 Blatt,] einer stummen und einer ausgeführten Schweizerkarte. 168 S. 8. Frauenfeld, Huber & Co., [1908]. [fr. 1. 50] N 7299

Hünner, P. Carl. Gottes Wille geschehe! Vorbereitungen auf kritische Tage für Alte, Kranke und Gesunde. Von P. Karl H', S. J. Hrg. von P. Wenzel Lerch, S. J. [Mit Illustrationen, Vignetten und 18 Tafeln.] 654 S. 8. Einsiedeln..., Benziger & Co. A. G., 1908. [geb. fr. 6. —] N 7301

Jaccard, F(rédéric). Note sur le Peloneustes philarchus Seeley, du Musée paléontologique de Lausanne. [Avec 7 planches.] (Tiré du Bulletin de la Société Vaudoise des Sciences naturelles. Vol. 43, no 160.) IV + 4 p. 8. Lausanne, Imprimeries Réunies, 1908. P

Bulletin des Laboratoires de géologie, géographie physique, minéralogie et paléontologie de l'Université de Lausanne ⟨Suisse⟩. B' No 10.

Jaccard, F(rédéric). La Région Rubli-Gummfluh ⟨Préalpes médianes⟩. Suisse. [Avec 7 planches.] (Tiré du Bulletin de la Société Vaudoise des Sciences naturelles. Vol. 43, no 161.) IV + 142 p. 8. Lausanne, Imprimeries Réunies, 1908. P

Bulletin des Laboratoires de géologie, géographie physique, minéralogie et paléontologie de l'Université de Lausanne ⟨Suisse⟩. B' No 11.

Jacobsen, Emil. Über organische Molekülverbindungen des Chloroforms. Diss. Phil. [II.] Univ. Zürich. VIII + 44 S. 8. Borna-Leipzig, Robert Noske, 1908. V Zür

Jaenicke, Hans. Vergleichende anatomische und histologische Untersuchungen über den Gaumen der Haussäugetiere. Diss. Vet.-Med. Univ. Zürich. Mit 8 Tafeln. *Kopftitel:* Aus dem Physiologischen und Histologischen Institut der Kgl. Tierärztlichen Hochschule zu Dresden.... VIII + 78 S. 8. Dresden, Otto Franke, 1908. V Zür

Jahrbuch der bildenden Kunst 1908/09. Hrg. von Willy Pastor. Jahrg. 7. [Mit Illustrationen und 16 Tafeln.] 82 S. + 171 Sp. [+ *Anzeigen* 22 S.]. 4. Berlin, Fischer & Franke, 1908. [geb. Subscr. M. 5. —, im Buchh. 6. —] Rq

Jahrbuch der Deutschen Bibliotheken. Hrg. vom Verein Deutscher Bibliothekare. Jahrg. 7. VIII + 176 + *Anzeigen* 16 S. 8. Leipzig, Otto Harrassowitz, 1909. [M. 4. —] Bibl.

Jahrbuch des Historischen Vereins für das Fürstentum Liechtenstein. Band 8. [Mit Illustrationen und 16 Tafeln.] XXX + 183 S. 8. Vaduz, Selbstverlag des Vereins (Buchdr. J. Kuhn, Buchs-Werdenberg), 1908. P

Fürsten-Jubiläums-Ausgabe.

Jahrbuch des Schweizerischen Elektrotechnischen Vereins = Annuaire de l'Association Suisse des Electriciens. Jahrg. 19 — 1908/1909 (**Teil 2:* 1908/09) — 19ème Année. 2 Teile = 2 Parties. Redigiert vom Generalsekretariat des S. E. V. Zürich, Fritz Amberger, 1908. [fr. 10. —]

1. (administrativer) Teil = 1ère Partie. (LXXVIII + *zus.* 246 S.) 8. Q
2. (technischer) Teil = 2ème Partie. (VI + *zus.* 249 S.) fol. Qf

Jahrbuch des Unterrichtswesens in der Schweiz 1907. Jahrg. 21. Bearb. und mit Unterstützung des Bundes und der Konferenz der kantonalen Erziehungsdirektoren hrg. von Dr. jur. Albert Huber, Staatsschreiber.... XIV + 252 + 248 S. 8. Zürich, Orell Füssli, 1909. (fr. 7. —) R

Jahrbuch für psychoanalytische und psychopathologische Forschungen. Hrg. von Prof. Dr. E[ugen] Bleuler in Zürich, und Prof. Dr. S(igmund) Freud in Wien. Redigiert von Dr. C[arl] G[ustav] Jung, Privatdozenten ... in Zürich. Band 1. 1. Hälfte. [Mit Figuren.] II + 318 S. 8. Leipzig und Wien, Franz Deuticke, 1909. [M. 7.—] R

Jahrbuch. Herzogs Elektrotechnisches J'. Jahrg. 1. Hrg. von Ingenieur Siegfried Herzog (Zürich). IV + 298 + *Anzeigen* XX S. gr.-8. Stuttgart, Berlin, Leipzig, Union Deutsche Verlagsgesellschaft, 1909. [geb. Subscr. M. 9. —, im Buchh. 12. —] Qq

Jahresbericht der Geographischen Gesellschaft von Bern. Band 21. 1906—1907. Redigiert von Max Friederichsen. [Mit 2 Karten und 1 Skizze im Text.] 151 S. 8. Bern, Komm. A. Francke, 1909. [fr. 5. —] P

Jahresbericht der Geograph.-Ethnographischen Gesellschaft in Zürich pro 1907-1908. (Mit [Illustrationen, 1 Karte und] wissenschaftlichen Beilagen.) 132 S. 8. Zürich, F. Lohbauer, 1908. P

James, William. Psychologie. Übersetzt von Dr. Marie Dürr, mit Anmerkungen von Prof. Dr. E[rnst] Dürr. [Mit Figuren.] VI + 478 S. 8. Leipzig, Quelle & Meyer, 1909. [M. 7. —, geb. M. 8. —] N 7302

Idioticon. Schweizerisches Idiotikon.... Heft 63: Band 6, Bogen 109—118.... II S. + Sp. 1729—1888. 4. Frauenfeld, Huber & Co., 1908. [per Heft fr. 2. —] U3—Lesesaal

Jeannet, A[lphonse]. Une Ammonite nouvelle de l'Albien du Jura ⟨Lytoceras sp. aff. Mahadeva Stoliczka.⟩ [Avec des figures et 4 planches.] (Tiré du Bulletin de la Société Vaudoise des Sciences naturelles. Vol. 44, no 163.) 19 p. 8. Lausanne, Imprimeries Réunies, 1908. P

Bulletin des Laboratoires de géologie, géographie physique, minéralogie et paléontologie de l'Université de Lausanne ⟨Suisse⟩. B' No 9.

Jeannet, A[lphonse]. Sur un genre d'Ammonites nouveau de l'Albien du Jura. Jacobella Lugeoni nov. sp. (Avec 5 figures et 1 planche. Tiré du Bulletin de la Société Vaudoise des Sciences naturelles. Vol. 44, nº 163.) 12 p. 8. Lausanne, Imprimeries Réunies, 1908. P

Bulletin des Laboratoires de géologie, géographie physique, minéralogie et paléontologie de l'Université de Lausanne. B' Nº 12.

Jegerlehner, J[ohann]. Sagen aus dem Unterwallis. Unter Mitwirkung von Walliser Sagenfreunden gesammelt aus dem Volksmunde. II + X + 196 S. 8. Basel, Verlag der Schweiz. Gesellschaft für Volkskunde, 1909. (für Mitgl. fr. 3. 50, für Nichtmitgl. 4. 50) R

Schriften der Schweizerischen Gesellschaft für Volkskunde = Publications de la Société Suisse des Traditions Populaires. (Bd.) 6.

(Jelmoli, Hans.) Franz Curti. [Mit 1 Porträt-Tafel.] 36 S. 4. Zürich, Orell Füssli (Komm. Hug & Co., Z' u. Leipzig). [fr. 3. —] Pq

97. Neujahrsblatt der Allgemeinen Musikgesellschaft in Zürich 1909.

Inventaires et Documents publiés par les Archives de l'État [de Neuchâtel] ⟨Volume 4e⟩. 8. Neuchâtel, A' de l'État (Impr. Wolfrath & Sperlé), 1909. (fr. 12. —) P

s. Piaget, Arthur.

Joffe, Sophie. Über Icterus congenitus infolge von angeborener Anomalie der Gallengänge. Diss. Med. Univ. Zürich. *Kopftitel:* Aus dem Kinderspital Zürich. Innere Abteilung.... 56 S. 8. Zürich, J. J. Meier, 1909. V Zür

Journal für Psychologie und Neurologie. Hrg. von August[e] Forel und Oskar Vogt. Redigiert von K Brodmann. Band 13: Festschrift zu (August[e]) Forels sechzigstem Geburtstag. Mit [Abbildungen, 1 Porträt-Tafel und] 19 Tafeln. VI + 435 S. 4. Leipzig, Johann Ambrosius Barth, 1908. [M. 36. —] Nq 7303

Journal Officiel de la Fête fédérale de Lutte à Neuchâtel 18, 19 et 20 Juillet 1908. Numéro unique. [Avec des illustrations et 2 planches.] IV [+ 10] + 18 p. 4. Neuchâtel, L.-A. Borel. fr. —. 50 Vq

Jucker, Edwin. «D' Sentis-Bah». Appenzellisches Dialekt-Lustspiel in 3 Akten. 56 S. 8. ⟨Selbstverlag des Verfassers;⟩ Herisau, Buchdr. Schläpfer & Cie., 1908. fr. 2. — N 7300a

Ivolas, J[ean]. Les jardins alpins. Description, organisation, ressources, etc., de ceux actuellement connus en Europe. 100 p. 8. Paris, Paul Klincksieck; Genève, Kündig, 1908. [fr. 3. 50] N 7304

Kabel, Walther s. Familienbibliothek, Schweizer. Nr. 88.

Kaiser, Isabelle. Der Roman der Marquise. Roman aus den Vendéerkriegen. [Mit 1 Vignette.] 96 S. 8. Kevelaer, Butzon & Bercker (Auslieferungsstelle: Leipzig, Franz Wagner), [1909]. (M. —. 30) N 7305

Aus Vergangenheit und Gegenwart. Erzählungen, Novellen, Romane. Bändchen 100.

Kakitellaschwili, B[enjamin]. Die künstlichen Frühgeburten im Frauenspitale Basel-Stadt. ... Diss. Med. Basel. 21 S. 8. Basel, Brin & Cie, 1908. V Bas

Karapetian, Archak. Étude des Propriétés physiques du Sérum chez les Syphilitiques. Thèse Méd. Genève: No 229. *Kopftitel:* Travail du laboratoire de la Clinique dermatologique et syphiligraphique de l'Université de Genève.... 42 p. 8. Genève, E. Froreisen, 1909. V Genf

Karl, Georges. Sur quelques anhydrides mixtes de l'acide sulfurique. Thèse Sc. Genève. 105 p. 8. Genève, Albert Kündig, 1908. V Genf

Keller, C[onrad]. Die Stammesgeschichte unserer Haustiere. Mit 28 Abbildungen im Text. IV + 114 S. 8. Leipzig, B. G. Teubner, 1909. (M. 1. —, geb. 1. 25) N 7306

Aus Natur und Geisteswelt. Sammlung wissenschaftlich-gemeinverständlicher Darstellungen. Bändchen 252.

Keller, C[onrad]. Aus Wissenschaft und Leben. Gesammelte Aufsätze populär-wissenschaftlichen Inhaltes. IV + 370 S. 8. Zürich, Albert Müller, 1909. [geb. fr. 6. —] N 7307

Kempa, August. Ein Beitrag zur Geflügeldiphterie. Diss. Vet.-Med. Bern. II + II + 64 S. 8. Gleiwitz, Friedrich Feldhuss, 1909. V Bern

[Kempner, Hans.] Frank Wedekind als Mensch und Künstler. Eine Studie von Hanns Kerr. Mit einem Bilde Wedekinds [Tafel]. 72 S. 8. Berlin, Hermann Walther, 1909. [M. —. 50] N 7456

Kempner, Salomea. Versuche zum mikroskopischen Nachweis der Narkose der Nerven. Diss. Med. Univ. Zürich. *Kopftitel:* Aus dem physiologischen Institut der Universität Zürich. 27 S. 8. Zürich, Gebr. Leemann & Co., 1909. V Zür

Kerler, Dietrich Heinrich. Die Patronate der Heiligen. Ein Alphabetisches Nachschlagebuch für Kirchen-, Kultur- und Kunsthistoriker, sowie für den praktischen Gebrauch des Geistlichen. II + VI + 499 S. 8. Ulm, Heinrich Kerler, 1905. [M. 6. 50, geb. 8. —] Lesesaal

Kerr, Hanns [Pseudon.] s. Kempner, Hans.

Kerschner, Moses. Casuistisches zur Sectio Caesarea 1896—1907. Diss. Med. Basel. *Kopftitel:* Aus dem Frauenspital zu Basel. II + 16 S. 8. Basel, J. Kohlhepp, 1909. V Bas

Kindscher, Erich. Die basischen Metallsalze vom Standpunkte der Theorie der Ol-Salze. Diss. Phil. [II.] Univ. Zürich. VIII + 62 S. 8. Leipzig, Oscar Brandstetter, 1909. V Zür

Kindschi, Paul, [und] Grolimund, Emil. Auf dem Hospiz. Singspiel in einem Aufzug von P' K'. Musik und Liedertexte von E' G' Opus 12. [2 Teile.] Aarau, H. R. Sauerländer & Co.

[Teil 1. Text.] 78 S. 8. 1909. [fr. 1. 50] N 7308
[Teil 2. Partitur.] II + 31 S. 4. [1909.] [fr. 6. —] Nq 7309

Kinzel, Carl. Wie reist man in der Schweiz? Ein Buch zum Lust- und Planmachen. Mit Berücksichtigung der Städte Strassburg, Freiburg, Zürich, Genf, Basel, Bern, Como, Mailand, Heidelberg, Frankfurt a. Main, Lindau, Konstanz, Friedrichshafen, Ulm, Stuttgart. Von Prof. Dr. K' K'. 5. stark vermehrte Aufl. 9. bis 12. Tausend. Mit [Vignetten,] 5 Stadtplänen [im Text] und 3 Karten. VIII + 192 S. 8. Schwerin ⟨Meckl.⟩, Fr. Bahn, 1909. (geb. M. 3.—) N 7310

Klöti, Emil. Die Texte der schweizerischen Verhältniswahl-Gesetze. Zusammengestellt von Dr. E' K', Zürich. 98 S. 8. Zürich, Buchh. des Schweiz. Grütlivereins, 1909. (fr. 2.—) N 7311

Knodt, E[mil]. Johann Calvin. Mitteilungen aus seinem Leben und seinen Schriften (**Umschlag:* Ein Lebensbild). [Mit 1 Porträt-Tafel.] IV + IV + 305 S. 8. Herborn, Buchh. des Nassauischen Colportagevereins, 1909. [M. 3.—, geb. 4.—] N 7312

Knus, [Walter]. Sammlung militärischer Vorschriften. Redigiert von Major K', Bern. IV + 159 S. 8. Bern, Stämpfli & Cie., 1909. [fr. 2.—] N 7313

Kobler, Johann. Beiträge zur Anatomie und Entwicklungsgeschichte des Markes einiger Dicotylen. 8. Freiburg ⟨Schweiz⟩, Gebrüder Fragnière, 1908.

Ausg. A: Diss. Math.-Naturw. Freiburg in der Schweiz. (Sonderabdruck aus den Mitteilungen der naturforschenden Gesellschaft in Freiburg ⟨Schweiz⟩. Botanik, Band 3, Heft 1, 1908.) 72 S. V Fr

Ausg. B: II + 70 p. fr. 1. 20. — Mémoires de la Société fribourgeoise des Sciences naturelles.... Botanique. Vol. 3. Fasc. 1.... R

Kochbuch. Ralliger K'. Hrg. von der Haushaltungsschule Schloss Ralligen am Thunersee. [Mit Titel-Vignette.] 228 S. 8. Bern, Kaiser & Co, [1907]. [geb. fr. 3. 50] N 7314

Kochs, E . Johann Calvin, ein auserwähltes Rüstzeug Gottes. [Illustriert.] 80 S. 8. Kaiserswerth am Rhein, Verlag der Diakonissen-Anstalt, [1909]. [M. —. 30] N 7457

Koenig, Hans. Beiträge zum Unfallversicherungsrechte (unter Berücksichtigung des Bundesgesetzes über den Versicherungsvertrag vom 2. April 1908). Separat-Abdruck aus: Schweizerische Versicherungs-Zeitschrift, Jahrg. 1 [1908/1909, Heft 4—6]. II + 15 S. 8. Zürich, Orell Füssli, [1909]. [fr. 1.—] N 7150[5]

Könn, Joseph. Auf Höhenpfaden. Aloysiusgedanken für die moderne Welt. 1. Folge. 80 S. 8. Einsiedeln ..., Benziger & Co. A.-G., 1909. [fr. 1. 25] U3

Könn, Joseph. Tu es nicht! Ein ernstes Wort in einer wichtigen Sache von Josef K'.... 107 S. 8. Einsiedeln..., Benziger & Co. A. G., 1909. [fr. —. 40] N 7315

Kohen, Alexander. Die Beckenendlagen auf der Zürcher Universitätsfrauenklinik im Zeitraum von 1888 bis 1908. Diss. Med. Univ. Zürich. 46 S. 8. Zürich, Gebr. Leemann & Co., 1909. V Zür

Kopp, J[oseph] E[utych]. 1. Schwarz und Roth. Schauspiel in einem Aufzug von J. E. K' . — 2. Niklaus von der Flüe auf dem Tag zu Stans. Schauspiel in einem Akt von P[eter] C[onradin von] Planta. IV + 67 S. 8. Aarau, H. R. Sauerländer & Co., 1907. (fr. 1. —) R

Bibliothek vaterländischer Schauspiele. (Bändchen) 6. 2. Aufl. *Teil 1 a. u. bes. T.:* Schw' und R'. ... Aarau ... 1908.

Korrodi, Eduard. Enrica von Handel-Mazzetti. Die Persönlichkeit und ihr Dichterwerk von E' K' [Zürich]. [Mit Vignetten und 2 Tafeln.] VIII + 177 S. 8. Münster in Westfalen, Alphonsus-Buchh., 1909. [geb. M. 2. 50] N 7316

Kosch, Wilhelm. Die Deutschen in Österreich und ihr Ausgleich mit den Tschechen. Von Professor Dr. W' K' (Freiburg im Üchtland). 92 S. 8. Leipzig, O. Gracklauer, 1909. [M. 2. —] N 7317

Kotjakow, Eutychy. Ueber die operierten eitrigen Adnexentzündungen im Frauenspital Basel-Stadt 1901—1907. Diss. Med. Basel. 25 S. 8. Basel, Brin & Cie., 1909. V Bas

Kramer, Erwin. Beitrag zur Kenntnis der Nitrotolane und Nitrostilbene. Diss. Phil. [II.] Univ. Zürich. VIII + 72 S. 8. Zürich, Otto Zicker, 1909. V Zür

Kreutzer, Jacob. (Ulrich) Zwinglis Lehre von der Obrigkeit, von Dr. phil. Jakob Kr'... . XIV + 100 S. 8. Stuttgart, Ferdinand Enke, 1909. (M. 4. —) N 7318

Kirchenrechtliche Abhandlungen. Hrg. von Dr. Ulrich Stutz, o. ö. Professor ... zu Bonn. Heft 57 ... .

Kroll, Reisa. Ueber die primären Lymphosarkome des Darmes. Diss. Med. Bern. 29 S. 8. Bern, Unionsdruckerei, 1909. V Bern

Krüger, Emil. O alte Burschenherrlichkeit! (Hrg. im Jahre der 75. Wiederkehr des Stiftungsfestes der Universität Zürich. — *Umschlagband:* Erstes schweizerisches Studenten-Liederbuch.) 111 S. 8. Dresden und Leipzig, E. Pierson, 1909. [M. 1. 80] N 7319

Krynska, Salomea. Entwicklung und Fortschritt nach (Jean Antoine Nicolas Caritat de) Condorcet und A(uguste) Comte. VIII + 80 S. 8. Bern, Scheitlin, Spring & Cie., 1908.

Ausg. A: Diss. Phil. Bern. V Bern

Ausg. B: Von Dr. S' Kr'. [fr. 1. —.] — Berner Studien zur Philosophie und ihrer Geschichte ... . R

Küng, Albert. Zur Kenntnis der Homologen des Arginins und Weitere Beiträge zur Kennt' der Zersetzungsprodukte des Paracaseïns beim Käse-Reifungsprozess. Diss. Phil. [II.] Univ. Zürich. 66 S. 8. Zürich, J. J. Meier, 1909. V Zür

Kürschner, [Joseph]. Kürschners Deutscher Literatur-Kalender auf das Jahr 1909. Hrg. von Dr. Heinrich Klenz. Jahrg. 31. Mit acht Bildnissen [Tafeln]. VIII S. + 56* + 2118 Sp. *resp.* S. 8. Leipzig, G. J. Göschen. [geb. M. 8. —] Lesesaal

(Kuhn, P. Albert.) Die neuesten Werke des Malers Fritz Kunz. [Mit Illustrationen und 2 Tafeln.] 4. Nq 7200[4]

In: Die christliche Kunst. Monatschrift für alle Gebiete d. christlichen K'..., hrg. von d. Gesellschaft für christl. Kunst..., München. Jahrg. 5. Heft 4. 1. Januar 1909. (M'. Verlag: Ges' für chr' K'.) M. 1.25. S. 97—121.

Kuhn-Kelly, [Jacob]. Vorposten-Gefecht Auf dem erzieherischen und sozialen Kampfgebiet im Interesse der wirtschaftlich Schwachen, jung und alt. X + 86 S. 8. Dresden, E. Pierson, 1909. [M. 1.—, geb. 2.—] N 7320

Lälli. Basler L'. Unabhängiges Organ der Basler Narrenzunft. Jahrg. 23. [Fastnacht] 1909. Nr. 1, *einzig ersch.* [Mit Vignetten.] [4 S.] fol. ([Basel,] Typ. G. Krebs.) fr. —. 20 Vf Bas

Lambert, A[ndré], und Stahl, [Eduard]. Deutsche Residenzen und Gärten des XVIII. Jahrhunderts. Teil (**Mappe:* Liefg.) 1: Nymphenburg-Schleissheim. 20 Folio-Tafeln mit 27 Abbildungen und 7 Seiten [illustrierter] Text. IV + 8 S. + 20 Tafeln, *in Mappe*, fol. Leipzig, Seemann & Co., [1909]. [M. 30.—] K

Landa-Bezwerchaya, Mariam. Ueber maligne Geschwülste der Leber im Kindesalter. Diss. Med. Univ. Zürich. *Kopftitel:* Aus dem Kinderspital Zürich. 46 S. 8. Zürich-Selnau, Gebr. Leemann & Co., 1909. V Zür

Lang, August. Johannes Calvin. Ein Lebensbild zu seinem 400. Geburtstag am 10. Juli 1909. IV + 222 S. 8. Leipzig, Rudolf Haupt, 1909. [M. 2. 40] N 7321

(Schriften des Vereins für Reformationsgeschichte. Heft 99.)

Lang, Robert. Der Unot zu Schaffhausen. Geschichte seiner Entstehung und Erhaltung. Schaffhauser Neujahrsblätter 1909/10. Mit 4 Tafeln und 40 Abbildungen im Text. II + VI + 63 S. 4. Schaffhausen, Verlag des historisch-antiquarischen Vereins und des Kunstvereins. (fr. 4. 50) Pq

(16. Neujahrsblatt des Historisch-antiquarischen Vereins und des Kunstvereins Schaffhausen 1909/10.)

Lange, [Heinrich] C s. Familienbibliothek, Schweizer. Nr. 85.

Langel, Jules. Action du citrate d'ammonium sur les Phosphates Mono-Bi-et Tricalcique. Thèse Sc. Genève. [Avec des graphiques.] 43 p. 8. Genève, J. Studer, 1909. V Genf

Langhard, J[ohannes]. Die anarchistische Bewegung in der Schweiz von ihren Anfängen bis zur Gegenwart und die internationalen Führer. 2. unveränderte Aufl. VIII + 492 S. 8. Bern, Stämpfli & Cie., 1909. [fr. 5.—] N 7322

Langhard, J[ohannes]. Die politische Polizei der Schweizerischen Eidgenossenschaft. IV + 370 S. 8. Bern, Stämpfli & Cie., 1909. [fr. 8.—] N 7323

La Rive, Th[éodore] de. La Séparation de l'Église et de l'État à Genève. Conférence donnée à l'Institut catholique de Paris le 10 février 1909. 57 p. 8. Paris, Gabriel Beauchesne & Cie, 1909. [fr. 1.—] N 7324

Laska, (Mlle) Emilie. Étude sur l'influence des sels minéraux sur l'oxydation à l'air des solutions acides de sulfate ferreux. Thèse Sc. Genève. [Avec des graphiques.] 50 p. 8. Genève, Ad. Soldini, 1909. V Genf

Laurentius ([von] Schnifis), P. Seraphische Geistesblumen. Religiöse Erwägungen und Andachten von P. L' Mirant, Ord. Cap. Neu bearb. von P. Rufin Steimer, Ord. Cap. [Mit Vignetten und 2 Tafeln.] 259 S. 8. Einsiedeln..., Benziger & Co. A. G., 1908. [geb. fr. 1. 50 u. 2. 50] N 7325

Lauscher, Albert. Friedrich Nietzsche. Kritische Studien. 172 S. 8. Essen ⟨Ruhr⟩, Fredebeul & Koenen, [1909]. [geb. M. 2. 60] N 7326

Lebensgeschichte der Blütenpflanzen Mitteleuropas. Spezielle Ökologie der B' Deutschlands Österreichs und der Schweiz. Von Dr. O[scar] von Kirchner..., Dr. E[rnst] Loew ... [und] Dr. C[arl] Schröter..., Zürich. Liefg. 10. Band 1, Abteilung 3...: Araceae ⟨Schluss⟩, Lemnaceae, Juncaceae. Mit 178 Einzelabbildungen in 52 Figuren. II S. + S. 33—128. 8. Stuttgart, Eugen Ulmer, 1909. Subskr. M. 3. 60, Einzelpreis 5. — U1

Législation fédérale relative à l'agriculture. Publiée par le Département fédéral de l'agr'. [Avec 6 formulaires.] 146 p. 8. Berne, A. Benteli, 1903. N 7327

Législation Fédérale sur Le Commerce des Denrées Alimentaires et Des Objets Usuels. Publié par le service sanitaire fédéral. [Avec 6 formulaires.] 208 p. 8. Berne, K. J. Wyss, 1909. [relié fr. 3. —] N 7328

Lehr, Ernest. La Nationalité dans les principaux États du globe ⟨acquisition, perte, recouvrement⟩. XVI + 227 p. 8. Paris, A. Pedone, 1909. (fr. 5. —) N 7329

Leites, K[ussiel]. Die Streiks in Russland. IV + 97 S. 8. Zürich, Gebr. Leemann & Co., 1908.
Ausg. A: Diss. Staatsw. Univ. Zürich. V Zür
Ausg. B: (Eine volkswirtschaftliche Studie.) Von Dr. jur. K. L'. Zürich ... 1908 (**Umschlag:* 1909). [fr. 2. 50] N 7330

Leitschuh, Franz Friedrich. Einführung in die Allgemeine Kunstgeschichte. Von Dr. F' F' L', ord. Professor an der Universität Freiburg i. Ü. Mit 287 Abbildungen. XII + 328 S. 8. München und Kempten, Jos. Kösel, 1909. [geb. M. 4. —] N 7331

Leutenegger, J[acob]. Lehrbuch der Differential-Rechnung. Zum Gebrauche an höhern Lehranstalten sowie zum Selbststudium bearbeitet. [Mit Figuren.] 160 S. 8. Bern, A. Francke, 1909. [geb. fr. 4. —] N 7332

Lévy, Ernest. Les psychoses puerpérales traitées à l'Asile de Bel-Air de 1901—1908. Thèse Méd. Genève: No 208. *Kopftitel:* Travail de la clinique psychiatrique de l'Université de Genève.... 27 p. 8. Genève, Soc. Générale d'Imprimerie, 1908. V Genf

Lexicon. Geographisches Lexikon der Schweiz.... Liefg. 249—262 = Band 6 ([Liefg.] 13—26): Trubbach ... — ... Vogelberg. *je* IV S. + S. 193—416. gr.-8. Neuenburg, Gebr. Attinger, 1909. [*je* fr. —. 75] U1

Lichti, J[acob]. Die schweiz. Feld- und Positionsartillerie in der zweiten Hälfte des 19. Jahrhunderts. [Mit 4 Tafeln.] 47 S. 4. Zürich, Komm. Fäsi & Beer, Druckerei der Neuen Zürcher Zeitung. [fr. 3. —] Pq

104. Neujahrsblatt der Feuerwerker-Gesellschaft ... in Zürich auf das Jahr 1909.

Liebmann, Alfred. Zur Kenntnis der Oberflächenspannungen geschmolzener Metalle und Salze. Diss. Phil. [II.] Univ. Zürich. [Mit Figuren.] 72 S. 8. Zürich, Gebr. Leemann & Co., 1909. V Zür

Liechti, Paul. Zur Frage der Verwendung von Phosphorsäure und Kali bei der Wiesendüngung. Verfasst im Auftrag der ökonomischen und gemeinnützigen Gesellschaft des Kantons Bern. II + 8 S. 8. Bern, Neukomm & Zimmermann, [1909].

Ausg. A: Beilage zum «Schweizer Bauer» [Jahrg. 63, 1909,] No. 13. N 6850^{12}

Ausg. B, sep. N 6850^{13}

Lienert, Meinrad. (Gedichte.) 2 Bände.... 2., sehr vermehrte Aufl. des «Schwäbelpfyffli». 8. Aarau, H. R. Sauerländer & Co., 1909. [geb. je fr. 3. 60] N 7333

Band 1 *u. d. T.:* Dur d'Stuude us! VIII + 212 S. — Band 2 *u. d. T.:* Wänn's dimmered! VI + 234 S.

Lifschitz, F[eitel]. Untersuchungen über die Methodologie der Wirtschaftswissenschaft. [Mit Figuren.] 96 S. 8. Leipzig, C. L. Hirschfeld, 1909. [M. 2. —] N 7334

Lifschitz, F[eitel]. Was ist Socialreform? II + 16 S. 8. Bern, Max Drechsel, 1909. [fr. —. 90] N 6800^{13}

Lissogorenko, Wenceslaw. Ueber die Beziehung der Sklerodermie zu Schilddrüsenerkrankungen. Diss. Med. Basel. 24 S. 8. Basel, Brin & Cie., 1909. V Bas

Loës, A(lexis) de. Nouvelles pensées de paix. Études évangéliques pratiques par A. de L' ⟨1840—1907⟩. Avec un portrait [hors texte] de l'auteur. Précédées d'un avant-propos par H[enri] Vuilleumier. 318 p. 8. Lausanne, James Regamey, 1908. (fr. 3. —) N 7335

Loewenthal, Max. Zur Kenntnis experimentell erzeugbarer Ödeme. Diss. Vet.-Med. Bern. [Mit 1 Tafel.] *Kopftitel:* Aus dem pharmakologischen Institut der Universität Breslau.... 39 S. 8. Breslau, Breslauer Genossenschafts-Buchdr., 1909. V Bern

Lorenz, Rich(ard), und Kaufler, F(elix). Elektrochemie geschmolzener Salze. Mit 17 Abbildungen im Text. VI + 84 S. gr.-8. Leipzig, Johann Ambrosius Barth, 1909. [M. 3. 60] N 7336

(Handbuch der angewandten physikalischen Chemie, hrg. von Prof. Dr. G[eorg] Bredig. Band 11: Abteilung I.)

Lozeron, Henri. Essais d'engrais complémentaires sur vignes. (Extrait du Bulletin agricole neuchâtelois, [18e Année, 1909, No 2].) II + 7 p. 8. Cernier, Soc. d'Imprimerie, 1909. N 6850[14]

Ludwig, Hans. Inwiefern kann das Urometer nach Southall das Bedürfnis des Praktikers befriedigen. Diss. Med. Univ. Zürich. [Mit Figuren.] 22 S. 8. Schiers, Walt & Fopp, 1908. V Zür

Lüders, Jürgen. Beitrag zur Technik der Embryotomie. Diss. Vet.-Med. Bern. [Mit Abbildungen.] *Kopftitel:* Aus der ambulatorischen Klinik der Königlichen Tierärztlichen Hochschule in Hannover.... 46 S. 8. Alfeld a. L., F. Stegen, 1909. V Bern

Lütolf, Conrad. Privatbriefe aus der Zeit des Linden- u. Harten-Handels in Zug. Mit Einleitung. Hrg. von K' L'. Separat-Abdruck aus dem Geschichtsfreund, Band 63. II + 50 S. 8. Stans, Ad. & P. von Matt, [1908]. N 6650[12]

Lugeon, Maurice. Le météorite (du bois) de la Chervettaz, près Châtillens ⟨canton de Vaud⟩. (Avec [des figures, 2 cartes et une] note de M. le Dr E[mil] Cohen.... Tiré du Bulletin de la Société Vaudoise des Sciences naturelles. Vol. 40, no 149.) IV + 19 p. 8. Lausanne, Corbaz & Cie, 1904. P

Bulletin des Laboratoires de géologie, géographie physique, minéralogie et paléontologie de l'Université de Lausanne.... B' No 6.

Luginbühl, Rudolf. Geschichte der Schweiz für aargauische Mittelschulen, hrg. von Prof. Dr. R' L'. Mit einer [Ansichts-Tafel und einer doppelten] Wappentafel, entworfen nach den von den einzelnen Kantonsregierungen endgültig festgesetzten ... Wappen. VI + 182 S. 8. Basel, Helbing & Lichtenhahn, 1909. [geb. fr. 3. —] N 7337

Im Kanton Aargau zu beziehen vom Kantonalen Lehrmittelverlag Aarau.

Lustgärtlein. Neu vermehrtes geistliches L'-G' frommer Seelen. Das ist: Heilsame Anweisungen und Regeln zu einem gottseligen Leben. Wie auch schöne Gebete und Gesänge, täglich und auf alle Festtage im Jahr, in allerlei Anliegen zu gebrauchen. Sammt einem nothwendigen Bericht von dem Gebrauch des Heil. Abendmahls. Aufs neue mit Fleiss übersehen, mit schönen Gebeten und Liedern, wie auch mit dem geistlichen Rauchwerk vermehret. Langnau, Christian Blaser, 1877. [Neue Stereotyp-Ausgabe.] 336 S. 8. [Langnau, Chr' Bl', Dezember 1908.] [geb. fr. 1. 20] N 7338

Lyonnet, Henry. Histoire du Théâtre: Dictionnaire des Comédiens Français.... Fascicule No 57—59: Lafargue à ... Laugier. *à* IV p. + [Vol. 2,] p. 257—304. gr.-8. Genève, Bibliothèque de la Revue Universelle Internationale Illustrée, [1909]. *à* fr. —. 75 U1

Maier, Heinrich. An der Grenze der Philosophie: (Philipp) Melanchthon — (Johann Kaspar) Lavater — David Friedrich Strauss. VIII + 406 S. 8. Tübingen, J. C. B. Mohr, 1909. [M. 7. 60] N 7339

Mangold, Fr[itz]. Die Bank in Basel, 1844—1907 und die Entwicklung des Konkordats der schweizerischen Emissionsbanken. Denkschrift, verfasst im Auftrage der Vorsteherschaft der Bank in Basel. [Mit 22 Tafeln.] X + 365 S. 4. Basel, (Kreis & Co.,) 1909. Vq Bas

Mangold, F[ritz]. Die Erhebung von Schulgeld von den auswärts wohnenden Schülern und Schülerinnen. Bericht des statistischen Amtes an das Erziehungsdepartement des Kantons Basel-Stadt. Mit einer Beilage von ... Dr. A[dolf] Im Hof: (Rechtserörterungen). [Mit 4 graphischen Tafeln.] 104 S. 8. Basel, Komm. C. F. Lendorff, 1908. [fr. 1. 60] O Bas

Mitteilungen des statistischen Amtes des Kantons Basel-Stadt. No. 15.

Mangold, F[ritz]. Die im Jahre 1908 im Kanton Basel-Stadt erstellten Neubauten. 21 S. 8. Basel, Komm. C. F. Lendorff, 1909. [fr. —. 60] O Bas

Mitteilungen des Statistischen Amtes des Kantons Basel-Stadt. No 16.

[Mangold, Fritz.] Die Zählung der leerstehenden Wohnungen und Geschäftslokale in Basel im Dezember 1908. 17 S. 8. Basel, Komm. C. F. Lendorff, 1908 (**Umschlag:* 1909). [fr. —. 50] O Bas

Mitteilungen des Statistischen Amtes des Kantons Basel-Stadt. Nr. 17.

Marek, Ada. Beitrag zur Casuistik des Gallensteinileus. Diss. Med. Univ. Zürich. *Kopftitel:* Aus der chirurgischen Klinik in Zürich.... 31 S. 8. Zürich, Gebr. Leemann & Co., 1909. V Zür

Marken. Jahres-Sammlung. [Veröffentlicht vom] Eidg. Amt für geistiges Eigentum. Jahrg. 1908 = Marques. Recueil annuel. [Publié par le] Bureau fédéral de la propriété intellectuelle. Année 1908. [Illustriert.] II + 645 S. 8. Bern, H. Jent & Co., 1909. O

Masarey, Arnold. Kasuistische Beiträge zur Kenntnis des Haematoma vulvae et vaginae. Diss. Med. Basel. 31 S. 8. Basel, Emil Birkhäuser, 1909. V Bas

Masson, Pierre-Maurice. Une vie de femme au XVIIIe siècle: Madame (Claudine-Alexandrine Guérin) de Tencin ⟨1682-1749⟩. VI + 315 p. 8. Paris, Hachette & Cie, 1909. (fr. 3. 50) N 7340

Mautz, Otto. Ebene Inversionsgeometrie. [Mit Figuren.] (Wissenschaftliche Beilage zum Bericht über das Gymnasium [in Basel], Schuljahr 1908—1909.) II + 63 S. 4. Basel, Kreis & Co., 1909. Vq Bas

Mayer, Joh[ann] Georg. Geschichte des Bistums Chur. [Band 1.] Liefg. 7 *u.* 8. [Mit Illustrationen und 3 Tafeln.] II S. + S. 385—512. 8. Stans, Hans von Matt & Co., 1909. [*cpl.* in 16 Liefg. *à* fr. 1. 25] U1

Mazel, Ant[oine]. Conseils aux Amateurs de Photographie et Vade-Mecum du Débutant dans les Procédés aux Sels d'Argent. VIII + 142 p. 8. Genève, Impr. Lith. Beck & Brun, 1905. [fr. 1. 50] N 7341

Medicinalkalender. Schweizerischer M'-K' 1909. Jahrg. 31. Hrg. von E[lias] Haffter und A(lfr[ed]) Jaquet. 2 Theile. [Mit Figuren.] 8. Basel, Benno Schwabe, 1909. [*zus.* — Theil 1 geb. — fr. 5. 50] P

[Theil 1:] IV [+ 208] + 48 [+ 8] S. — Theil 2: 240 [+ 56] S.

Meier, John. Werden und Leben des Volksepos. Rede gehalten den 15. November 1907 am Jahresfeste der Universität Basel. 54 S. 8. Halle a. S., Max Niemeyer, 1909. [M. 1. —] V Bas

Meili, F(r[iedrich]). Ein historisches Intermezzo zwischen Frankreich und der Schweiz betreffend die internationale Stellung der Konkursgläubiger. 22 S. 8. Zürich, Orell Füssli, 1909. [fr. 1. —] N 7150[6]

Meili, F(r[iedrich]). Lehrbuch des internationalen Konkursrechts. XVI + 296 S. 8. Zürich, Orell Füssli, 1909. [fr. 9. —, geb. 12. —] N 7342

Melitz, Leo. Führer durch die Opern. 214 Operntexte nach Angabe des Inhalts, der Gesänge, des Personals und Szenenwechsels. Hrg. von L' M', ... Basel. Neue, vollständig durchgearbeitete und bis zur Gegenwart ergänzte Aufl. 311 S. 8. Berlin, Globus Verlag, (1906). [geb. M. 1. 50] N 7343

Melitz, Leo. Die Theaterstücke der Weltliteratur ihrem Inhalte nach wiedergegeben. Hrg. mit einer Einleitung: Zur Geschichte der dramatischen Literatur, von L' M', ... Basel. 3. Aufl. (2 Teile.) [Neu-Ausgabe.] 8. Berlin, Globus Verlag, [1909]. [geb. in 1 Band M. 4. 50] —

Teil 1. ⟨Hauptteil.⟩ LXXVIII + 511 S. — (Teil 2.) II + 310 S.

Mémoires de l'Académie des Sciences, Belles-Lettres et Arts de Savoie. IVe Série. Tome 11. [Avec 1 tableau généalogique.] (16+) 763 p. 8. Chambéry, Impr. Générale Savoisienne, 1909. P

Mémoires de la Société fribourgeoise des Sciences naturelles = Mitteilungen der naturforschenden Gesellschaft in Freiburg ⟨Schweiz⟩. Botanique. Vol. 2. (5 Fasc.) = Band 2. (5 Hefte.) IV + 240 p. 8. Fribourg, Fragnière Frères, 1905—1907. (Le volume 2 complet fr. 5. —) R

Fasc. 1.... 1905. fr. —.80 s. Jaquet, Firmin. *v. Bulletin 1906, p. 147.*
Fasc. 2.... 1907. fr. —.80 s. Æbischer, J[oseph]. *v. Bulletin 1907, p. 115.*
Fasc. 3.... 1907. fr. —.60 s. Jaquet, F[irmin]. *v. Bulletin 1907, p. 132.*
Fasc. 4.... 1907. fr. —.60 s. Jaquet, Firmin. *v. Bulletin 1908, p. 284.*
Fasc. 5.... 1907. fr. 2.80 s. Motschi, Eduard. *v. Bulletin 1908, p. 295.*

Mémoires de la Société fribourgeoise des Sciences naturelles = Mitteilungen der naturforschenden Gesellschaft in Freiburg ⟨Schweiz⟩. 8. R

Bactériologie. Vol. 1. Fasc. 1 = Band 1. Heft 1. Fribourg, Fragnière Frères, 1908. fr. 2. — s. Scheid, Anatole.
Botanique. Vol. 3. Fasc. 1 = Band 3. Heft 1. Freiburg ⟨Schweiz⟩, Gebrüder Fragnière, 1908. fr. 1. 20 s. Kobler, Johann.
Chimie. Vol. 3. Fasc. 2 = Chemie. Band 3. Heft 2. fr. 1. 20 s. Gyr, Joseph.

Memorial für die ordentliche Landsgemeinde des Kantons Glarus vom Jahre 1909. Vom Landrate beraten ... 2. Dezember 1908 ... [bis] 24. Februar 1909. [Mit 5] Beilagen.... 45 + *Beilagen* II + 42 S. 4. Schwanden, ⟨Rud. Tschudy⟩, 1909. Oq Gl

Beilagen *u. d. T.:* Anhang enthaltend die sämtlichen Landes-Rechnungen des K' Gl' vom Jahre 1908 und Voranschlag der Landes-Einnahmen und -Ausgaben pro 1909. Näfels, E. Küng-Gwerder, 1909.

Merian, Louis. Ein Beitrag zur pathologischen Anatomie des Tetanus beim Menschen. Diss. Med. Univ. Zürich. *Kopftitel:* Aus der medizinischen Klinik in Zürich.... 37S. 8. Grüningen, J. Wirz, 1909. V Zür

Messmer, Oscar. Grundzüge einer allgemeinen Pädagogik und moralische Erziehung. Von Dr. Oskar M'.... Teil 1: Gr' e' allg' P'. Mit einer psychologischen Beilage. [Mit Figuren.] X + 570 S. 8. Leipzig, Julius Klinkhardt, 1909. [M. 6. 80, geb. 7. 60] U3

Mettler, Hans. Automatisch stabiler Aeroplan, konstruiert nach den Resultaten vergleichender Studien über Auftrieb, Fahrtwiderstand, Geschwindigkeit und Energiebedarf der Luftfahrzeuge. [Mit Figuren.] 61 S. 8. Zürich, Gebr. Leemann & Co., [1909]. [fr. 3. —] N 7344

Meyenberg, A[lbert]. Wartburgfahrten. Wanderbücher aus Innen- und Aussenwelt. 2. Aufl. [Mit Illustrationen und 3 Tafeln.] 456 S. 8. Luzern, Räber & Cie., 1909. [fr. 6. 75, geb. 7. 90] N 7345

Meyer, Felix. Das Weltwechselrecht. Im Auftrage der Aeltesten der Kaufmannschaft von Berlin verfasst von Dr. F' M'... in Berlin. Band 1 (Liefg. 1) ... *u.* Band 2 (Liefg. 1).... 8. Leipzig, A. Deichert, 1909. [*je* M. 4. —] U2

Band 1 *a. u. d. T.:* Die geltenden Wechselrechte in vergleichender Darstellung. (Liefg. 1.) VI + 240 S.

Band 2 *a. u. d. T.:* Der Entwurf eines einheitlichen Wechselgesetzes, nebst Begründung. (Liefg. 1.) IV + 240 S.

Meyer, Fr[iedrich] [Ernst]. Das erste Bündnis der schweizerischen Urkantone. Separat-Abdruck aus dem Geschichtsfreund, Band 63. II + 38 S. 8. Stans, Ad. & P. von Matt, [1908]. N 6650[13]

Meyer, Maximilian. Untersuchungen über die Konjunktivalreaktion auf Tuberkulose beim Rind. Diss. Vet.-Med. Bern. *Kopftitel:* Aus dem Pathologischen Institut des Städtischen Krankenhauses zu Wiesbaden.... 54 S. 8. Seesen a. Harz, H. Hofmann, 1908. V Bern

Micheli, Horace. L'Assurance-Vieillesse à l'Etranger et en Suisse. (Articles extraits du Journal de Genève, février et mars 1909.) 48 p. 8. Genève, Impr. du Journal de G', 1909. [fr. —. 20] N 6800[14]

Midhat, Ali Haydar. Souvenir de mon Exil Volontaire. 222 [+ *Annexe* 48] p. 8. Genève, Impr. Internationale, (1905). N 7346

Annexe en langue turque.

Milanese, Giovanni. Die Wandmalereien von Prof. Ludwig Seitz in der deutschen Kapelle der Basilika zu Loreto. Beschrieben von Msgr. G' M'. Mit dem Bilde [Tafel] und einer kurzen Lebensskizze des Künstlers, 48 Illustrationen im Text und 2 Einschaltbildern [Tafeln]. II + 87 S. gr.-8. Einsiedeln..., Benziger & Co. A. G., 1909. [fr. 7. 75] Nq 7347

Milesbo ⟨Avv. Emilio Bossi⟩. I Clericali e la Libertà. (Articoli ... scritti sul giornale l'«Azione», [Anno 4, 1909, N. 13—42].) XII + 356 p. 8. Lugano, Tipogr. Commerciale Moderna, 1909. (fr. 1. 50) N 7348

Mirant, P. Laurentius [Autorname] = Martin, P. Laurentius s. Laurentius von Schnifis, P.

(Mitteilungen der Antiquarischen Gesellschaft ⟨Kantonale Gesellschaft für Geschichte und Altertumskunde⟩ in Zürich. ...) 4. Zürich, Komm. Fäsi & Beer, Druck Fritz Amberger, 1909. (fr. 6. —)

Ausg. A: (Mitt' der A' Ges' ... in Z'. Band 27, Heft 1.) Pq
Ausg. B: (Mitt' der A' Ges' ... in Z'. [Neujahrsblatt] 73.) Pq

s. Rahn, J[ohann] R[udolf].

Mitteilungen der Vereinigung schweizerischer Versicherungsmathematiker = Bulletin de l'Association des Actuaires suisses. [Jahrg. 1,] Heft 4. [Mit Figuren.] IV + 120 S. 8. Bern, Komm. Stämpfli & Cie., 1909. [fr. 4. —] R

Mitteilungen des statistischen (**Nr. 17:* Stat') Amtes des Kantons Basel-Stadt. Nr. 15—17. 8. Basel, Komm. C. F. Lendorff, 1908—1909. O Bas

No. 15. 1908. [fr. 1. 60] s. Mangold, F[ritz] — N° 16. 1909. [fr. —. 60] s. Mangold, F[ritz] — Nr. 17. 1908 (**Umschlag:* 1909). [fr. —. 50] s. [Mangold, Fritz].

Mitteilungen des Volkswirtschaftsdepartementes des Kantons St. Gallen. Jahrg. 4. 3 Nos.. 8. St. Gallen, A. Loehrer, 1908—1909. O SGa

No. 1: Bericht über die Kleinviehzucht im Kt. St. Gallen pro 1907/08, unter besonderer Berücksichtigung des Ergebnisses der Kleinviehschauen im Frühjahr 1908. [Mit 2 Tabellen.] II + 46 S. 1908.

No. 2 und 3: Rindviehzucht und Rindvieh-Versicherung pro 1908 im Kanton St. Gallen. [Mit 3 Tabellen.] II + 44 S. 1909

Mitteilungen. Statistische M' betreffend den Kanton Zürich. Heft 97—99. Hrg. vom Kantonalen statistischen Bureau. 8. Winterthur, Geschwister Ziegler, 1909. O Zür

Heft 97. Beiträge zur Wirtschafts-Statistik: 1. Die Milchwirtschaft in den Jahren 1894—1907; 2. Die M' des Jahres 1907; 3. Die Weinernte im Jahre 1907. [Mit 1 graphischen Tafel.] IV + 101 S.

Heft 98: Die Hauptergebnisse der Gemeindefinanzstatistik von 1879—1906. IV + 139 S.

Heft 99. Beiträge zur Bevölkerungs- und Wirtschafts-Statistik: 1. Wohnort und Arbeitsort der erwerbstätigen Bevölkerung von Winterthur und Vororten 1900. Eine bevölkerungs- und steuerstatistische Untersuchung; 2. Die Ernte-Erträge nach Quantum und Geldwert im Kanton Zürich für das Jahr 1907. IV + 99 S.

Mitteilungen über Jugendschriften an Eltern, Lehrer und Bibliothekvorstände von der Jugendschriften-Kommission des Schweiz. Lehrervereins. Heft 32. 127 S. 8. Basel, Verein für Verbreitung guter Schriften, 1909. (fr. —. 50) R

Mock, Fritz. Ex Libris. [Mit Porträt-Vignette des Künstlers. IV S. + 23 Tafeln, in Mappe.] 4. ([Basel, Selbstverlag des Künstlers,] 1909.) [fr. 25. —] K

(Diese Mappe wurde im Frühjahr 1909 in 60 numerierten Exemplaren hrg. — [Exemplar] No *17.*)

Die 23 Tafeln sind: 4 Radierungen, gedr. bei H. Wetteroth in München; 2 Lithographien, gedr. bei E. Hindermann in Basel; 17 Holzschnitte, abgezogen vom Künstler selbst.

Moeschlin, Felix. Die Königschmieds. Roman. IV + 400 S. 8. Berlin, Wiegandt & Grieben, 1909. [M. 4. 50, geb. 5. 50] N 7349

Molo, Carlo. L'Indirizzo nel nostro Allevamento Caprino. Verso la scelta e la formazione di una razza. Il nostro esperimento. [Con 2 tavole. Estratto dall'Agricoltore Ticinese. Anno 41, 1909, N. 1—3.] 31 p. 8. Lugano, S. A. ... Veladini & C., 1909. N 6850[15]

Mombelli, Anselmo. Autobiografia. Peripezie, Viaggi, Avventure di Terra e di Mare. [Con annunci nel testo, 1 ritratto, illustrazioni ed una carta.] 200 [+ *Annunci* 40] p. 8. Como, R. Longatti, 1907. [fr. —. 75] N 7351

Monod, Jules. Guide Illustré du Valais. Subventionné et approuvé par le Conseil d'État du Canton du Valais et par la Société des Hôteliers de la Vallée du Rhône et de Chamonix. Description — Configuration — Notice historique — Vallées et Stations — Climatologie — Flore — Excursions — Itinéraires — Distances — Altitudes — Tarifs des Guides. Quatre-vingts gravures et une carte. Éd. entièrement nouvelle. 300 [+ *Annonces* 28] p. 8. Genève, Georg & Cie (Sion, C. Mussler), (1908). (fr. 2. 50) N 7352

Montaigne, Michel de. M' de Montaignes Gesammelte Schriften. Historisch-kritische Ausgabe, mit Einleitungen und Anmerkungen unter Zugrundelegung der Ubertragung von Johann Joachim Bode, hrg. von Otto Flake und Wilhelm Weigand. (Band 7:) Reisetagebuch (**Umschlag:* Tagebuch einer Reise durch Italien, die Schweiz uud Deutschland). Ubersetzt und eingeleitet von Otto Flake. IV+ 422 S. 8. München & Leipzig, Georg Müller, 1908. [M. 6. —, geb. 7. 50] N 7353

Moukhtar, Mme Akil. Le Bromhydrate de méthylatropine. Recherches expérimentales. Thèse Méd. Genève ... par Madame A' M' née Odichélidzé. No 221. *Kopftitel:* Travail du Laboratoire de Thérapeutique expérimentale de l'Université de Genève. 76 p. 8. Genève, J. Studer, 1908. V Genf

Mouvement de la population de la Suisse pendant l'année 1907. Publication du Bureau de statistique du Département fédéral de l'Intérieur. Publié le 25 mars 1909. 38 p. 4. Berne, comm. A. Francke, Impr. Haller, 1909. [fr. 2. —] Oq—Qq

Statistique de la Suisse. 164e livraison.

Mülinen, Frau Alice von s. Bary, Mme Alice de M', née de.

Müller, Dominik [Autorname] = Schmitz, Paul.

Müller, Dominik. Verse. 2. Aufl. 147 S. 8. Basel, Samstagsverlag (Buchdr. Walz & Miéville), 1909. [fr. 3. —] N 7354

Munro, Robert. Les Stations Lacustres d'Europe Aux Ages de la Pierre et du Bronze ⟨Lake Dwellings - Pfahlbauten - Palafitti⟩. Édition française par Le Docteur Paul Rodet.... Avec 82 (**Umschlag:* 81) figures dans le texte et 31 (**Umschlag:* 35) planches et un frontispice. 295 p. 8. Paris, Schleicher Frères, 1908. (fr. 12. —) N 7355

Muret, Maurice. La Littérature allemande d'aujourd'hui. XIV + 404 p. 8. Lausanne, Payot & Cie, 1909. (fr. 3. 50) N 7356

Muster, Jules. Étude sur la formation des nitrites alcalins à partir des oxydes d'azote dilués dans l'air. Thèse Sc. Genève. [Avec des figures.] 47 p. 8. Genève, Albert Kündig, 1909. V Genf

Näf, E[mil]. Die Buch- und Rechnungsführung bei kleineren Sparkassen. Belehrung über die einfachste und zweckmässigste Art derselben, sowie über die Anfertigung von Jahresabschlüssen und Geschäftsübersichten, verfasst im Auftrage des eidg. Departements des Innern. 51 S. 8. Bern, Druck Hans Feuz (*Aufdruck:* A. Francke, Verlags-Cto.), 1908. [fr. 1. —] N 6630[4]

Näf, E[mil]. Comptabilité des petites caisses d'épargne. Instructions sur la manière la plus simple et la plus pratique de tenir les livres, ainsi que sur celle d'établir le bilan de l'année et le compte rendu financier, rédigé sur la demande du Département fédéral de l'Intérieur. 54 p. 8. Berne, Impr. Haus Feuz (*Aufdruck:* A. Francke, Verlags-Cto.), 1908. [fr. 1. —] N 6630[5]

Naegeli, Eduard. Gedichte. ⟨1871—1900.⟩ 70 S. 8. St. Gallen, Zollikofer & Cie., 1908. [fr. 2. —] N 7357

Natorp, Paul. (Johann Heinrich) Pestalozzi. Sein Leben und seine Ideen. Mit einem Bildnis und einem Brief-Faksimile [2 Tafeln]. IV + 134 S. 8. Leipzig, B. G. Teubner, 1909. (M. 1. —, geb. 1. 25) N 7358

Aus Natur und Geisteswelt. Sammlung wissenschaftlich-gemeinverständlicher Darstellungen. Bändchen 250.

Navon, H[aim]. (Michel de) Montaignes Lebensanschauung und Ihre Nachwirkung. 8. Bern, Scheitlin, Spring & Cie., 1908.

Ausg. A: Diss. Phil. Bern ... von H. N'. IV + 66 S. V Bern
Ausg. B: Von Dr. H. N'. II + 66 S. (fr. 1. 50.) — Berner Studien zur Philosophie und ihrer Geschichte.... Band 64. R

Necrologe. Nekr' und Biographien verstorbener Mitglieder der Schweizer. Naturforschenden Gesellschaft und Verzeichnisse ihrer Publikationen, hrg. von der Denkschriften-Kommission. Redaktion: Fräulein Fanny Custer in Aarau ... = Necrologies et Biographies des membres décédés de la Société Helvétique des Sciences Naturelles et Listes de leurs Publications.... [Mit 8 Porträt-Tafeln.] II + 111 S. 8. Zürich, [Zürcher & Furrer,] 1908. Bibl. — R

Beilage zu den Verhandlungen der schweiz. naturforschenden Gesellschaft. 91. Jahresversammlung. Glarus 1908.

Neujahrsblatt für 1909 der Zürcher Kunstgesellschaft. 4. Zürich, Berichthaus (Komm. Fäsi & Beer). [fr. 3. —] Pq

s. Steffan, R[udolf].

(Neujahrsblatt.) Hrg. vom Historischen Verein des Kantons St. Gallen. 4. St. Gallen, Zollikofer & Cie., 1908 *u.* 1909. (fr. 2. 40) *u.* [3. —]

s. Hardegger, August — Schlatter, S[alomon]. Pq

Neujahrsblatt hrg. von der Stadtbibliothek Zürich auf das Jahr 1909. Nr. 265. 4. [Zürich,] Komm. Fäsi & Beer. [fr. 3. —] Pq

s. Escher, Hermann.

Neujahrsblatt. 15. Historisches N'-B' hrg. vom Verein für Geschichte u. Altertümer von Uri auf das Jahr 1909. II + II + 99 S. kl.-4. Altdorf, Gisler. [fr. 2. 50] P

Neujahrsblatt. Zuger N' 1909. Hrg. von der Gemeinnützigen Gesellschaft des Kantons Zug. [Mit 1 Vignette und 2 Tafeln.] II + 66 S. 4. Zug, Buchdr. Rey & Kalt (**Umschlag:* Verlag W. Anderwert), 1909. [fr. 1. 50] Pq

Nicole, Albert. La vraie vie. Paroles d'appel. 174 p. 8. Genève, J.-H. Jeheber, [1909]. [fr. 2. 50] N 7359

Niethammer, Gottlob. Die Eruptivgesteine von Lohoelo auf Java. Diss. Phil. Basel. Mit 1 Tafel und 4 Textfiguren. (Separat-Abdruck aus «Tschermaks Min. u. petrogr. Mitteilungen, hrg. von F[riedrich] Becke», Band 28, Heft 3.) II + IV + 70 S. 8. Wien, Alfred Hölder, 1909. V Bas

Noë, R[ichard]. Die Schweiz in 15 Tagen mit Generalabonnement genussreich und billig zu bereisen, mit Anhang: Plan für eine Reise mit 30tägigem Abonnement. Mit 8 Karten [wovon 4 im Text], einem Originalbestellschein für ein Generalab' und einer Uebersichtskarte [im Text] der Bahnen und Seen, auf welchen Generalabonnements gültig sind. 5., vermehrte und verbesserte Aufl. 116 S. 8. Freiburg ⟨Baden⟩ und Leipzig, Fr. Paul Lorenz, 1909—1910. (geb. M. 1. 50) N 7360

Lorenz' Reiseführer.

Nomenclature officielle des Bureaux télégraphiques ouverts au service international ⟨1904⟩. ⟨11e édition.⟩ Annexe[s].... 4. [Abt. aux Annexes fr. 4. 40] Oq

Annexe récapitulative N° 3. 1er Janvier 1908. 126 p.
Annexe bimensuelle N° 19—24. 1er Janvier — 1er Novembre 1908. 6 + 19 + 8 + 11 + 15 + 16 p.

Observations météorologiques faites à la station météorologique du Champ-de-l'Air, Institut agricole de Lausanne. Année 1906 *et* 1907 — 20e *et* 21e année. 33e *et* 34e année des observations de Lausanne. Sommaire—Résumé météorologique et tableaux. Rédigé par Henri Dufour professeur.... Observateur, D[aniel] Valet. VIII + 40 *et* VIII + 44 p. gr.-8. Lausanne, Georges Bridel & Cie, 1907 *et* 1908. P

Oehninger, Friedrich. Johannes Calvin. «Licht aus Finsternis» wie es leuchtet aus seinem Leben und Wirken. Zum 400jährigen Andenken seiner Geburt. Mit Umschlagzeichnung von H[ans] Bachmann und Illustrationen nach Gemälden von H[ans] Holbein [d. J.], J[oseph] Hornung, P[ierre-] A[ntoine] Labouchère, J[ean-] L[éonard] Lugardon u. a. 8.

Ausg. A: Emmishofen, Johannes Blanke, 1909. 46 S. (fr. —.30) N 6700[20]

Ausg. B: Neukirchen, Kreis Mörs, Buchh. des Erziehungsvereins, 1909. 43 S. [M. —.25] N 6700[21]

Oeri, Felix. Ein Beitrag zur Kenntnis des Phosphorsäure- und Kalkstoffwechsels beim erwachsenen, gesunden Menschen. Diss. Med. Basel. Mit 3 Kurven [im Text]. (Sonder-Abdruck aus der Zeitschrift für klinische Medizin. Band 67. Heft 4.) *Kopftitel:* Aus der medizinischen Klinik in Basel.... II + 20 S. 8. Berlin, L. Schumacher, 1909. V Bas

Oesterle, O[tto] A[dolf]. Grundriss der Pharmakochemie. XIV + 562 S. 8. Berlin, Gebrüder Borntraeger, 1909. [geb. M. 17. 50] N 7361

Oettingen, Alexander von. Bildung und Sittlichkeits. Engelhardt, Moritz von. Johann Calvin. Riga ... 1908.

Ordonnances et règlements relatifs à la loi fédérale sur le commerce des denrées alimentaires et de divers objets usuels. (Du 29 janvier 1909.) Texte officiel. 140 p. 8. Berne, F. Widmer, 1909. [cart. fr. 2. —] N 7362

Overbeck, Alfred von. Die Erscheinungsformen des Verbrechens im Lichte der modernen Strafrechtsschule. Mit besonderer Berücksichtigung der Versuchslehre. VIII + 60 S. 8. Leipzig, Wilhelm Engelmann, 1909. (M. 2. —) N 7458

Kritische Beiträge zur Strafrechtsreform. Hrg. ... von Prof. Dr. [Carl] Birkmeyer ... und Prof. Dr. [Johannes] Nagler.... Heft 4.

Paroles & Textes tirés de l'Écriture-Sainte pour chaque jour de l'année 1909 et publiés par l'Église des Frères ⟨Moraves⟩ (Montmirail ...). 179e année. 188 p. 8. Neuchâtel, Delachaux & Niestlé S. A. ([cart.] fr. —.75, [relié] 1. — *et* 1. 25) R

Patente. Jahres-Katalog. [Hrg. vom] Eidg. Amt für geistiges Eigentum. Jahrg. 20, 1908 ... = Brevets. Catalogue annuel. [Publié par le] Bureau fédéral de la propriété intellectuelle. 20e Année, 1908.... 138 + 40 S. 8. Brugg, «Effingerhof A.-G.», 1909. [fr. 2. 50] O

Paulsen, Peter. Johannes Calvin. Ein Lebens- und Zeitbild aus dem Reformationsjahrhundert. Zum 400jährigen Geburtstag des Reformators am 10. Juli 1909. Mit dem Bild Calvins [Tafel]. 177 S. 8. Stuttgart, Chr. Belser, 1909. [M. 2. 80] N 7363

Pawlowska, Marie. Deux cas de meurtre suivi de suicide. Thèse Méd. Genève: No 224. [Avec 1 planche.] II + 27 p. 8. Genève, J. Studer, 1909. V Genf

Penck, Albrecht, und Brückner, Eduard. Die Alpen im Eiszeitalter. Von der Sektion Breslau des Deutschen und Österreichischen Alpenvereins gekrönte Preisschrift. In drei Bänden. (11 Lieferungen.) XVI + X + XII + 1200 S. gr.-8. Leipzig, Chr. Herm. Tauchnitz. (1901—)1909. (*pro* Liefg. M. 5. —; [*cpl.* M. 55. —, geb. in 2 Bde, 60. —]) N^q 7364

Band 1 (Liefg. 1—4): Die Eiszeiten in den nördlichen Ostalpen. Mit 56 Abbildungen im Text, 11 Tafeln und 8 Karten [wovon 6 im Text]. XVI S. + S. 1—393. 1909 (*d. i.* 1901—1902).

Band 2 (Liefg. 4—7): Die E' in den nördl' Westalpen. Mit 29 Abb' im Text, 7 [*d. i.* 8] Tafeln und 4 Karten X S. + S. 395—716. 1909 (*d. i.* 1902—1905).

Band 3 (Liefg. 7—11): Die E' in den Südalpen und im Bereich der Ostabdachung der Alpen. Mit 44 Abb' im Text, 12 Tafeln und 7 Karten [wovon 1 im Text]. XII S. + S. 717—1200. (1905—)1909.

(Pestalozzi, F[riedrich] O[tto].) Die ersten Schritte auf dem Weg zum Vorwärtskommen. Von einem Kaufmann. 40 S. 8. Zürich, Buchh. der Evangelischen Gesellschaft, 1909. [fr. —. 30]

[1. Aufl.] N 6630^6 | 2. Aufl. N 6630^7

Pestalozzi, (Johann) Heinrich. H' P'. Eine Auswahl aus seinen Briefen und kleineren Schriften, hrg. und eingeleitet von Hermann Walsemann. Mit 19 Abbildungen im Text und auf 7 Tafeln. VI + 190 S. 8. Leipzig und Berlin, B. G. Teubner, 1909. [geb. M. 2. —] N 7365

Deutsche Charakterköpfe. Denkmäler deutscher Persönlichkeiten aus ihren Schriften. Begründet von Wilhelm Capelle. Band 3.

Pfaff, Fridrich. Der Minnesang im Lande Baden. XXIV + 80 S. 8. Heidelberg, Carl Winter, 1908. [M. 1. 20] P

Neujahrsblätter der Badischen Historischen Kommission. Neue Folge [Heft] 11. 1908.

Pflüger, Paul. Meine Stellung zum Freidenkertum. Vortrag, gehalten am 10. Januar 1909 in der Kirche St. Jakob, ergänzt durch Ausführungen in der Stadthalle zu Zürich. 16 S. 8. Zürich, Buchh. des Schweizerischen Grütlivereins, 1909. fr. —. 30 N 6600^30

Piaget, Arthur. Documents inédits sur la Réformation dans le Pays de Neuchâtel, publiés (avec une table des noms de personnes et de lieux) par A' P'.... Tome 1er: 1530—1538. [Avec 1 fac-similé hors texte.] VI + 603 p. 8. Neuchâtel, Archives de l'État (Impr. Wolfrath & Sperlé), 1909. (fr. 12. —) P

Inventaires et Documents publiés par les Archives de l'État [de Neuchâtel] ⟨Volume 4e⟩.

Planta, P[eter] C[onradin von]. Niklaus von der Flüe auf dem Tag zu Stans ... s. Kopp, J[oseph] E[utych]. Schwarz und Roth. Aarau ... 1907.

Poststatistik. Schweizerische Post- und Telegraphen-Statistik = Statistique des Postes et Télégraphes suisses. 1908. II + 84 S. fol. [Stäfa,] Buchdr. Stäfa A.-G., (V. [19]09). [cart. fr. 2. 50] O^q

Poplawski, Wladislaus. Untersuchung über Indaminfarbstoffe. Diss. Phil. Basel. 44 S. 8. Basel, Friedrich Reinhardt, 1908. V Bas

Pouchon, Thérèse. Avant la première Communion. Trente heures de pieuses Lectures comme préparation. Avec une gravure-frontispice et 30 gravures dans le texte. 296 p. 8. Einsiedeln, Suisse, Benziger & Co. S. A.; Paris, B. Chenevier, 1909. [relié fr. 3. 50] N 7366

Preitz, Max. Gottfried Kellers Dramatische Bestrebungen. X+188 S. 8. Marburg, N. G. Elwert, 1909. [M. 4. 40] N 7367

Beiträge zur deutschen Literaturwissenschaft, hrg. von Dr. Ernst Elster.... Nr. 12....

Processi Verbali del Gran Consiglio della Repubblica e Cantone del Ticino. Sessione ordinaria autunnale 1908 ed Aggiornamenti e (Appendice:) Risoluzioni della Commissione dell'Amministrativo. 12 + 340 + *Appendice* 44 p. 8. Bellinzona, Tipogr. e Litogr. Cantonale, 1909. O Tess

Progrès. Vers le p' s. [Chavannes, Virgile].

Przyluska, Mlle Marie. Grandeur moléculaire à l'état liquide de la diphénylamine, du triphénylméthane et du chlorhydrate d'aniline. Thèse Sc. Genève. [Avec des figures.] (Extrait du Journal de Chimie physique, t. 7, 1909.) 32 p. 8. Genève, Albert Kündig, 1909. V Genf

Przywieczerski, Witold. L'entérite muco-membraneuse et son traitement. Thèse Méd. Genève: No 230. *Kopftitel:* Travail fait à l'établissement médical du Dr [Henri] Zbinden, à Vevey. 32 p. 8. Genève, Libr. Kündig, 1909. V Genf

Quartier-La-Tente, Éd[ouard], et Perrin, Louis. Le canton de Neuchâtel.... IIme Série: Le District de Boudry. 7e livraison: La Commune de Corcelles-Cormondrèche. [Avec 1 planche.] II p. + p. 441—507. 4. Neuchâtel, Attinger Frères, 1909. (Chaque livr.: souscr. primit. fr. 2. —, souscr. nouv. 2. 50, isolément 3. 50) U1

Quittner, Victor. Sur les propriétés magnétiques de la magnétite cristallisée. Thèse Phil. [II.] Univ. Zurich. [Avec des figures.] (Extrait des Archives des Sciences physiques et naturelles. IVe période, t. 26.—Octobre, novembre et décembre 1908.) 112 p. 8. Genève, Soc. générale d'imprimerie, 1908. V Zür

Quodlibet. Musikalisches Q'. Für höhere Schulen. [Mit illustriertem Umschlag.] 176 S. 8. Einsiedeln, [Verlag der Lehr- und Erziehungs-Anstalt]. [geb. fr. —. 80]

5. Aufl. 1901. N 7368 | 6. Aufl. 1906. N 7369

Raccolta ufficiale delle Leggi e dei Regolamenti (**Umschlag:* L', Decreti e Reg') della Confederazione Svizzera. Nuova Serie, Volume 24 — Annata 1908. (29 Nos. [Con figure, 1 annesso formulario e] Indice alfabetico dei volumi 20—24.) 74 + 1225 p. 8. Bellinzona, Tipogr. e Litogr. Cantonale, 1909. O

Radoševi ć, Radoslav. 1. Sur la nitration du carbostyrile; 2. Contribution à l'étude des bases cycloammonium. Diss. Sc. Genève. 102 p. 8. Genève, Hinderberger Frères, 1908. V Genf

Rahn, J[ohann] R[udolf]. Schloss Tarasp. (Mit 27 Textillustrationen und 10 Tafeln.) 40 S. 4. Zürich, Komm. Fäsi & Beer, Druck Fritz Amberger, 1909. (fr. 6. —)

(Mitteilungen der Antiquarischen Gesellschaft ... in Zürich:)
Ausg. A: (Band 27, Heft 1.) Pq
Ausg. B: ([Neujahrsblatt] 73.) Pq

Rapin, E[ugène]. Des Angioneuroses Familiales. Etude pratique de clinique et de pathogénie. (Extrait de la Revue médicale de la Suisse romande. 27e Année. 1907.) IV + 196 p. 8. Genève, Georg & Co, 1908. [fr. 3. —] N 7370

Ratgeber. Literarischer R' für die Katholiken Deutschlands. Jahrg. 7, 1908. Herausgeber: Dr Max Ettlinger. [Mit Illustrationen und 10 Tafeln.] IV + IV + 204 [+ *zus.* 94] S. 8. Kempten, München, Jos. Kösel. (M. 1. —) Bibl.

Rayneri, G(iovanni) A(ntonio). Pädagogik in fünf Büchern. [Von] G. A. R'.... Mit historisch-literarischer Einleitung von Dr G[iovanni] B[attista] Gerini.... Aus dem Italienischen übersetzt und mit Anmerkungen versehen von A(lfons) Keel..., und F[ranz] X[aver] Kunz, Seminardirektor a. D. XII + 708 S. 8. Freiburg im Breisgau, Herder, 1909. [M. 8. —, geb. 10. —] N 7371

Bibliothek der katholischen Pädagogik. Begründet unter Mitwirkung von Dr L[orenz] Kellner, Dr F[riedrich] J[ustus] Knecht, Dr H[ermann] Rolfus und hrg. von F[ranz] X[aver] Kunz.... (Band) 16.

Recueil authentique des Lois et Actes du Gouvernement de la République et Canton de Genève. Tome 94 — Année 1908. XL + 857 + XXXVI p. 8. Genève, Impr. nationale, 1908. O Genf

Recueil des décisions de l'Association des (**10e Vol.:* de) Chemins de fer suisses (*9e Vol.:* qui sont encore en vigueur). 9e *et* 10e Volume.... Publié en vertu de la décision de la 167e Conférence, des 2 et 3 mars 1900 (*10e Vol.:* confirmée le 7 février 1908). gr.-8. Lausanne.... Qq

9e Volume, comprenant les années 1897 à 1899. XXXIV + 584 p. L', Corbaz & Cie, 1901.
10e Volume, comp' les années 1900 à 1902. XXVIII + 504 p. L', Imprimeries Réunies, 1908.

Recueil officiel des lois et ordonnances de la Confédération suisse. Nouvelle série, tome 24 — Année 1908. (29 Nos. [Avec des figures, 1 formulaire et] Table alphabétique des ... tomes 20 à 24.) 149 + 1281 p. 8. Berne, K.-J. Wyss, 1909. O—Lesesaal

Rehburg, Max. Die neuere naturphilosophische Bewegung. IV + 80 S. 8. Bern, Scheitlin, Spring & Cie., 1908.

Ausg. A: Diss. Phil. Bern ... von M' R'. V Bern
Ausg. B: Von Dr. M' R'. (fr. 1. 50.) — Berner Studien zur Philosophie und ihrer Geschichte.... Band 66. R

Reicher, Heinrich. Bibliographie der Jugendfürsorge. Heft 1: Frankreich, Schweiz, England, Belgien, Amerika nebst Anhang. Zusammengestellt von Dr. H' R'. VIII + 126 S. 8. Wien, Manz, 1909. [M. 2. 10] Bibl.

Die Fürsorge für die verwahrloste Jugend. Von Dr. Heinrich Reicher. Teil 3. Band 2.

Reichesberg, Julian. Die Volksschule der Schweiz. (Aus dem B. 3 des «Handwörterbuch der Schweizerischen Volkswirtschaft, Sozialpolitik und Verwaltung».) 61 S. 8. Bern, Scheitlin, Spring & Cie., 1908. (fr. 1. 50) N 7459

Reindl, Max. Das Internationale Uebereinkommen über den Eisenbahnfrachtverkehr vom 14. Oktober 1890 nach den Ergebnissen der Berner Revisionskonferenz vom 4. bis 18. Juli 1905 und dem Zusatzübereinkommen vom 19. September 1906. Nebst einem Anhange, enthaltend das revidierte Ueb' mit den Ausführungsbestimmungen und Anlagen. [Mit 1 Formular-Beilage.] 96 S. 8. Breslau, J. U. Kern, 1909. [cart. M. 2. 50] N 7372

Reinhardt, Leopold. Die Empfänglichkeit der Organe des Kaninchens und Meerschweinchens für Tuberkulose. Diss. Vet.-Med. Bern. *Kopftitel:* Aus dem Hygienischen Institut der Königl. Tierärztlichen Hochschule in Hannover.... 32 S. 8. Minden i. Westfalen, J. C. C. Bruns, 1909. V Bern

Reinhardt, Ludwig. Wie ernähren wir uns am zweckmässigsten und billigsten? [Mit 1 Figur.] 95 S. 8. Stuttgart, Kosmos, Gesellschaft der Naturfreunde, Geschäftsstelle: Franckh'sche Verlagshandlung, (1909). (M. —. 75) N 7373

Naturwissenschaftliche Volksbücher. Hrg. vom Kosmos, Gesellschaft der Naturfreunde. Heft 4—6.

Reinick, Robert. Die Wurzelprinzessin. Den Kindern dargereicht vom Verein für Verbreitung guter Schriften, Basel. [Mit illustriertem Umschlag.] IV + 32 S. 8. (Basel, Emil Birkhäuser, Dezember 1908.) [fr. —. 05] R

Verein für Verbreitung guter Schriften, Basel. B [Weihnachtsgabe]. 18.

Reise-Taschenbuch für Alkoholgegner und Vegetarier. Ein Wegweiser durch die alkoholfreien und vegetarischen Hotels, Restaurants, Gast- und Speisehäuser, Cafés, Reform-Gasthäuser, Naturheilanstalten, Sanatorien, Pensionate und Erholungshäuser Deutschlands, Österreichs, der Schweiz und angrenzender Länder. (1. Ausgabe.) Abgeschlossen am 1. Januar 1909. 148 + *Anzeigen* IV + 32 S. 8. Freiburg ⟨Baden⟩ und Leipzig, Fr. Paul Lorenz, 1909—1910. (M. 1. —) Lorenz' Reiseführer. N 7374

Rentsch, Eugen. Der Humor bei Rembrandt. 56 S. 8.

Ausg. A: Diss. Phil. Bern.... München, Druck Carl Aug. Seyfried & Comp., [1908]. V Bern

Ausg: B: ... von Dr. E' R' [von Köniz, Kt. Bern]. Strassburg, J. H. Ed. Heitz, 1909. (M. 2. —.) — Studien zur Deutschen Kunstgeschichte. Heft 110. R

Répertoire alphabétique des volumes 1 à 10 du Recueil des décisions de l'Association de Chemins de fer suisses comprenant les années 1860—1902. Publié en vertu de la décision du 7 février 1908. II + 164 p. gr.-8. Lausanne, Imprimeries Réunies, 1909. Qq

Résultats du (6e) recensement fédéral du bétail du 20 avril 1906. Publication du Bureau de statistique du Département fédéral de l'Intérieur. [Avec 5 cartes et 1 tableau graphique.] VIII + 20* + 272 p. 4. Berne, comm. A. Francke, Impr. Hans Feuz, 1908. (fr 9.—)
Statistique de la Suisse. 152e livraison. Oq—Qq

Revilliod, Pierre. Influence du régime alimentaire sur la croissance et la structure du tube digestif. Diss. Sc. Genève. Avec [des figures et] 1 planche [accompagnée d'explication]. Extrait de la Revue suisse de Zoologie. T. 16, 1908. IV p. + p. 241—320. 8. Genève, Albert Kündig, 1908. VGenf

Revue historique publiée par la Société fédérale de gymnastique à l'occasion du 75e anniversaire de sa fondation (**Umschlag:* Souvenir du 75e ann' de la Soc' Féd' de gym'). 1832—1907. ([Rédigé par] J[ohann] Spühler, H[einrich] Ritter [et] A[rthur] Schæchtelin. [Traduit de l'allemand par] F[ritz] Wœlfli. [Avec des illustrations, 2 planches et des] Annexes.) IV + IV + 239 (+ *Annexes ens.* 79) p. 8. Zurich, Juchli & Beck, (1907). [fr. 3. —] V

Reymond, Arnold. Logique et mathématiques. Essai historique et critique sur le nombre infini. [Avec des figures.] X + 219 p. 8. Saint-Blaise, Foyer solidariste, 1908.
Ed. A: Thèse Lett. Genève. N 7375—V Genf
Ed. B, sep.: (fr. 5. —) —

Reynold [de Cressier], G[onzague] de. Histoire littéraire de la Suisse au XVIIIe siècle. Ouvrage publié sous les auspices du Haut Conseil d'Etat du canton de Fribourg, arrêté du 30 janvier 1909, et honoré d'une subvention de la Section de littérature de l'Institut national de Genève. 1er volume. — *A. u. d. T.:* Le Doyen (Philippe-Sirice) Bridel ⟨1757—1845⟩ et les origines de la littérature suisse romande. (Essai sur l'helvétisme littéraire à la fin du XVIIIe siècle. Avec un portrait [hors texte] et onze illustrations [sur 10 planches].) XX + 552 + LIX p. 8. Lausanne, Georges Bridel & Cie, 1909. (fr. 8.—) U3

Ribaux, Adolphe. Julia Alpinula. Drama in fünf Akten und acht Bildern, in Prosa von Adolf R'. Deutsch von A[rnold] Oberholzer. IV + 144 S. 8. Aarau, H. R. Sauerländer & Co., 1908. [fr. 1.80] R
Bibliothek vaterländischer Schauspiele. (Bändchen) 90.

Richter, P. [Andreas]. Die Witwe auf dem Friedenswege. Gebet- und Erbauungsbuch. [Mit Illustrationen und 3 Tafeln.] 733 S. 8. Einsiedeln ..., Benziger & Co. A. G., 1908. [geb. fr. 2.75 *u.* 4.—] N 7376

Rieser, Johann. Geschichte des Reims in der deutschen Literatur. Teil 2. Abteilung 1. 8. V Zug
Jahres-Bericht der kantonalen Industrieschule ... in Zug. Schuljahr 1908/09. Zug, W. Zürcher, [1909]. (Programm:) S. 1—48.

Riggenbach, Eduard. Bibelglaube und Bibelforschung. Vorträge und Abhandlungen. VI + 147 S. 8. Neukirchen, Kreis Mörs, Buchh. des Erziehungsvereins, (1909). [M. 2. —] N 7377

Ringier, E[rnst]. Rätsel und Charaden. [Mit illustriertem Umschlag.] VIII + 124 [+ 42 leere] S. 8. Frauenfeld, Huber & Co., (1908). [geb. fr. 5. —] N 7378

Rivier, Théodore. L'Église réformée française de Saint-Gall ⟨1685 à nos jours⟩. 18 illustrations. VIII + 238 p. 8. Paris, Philippe Renouard, 1909. [fr. 4. —] N 7379

Rod, Édouard. Les Unis. IV + 367 p. 8. Paris, Eugène Fasquelle; Lausanne, Payot & Cie, 1909. (fr. 3. 50) N 7380

Roger, Noëlle. Nos Mensonges. 339 p. 8. Lausanne, Payot & Cie, [1909]. (fr. 3. 50) N 7381

Romain, Laurent-Joseph. Contribution à l'étude des cours d'eau du plateau fribourgeois: Ravins et têtes de r'. Opposition topographique et relation morphologique de ces deux modelés à leur point de contact. Thèse Sc. Fribourg en Suisse. [Avec 12 planches.] VI + 54 p. 8. Dijon, Impr. Barbier, 1908. N 7382—V Fr

Romilly, Édouard. Vers l'Effort. Stances et Sonnets [par] Éd' R' [de Genève]. Avec une Préface de M. E(mile) Faguet.... VIII + 119 p. 8. Paris, Nancy, Berger-Levrault & Cie, 1909. [fr. 3. —] N 7383

Roubintchick, Gnésia. Contribution à l'étude des éléments du pronostic des méningites septiques. Thèse Méd. Genève: No 215. *Kopftitel:* Clinique Médicale de l'Université de Genève.... 48 p. 8. Genève, Albert Kündig, 1908. V Genf

Roumchevitch, Wadim. Contribution à l'étude microscopique des Modifications produites par la grossesse dans un utérus post abortum. Thèse Méd. Genève: No 206. [Avec des figures et 1 planche.] *Kopftitel:* Clinique obstétricale et gynécologique de l'Université de Genève.... VIII + 24 p. 8. Genève, Kündig, 1908. V Genf

Rousseau, Jean-Jacques. J' J' Rousseaus Glaubensbekenntnis des savoyischen Vikars. Ins Deutsche übertragen, mit einer Vorrede und einem Anhange versehen von Dr. J(oh[anne]s) Reinke.... 120 S. 8. Heilbronn, Eugen Salzer, 1908. [M. 1. —, geb. 1. 60] N 7384

Rousseau, J(ean-) J(acques). J. J. R' in seinen Werken. Bearb. von Friedrich M Kircheisen (Genf, Pinchat). 283 S. 8. Stuttgart, Robert Lutz, (1908). (M. 2. 50, geb. 3. —) N 7385

Aus der Gedankenwelt grosser Geister. Eine Sammlung von Auswahlbänden. Hrg. von Lothar Brieger-Wasservogel. Band 12....

Rudler, Gustave. Bibliographie critique des œuvres de Benjamin Constant (de Rebecque). Avec Documents inédits et [1] Fac-similé [hors texte]. VI + 108 p. 8. Paris, Armand Colin, 1909. (fr. 3. 50) Bibl.

[Rüegg,] Ferdinand. Die Christlichen Eheleute. Fastenmandat... des... Herrn Ferdinandus, Bischof von St. Gallen, auf das Jahr 1909. 20 S. 8. St. Gallen, Buchdr. «Ostschweiz», 1909. [fr. —. 30] O

Ruge, Georg. Anleitungen zu den Präparierübungen an der menschlichen Leiche. 4., verbesserte und vermehrte Aufl. 2 Bände. 8. Leipzig, Wilhelm Engelmann, 1908. N 7386

Band 1. Mit 143 Figuren im Text. X + 418 S. [geb. M. 9. —]
Band 2. Mit 71 Fig' im Text. VI + 204 S. [geb. M. 5. —]

Sacchi, Emile. Contribution à l'étude de l'anatomie pathologique d'une tumeur congénitale de la région sacro-coccygienne Dans un Cas de Grossesse Gémellaire Univitelline. ⟨Avec 7 planches [accompagnées d'explications] et une figure dans le texte⟩. Thèse Méd. Genève: No 218. *Kopftitel:* Clinique obstétricale et gynécologique de l'Université de Genève.... VIII + 54 p. 8. Genève, Kündig, 1908. V Genf

Sadger, I[sidor]. Konrad Ferdinand Meyer. Eine pathographisch-psychologische Studie. IV + 64 S. gr.-8. Wiesbaden, J. F. Bergmann, 1908. [M. 1. 40] N 7460

(Grenzfragen des Nerven- und Seelenlebens. Einzel-Darstellungen für Gebildete aller Stände.... Hrg. von Dr. L[eopold] Loewenfeld in München. Heft 59.)

Sahli, H(ermann). Lehrbuch der klinischen Untersuchungs-Methoden für Studierende und praktische Ärzte. 5., umgearbeitete und ergänzte Aufl. Mit 389 teilweise farbigen Holzschnitten im Texte und 7 lithographischen Tafeln. (2 Hälften.) XVI + XLIV + 1366 S. 8. Leipzig und Wien, Franz Deuticke, (1908—)1909. [*cpl.* M. 24. —] N 7387

1. Hälfte ⟨S. 1—456⟩. [Mit Figuren.] XVI S. + S. 1—456. 1908.
(2 Hälfte. S. 457 bis Schlusz. Mit [Fig' und] 7 lithogr' Tafeln.) XLIV S. + S. 457—1366. 1909.

Sakheim, Arthur. E[rnst] T[heodor] A[madeus] Hoffmann. Studien zu seiner Persönlichkeit und seinen Werken. Diss. Phil. I. Univ. Zürich. [Mit 2 Tafeln.] X + 292 S. 8. Leipzig, H. Haessel, 1908. [im Buchh. M. 6. —, geb. 7. —] V Zür

Salge, B[runo]. Guide thérapeutique des Maladies de l'Enfance. Ed. française par le Dr L[ouis] Exchaquet.... Avec une préface du Dr A[dolphe] Combe.... 157 p. 8. Paris, J. B. Baillière & fils; Lausanne, Payot & Cie, 1909. [relié fr. 3. 50] N 7388

Interfolié.

Salis-Marschlins, Meta von. Aristokratika. Gedichte. 2. [stark vermehrte Aufl.] Titelzeichnung von Rudolf Glauser, Leipzig-Bern. VI + 216 S. 8. Zürich, Arnold Bopp, 1909. [geb. fr. 6. —] N 7389

Salomon, Wilhelm. Der Einbruch des Lötschbergtunnels. Sonderabdruck aus: Verhandlungen des naturhistorisch-medizinischen Vereins zu Heidelberg. N. F. Band 10. Heft 1. Mit einer Textfigur. II + 6 S. 8. Heidelberg, Carl Winter, 1909. [M. —. 50] VB

Salvaneschi, Nino. Attraverso la Svizzera. Note e impressioni di viaggio. 116 p. 8. Torino, Tip. Baravalle & Falconieri (*Aufdruck:* L. Kirschner-Engler, Buchh., St. Gallen), 1908. [fr. 1. 50] N 7390

Sammlung. Amtliche S' der Bundesgesetze und Verordnungen der schweizerischen Eidgenossenschaft. Neue Folge. Band 24 — Jahrg. 1908. (29 Nre. [Mit Figuren, 1 Formular-Beilage und] ... Inhaltsverzeichnis der Bände 20 bis 24.) 112 + 1240 S. 8. Bern, Stämpfli & Cie., 1909. O—Lesesaal

Sammlung. Amtliche S' der Gesetze, Dekrete, Beschlüsse und anderer öffentlicher Akten der Regierung des Kantons Freiburg. Jahr 1908. Band 77. 287 S. 8. Freiburg, St. Paulusdruckerei, 1909. O Fr

Sammlung der auf das schweizerische Eisenbahnwesen bezüglichen amtlichen Aktenstücke. Band 24. ⟨Jahrg. 1908.⟩ (2 Hefte: 1. u. 2. Halbjahr 1908. — [Mit] Inhaltsverzeichnis zu Band 16 bis 24 [und] Anhang. [Mit Figuren und 1 Formular-Beilage.]) 67 + 10 + 572 + *Anhang* 12 S. 8. Bern, Stämpfli & Cie., 1908. (Abt. fr. 3.—) O

Sammlung der Gesetze und Beschlüsse wie auch der Polizei-Verordnungen, welche vom 1. Januar 1906 bis 31. Dezember 1908 für den Kanton Basel-Stadt erlassen worden. Auf Befehl der Regierung gesammelt. Band 19. Als Fortsetzung der frühern Gesetzessammlung für den K' B'-St' Band 26. X + 366 S. 8. Basel, Schweighauser, 1909. [fr. 2. 50] O Bas

Sammlung von Handelsberichten Schweiz. Konsulate über das Jahr 1907. Separatabdruck aus dem Schweiz. Handelsamtsblatt, Jahrg. 1908 = Recueil de rapports commerciaux de consulats suisses sur l'année 1907. Tirage à part de la Feuille officielle suisse du commerce, Année 1908. II + 128 S. 8. Bern, H. Jent & Co., 1909. O

Sanctgallerkalender. St. Galler K' für das Jahr 1909. Jahrg. 26. ([Illustriert.] Gratis-Beilage: Wand-Kalender 1909.) IV + IV + 96 S. 4. St. Gallen, Buchdr. Merkur. fr. —. 50 P

Satz, Mlle Alexandrine. Études sur la Séro-anaphylaxie: La respiration. Thèse Méd. (Lausanne). Travail fait à l'Institut de physiologie de l'Université de L'. 23 p. 8. Lausanne, Impr. de l'Université, 1909. V Waa

Sauerbeck, Ernst. Die Krise in der Immunitätsforschung. Von E' S' [von Basel]. (Sonderdruck der unter dem gleichen Titel in Folia serologica Bd. 2, Heft 1, Januar 1909 erschienenen Arbeit.) IV + IV + 92 S. 8. Leipzig, Dr. Werner Klinkhardt, 1909. [M. 1. 80]
Bibliothek medizinischer Monographien. Band 6. N 7391

Schaer, Alfred. Die dramatischen Bearbeitungen der Pyramus-Thisbe-Sage in Deutschland im 16. und 17. Jahrhundert. 128 S. 8. Schkeuditz bei Leipzig, W. Schäfer, 1909. [M. 2. 40] N 7392

Schär, Otto. Volkserholungsstätten, Volksheilanstalten, Volkssanatorien. Eine Studie im Auftrage des Schweiz. Verbandes für Jugenderziehung und Volkswohlfahrt. [Illustriert.] IV + 36 S. 8. Kreuzlingen und Konstanz, C. Wortmann, (1909). fr. —. 70 = M. —. 60 N 7250⁷

Scheid, Anatole. Ueber die Einwirkung einiger Antipyretica auf die natürliche Resistenz. ⟨Experimentelle Untersuchungen über die Baktericidie und Phagocytose⟩. 8. Freiburg ⟨Schweiz⟩, Gebrüder Fragnière, 1908.

Ausg. A: Diss. Math.-Naturw. Freiburg in der Schweiz. (Sonderabdruck aus den Mitteilungen der naturforschenden Gesellschaft in Freiburg ⟨Schweiz⟩, Bakteriologie, Band 1, Heft 1, 1908.) *Kopftitel:* Aus dem Hygienisch-Bakteriologischen Institut der Universität Fr' in der Sch'.... 112 S. Freib'... 1908. V Fr

Ausg. B: Aus dem Hyg'-Bakt' Inst' der Univ' Fr' in der Sch'.... 111 S. Freib'... (**Umschlag:* Fribourg, Fragn' Frères), 1908. (fr. 2. —.) — (Mémoires de la Société fribourgeoise des Sciences naturelles....) Bactériologie. Vol. 1. Fasc. 1.... R

Schenk, Albert. Table comparée des Observations de (François de) Callières sur la langue de la fin du XVIIe siècle. XXIV + 166 p. 8. Kiel, Robert Cordes, 1908 (**Umschlag:* 1909). [M. 6. —] N 7393

Schider, Fritz. Plastisch-anatomischer Handatlas für Akademien, Kunstschulen und zum Selbstunterricht von Dr. F' Sch'.... Hundertsiebzehn Tafeln und [illustrierter] Text. 3. Aufl., bearb. von Dr. M[ax] Auerbach ... in Karlsruhe und Prof. Dr. F[ranz] von Stuck, München. IV + 22 + *Tafeln* 117 S. 4. Leipzig, Seemann & Co., [1909]. [geb. M. 16. —] Nq 7394

Schiller, Friedrich [von]. Guglielmo Tell. Tragedia [di] Federico Sch'. Tradotta [e aumentata di una prefazione] da Almerico Ribera. [Copertina illustrata.] 94 p. 8. Milano, Società Editrice Sonzogno, (1905). (fr. —. 25) N 7395

Biblioteca Universale. (N° 334.)

Schinz, Albert. Anti-pragmatisme. Examen des droits respectifs de l'aristocratie intellectuelle et de la démocratie sociale. VI + 310 p. 8. Paris, Félix Alcan, 1909. (fr. 5.—) N 7396

(Bibliothèque de philosophie contemporaine.)

Schischkevitch, Mlle Sophie. Luxation irréductible de l'index. Thèse Méd. (Lausanne). [Avec des figures.] *Kopftitel:* Université de Lausanne, Clinique chirurgicale de la Faculté. ... 39 p. 8. Lausanne, Impr. Cosmopolite, 1908. V Waa

Schläfli, Adolf. 700 Hebosteotomien. Diss. Med. Basel. Sonderabdruck aus »Zeitschrift für Geburtshülfe und Gynäkologie«, Band 64, Heft 1, 1909. *Kopftitel:* Aus dem Frauenspital Basel-Stadt.... II + 51 S. 8. Stuttgart, Union Deutsche Verlagsgesellschaft, 1909. V Bas

Schlägel, Marie von s. Familienbibliothek, Schweizer. Nr. 86.

Schlatter, A[dolf]. Predigten in der Stiftskirche zu Tübingen. Jahrg. 5 ... *u.* 6.... 8. Tübingen, Gg. Schnürlen, 1907 *u.* 1908. (Abt. *pro* Jahrg. M. 2. —) U 3

Jahrg. 5 ⟨1906—1907⟩. (11 Nrn.) (IV + *zus.* 98 S.) (1906—) 1907.
Jahrg. 6 ⟨1907—1908⟩. (11 Nrn.) (IV + *zus.* 91 S.) (1907—) 1908.

Schlatter, A[dolf]. Die Theologie des Neuen Testaments. Teil 1: Das Wort Jesu. 592 S. 8. Calw & Stuttgart, Vereinsbuchh., 1909. [M. 8. —, geb. 10. —] U3

Schlatter, A[dolf]. Die Theologie des Neuen Testaments und die Dogmatik. 82 S. 8. Gütersloh, C. Bertelsmann, 1909. [M. 1. 40] N 7397

Beiträge zur Förderung christlicher Theologie. Hrg. von D. A[dolf] Schlatter ... und D. W[ilhelm] Lütgert.... Jahrg. 13, 1909. Heft 2....

Schlatter, S[alomon]. Unsere Heimstätten, wie sie waren und wurden. Eine baugeschichtliche Skizze. Mit 4 Tafeln in Farbendruck und 29 Illustrationen im Text, nach Originalzeichnungen von S. Schl'. ([Nebst:] St. Galler Chronik für ... 1908 [sowie:] St. Gallische Literatur aus ... 1908.) II + 86 S. 4. St. Gallen, Zollikofer & Cie., 1909. [fr. 3. —] Pq

(Neujahrsblatt.) Hrg. vom Historischen Verein des Kantons St. Gallen.

Schmetz, Hub[ert]. Himmelslust. Vollständiges Gebetbüchlein der gottliebenden Seele. [Mit Vignetten und 2 Tafeln.] 222 S. 8. Einsiedeln ... , Benziger & Co. A. G., [1909]. [geb. fr. 1. — *bis* 2. 25] N 7398

Schmid, Alwin. Hat der Funktionsreiz einen Einfluss auf das Wachstum des transplantierten Muskelgewebes? Experiment. Untersuchung. Diss. Med. Univ. Zürich. [Mit 1 Tafel.] *Kopftitel:* Aus dem pathologischen Institut Köln.... 24 S. 8. Herisau, Schläpfer & Cie., 1909. V Zür

Schmid, Hans. Spaziergänge im Tessin. IV + 201 S. 8. Frauenfeld, Huber & Co., 1909. [geb. fr. 3. 80] N 7399

Schmid, J[acob], und Hochstrasser, J[osef]. Festreden an der Schlachtfeier in Sempach vom 8. Juli 1907 von ... Grossrat Dr. J. Sch' in Ermensee und ... Sextar J. H' in Buchrain. [Mit Vignetten.] 28 S. 8. Luzern, Räber & Cie., 1907. V Luz

Schmid, S[iegfried]. Der Name der Erdmutter. Ein Beitrag zur Mythologie der Demeter. 8. V Aa

Schlussbericht der Bezirksschule Muri für das Schuljahr 1908—1909.... Muri, A. Schibli-Keller, 1909. [Beilage:] S. 24—60.

Schmidt, T[heodor]. Was ist besser für uns, Reichtum oder Armut? 27 S. 8. Basel, Friedrich Reinhardt, (1909). [fr. —. 60] N 6800[15]

Schmitz, Paul = Müller, Dominik [Autorname].

Schneiderkalender. Schweizerischer Sch'-K' und Massbuch. 1908 *u.* 1909. [Mit Figuren.] [*je* 128 S.] 8. ⟨Bern,⟩ Druck und Verlag der Schweizer. Schneider-Zeitung ⟨Buchdr. Gustav Grunau⟩. P

Schnitzelbänke. Sämtliche Sch' der Freien Sch' Basel (**No. 3:* Diverse Sch' der Selbstständigen Sch'). Carneval 1909. [Illustrierte Basler Fastnachts-Zeitung.] 3 Nos. [*zus.* 22 S.] 4. Basel, J. Kohlhepp. *je* fr. —. 35 V[f] Bas

Schnitzelbank-Zeitung. ⟨Vereinigte Schnitzelbänke.⟩ Fastnacht 1909. 3 Nummern. [Mit Vignetten.] *zus.* 3 Bl. fol. Basel, Müller-Schmid. [*je* fr. —. 30] Vf Bas

Schnyder, Michael. Im Sonnenschein. Ausgewählte Skizzen. 404 S. 8. Luzern, Räber & Cie., 1909. [fr. 4. —, geb. 5. —] N 7401

Schollenberger, J[ohann Jacob]. Das Schweizerische öffentliche Recht. Ein politischer Führer durch die Schweiz. XIV + 260 S. 8. Hannover, Dr. Max Jänecke, 1909. (M. 5. —, geb. 5. 40) N 7402

Bibliothek des Öffentlichen Rechts, hrg. von Landrichter Dr. F. Scholz und Oberregierungsrat Storck. Sammlung gemeinverständlicher Darstellungen des Staats- und Verwaltungsrechtes der wichtigsten Kulturstaaten der Gegenwart. Band 5.

Schollenberger, J[ohann Jacob]. Prof. J. Sch', Zürich, contra Prof. H[ans] v(on) Frisch, Basel, und Genossen. Eine Abrechnung. II + 22 S. 8. Zürich, J. Leemann, 1909. [fr. —. 75] N 6700[22]

Schorer, Gerhard. Über refraktometrische Pepsinbestimmungen. Diss. Med. Bern. [Mit Figuren.] 42 S. 8. Bern, Stämpfli & Cie., 1908. V Bern

Schrag, Arnold. Der Hinterweidschulmeister. Eine Romanze aus dem Reiche Pestalozzis. 84 S. 8. Bern, A. Francke, 1909. [fr. 2.—] N 7403

Schreiber, W[ilhelm] L[udwig]. Basels Bedeutung für die Geschichte der Blockbücher. Mit 5 Abbildungen [Tafeln]. X + 51 S. 8. Strassburg, J. H. Ed. Heitz, 1909. (M. 3. —) R

Studien zur Deutschen Kunstgeschichte. Heft 106.

(Schriften der Berner Freistudentenschaft. Heft 2.) 8. [Zürich,] Buchdr. Züricher Post, [1909]. [fr. 1. 50] Q

s. Strasser, Charlot.

Schriften der Internationalen Vereinigung für gesetzlichen Arbeiterschutz. No. 6. 8. Jena, Gustav Fischer, 1909. [M. 4. —] Q

s. Verhandlungsbericht.

Schriften der Schweizerischen Gesellschaft für Volkskunde = Publications de la Société Suisse des Traditions Populaires. (Bd.) 5 *u.* 6. 8. Basel, Verlag der Schweiz. Gesellschaft für Volkskunde, 1908—1909. R

(Bd.) 5. 1908. (für Mitgl. fr. 10. —, für Nichtmitgl. 12. —) s. Stückelberg, E[rnst] A[lfred] — (Bd.) 6. 1909. (für Mitgl. fr. 3. 50, für Nichtmitgl. 4. 50) s. Jegerlehner, J[ohann].

Schubert von Soldern, Zdenko Ritter. Architektonische Formenlehre. 2 Teile. 8. Zürich, Orell Füssli, (1907[—1909]). N 7404

Teil 1: Die Säulenordnungen der Griechen und Römer und der Meister der Renaissance. Mit 200 Abbildungen. VIII + 173 S. (1907.) [fr. 3. 60, geb. 5. —]

Teil 2: Die Wand und ihre Durchbrechungen. Mit 195 Abbildungen. VIII + 199 S. [1909.] [fr. 4. —, geb. 5. 50]

Schuppli, P[aul]. Viehhaltung und Alpwirtschaft, einschliesslich der zugehörigen Betriebszweige: Futterbau, Milchwirtschaft und Schweinehaltung. Ein Leitfaden für Land- und Alpwirte, landwirtschaftliche Schulen und zum Selbststudium. 2. Aufl. des »Leitfaden für die Viehhaltungskurse am Oberhof«. Mit 50 Textabbildungen. VI + 204 S. 8. Berlin, Paul Parey, 1909. (geb. M. 2. 50) N 7405
(Thaer-Bibliothek.)

Schwarzwald, Bernard. De la Démence Précoce familiale. Thèse Méd. Lausanne. *Kopftitel:* Clinique psychiatrique de Cery ⟨près Lausanne⟩.... 78 p. 8. Lausanne, Impr. Cosmopolite, 1907. VWaa

Schweiz. Die Sch'. Geographische, demographische, politische, volkswirtschaftliche und geschichtliche Studie von Prof. Dr. Aug[ust] Æppli, Zürich; Sek.-Lehrer H[einrich] Æppli, Zürich (*d. i.* Horgen); ... Dr. R[udolf] Zeller, Bern. Redaktion: Heinrich Brunner. Mit zahlreichen Ansichten, Plänen, Tabellen und Skizzen [im Text, sowie 1 Tabelle]. (15 Faszikel.) VIII + 711 S. gr.-8. Neuenburg, Administration der Bibliothek des Geographischen Lexikons der Schweiz, Für den Buchh.: Gebrüder Attinger, Verleger, (1907—)1909. (Subskr. *pro* Faszikel fr. 1. 20, *cpl.* 18. —, geb. 21. 50; [im Buchh.:] geb. 25. —)
Nq 7182 — Lesesaal

Mit Beilage, s. Atlas. Geographischer, Volkswirtschaftlicher, Geschichtlicher A' der Schweiz....
Bibliothek des Geographischen Lexikons der Schweiz:
(Faszikel 1.... IV S. + S. 1—48. 1907. — Faszikel 2....—14.... *je* IV S. + S. 49—672. 1908. — Faszikel 15.... IV + VIII S. + S. 673—711. 1908.)

Schwyter, H[ermann]. Über Druckschäden bei den Reit-, Zug- und Basttieren der Armee. Mit besonderer Berücksichtigung der Ursachen, sowie der Mittel zu deren Verhütung. Mit 78 in den Text gedruckten Figuren. VIII + 150 S. 8. Bern, Stämpfli & Cie., 1908. [fr. 4. —] N 7406

Seeböck, P. Philibert. Jesus, das lebendige Himmelsbrot. Joh. 6, 51. Kommunionbuch für den häufigen und täglichen Empfang des heiligsten Altarssakramentes. Nach dem päpstlichen Dekrete vom 20. Dez. 1905. 2., vermehrte Aufl. [Mit Vignetten und 2 Tafeln.] XXVI S. + S. 5—496. 8. Einsiedeln ..., Benziger & Co. A. G., [1909]. [geb. fr. 2. — *bis* 3. —] N 7407

Seeböck, P. Philibert. Sonntagspredigten für das katholische Kirchenjahr. 291 S. 8. Einsiedeln..., Benziger & Co. A. G., 1909. [fr. 4.—, geb. 5. 50] N 7408

Segmüller, P. Fridolin. St. Geroldsbüchlein. Leben, Stiftung und Verehrung des heiligen Bekenners Gerold, nebst Gebetsanhang. [Mit Illustrationen und 1 Tafel.] 112 S. 8. Selbstverlag der Propstei St. Gerold, Vorarlberg; Komm.: Einsiedeln, Eberle, Kälin & Cie.; Feldkirch, Unterberger, (1906). [fr. —. 45] N 7409

Seidel, Robert. Soziale Frage — Schule und Lehrerschaft. Ihr Zusammenhang und ihr Verhältnis. 78 S. 8. Zürich, Orell Füssli, (1909). [fr. 1. —] N 7461

Semaine. La Grande S' de l'Histoire de l'Humanité s. H[innig], F W .

Seydlitz, E[rnst] von. Handbuch der Geographie. Jubiläums-Ausgabe. «Der Grosse Seydlitz». 25. Bearbeitung, unter Mitwirkung vieler Fachmänner besorgt von Professor Dr. E[rnst] Oehlmann.... Mit 400 Figuren, Karten, Profilen und Landschaftsbildern in Schwarz- und Photographiedruck, 4 farbigen Karten und 30 farb' Tafeln [sowie 2 Tabellen]. XVI + 844 S. 8. Breslau, Ferdinand Hirt, 1908. [geb. M. 6. 50] Lesesaal

Siebenmann, Fritz. Ueber Verkalkung der Herzmuskulatur. Diss. Med. Basel. *Kopftitel:* Aus dem pathologisch-anatomischen Institut Basel... . 32 S. 8. Basel, Friedrich Reinhardt, 1909. V Bas

Smets, Wilhelm. Gott ist mein Heil. Ein Gebetbuch für katholische Christen von Dr. (**Ausg. II:* D.) W' S'.... Neu bearb. von Hub[ert] Schmetz. 8. Einsiedeln ... , Benziger & Co. A. G., 1908.

Ausgabe I. [Mit Vignetten und 3 Tafeln.] 640 S. [geb. fr. 2. 25 *bis* 4.—] N 7410

Ausgabe II. [Mit Vignetten und 2 Tafeln.] 368 S. [geb. fr. 1. 70 *bis* 6.—] N 7411

Sonnenschein. Geschichten für Kinder und ihre Freunde. Bändchen 5.... 8. Einsiedeln..., Benziger & Co. A. G., 1909. (geb. M. 1. —) R

s. Düker, Elsbeth.

Souvenir de la vingtième législature de l'Assemblée fédérale suisse. Du 4 décembre 1905 au 6 déc' 1908. II + 40 p. fol. Berne, Haller, [1909]. Of

Speicher-Trogen ⟨Appenzell — Schweiz⟩. Hrg. von den Verkehrsvereinen in Speicher und Trogen. 2. Aufl. Mit 24 Abbildungen [wovon 1 Tafel] und einer Karte. IV + 44 S. 8. Zürich, Orell Füssli, [1908]. (fr. —. 50) P

(Europäische Wanderbilder. N° 267.)

Spiess, Emil, und Spiess, Aug[ust]. Rechenbuch für Mädchen-Fortbildungsschulen. [2 Teile.] 8. Zürich, Orell Füssli, (1908[—1909]).

[Teil 1:] Rechenbuch.... II + IV + 54 S. (1908.) (fr. 1. —) N 7412
[Teil 2:] Schlüssel zum R'.... 23 S. [1909.] [fr. 1. —]

Staats-Kalender des Kantons Luzern auf das Jahr 1909. [53 + 48 leere +] 248 S. 8. Luzern, Räber & Cie. [geb. fr. 1. 50] OLuz

Staatskalender des Kantons Schwyz für das Jahr 1909. II + 142 S. 8. Schwyz, A. Wiget. [geb. fr. 2. —] O Schw

Stapfer, Paul. Vers la vérité: Sully Prudhomme — (Blaise) Pascal — Le Nouveau Christianisme. VI + 315 p. 8. Saint-Blaise, Foyer solidariste, 1909. (fr. 3. 50) N 7413

Statistik. Schweizerische St'. Liefg. 164. 4. Bern, Komm. A. Francke, Haller'sche Buchdr., 1909. (fr. 2. —) Oq—Qq

s. Bewegung.

Statistique de la Suisse. 164e livr. 4. Berne, comm. A. Francke, Impr. Haller, 1909. [fr. 2. —] Oq—Qq

s. Mouvement.

Statistique générale du service postal, publiée par le Bureau international [de l'] Union postale universelle. Année 1907. 36 p. fol. Berne, R. Suter & Cie, 1909. Qf

Status Cleri sæcularis Diœcesis Sangallensis conscriptus initio mensis Decembris 1907 *et* 1908. XVI *et* XV p. 8.

Ed. A: Appendix zu: Directorium Romano-Sangallense ... 1908 *et* ... 1909. Ad S. Gallum, Typis « Ostschweiz ». P

Ed. B, sep. O

Staub, Emil, und Zimmermann, Arnold. Bilder aus der Kirchengeschichte für Mittelschulen, Sekundarschulen und die obern Klassen der Volksschule. 4. verbesserte Aufl. Mit 6 Vollbildern und 25 Holzschnitten im Texte. 174 S. 8. Zürich, Schulthess & Co., 1909. [fr. 1. —, cart. 1. 20] N 7414

Steck, Rud[olf]. Die ersten Seiten der Bibel: Schöpfung, Paradies und Sündenfall, Sintflut. Ein Vortrag. 32 S. 8. Bern, A. Francke, 1909. [fr. —. 80] N 7350a

Steffan, R[udolf]. Johann Gottfried Steffan, Landschaftsmaler. [Mit 34 Abbildungen und 6 Tafeln.] 46 S. 4. Zürich, Berichthaus (Komm. Fäsi & Beer). [fr. 3. —] Pq

Neujahrsblatt für 1909 der Zürcher Kunstgesellschaft.

Steidinger, J[ulius]. Moderne Titelschriften für Techniker und technische Schulen, mit Reisszeug-Konstruktionen und Text. 3. vermehrte Aufl. [II + 16 S.] quer-4. Zürich, Orell Füssli, [1909]. [fr. 2. —] Nq 7200b

Steinhagen, Mlle Emma. Un cas d'ophtalmoplégie double nucléaire. Thèse Méd. Genève: ⟨No 203⟩. [Avec des figures.] 35 p. 8. Genève, Ch. Zœllner, 1908. V Genf

Steinmann, Hans, und Hartmann, Alois. Festreden an der Schlachtfeier in Sempach vom 6. Juli 1908 von ... Regierungsrat H' St' in Luzern und Sr. Hochw. ... A' H' in L'. [Mit Vignetten.] 36 S. 8. Luzern, Räber & Cie., 1908. V Luz

Stépanoff, (Mlle) Aimée. Sur la para-aminophénylacridine et quelques-uns de ses dérivés. Thèse Sc. Genève. 49 p. 8. Genève, Ch. Zœllner, 1908. V Genf

Sterling, Stefan. Das Blutgefässsystem der Oligochäten. Embryologische und histologische Untersuchungen. Diss. Phil. [II.] Univ. Zürich. Mit 9 Tafeln und 16 Figuren im Text. (Abdruck aus der Jenaischen Zeitschrift für Naturwissenschaft. Bd. 44. N. F. 37. Heft 1. 1908.) IV + 100 S. 8. Jena, Gustav Fischer, 1908. V Zür

Stern, Norbert. Das Denken und sein Gegenstand. Diss. Phil. Bern. [Mit 1 Figur.] VIII + 208 S. 8. München, Georg C. Steinicke, 1909. [im Buchh. M. 4. 80] V Bern

Stimmen. Freundliche St' an Kinderherzen. [Illustriert mit schwarzen Bildern.] *8 Hefte. je* 20 S. 8. Zürich, Orell Füssli, [1907—1908]. [*je* fr. —. 25, für Lehrer —. 10] R

Heft Nr. 205 *u.* 206. Für das 7. bis 10. Altersjahr. [1907.]
Heft Nr. 207 *u.* 208. Für das 7. bis 10. (**Nr. 207:* 7. bis 8.) A'. [1908.]
Heft Nr. 215 *u.* 216. Für das 10. bis 14. A'. [1907.]
Heft Nr. 217 *u.* 218. Für das 10. bis 14. A'. [1908.]

Stoffel, Fritz. Über Diffusionserscheinungen in festen Colloiden. Diss. Med. Univ. Zürich. [Mit Figuren und 1 Tafel.] *Kopftitel:* Aus dem gerichtlich-medizinischen Institut der Universität Zürich.... 78 S. 8. Zürich, Zürcher & Furrer, 1908. V Zür

Stooss, Carl. Lehrbuch des Oesterreichischen Strafrechts. Liefg. 2: Schluss des allgemeinen Teils. Besonderer Teil. 1. Hälfte. VIII S. + S. 121—352. 8. Wien und Leipzig, Franz Deuticke, 1909. [M. 5.—] U2

Strasser, Charlot. Über chinesische und japanische Lyrik. (Vortrag, gehalten in der Berner Freistudentenschaft im Sommer 1908. Separatabdruck aus Wissen und Leben. [Jahrg. 2, 1909, Heft 7 und 8. Mit Figuren und 3 Tafeln.]) 41 S. 8. [Zürich,] Buchdr. Züricher Post, [1909]. [fr. 1. 50] Q

(Schriften der Berner Freistudentenschaft. Heft 2.)

Strickler, G[ustav]. Die Dorfrechte, Offnungen der Herrschaft Grüningen. [Mit 2 Tafeln.] IV + 98 S. 8. Wetzikon, Aktienbuchdr., 1909. N 7415

Strickler, G[ustav]. Geschichte der Herrschaft Grüningen, umfassend die 16 Gemeinden Bäretswil, Bubikon, Dürnten, Egg, Fischental, Gossau, Grüningen, Hinwil, Hombrechtikon, Mönchaltorf, Ötwil, Rüti, Seegräben, Stäfa, Wald und Wetzikon. Das ist die Geschichte des Zürcher Oberlandes und seiner Beziehungen zur Stadt Zürich und dem See. In Wort und Bild dem Volke dargeboten von G. St'.... [Mit Illustrationen und 1 Tafel.] VIII + 263 S. 8. Zürich, Orell Füssli, 1908. [fr. 8. —, geb. 10. —] N 7416

Studer, Dietland. Bei den Stadtkindern. Schüleraufsätzchen aus dem Stadtleben. VIII + 60 S. 8. Aarau, H. R. Sauerländer & Co., 1909. [geb. fr. 1. 60] N 7417

Studer, Th[eophil], und Fatio, V[ictor]. Katalog der Schweizerischen Vögel.... [Mit illustriertem Umschlag.] Liefg. 4 *u.* 5.... 8. Bern und Genf 1907—1908. U1

(Erscheint in jährlichen Lieferungen in zwanglosen Heften.)

K' der Sch' V', bearb. im Auftrag des Eidg. Departements des Innern ⟨Abteilung Forstwesen⟩ von Dr. Th. St' und Dr. V. F' †, unter Mitwirkung zahlreicher Beobachter in verschiedenen Kantonen. Liefg. 4: Captores part. fin. ⟨Accentoridae, Troglodytidae, Cinclidae, Paridae⟩, Cantores part. (**Umschlag:* Braunellen, Schlüpfer, Wasserstare, Meisen). Bearb. von Gustav von Burg. [Mit 2 Karten.] XVI S. + S. 419—603. B' und G' (**Umschlag:* B', Buchdr. Stämpfli & Cie.,) 1907 [fr. 4. 50]

K' der Sch' V' von Dr. Th. St' und Dr. V. F' †, bearb. im A' des Eidg. Dep' des I' ⟨Abt' Forstw'⟩ von G[ustav] von Burg, unter Mitw' z' B' in allen Kant'. Liefg. 5: Captores ⟨Paridae fin.⟩. Cantores ⟨Sylvidae part.⟩ (**Umschlag:* Goldhähnchen, Laubsänger). [Mit 1 Karte.] IV S. + S. 603—743. B' und G' (**Umschlag:* B', Buchdr. Stämpfli & Cie., Komm. A. Francke,) 1908. [fr. 3. 50]

Studien zur Deutschen Kunstgeschichte. Heft 106 *u.* 110. 8. Strassburg, J. H. Ed. Heitz, 1909. R

Heft 106. (M. 3.—) s. Schreiber, W[ilhelm] L[udwig] — Heft 110. (M. 2.—) s. Rentsch, Eugen.

Stückelberg, E[rnst] A[lfred]. Geschichte der Reliquien in der Schweiz. [Band] 2. Mit 3 Abbildungen im Text und 9 Tafeln. VIII + 193 S. 8. Basel, Verlag der Schweiz. Gesellschaft für Volkskunde, 1908. [für Mitgl. fr. 10. —, für Nichtmitgl. 12. —] R

Schriften der Schweizerischen Gesellschaft für Volkskunde = Publications de la Société suisse des Traditions populaires. (Bd.) 5.

Stutz, Ulrich. Der neuste Stand des deutschen Bischofswahlrechtes. Mit Exkursen in das Recht des 18. und 19. Jahrhunderts. XIV + 258 S. 8. Stuttgart, Ferdinand Enke, 1909. (M. 9. —) N 7418

Kirchenrechtliche Abhandlungen. Hrg. von Dr. Ulrich Stutz.... Heft 58....

Suisse. La S'. Étude géographique, démographique, politique, économique et historique par MM. Dr A[ugust] Æppli, Zurich; H[einrich] Æppli, Horgen; ... Dr R[udolf] Zeller, Berne. Illustrée de Nombreuses vignettes, plans et diagrammes dans le texte [et un tableau]. (15 Fascicules.) X + 709 p. gr.-8. Neuchâtel, Administration des Publications du Dictionnaire Géographique de la Suisse, En libr. par les soins de Attinger Frères, éditeurs, (1907—1908). (souscr. à fr. 1. 20, *cpl.* 18. —, relié 21. 50; [en libr.:] relié 25. —) Nq 7184

Avec Annexe, v. Atlas Géographique, Économique, Historique de la Suisse....

(Publications du Dictionnaire Géographique de la Suisse)

(1er Fascicule.... IV p. + p. 1—48. 1907. — 2me—14e Fascicule.... *à* IV p. + p. 49—672. 1908. — 15e Fascicule.... IV + X p. + p. 673—709. 1908.)

Sulger, R[udolf]. Ersteigung des Finsteraarhorns von R. S' ⟨1. touristische Besteigung 6. September 1842⟩. [Mit 1 Tafel.] Sonderabdruck aus dem Jahresberichte der Sektion Basel S. A. C. pro 1908. 15 S. 8. [Basel, Birkhäuser & Dubi, 1909.] N 6900[10]

Sustmann, Hermann Georg. Untersuchungen über die Agglutination des Rotzbazillus. Diss. Vet.-Med. Univ. Zürich. Mit 16 Tabellen, 4 Temperaturkurven und 2 schematischen Abbildungen. *Kopftitel:* Aus dem Pathologischen Institut der Tierärztlichen Hochschule zu Dresden.... 106 S. 8. Zürich — Hofbuchdr. J. Beck in Kahla S.-A. — 1908. V Zür

Sviluppo. Lo s' dell' idrometria nella Svizzera. Elaborato e pubblicato dall' Ufficio idrometrico federale (Capo: Ing. Dr J[oseph] Epper) per incarico del Dipartimento federale dell' Interno. (Versione dal tedesco di Carlo Ghezzi, Ingegnere....) [Con vignette e figure, 125 tavole, tabelle e carte.] VIII + 81 + *Appendice* 29 p. fol. Berna, Tipogr. Rösch & Schatzmann, 1908. [leg. fr. 40. —] Nf 7419

Tarnuzzer, Chr[istian]. Die Bernina-Bahn. Illustrationen nach Originalaufnahmen von D[omenik] Mischol. Mit Übersichtskarte der Bernina-Bahn. IV + 88 + 8 S. 8. Chur und St. Moritz, Manatschal Ebner & Cie., [1909]. [fr. 1. 50] N 7420

Taschenbuch der historischen Gesellschaft des Kantons Aargau für das Jahr 1908. [Mit Illustrationen und 19 Tafeln.] X + 148 S. 8. Aarau, H. R. Sauerländer & Co., 1908. [fr. 2. 80] P

Taschenkalender für Schweizerische Wehrmänner 1909. Jahrg. 33. [Mit Figuren im Text, 3 Tafeln und 1 doppelten Karte.] (*zus.* 249 S.) 8. Frauenfeld, Huber & Co. [geb. fr. 2. —] P

Taschen-Kalender für Schweizer Schützen für das Jahr 1909. Jahrg. 3. [Mit Figuren und 4 Tafeln.] 260 [+ *zus.* 60] S. 8. Zürich, A. Tschopp. [geb. fr. 1. 50] P

Taschenkalender. Taschen- und Notiz-K' für das Jahr 1908 *u.* 1909. *je* 32 S. 8. St. Gallen, Fehr. [*je* fr. —. 30] P

Taubstummenkalender. Schweizerischer T'-K' auf das Jahr 1909. Hrg. von Max Härdtner, Dunningen ⟨Württemberg⟩, unter Mitwirkung von Eugen Sutermeister.... [Jahrg. 1. Illustriert.] 159 [+ 22 leere] S. 8. Münchenbuchsee bei Bern, Verlag E' S', Druck von Staub & Co., Hamburg. [geb. fr. —. 80] P

Thelemann, Otto. Johannes Calvin. Ein Lebensbild. 3. Aufl. [Mit 1 Porträt.] 104 S. 8. Barmen, Verlag der Wuppertaler Traktat-Gesellschaft, [1909]. [M. —. 30] N 7421

Thurneysen, Rudolf. Handbuch des Alt-Irischen. Grammatik, Texte und Wörterbuch. Teil 1: Grammatik. XVI + 582 S. 8. Heidelberg, Carl Winter, 1909. (M. 15. —, geb. 16. —) U3

Indogermanische Bibliothek, hrg. von H(erman) Hirt und W[ilhelm] Streitberg. Abteilung I. Sammlung indogermanischer Lehr- und Handbücher. 1. Reihe: Grammatiken. Band 6....

Tobler, A[dolf]. Die Entwicklung der elektrischen Schwachstromtechnik in der Schweiz. [Mit 1 Porträt-Tafel.] IV + 55 S. 4. Zürich, Berichthaus, Komm. Fäsi & Beer, 1909. [fr. 3. 60] Pq

Neujahrsblatt auf das Jahr 1909. Zum Besten des Waisenhauses in Zürich.... Stück 72.

Tobler, A[dolf]. Elektrische Uhren. Von Dr. A. T'.... 2. Aufl. Bearb. von Johannes Zacharias, Ingenieur. Mit 120 Abbildungen [im Text und auf 2 Tafeln]. XVI + 256 S. 8. Wien und Leipzig, A. Hartleben, 1909. (M. 3. —, geb. 4. —) N 7422

(Elektro-technische Bibliothek. Band 13.... 2. Aufl.)

Töpffer, Rodolphe. Nouvelles Genevoises. [Par] R' Töppfer. Nouvelle éd. IV + 403 p. 8. Paris, Hachette & Cie, 1907. (fr. 1. —) N 7423

(Bibliothèque variée. IVe série.)

Tolstoi, Leo. Der Gefangene im Kaukasus — Warum? Zwei Erzählungen von L' T'. Deutsch von Adolf Hess. 64 S. 8. Bern, Haller, (Dezember) 1908. fr. —. 10 R

Verein für Verbreitung guter Schriften (Verein Bern). Nr. 71.

Torlai, U(baldo). Bormio Vecchio. Ricordi ed episodi storici del Vecchio Contado. 113 p. 8. Sondrio, Società Tip.-Lit. Valtellinese già Quadrio, 1907. (L. 1. —) N 7424

Trechsel, Emile. Contribution à l'étude des perforations des organes intrathoraciques par le carcinome primitif du poumon. Thèse Méd. Genève: No 200. *Kopftitel:* Institut pathologique de l'Université de Genève. 56 p. 8. Genève, J. Studer, 1908. VGenf

Treugut, Verena. Ueber nekrotisierende Entzündung des Oesophagus bei Scharlach. Diss. Med. Univ. Zürich. *Kopftitel:* Aus dem Kinderspital Zürich. 30 S. 8. Zürich, Gebr. Leemann & Co., 1908. VZür

Trommershausen, M[arie]. Michael Servet. Ein Martyrium in Genf. Kulturhistorisches Zeitbild aus dem 16. Jahrhundert. [Mit Porträt-Tafel.] IV + 518 S. 8. Chemnitz, G. Koezle, [1909]. [geb. M. 2. 50] N 7425

Signaturen der Bogen 1 ff.: Andrae, M. Servet. — *Neue Titel-Ausg. von:* Andrae ⟨Romanek⟩, M[arie]. Ein Martyrium in Genf .... Berlin, Wiegandt & Grieben, (1887).

Truskier, Frau Gustawa. Ueber die Entstehung des Hyalins im Corpus luteum und im atretischen Follikel. Diss. Med. Univ. Zürich. [Mit Figuren.] *Kopftitel:* Aus dem pathologischen Institut der Universität Zürich. 31 S. 8. Zürich-Selnau, Gebr. Leemann & Co., 1909. V Zür

Tschirch, A[lexander]. Naturforschung und Heilkunde. Rede, gehalten gelegentlich der Übernahme des Rektorates bei der Stiftungsfeier der Universität Bern am 28. November 1908. 30 S. gr.-8. Leipzig, Chr. Herm. Tauchnitz, 1909. [M. 1. —] N 7250^{8}—VBern

Tschümperlin, Johann. Exerzitien-Buch. Betrachtungen über die wichtigsten Wahrheiten, um unsere Seele zu retten, mit einem Anhange der gewöhnlichen Andachtsübungen eines kath. Christen. [Mit Illustrationen und 2 Tafeln.] 464 S. 8. Einsiedeln..., Benziger & Co. A. G., (1908). [geb. fr. 2. 25 *u.* 3. —] N 7426

Tumarkin, Anna. (Baruch) Spinoza. Acht Vorlesungen gehalten an der Universität Bern. VI + 89 S. 8. Leipzig, Quelle & Meyer, 1908. [M. 2. —, geb. 2. 40] N 7427

Abhandlungen zur Philosophie und ihrer Geschichte. Hrg. von Professor Dr. R[ichard] Falckenberg.... Heft 5....

Uhrmacherkalender. Schweizer. U'-K' für das Jahr 1909. Hrg. von der Redaktion des Schweiz. Uhrmacher-Journals. Jahrg. 5. [Mit Illustrationen und 1 Tafel.] 126 S. 8. Zürich, Verlag des Schweiz. U'-J', Druck von Aschmann & Scheller. [geb. fr. 2.—] P

Ulmer, Adolf. Die Bestimmung des Volumens der Blutkörperchen auf viscosimetrischem Wege. Diss. Med. Univ. Zürich. [Mit 2 Tafeln.] 29 S. 8. Zürich, Gebr. Leemann & Co., 1909. V Zür

Universitätskalender. Basler U'-K'. Hrg. von Hans Lichtenhahn. Winter-Semester 1908/09 *u.* Sommer-Sem' 1909. *je* 148 (+ *zus.* 48) S. 8. Basel, Helbing & Lichtenhahn, 1908 *u.* 1908 [*d. i.* 1909]. (*je* fr. —.50) VBas

Universitätskalender. Berner U'-K' für das Sommer-Semester 1909. Hrg. von der Verlagsbuchhandlung K. J. Wyss (in Bern).... [Mit 1 Porträt-Tafel.] IV + 164 (+ *zus.* 108) S. 8. VBern

Universitätskalender. Deutscher U'-K', begründet von Oberbibliothekar Prof. Dr. F[erdinand] Ascherson. Hrg. mit amtlicher Unterstützung. 75. Ausgabe. Sommer-Semester 1909. Teil 2.... IV S. + S. 321—544 (+ *Inseraten-Anhänge zus.* 118 S.). 8. Leipzig, Johann Ambrosius Barth, 1909. [M. 2. —] V

Teil 2: Die Universitäten im benachbarten Auslande.

Untersuchungen betreffend die Rentabilität der schweiz. Landwirtschaft im Erntejahr 1907. [7.] Bericht des schweizerischen Bauernsekretariates an das schweiz. Landwirtschafts-Departement. [Sep.-Abdr. von: Landwirtschaftliches Jahrbuch der Schweiz.... Jahrg. 23, 1909, Heft 2.] II S. + S. 63—166. 8. Bern, K. J. Wyss, 1909. Q

Urkundenbuch der Abtei Sanct Gallen. Teil 5 ⟨1412—1442⟩, Liefg. 4 ⟨1430—1436⟩. Hrg. vom Historischen Verein des Kantons St. Gallen. Bearb. von Pl[acid] Bütler und T[raugott] Schiess. II S. + S. 601—800. 4. St. Gallen, Fehr, 1909. [fr. 12. —] U1

(Der 5. Teil ... erscheint in circa 5 Lieferungen.)

Urkundenbuch des Stiftes Bero-Münster ... [Band 2, Heft 2]. 8.

Ausg. A: (Der) Geschichtsfr(eun)d. Bd. 63. (Stans ... 1908.) [Separat-Beilage.] S. 65—192. P

Ausg. B, sep.: ... ⟨Fortsetzung⟩. Separat-Abdruck aus dem Geschichtsfreund, Bd. 63. II S. + S. 65—192. [Stans,] Buchdr. von Ad. & P. von Matt, [1908]. U1

Vallette, Gaspard. Reflets de Rome. Rome vue par les écrivains: De Montaigne à Gœthe — De Chateaubriand à Anatole France. IV + 331 p. 8. Paris, Plon-Nourrit & Cie; Genève, A. Jullien, 1909. [fr. 3. 50] N 7428

2me *et* 3e éd. 1909. —

Verein für Verbreitung guter Schriften, Basel. B [Weihnachtsgabe] 18. 8. (Basel, Emil Birkhäuser, Dezember 1908.) [fr. —. 05] R

s. Reinick, Robert.

Verein für Verbreitung guter Schriften (Basel). C. 8. 8. Basel, Verein für V' g' Sch', 1908. (geb. fr. 1. —) U3

s. Erzählungen neuerer Schweizer Dichter. [Band] 2....

Verein für Verbreitung guter Schriften (Verein Bern). Nr. 71. 8. Bern, Haller, (Dezember) 1908. fr. —. 10 R

s. Tolstoi, Leo.

Verein für Verbreitung guter Schriften. (Zürich) No. 72. 8. Zürich, Jacques Bollmann, November 1908. fr. —. 15 R

s. Fischer, Wilh(elm).

Verhandlungen der Naturforschenden Gesellschaft in Basel. Band 19. (3 Hefte.) Mit einem Bild [Porträt-Tafel] in Lichtdruck, 4 Tafeln und 52 Tafeln Textbelege. VI + 244 + XIV + 83 [+ *Tafeln* 72] S. 8. Basel, Georg & Co., (1907—)1908. [fr. 12. 50] R

Heft 1. Mit einem Bilde [Porträt-Tafel] in Lichtdruck. IV + II + 108 S. 1907. [fr. 2. 50]

Heft 2. ⟨Mit 52 Tafeln Textbeleg [wovon 4 Tabellen und 2 Lichtdrucktafeln].⟩ IV + II + XIV + 83 [+ *Tafeln* 72] S. 1907. [fr. 5. —.] — *A. u. bes. T., s. Bulletin 1908, S. 62:* Goppelsroeder, Friedrich.

(Heft 3. Mit vier Tafeln.) IV S. + S. 109—244. (1908.) [fr. 5. —]

Verhandlungen der Schweizerischen Naturforschenden Gesellschaft. 91. Jahresversammlung vom 30. August bis 2. September 1908 in Glarus. 2 Bände. — *A. u. d. T.:* Actes de la Société helvétique des Sciences naturelles. 91e session du 30 août au 2 septembre 1908 à Glaris. 2 Vol. 8. Aarau, Komm. H. R. Sauerländer & Co. = En vente chez MM. H. R. S' & Co., [1909]. R

Band 1: Vorträge und Sitzungsprotokolle = Vol. 1: Conférences et procès-verbaux des séances. [Mit Figuren, 27 Tafeln und 1 Karte.] VI + 295 S. (fr. 7. —)

Band 2: Berichte der Kommissionen etc., Nekrologe und Verzeichnis der Publikationen der Schweiz(er). Nat(urf). Gesellschaft = Rapports des commissions, etc., Notices biographiques et Liste des publications de la Société. [3 Teile. Mit 8 Porträt-Tafeln.] VI + 247 + II + 111 + 9 S. (fr. 3. —.) — [Teil 2] *u. d. T.:* Nekrologe und Biographien verstorbener Mitglieder ... = Necrologies et Biographies des membres décédés.... Zürich, [Zürcher & Furrer,] 1908.

Verhandlungen der Thurgauischen Schulsynode in Frauenfeld am 14. September 1908. 73 S. 8. Frauenfeld, Huber & Co., [1908]. O Thurg

Verhandlungen des Kantonsrates von Solothurn. 1908. (... Redaktor: Dr Emil Gassmann....) Beilage zum Amtsblatt des Kantons S'. II + 576 S. 8. Solothurn, C. Gassmann, 1908. O Sol

Verhandlungen des Grossen Rates des Kantons Aargau in der Amtsperiode 1905 bis 1909 (**Bogen-Signaturen:* Protokoll des aarg. Grossen Rates). II + 773 S. 4. Aarau, H. R. Sauerländer & Co., [1905—] 1909. [fr. 2. —] Oq Aa

([Verhandlungen] des Grossen Rates [des Kantons Graubünden].) Ausserordentliche Grossrats-Sitzung vom 12. und 13. Januar 1906. 36 S. 8. Chur, Sprecher & Valer, 1906. O Gr

Verhandlungen des Schweizerischen Armenerziehervereins im Jahre 1908. Heft 27. II + 64 S. 8. Zürich, Gebr. Leemann & Co., 1908. R

Verhandlungsbericht der fünften Generalversammlung des Komitees der Internationalen Vereinigung für gesetzlichen Arbeiterschutz, abgehalten zu Luzern vom 28.—30. September 1908, nebst Jahresberichten der I' V' und des Internat' Arbeitsamtes. Hrg. vom Bureau der I' V' für g'A'. 227 S. 8. Jena, Gustav Fischer, 1909. [M. 4.—] Q

Schriften der Internationalen Vereinigung für gesetzlichen Arbeiterschutz. No 6.

Vernehmlassung des Kleinen Rates des Kantons Graubünden ([zu Handen des] hohen schweizerischen Bundesrat) auf das Greina-Konzessionsgesuch (vom Oktober 1906). (1907 Mai 18.) 8 S. kl.-fol. V'B

Verordnungen zum Bundesgesetz betreffend den Verkehr mit Lebensmitteln und Gebrauchsgegenständen. (Vom 29. Januar 1909.) Offizieller Text. 164 S. 8. Bern, F. Widmer, 1909. [cart. fr. 2.—] N 7429

Verzeichnis sämtlicher Häuser der Stadt Basel mit Angabe der Eigentümer. 1908. ⟨Abgeschlossen 10. September 1908.⟩ [Mit 1 Plan.] IV + 184 S. 8. Basel, Benno Schwabe. [geb. fr. 3. 50] Q

Verzeichnis und Atlas der Schweizerischen Eisenbahnen = Liste et Atlas des chemins de fer suisses. Ausgabe des eidg. Eisenbahndepartementes vom 1. Januar 1909 = Edition du Département fédéral des chemins de fer du 1er janvier 1909. 1 S. + 19 Doppel-S. [+ *Karten-Beilagen* 12 S.]. 8. Bern, Hans Feuz. ⟨fr. 1. 50⟩ O

Forts. von: Verzeichnis der Schweizerischen Eisenbahnen....

Viehzählung. 6. allgemeine schweizerische V', vorgenommen am 20. April 1906. Hrg. vom Statistischen Bureau des eidg. Departements des Innern. [Mit 5 Karten und 1 graphischen Tafel.] VIII + 20* + 272 S. 4. Bern, Komm. A. Francke, Buchdr. Hans Feuz, 1908. (fr. 9. —) O^q — Q^q

Schweizerische Statistik. Liefg. 152.

Villaret, A[lbert]. Die wichtigen deutschen, österreichisch-ungarischen und schweizerischen Brunnen- und Badeorte nach ihren Heilanzeigen alphabetisch zusammengestellt. VIII + 110 S. 8. Stuttgart, Ferdinand Enke, 1909. [M. 3. —] N 7430

Villiger, Emil. Anleitung zur Präparation und zum Studium der Anatomie des Gehirns. 24 S. 8. Leipzig, Wilhelm Engelmann, 1909. [cart. M. 1. —] N 7431

Vögelin, O[scar]. Das Kadettenkorps Meilen. Gedenkschrift zu dessen 50-jährigem Bestande. (1858—1908.) Verfasst im Auftrage der Kadettenkommission von O. V'.... [Mit Illustrationen und 5 Tafeln.] II + 66 S. 8. Meilen, H. Ebner, 1908. VZür

Vogel, August. Ausführliches grammatisch-orthographisches Nachschlagebuch der deutschen Sprache, unter steter Berücksichtigung der neuesten orthographischen Spezial-Wörterverzeichnisse der einzelnen deutschen Bundesstaaten, Österreichs und der Schweiz. Mit Einschluss der gebräuchlicheren Fremdwörter nebst deren Aussprache, Angabe der Silbentrennungen und der Interpunktionsregeln. Bearb. von Dr. A' V'.... 6., sehr vermehrte Aufl. 61.—70. Tausend. Mit einem Verzeichnis geschichtlicher und geographischer Eigennamen. XLIV + 568 S. 8. Berlin-Schöneberg, Langenscheidt, 1909. [geb. M. 2. 80] N 7432

Vogt, William. L'Extradition de Victor-Platonowitch Wassilieff. IV + 36 p. 8. Genève, (Imp. Soullier,) Janvier 1909. fr. —. 50 $N 7150^7$

Volz, Walter. Reiseerinnerungen aus Ostasien, Polynesien, Westafrika. Mit einer biographischen Einleitung von Dr. Fritz Lotmar [sowie 1 Illustration und 3 Tafeln]. 165 S. 8. Bern, A. Francke, 1909. [fr. 4. —] N 7433

Vorlesungs-Verzeichnisse der Universitäten, Technischen und Fach-Hochschulen von Deutschland, Deutsch-Oesterreich und der Schweiz. Im amtlichen Auftrag hrg. von der Redaktion der «Hochschul-Nachrichten». 34. Ausgabe. Sommer-Semester 1909. IV + 124 [+ 16] S. 4. München, Academischer Verlag, [1909]. M. —. 60 V^q

Voulquin, Gustave. Frontières françaises. Forts; Camps retranchés. (Tome) 2: Frontières du Jura, des Alpes et des Pyrénées. 9 cartes [dont 2 hors texte]; 6 gravures. 85 p. 8. Paris, Bibliothèque Larousse, [1909]. (fr. 1. 50) N 7434

Wäber, A[dolf]. Landes- und Reisebeschreibungen. ⟨Schluss von Fascikel III.⟩ Beitrag zur Bibliographie der schweizerischen Reiselitteratur, 1891—1900, mit Nachträgen aus der Zeit vor 1891, zusammengestellt von A. W', Bern. XVI + 172 S. 8. Bern, K. J. Wyss, 1909. [fr. 2. —] Bibl.—Lesesaal

Ausg. A mit deutschen Titeln. — Bibliographie der Schweizerischen Landeskunde.... Fascikel III[a].

Ausg. B mit französ. Titeln: Descriptions géographiques et récits de voyages et excursions en Suisse. ⟨Fin du Fascicule III⟩. Contribution à la bibliographie de la littérature suisse des voyages de 1891 à 1900, avec des suppléments relatifs à la période antérieure à 1891, par A. Wæber.... Berne, K.-J. Wyss, 1909. — Bibliographie nationale suisse.... Fascicule III[a].

Das Hauptheft, Fascikel III: W', A. Landes- und Reisebeschreibungen... , *erschien* 1899.

Wälchli, G[ottfried]. Einkommen- und Vermögenssteuer in ihrem gegenseitigen Wertverhältnis. Separatabzug aus den «Schweiz. Blättern für Wirtschafts- u. Socialpolitik.» Hefte 24/25, Jahrg. 10, 1902.... 8 S. 8. Bern, Scheitlin Spring & Cie., 1903. N 6150[19]

Waldenberg, Heinrich. Über den Einfluss einiger organischen Neutralsalze auf den Ruhestrom und die Erregbarkeit des Froschmuskels. Diss. Med. Univ. Zürich. [Mit Figuren.] *Kopftitel:* Aus dem physiologischen Institut der Universität Zürich. 33 S. 8. Zürich, Gebr. Leemann & Co., 1909. VZür

Waldis, Aloys. Das Nachbarrecht des Kantons Luzern, mit Berücksichtigung des neuen Schweizerischen Zivilgesetzbuches. 112 S. 8.

Ausg. A: Diss. Jur. Bern. [Luzern, Räber & Cie.,] 1908. V Bern

Ausg. B: Historisch-dogmatische Abhandlung von Dr. jur. A' W' .... Luzern, R' & Cie., 1909. [fr. 2. 50] N 7435

Walser, Hermann. La Suisse. Commentaire de la carte murale de la Suisse. Traduit d'après la 3e édition allemande par Charles Biermann.... Avant-propos de M. François Guex.... 7 figures. VIII + 108 p. 8. Berne, A. Francke, 1909. [relié fr. 2. —] N 7436

Walser, Robert. Gedichte. Mit [16] Radierungen [im Text und farbiger Einbanddecke] von Karl Walser. 39 S. 4. Berlin, Bruno Cassirer, [1909]. [geb. M. 30. —] Nq 7437

([Einmalige Aufl.] 300 numerierte und signierte Exemplare. — Nr. 22.)

Walser, Robert. Jakob von Gunten. Ein Tagebuch. [Mit illustriertem Umschlag.] IV + 210 S. 8. Berlin, Bruno Cassirer, 1909. [M. 3. 50, geb. 4. 50] N 7438

Walter, E[mil]. Dem Schweizervolke der Proporz! Ein Beitrag zur Initiative für die Verhältniswahl des Nationalrates. IV + 144 S. 8. Zürich, Buchh. des Schweiz. Grütlivereins, 1909. [fr. —. 60] N 7439

Walther, Andreas. Die burgundischen Zentralbehörden unter Maximilian I. und Karl V. X + 220 S. 8. Leipzig, Duncker & Humblot, 1909. [M. 5. 50] N 7440

(Wanderbilder. Europäische W'.) 8. Zürich, Orell Füssli, [1907—1908]. (pro Nummer fr. —. 50) P

(No. 30, 31, 32, 33.) 6. Aufl. [1907] s. Hardmeyer [-Jenny], J[acob] — (Nr. 259, 260, 261.) [1908] s. Camenisch, Carl — (No. 267.) 2. Aufl. [1908] s. Speicher — Trogen ⟨Appenzell — Schweiz⟩ — (No. 268.) [1908] s. Andermatt, Hospenthal und Umgebung.

Watkinson, Grace B . Untersuchungen über die sogenannten Geruchsorgane der Cephalopoden. Diss. Phil. [II.] Univ. Zürich. Mit 2 Tafeln und 47 Figuren im Text. (Abdruck aus der Jenaischen Zeitschrift für Naturwissenschaft. Bd. 44. N. F. 37. Heft 2. 1908.) II + 62 S. 8. Jena, Gustav Fischer, 1908. V Zür

Weber, P[eter] X[aver]. Der älteste Steuerrodel Luzerns. ⟨1352⟩. [Hrg. und erläutert von] P. X. W', Archivar. [Mit 1 Abbildung und 1 Tafel.] (Separatabdruck aus Geschichtsfreund Bd. 62.) II + 68 S. 8. [Stans, Typ. Ad. & Paul von Matt, 1907.] N 6650[14]

Wedekind, Frank. Tod und Teufel ⟨Totentanz⟩. Drei Szenen. [2. Aufl.:] 3. und 4. Tausend. 64 S. 8. Berlin, Bruno Cassirer, 1909. [M. 1. 50] N 7462

1. Aufl. s. Bulletin 1905, S. 397: W', F'. Totentanz. Drei Szenen. München ... 1906: N 4060[33]

Wegelin, Carl. Über die Blutknötchen an den Herzklappen der Neugeborenen. (Hierzu die Tafeln 21—24.) Aus dem pathologischen Institut der Universität Bern. Sonderabdruck aus der Frankfurter Zeitschrift für Pathologie. Hrg. von Bernhard Fischer.... Band 2. Heft 4.... II S. + S. 411—437. 8. Wiesbaden, J. F. Bergmann, 1909. N 7250[9]

Wegelin, Carl. Über Rankenneurome. (Mit 4 Abbildungen auf den Tafeln 28/29.) Sonderabdruck aus der Frankfurter Zeitschrift für Pathologie. Hrg. von Bernhard Fischer.... Band 2. Heft 4.... IIS. + S. 485—512. 8. Wiesbaden, J. F. Bergmann, 1909. N 7250[10]

Weibel, Rosa. Gedichte. 118 + VI S. 8. Zürich, Rascher & Cie., 1909. [fr. 3. —] N 7441

Weinstatistik. Die schweizerische W'. Bearb. vom schweizerischen Verein analytischer Chemiker. Jahrg. 8: Die Weine des Jahres 1907 = Statistique des vins suisses. Elaborée par la société suisse des chimistes analystes. 8e année: Les vins de l'année 1907. Separat-Abdruck aus dem Landwirtschaftlichen Jahrbuch der Schweiz. [Jahrg. 22,] 1908, [Heft 11]. 23 S. 8. [Bern, K. J. Wyss, 1908.] Q

Weiss, Carl. Ein Fall von Hernia diaphragmatica traumatica dextra spuria im Kindesalter. Diss. Med. Univ. Zürich. [Mit 1 Tafel.] *Kopftitel:* Aus dem Kinderspital Zürich. 34 S. 8. Zug, J. Speck & Cie., 1909. V Zür

Weiss, Olga. Histologische Beiträge über die Wirkung der Trichloressigsäure, Chromsäure, Milchsäure und Argentum nitricum. Diss. Med. Bern. 16 S. 8. Bern, R. Suter & Cie., 1909. V Bern

Wernle, P(aul). Paulus als Heidenmissionar. Ein Vortrag. 2., durchgesehene Aufl. IV + 36 S. 8. Tübingen, J. C. B. Mohr, 1909. (M. —. 75) N 7350[1]

(Sammlung gemeinverständlicher Vorträge und Schriften aus dem Gebiet der Theologie und Religionsgeschichte. Heft 14.)

Wetterkamp, Heinrich. Über Derivate der Ricinolsäure. Diss. Phil. [II.] Univ. Zürich. 45 S. 8. Zürich, J. J. Meier, 1909. V Zür

Widmann, J[oseph] V[ictor]. Maikäfer-Komödie. Mit dem Porträt des Verfassers [Tafel]. (Porträt und Zeichnungen zu der Dichtung sind von Fritz Widmann.) 6. Tausend. VIII + 212 S. 8. Frauenfeld, Huber & Co., 1905. [geb. fr. 4. —] N 7442

Widmer, Paul Joseph. Der Aelpler. Kurzes Lehr- und Gebetbüchlein für Sennen und Hirten. Dargeboten von Pfr. P' J' W'.... [Mit Illustrationen und 2 Tafeln.] 304 S. 8. Einsiedeln..., Benziger & Co. A. G., 1909. [geb. fr. 1. 15 *u.* 2. 20] N 7443

Wiederkehr, G[ustav]. Politische Bewegungen im Aargau zu Beginn der Regenerationsperiode. [Mit 1 Porträt.] 8.

Ausg. A: Jahresbericht der Schulen von Wohlen, Schuljahr 1908/09.... Wohlen, Joh. Keller. [Beilage.] 24 S. V Aa

Ausg. B: Separatabdruck aus dem J' der Sch' von W' 1908/09. II + 24 S. Wohlen, Joh. Keller. N 6650[15]

Wiegand, Carl Friedrich. Winternacht. Drama in drei Akten. VIII + 90 S. 8. Frauenfeld, Huber & Co., 1909. [fr. 2. 40] N 7444

(Die Uraufführung fand in Zürich am 2. Februar 1909 statt.)

Wild, Carl Conrad. Die Wiedergeburt der Romantik. Eine Antwort an Friedrich Nietzsche, den Unromantischen; mit einem Anhang: Ein politisch-philosophisches Flugblatt. 134 S. 8. St. Gallen, Selbstverlag des Verfassers ([Buchdr.] Gebr. Wildhaber), 1908. (fr. 3. 30, direkt bezogen 2. 70) N 7445

Wildi, Eugen. Die Gründerverantwortlichkeit nach schweizerischem Aktiengesellschaftsrecht. X + 160 S. 8. Bern, Stämpfli & Cie., 1909.

Ausg. A: Diss. Jur. Bern. V Bern

Ausg. B: Von Dr. E' W', Fürsprech.... [fr. 3. 50.] — Abhandlungen zum schweizerischen Recht, hrg. von Dr. Max Gmür, Professor.... Heft 32. Q

(Wildrosenzeit. Bücherei für erwachsene Töchter. Band 4....) 8. Einsiedeln..., Benziger & Co. A. G., 1909. [geb. fr. 3. 75] R

s. Hruschka, Annie.

([Willi,] Dominicus.) Hirtenbrief des Hochwürdigsten Herrn (Dominicus) Bischofs von Limburg an die Gläubigen seiner Diözese beim Herannahen der heiligen Fastenzeit des Jahres 1909. (1909 Februar 14.) [Mit Wappen-Vignette.] 10 S. 8. Limburg a. d. Lahn, Limburger Vereinsdruckerei. U3

Winiger, C[andid], und Sager, J[ohann] J[acob]. Festreden an der Schlachtfeier in Sempach vom 9. Juli 1906 von ... Dr. C. W' in Luzern und ... Pfarrer Dr. J. J. S' in Schötz. 23 S. 8. Luzern, Räber & Cie., 1906. V Luz

Woche. Die Grosse W' in der Geschichte der Menschheit s. H[innig], F W .

Wohlleben, William J . Zur Kenntnis der Monohalogenphenole. Diss. Math.-Naturw. Freiburg in der Schweiz. [Mit 1 Figur und 1 Tabelle.] 95 S. 8. Freiburg ⟨Schweiz⟩, St.-Paulus-Druckerei, 1909. V Fr

Wolterstorff, Hermann. Aus dem Hochgebirge. Erinnerungen eines Bergsteigers. 2. vermehrte und verbesserte Aufl. Teil 1: Zermatt und die Zermatter Bergwelt. [Mit Illustrationen und 10 Tafeln.] XII + 148 S. 8. Magdeburg, Selbstverlag des Verfassers, 1909. [geb. M. 5. —] U1

Wreschner, Arthur. Die Reproduktion und Assoziation von Vorstellungen. Eine experimentell-psychologische Untersuchung. (2 Teile.) VIII + VI + 600 S. 8. Leipzig, Johann Ambrosius Barth, 1907—1909. [*cpl.* M. 18. —] N 7446

Teil 1. II + VI S. + S. 1—328. 1907. [M. 10. —]
(Teil 2.) II + VIII S. + S. 329—600. 1909. [M. 8. —]
Zeitschrift für Psychologie und Physiologie der Sinnesorgane, hrg. von Herm[ann] Ebbinghaus und W[illibald] A Nagel. Abteilung I: Zeitschrift für Psychologie.... Ergänzungsband 3....

Würfel, Curt. Vergleichende anatomische und histologische Untersuchungen über den Bau des zweiten Magens und über die Muscularis mucosae des Vorderdarms der Wiederkäuer ⟨Rind und Schaf⟩. Diss. Vet.-Med. Univ. Zürich ... von K' W'.... Mit 5 [*d. i.* 4] Tafeln. *Kopftitel:* Aus dem Physiologischen und Histologischen Institut der Königl. Tierärztlichen Hochschule zu Dresden.... 63 S. 8. Dresden, Otto Franke, 1908. V Zür

Wymann, Eduard. Die Burger-Bruderschaft zu Beckenried. 1609—1909. Gedenkblätter zur dritten Jahrhundert-Feier ihres Bestandes, geschrieben von Dr. E' W'. [Mit Titelvignette.] II + 50 S. 8. Altdorf, M. Gisler, (1909). V UntN

Wyssmann, E[rnst]. Über tuberkulöse, von den Kastrationswunden ausgehende Infektionen bei Schweinen. Separat-Abdruck aus dem «Schweizer Archiv für Tierheilkunde», Heft 2, Jahrg. 1908. 12 S. 8. [Zürich, Orell Füssli.] N 6850[16]

Zählung. Die Z' der leerstehenden Wohnungen und Geschäftslokale in Basel s. [Mangold, Fritz].

(Zanini, Emilio.) Führer durch's Maggia Thal = Album-Guida della Valle Maggia (**Umschlag:* Vallemaggia). [Pubblicata] Sotto gli Auspicî della «Pro Vallemaggia». [Con] Fot[ografie di] V[alentino] Monotti, Dis[egni ed un Piano fuori testo di] F[ilippo] Barilati. [IV + 92 + *Errata* 1 p.] 8-obl. (Locarno, A. Gamba, 1908.) [fr. 1. —] N 7447

Zeitung. Illustrirte Z'. N° 3433. (Bd. 132.) 15. April 1909. Sondernummer: Die Schweiz. II + XLII + 76 S. fol. Leipzig, J. J. Weber. Einzelpreis M. 2. — N^{r} 7448

Zeligson, Mlle Léonie. De l'emploi du salol dans la desmoïde-réaction. Thèse Méd. Genève: N° 220. *Kopftitel:* Clinique Médicale de l'Université de Genève.... 32 p. 8. Genève, Soc. générale d'imprimerie, 1908. VGenf

Ziegler, Alfred. Die geographischen und topographischen Namen von Winterthur. 68 S. 4. Winterthur, Geschwister Ziegler, 1908. [fr. 2. —] Pq

Neujahrsblatt der Stadtbibliothek Winterthur 1909. Stück 244.

Zielinska, Janina. Ueber Regenerationsvorgänge bei Lumbriciden. Regeneration des Hinterendes. Diss. Phil. [II.] Univ. Zürich. Mit 5 Tafeln und 3 Figuren im Text. (Abdruck aus der Jenaischen Zeitschrift für Naturwissenschaft. Bd. 44. N. F. 37. Heft 2. 1908.) IV + 60 S. 8. Jena, Gustav Fischer, 1908. VZür

Zimmermann, Arthur. Der Geiger von Laufenburg. Eine Spielmannsmär vom aargauischen Rhein. [In Versen. Mit Vignetten.] 268 S. 8. Berlin-Leipzig, Modernes Verlagsbureau Curt Wigand, 1909. [M. 4. —] N 7449

Zinglé, Alfred. Über thermo-elektromotorische Kräfte in Elektrolyten. Diss. Phil. Basel. [Mit Figuren.] 46 S. 8. Basel, Kreis & Co., 1909. VBas

Zitron, Frau Elisabeth. Jean Marie Guyaus Moral- und Religionsphilosophie. IV + 82 S. 8. Bern, Scheitlin, Spring & Cie., 1908.
Ausg. A: Diss. Phil. Bern ... von Frau E' Z'.... V Bern
Ausg. B: Von Frau Dr. E' Z'. (fr. 1. 50.) — Berner Studien zur Philosophie und ihrer Geschichte.... Band 65. R

Zolling, Theophil. Der Klatsch. Ein Roman aus der Gesellschaft. Illustriert von Artus Scheiner [4 Tafeln und Vignetten]. I + 303 S. 8. Berlin, Buchverlag fürs Deutsche Haus, 1909. ([geb.] M. —. 90) N 7451

Die Bücher des Deutschen Hauses. Hrg. von Rudolf Presber. Dritte Reihe. Band 64.

Zollinger, F[riedrich]. Anstalten und Einrichtungen für Jugendfürsorge. Nach Angaben der Anstaltsleitungen zusammengestellt. [Illustriert.] Separatabdruck aus dem Jahrbuch für Schulgesundheitspflege, Jahrg. 9, 1908. II S. + S. 689—814. 8. Zürich, Zürcher & Furrer, 1908. N 7452

Betrifft vorwiegend den Kt. Zürich, ferner Anstalten in Bremgarten (Aargau) und im Ägerital.

Zschokke, Ernst. Geschichte des Kadettenkorps der Aargauischen Kantonsschule. Beilage zum Jahresbericht der Aarg' Kantonsschule [in Aarau] pro 1908/09. IV + 119 S. 8. Aarau, H. R. Sauerländer & Co., 1909. VAa

Züricherkalender. David Bürkli's Z' K' 1910. [Mit] ... Illustrationen ... [und] Beilage: Wandkalender... . IV [+ 12] + 80 S. 4. Zürich, Fritz Amberger. fr. —. 50 P

Züricherkalender. Neuer Z'-K'... . [Illustriert.] 4. Grüningen, J. Wirz. P

... für das Schaltjahr 1904. [IV + 80 S.] Gr'... . fr. —. 30
... für das Jahr 1905 *u.* ... für das J' 1906. [*je* IV + 80 S.] Gr'... . *je* fr. —. 30
... für das Jahr 1907. [IV + 80 S.] Gr'-Zürich... . fr. —. 30
... für das Schaltjahr 1908. Jahrg. 14. [IV + 80 S.] Gr' ⟨Zürich⟩... . fr. —. 30
... für das Jahr 1909. [IV + 96 S.] Gr'... . fr. —. 40
... 1910. [IV + 88 S.] Gr'... . fr. —. 40

Zusammenstellung. Tabellarische Z' der Haupt-Ergebnisse der Schweizerischen hydrometrischen Beobachtungen für das Jahr... . Bearb. und hrg. vom Eidgenössischen hydrometrischen Bureau = Table de Récapitulation des Principaux Résultats des Observations hydrométriques suisses pour l'année... . Travail exécuté... . fol. Bern, Rösch & Schatzmann. Pf

... für das Jahr 1895.... II + 50 S. 1908 (**Innentitel:* 1907).
... für das J' 1896.... II + 48 S. 1908.
... für das J' 1897.... II + 50 S. 1908.
... für das J' 1898.... II + 52 S. 1908.
... für das J' 1905 ... II + 72 S. 1908.

Zuwachsverzeichnis der Stadtbibliothek Winterthur. Jahrg. 2, 1908. IV + 96 S. 8. Winterthur, Geschwister Ziegler, 1909. Bibl.

Zwingli, Ulrich. Huldreich Zwinglis sämtliche Werke. Unter Mitwirkung des Zwingli-Vereins in Zürich hrg. von Dr. Emil Egli ... und Dr. Georg Finsler... . Band 2 (11 Lieferungen). IV + IV + 818 S. 8. Leipzig, M. Heinsius Nachfolger (**Liefg. 1—3:* Berlin, C. A. Schwetschke & Sohn), (1906—)1908. [Subscr. pro Liefg. M. 2. 40; *Liefg. 11:* M. —. 80] U3

(Liefg. 1—4: 1906; — Liefg. 5—7: 1907; — Liefg. 8—11, Schluss des Bandes 2: 1908.)
Corpus Reformatorum. Volumen 89 (**Liefg. 1:* 88).

Pro memoria. Die Tit. Verleger und Autoren werden darauf aufmerksam gemacht, dass literarische Mitteilungen, Rezensionen, Bücheranzeigen etc. im Inseratenteil des «Bibliographischen Bulletin» grossen Erfolg haben dürften, da nicht nur Buchhandlungen, Bibliotheken und literarische Gesellschaften, sondern namentlich auch Bücherfreunde Abonnenten des Bulletins sind.

Gespräche mit Goethe in den letzten Jahren seines Lebens. Von Johann Peter Eckermann. Achte Originalauflage. Nach dem ersten Druck und dem Originalmanuskript des dritten Teils mit einem Nachwort und Register neu herausgegeben von Dr. H. H. Houben. Mit 28 Illustrationstafeln, darunter 3 Dreifarbendrucke, und 1 Faksimile. Leipzig: F. A. Brockhaus 1909.

Die vorliegende Neuausgabe des alten Eckermann hat ihre ganz besonderen Verdienste. Der Text ist vor allem im III. Teile nach der im Besitze der Brockhausischen Firma befindlichen Handschrift vielfach berichtigt und von bisherigen Entstellungen gesäubert worden. Die Geschichte des Werkes erzählt der Herausgeber in seinem fast 100 Seiten starken Nachwort, vieles Interessante aus der Korrespondenz des Verlages mit Eckermann beibringend; auch Fragmente eines geplanten vierten Teiles der «Gespräche» sind abgedruckt. Die trefflich ausgewählten Illustrationsbeilagen vermitteln eine deutliche Anschauung der Räume, in denen die Gespräche gehalten wurden, und bieten eine Reihe von Kunstwerken, über die Goethe mit Eckermann gehandelt hat und deren Mitteilung nach den ursprünglichen Vorlagen, wie sie sich in Weimar erhalten haben, das Verständnis der betreffenden Stellen bedeutend fördert. Rühmend sei des umfangreichen erklärenden Namen- und Sachregisters gedacht. *F.*

EX LIBRIS
in künstlerischer Aus-
:: führung liefert die ::
BUCHDRUCKEREI
BENTELI A.-G.
BÜMPLIZ-BERN

Stückelberg-Album

Dem Wunsche des verstorbenen Meisters entsprechend, sind in 4 Lieferungen vorläufig folgende 21 Werke reproduziert worden:

1. Parricida
2. Stauffacherin
3. Marionetten (Beilage)
4. Corinna
5. Narziss
6. Veilchen von St. Raphael
7. Liebesgarten
8. Am parnassischen Quell
9. Kind mit Eidechse
10. Maienprozession
11. Pilger von Pereto
12. Entsagung
13. Kinder mit Windhund
14. St. Johannes auf Patmos
15. Tell und sein Sohn
16. Abend im Tessin
17. Der letzte Hohenrätier
18. Melodien des Ozeans
19. Knabenporträt
20. Kinder aus der Fremde
21. Selbstporträt

Durch jede Buchhandlung oder direkt durch den Verlag **Benteli, A.-G., Bümpliz-Bern,** zu beziehen.

Preis Fr. 10 per Lieferung.

Medaillen

Solange der beschränkte Vorrat reicht, liefern wir noch die von dem rühmlichst bekannten Graveur **H. Kauffmann** erstellten Medaillen wie folgt:

Pestalozzi-Medaille nach dem Denkmal von N. Siegwart . Durchm. 50 m/m Silber 20. —
„ 50 „ Bronze 8. —
Winkelried-Medaille 45 „ Silber 20. —

Ferner Medaillen von **H. Frei:**

Nidwaldner Gedenkmünze 1798 Durchm. 38 m/m Silber 14. —
Zwyssig-Medaille „ 45 „ „ 20. —
„ „ „ 45 „ Bronze 10. —

Alle diese Medaillen sind von hohem künstlerischen Wert und im Handel kaum mehr erhältlich.

Benteli A.-G.
Bümpliz

Druck und Verlag von BENTELI A.-G., Bümpliz-Bern.

Nro 7/9. Juli-September 1909.

Bibliographisches Bulletin

der Schweizerischen Landes-Bibliothek

BULLETIN BIBLIOGRAPHIQUE DE LA BIBLIOTHEQUE NATIONALE SUISSE

Neunter Jahrgang. — Neuvième Année.

Erscheint jährlich in 12 Nummern, mit einem Jahresregister.

Jahres-Abonnement: zweiseitig bedruckt Fr. 5. —; einseitig bedruckt, auf dünnem Papier und zwischen den Titeln bereits durchschnitten Fr. 6. —. Für das Ausland Fr. 6. 25, bezw. Fr. 7. 50.

Abonnements-Erklärungen, Einsendungen und Inserate beliebe man zu richten an den **Verlag: Buchdruckerei Benteli A.-G., Bümpliz-Bern.**

Il paraît 12 numéros par an, avec un index annuel.

Prix de l'abonnement: impression au recto et au verso Fr. 5. —; impression seulement au recto, sur papier pelure et les titres détachés les uns des autres Fr. 6. —. Pour l'étranger Fr. 6. 25 et Fr. 7. 50.

On est prié d'adresser les demandes d'abonnement, communications et annonces à **l'Editeur: Imprimerie Benteli A.-G., Bumpliz-Berne.**

Das «Bibliographische Bulletin» enthält zwei Teile:

I. Bibliographie, redigiert von der Direktion der Schweizerischen Landesbibliothek;

II. Mitteilungen (litterarische Notizen, Bücherbesprechungen und zweckentsprechende Inserate), beigegeben vom Verleger.

Hiervon verzeichnet Teil I, Bibliographie, alle der Landesbibliothek zugegangenen neuen Druckschriften, Musikalien, Karten, Kunstblätter etc. (mit Einschluss von Nachträgen seit 1901), welche die Schweiz betreffen; d. h. es finden sich darin in der Regel nur die Titel solcher neuer Publikationen aufgeführt, die:

1) in der Schweiz gedruckt oder verlegt sind;
2) im Ausland erschienen sind, aber wesentlich schweizerischen Inhalt haben;
3) von schweizerischen oder in der Schweiz wohnhaften Verfassern herstammen.

Le «Bulletin bibliographique» comprend 2 parties:

I. *Bibliographie*, rédigée par la direction de la Bibliothèque nationale suisse;

II. *Communications* diverses (notices littéraires, comptes-rendus et annonces de livres nouveaux), publiées par l'éditeur.

La première partie, *Bibliographie*, contient la liste des publications *nouvelles* (imprimés, compositions musicales, cartes, estampes, etc.) reçues par la Bibliothèque nationale suisse et intéressant la Suisse à un titre quelconque, savoir:

1° ce qui est imprimé ou édité en Suisse,

2° ce qui paraît à l'étranger concernant la Suisse,

3° ce qui est publié par des auteurs suisses ou établis en Suisse.

Sont également insérées dans la «Bibliographie» les acquisitions faites après coup de publications parues depuis 1901.

Erklärungen:

Die **Chiffre** am Schlusse jedes Titels ist die Signatur des Werkes in der Schweizer Landesbibliothek: von ihren Abteilungen bezeichnet:

Bibl. = Bibliographie;
G = Recht, Verwaltung und Volkswirtschaft (über 1900 hinausreichend nur für gewisse Broschüren);
K = Karten und Kunstblätter;
N = Novitäten, d. h. abgeschlossene Werke seit 1901;
O = Amtliche periodische Veröffentlichungen schweizerischer Behörden;
P = Zeitschriften von Landeskunde, Geschichte und Geographie;
Q = Zeitschriften von Recht, Verwaltung und Volkswirtschaft;
R = Zeitschriften von Literatur, Kunst und Wissenschaften;
U = Fortsetzungswerke: U1 = von Landeskunde u. s. w., U2 = von Recht u. s. w. U3 = von Literatur u. s. w.;
V = Vereine, Gesellschaften, Anstalten etc.;
Z = Zeitungen.

Das *Format*, nach dem die Werke aufgestellt sind, ist, sofern nicht 8°, durch die *Exponenten* ^{q} und ^{f} bezeichnet.

Die im Bulletin gegebenen Signaturen bezeichnen überall nur die ***Abteilung***, ausgenommen bei den Novitäten; hier giebt die beigefügte Ziffer die ***individuelle*** Signatur des Bandes, resp. ($N4^1$ u. s. w.) der Broschüre in Mappe oder Sammelband.

— am Schlusse eines Titels bezeichnet das Werk als *nicht* in der Schweizer. Landesbibliothek vorhanden.

CLEF:

Les ***lettres*** qui suivent chaque titre sont la cote de l'ouvrage à la Bibliothèque Nationale Suisse; elles correspondent aux divisions de la Bibliothèque:

Bibl. = Bibliographie;
G = Droit, Administration et Economie politique (ne contient d'ouvrages parus après 1900 que certaines brochures);
K = Cartes et Estampes;
N = Nouveautés, soit ouvrages complets parus dès 1901 ou achevés après 1900;
O = Publications périodiques officielles émanant des autorités suisses;
P = Périodiques d'Ethnographie, Géographie et Histoire;
Q = Périodiques de Droit, Administration et Economie politique;
R = Périodiques de Littérature, Art et Sciences;
U = Ouvrages en cours de publication: U1 = d'Ethnographie, etc. U2 = de Droit, etc. U3 = de Littérature, etc.
V = Sociétés, Institutions publiques et privées, etc.
Z = Journaux.

Le *format*, pour autant qu'il ne s'agit pas d'in-8°, est désigné par les *caractéristiques* ^{q} et ^{f}.

Les cotes données dans le Bulletin indiquent partout la *division* en général; exception est faite pour les Nouveautés où chaque ouvrage (volume ou brochure) est *numéroté*.

— à la suite d'un titre signifie que l'ouvrage *ne se trouve pas* à la Bibliothèque Nationale Suisse.

Bibliographie.

Abhandlungen zum schweizerischen Recht, hrg. von Dr. Max Gmür, Professor.... Heft 34—36. 8. Bern, Stämpfli & Cie., 1909. Q

Heft 34. (fr. 2. 80) s. Trüeb, Hans — Heft 35. (fr. 4. —) s. Sandmeyer, Max — Heft 36. [fr. 5. —] s. Lamazure, Arthur.

Adressbuch der Landschaft Davos. 1. Ausgabe. [Illustriert.] 60 + *Inserate* 48 [+ 6] S. 8. Davos-Platz, C. Neweczerzal, (1909). [geb. fr. 2. 50] Q

Adressbuch. Schweizerisches A' für das Baugewerbe und den Hochbau, Ingenieur- und Maschinenwesen sowie Kunstgewerbe, nebst Bezugsquellenangaben für alle einschlagenden Berufe, unter Billigung des Zentralkomitees des Schweizerischen Ingenieur- und Architektenvereins. 6. Aufl. 1909. — *A. u. d. T.:* Annuaire Suisse de la Construction. Renseignements, Adresses et Informations relatifs aux travaux du bâtiment, du génie civil et des arts mécaniques et industriels.... 6e éd. 1909. [Illustriert.] VI + 842 (+ *zus.* 98) S. gr.-8. Neuenburg = Neuchâtel, Edm. Sandoz, 1909. [geb. fr. 10. —] Qq

Alliévi, Lorenzo. Allgemeine Theorie über die veränderliche Bewegung des Wassers in Leitungen. Teil 1: Rohrleitungen. Von L' A'. Deutsche, erläuterte Ausgabe bearb. von Robert Dubs und V(iktor) Bataillard. Teil 2: Stollen und Wasserschloss. Von Robert Dubs. Mit 35 Textfiguren. XII + 296 S. 8. Berlin, Julius Springer, 1909. [M. 10. —] N 7467

Almanach romand. 1910. 11e Année. [Avec des illustrations et 2 planches.] IV + 120 p. 4. Berne, Stæmpfli & Cie. fr. —. 40 P

Anastasi, Giov[anni]. Vita Ticinese: Storia, Caratteristiche, Aneddoti. Il Pianeta della Sorte sul Mercato di Lugano. 2 Ed. illustrata dal Pittore P[ietro] Anastasio. 59 p. 8. Lugano, Alfredo Arnold, 1909. [fr. —. 80] N 7468

Anheisser, Roland. Altschweizerische Baukunst. Neue Folge. [Zeichnungen, mit illustriertem Begleit-Text, von] Dr R' A'. 55 S. + 100 Tafeln. fol. Bern, A. Francke, 1910. [geb. fr. 35. —] K

Anheisser, Roland. Schweizer Schlösser. ⟨Hierzu dreizehn Abbildungen nach Zeichnungen des Verfassers.⟩ 8. N 7050[10]

In: Arena. Herausgeber Rudolf Presber. (Jahrg.) 1909/10. Heft 2. (Berlin, Verlag «Arena».) M. —. 80. S. 205—216.

Annuaire Général des Chemins de fer suisses, Bateaux à vapeur et Postes fédérales, avec une Annexe concernant les Ch' de fer étrangers. Rédigé d'après les documents officiels. [Avec vignettes, cartes dans le texte et couverture illustrée.] 4. Genève, Ed Labarthe & Co. Qq

1905. 16e Année. [Avec 1 carte hors texte.] VIII + 111 p. fr. 4. —
1906. 17e Année. VIII + 123 p. fr. 4. —
1907. 18e Année. [Avec 1 carte hors texte.] VIII + 123 p. fr. 5. —
1908. 19e Année. [Avec 1 carte hors texte.] VIII + 127 p. fr. 5. —
1909. 20e Année. [Avec 1 carte hors texte.] VIII + 123 p. fr. 5. —

Annuaire Suisse de l'Aviron = Jahrbuch des Schweizerischen Rudersports. 3e Année = Jahrg. 3, 1908. Edité par les soins de la Fédération Suisse des Sociétés d'Aviron = Hrg. vom Schweizerischen Ruderverband. [Avec des vignettes et 2 planches.] 187 p. 8. Neuchâtel, Jämes Guinchard, 1909. Q

Annuaire Suisse de la Construction ... s. Adressbuch. Schweizerisches A' für das Baugewerbe....

Ansprache der schweizer. Bischöfe an die Gläubigen ihrer Diözesen auf den Eidgenössischen Bettag 1909. 6 S. 8. *o. O.* (1909). O

Apocalypse ou Révélation du Seigneur Jésus-Christ à son Église s. T[ulp], G[ysbert].

Appenzeller, G[ottlieb] Fr[iedrich]. Hauptregeln der Lateinischen Syntax. Für Schüler zusammengestellt. II + 62 S. 8. ([Bern,] Buchdr. Berner Tagblatt, [1909].) [fr. 1. 60] N 7762

Appenzeller Kalender auf das Jahr 1910. Jahrg. 189. Gegründet von Joh[anne]s Sturzenegger & Joh[anne]s Schläpfer. [Illustriert.] Gratis-Beilage: Taschen- und Wandkalenderchen auf 1910. [100 S.] 4. Trogen, O. Kübler. fr. —. 50 P

Appenzellerkalender. Neuer A' K' auf das Jahr 1909 *u.* 1910. Jahrg. 43 *u.* 44. ([*je* Mit Illustrationen und] Gratisbeilage: Wandkalender auf 1909 *u.* 1910.) [*je* 108 S.] 4. Heiden, R. Weber & Sohn. *je* fr. —. 50 P

Arbeiten aus dem Institut zur Erforschung der Infektionskrankheiten in Bern und den wissenschaftlichen Laboratorien des Schweizer Serum- und Impf-Instituts, hrg. von Dr. W[ilhelm] Kolle.... Heft 4.... IV + 103 S. gr.-8. Jena, Gustav Fischer, 1909. [M. 3. —] R

Arbeiten aus dem Laboratorium für allgemeine Botanik und Pflanzenphysiologie der Universität Zürich. [Heft] 12. 8. Zürich (Druck Paul Rugraff, Schlettstadt i. E.,) 1908. R

s. Peters, Carl.

Arbeiten. Basler Volkswirtschaftliche A'. Hrg. und eingeleitet von Stephan Bauer. Nr. 1. 8. Stuttgart, W. Kohlhammer, 1909. [M. 6. 40] Q

s. Thürkauf, Emil.

Arbeiterfreund-Kalender 1910. [Illustriert.] IV + 112 S. 4. Bern, Agentur des Blauen Kreuzes; Barmen, Buchh. des Bl' Kr'. fr. —. 40 P

Arbeitsort und Wohnort. Eine wanderungs- und steuerstatistische Untersuchung der nicht an ihrem Wohnort erwerbstätigen Personen für Zürich und Umgebung im Dezember 1900. Mit zwei graphischen Darstellungen. VIII + 88 S. 8. Zürich, Komm. Rascher & Cie., Druck Aschmann & Scheller, 1908. fr. 1. — O Zür

Statistik der Stadt Zürich. Hrg. vom Statistischen Amt der St' Z'. Nr. 9.

Arbousset, Benjamin. L'Impureté. Préface de A[lfred] de Meuron. IV + 148 p. 8. Lyon, E. Bichsel; Genève, H. Robert, 1909. (fr. 1.—) N 7469

(Arndt, L[ouis].) Observations météorologiques faites en 1907. (Publiées par le Dr L. A', directeur de l'Observatoire.) Annexe au Rapport du dir' de l'Obs' cantonal de Neuchâtel pour l'année 1907. 60 p. 8. Neuchâtel, Wolfrath & Sperlé, 1908. R

Bulletin (de la) Société neuchâteloise des Sciences naturelles. Tome 35: Année 1907—1908. Neuch'... 1908 (**Umschlag:* 1909). [Appendice.]

Arnold, [Franklin]. Calvin. Rede bei der vierhundertjährigen Wiederkehr seines Geburtstages ... zu Breslau am 10. Juli 1909 gehalten von Professor D. Dr. A'. 34 S. 8. Breslau, Wilh. Gottl. Korn, 1909. [M. —. 60] N 6700[23]

Arx, Siegfried von. Giovanni Sabadino degli Arienti und seine Porrettane. Diss. Phil. Freiburg, Schweiz. [Mit 3 Tafeln.] IV + 155 S. 8. Erlangen, Junge & Sohn, 1909. VFr

Avant-projet de code pénal suisse. Nouvelle rédaction de la Commission d'experts. Avril 1908. 81 p. 8. Berne ... 1909.

Ed. A: Berne, Impr. Stæmpfli & Cie. N 7739[2]

Ed. B: B', Impr. St' & Cie (*Aufdruck:* A. Francke, Verlags-Cto.). [fr. 1. 50] Lesesaal

Bach, Hugo. Das Klima von Davos nach dem Beobachtungsmaterial der eidgenössischen meteorologischen Station in Davos. Mit 13 Figuren im Text und 30 Tabellen. IV + 105 S. 4. Zürich, Druck Zürcher & Furrer, 1907. (fr. [7. —, *nicht*] 10. —) Rq

(Neue Denkschriften der Schweizerischen Naturforschenden Gesellschaft.... Bd. 42, Abh. 1.)

Bædeker, Carl. Die Schweiz nebst den angrenzenden Teilen von Oberitalien, Savoyen und Tirol. Handbuch für Reisende von K' B'. 33. Aufl. Mit 72 Karten, 19 Stadtplänen und 12 Panoramen. XLII + 572 S. 8. Leipzig, Karl Bædeker, 1909. ([geb.] M. 8.—) N 7470

Bædeker, Carl. La Suisse et les parties limitrophes de la Savoie et de l'Italie. Manuel du voyageur par K' B'. 26e éd. revue et mise à jour. Avec 72 cartes, 19 plans et 12 panoramas. XXXIV + 579 p. 8. Leipzig, Karl Bædeker, 1909. ([relié] M. 8. —) N 7471

Baedeker, Carl. Switzerland and the adjacent portions of Italy, Savoy, and Tyrol. Handbook for Travellers by K' B'. With 72 Maps, 19 Plans, and 12 Panoramas. 23d Ed. xl + 584 p. 8. Leipzig, Karl Baedeker; *etc.*, 1909. ([cloth] M. 8. —) N 7472

Baragiola, Aristide. La Casa Villereccia delle Colonie Tedesche Veneto-Tridentine, con raffronti. Peregrinazioni folcloriche. (Con) 268 illustrazioni. II + 229 p. 4. Bergamo, Istituto Italiano d'Arti Grafiche, 1908. ([cart.] L. 6. 50, rilegato 8. 50) Nq 7473

(Collezione di Monografie Illustrate. Serie Speciale N. 2.)

Baragiola, E[lsa] N[erina]. Enrichetta Usuelli-Ruzza, eine italienische Erzieherin und Dichterin. Geb. 2. Mai 1836, gest. 17. November 1908. Nach einem Vortrage von E. N. B', Zürich. Separatabdruck aus der «Schweizerischen Lehrerinnenzeitung» [Jahrg. 13,] 1909, [No 11 u. 12]. 19 S. 8. [Bern, Büchler & Co.] N 6700[24]

Bataillard, Victor s. Alliévi, Lorenzo. Allgemeine Theorie über die veränderliche Bewegung des Wassers....

Battaini, Domenico. Lo Stato contro la Chiesa. 1. Le Origini della Crisi; 2. La Soluzione. [Con ritratto fuori testo e copertina illustrata.] 352 p. 8. Torino, Fratelli Bocca, 1908. (L. 4. —) N 7474

(Piccola Biblioteca di Scienze Moderne. N° 150.)

Baumgartner, Andreas. Exercices de Français. Übungsbuch zum Studium der französischen Grammatik. Im Anschluss an des Verfassers «Grammaire française». 7. Aufl. IV + 80 S. 8. Zürich, Orell Füssli, 1909. (cart. fr. —. 90) —

Baumgartner, P. Ephrem. Die Agapen in der Didache. Diss. Theol. Freiburg i. d. Schweiz. 63 S. 8. Solothurn, Union, 1909. V Fr

Baumgartner, P. Ephrem. Eucharistie und Agape im Urchristentum. Eine literar-historische Untersuchung. XVI + 335 S. 8. Solothurn, Union, 1909. [fr. 7. 60] N 7475

Baumgartner, Heinrich. Pädagogik oder Erziehungslehre für Lehrer und Erzieher, mit besonderer Berücksichtigung der psychologischen Grundlagen. 5., vielfach verbesserte Aufl., bearbeitet von H[einrich] Alois Keiser.... XII + 252 S. 8. Freiburg im Breisgau, Herder, 1909. [M. 2. —, geb. 2. 50] N 7476

Beder, Robert. Ueber basische Eruptivgesteine im ostschweizerischen Verrucano. Diss. Phil. [II.] Univ. Zürich. [Mit 1 Figur und 2 Tafeln.] 28 S. kl.-fol. Zürich, Hofer & Co., 1909. Nq 7477

Beiheft(e) zum Zentralblatt für Bibliothekswesen. Beiheft 32 *u.* 34 *u.* 36. 8. Leipzig, Otto Harrassowitz, 1907 *u.* 1908 *u.* 1909. (M. 8. — *u.* M. 8. —) *u.* [M. 7. —] Bibl.

s. Hortzschansky, Adalbert.

Beiträge. Thurgauische B' zur vaterländischen Geschichte. Hrg. vom Historischen Verein des Kantons Thurgau. Heft 49. Mit zwei Autotypien [Tafeln]. IV + 158 S. 8. Frauenfeld, F. Müller, 1909. [fr. 2. 80] P

Beiträge zur geologischen Karte der Schweiz. Hrg. von der geologischen Kommission der Schweiz. Naturforschenden Gesellschaft, auf Kosten der Eidgenossenschaft. Neue Folge, Liefg. 22; des ganzen Werkes Liefg. 52. 4. Bern, Komm. A. Francke, Buchdr. Stämpfli & Cie., 1908. (fr. 6. —) Pq

s. Schaad, Ernst.

Mit Anhang: Publikationen der Schweizerischen geologischen Kommission.... [Verzeichnis] 1908. [Mit Karte.] X S. 4.

Beiträge zur geologischen Karte der Schweiz ... Liefg. 29 ... s. Matériaux pour la Carte géologique de la Suisse.... 29e Livraison....

Bericht. Fünfter Internationaler B' über die Gewerkschaftsbewegung, 1907. Hrg. von dem internationalen Sekretär der gewerkschaftlichen Landeszentralen (C[arl] Legien). 172 + XXIV S. 8. Berlin, Verlag der Generalkommission der Gewerkschaften Deutschlands ⟨C. Legien⟩, 1909. [M. 1. 50] V

Bericht über Handel und Industrie der Schweiz im Jahr 1908. Erstattet vom Vorort des Schweizerischen Handels- und Industrie-Vereins. VI + 246 S. 4. Zürich, Berichthaus, 1909. [fr. 3.—] Qq

Berner Studien zur Philosophie und ihrer Geschichte. Hrg. von Dr. Ludwig Stein, Professor.... Band 68. 8. Bern, Scheitlin, Spring & Cie., 1909. (fr. 1.—) R

s. Cholodenko, David.

Bertholet, Alfred. Buddhismus und Christentum. 2., durchgesehene Aufl. VIII + 67 S. 8. Tübingen, J. C. B. Mohr, 1909. (M. 1. 40) N 7478

(Sammlung gemeinverständlicher Vorträge und Schriften aus dem Gebiet der Theologie und Religionsgeschichte. Heft 28.)

Bertrand, Ed[ouard]. Conduite du Rucher. (Calendrier de l'apiculteur, avec trois planches [sur une feuille] et quatre-vingt-treize figures.) 10e éd. entièrement revue et corrigée. XII + 291 p. 8. Paris, O. Doin & fils; Bruxelles, J. Lebègue & Cie; Genève, R. Burkhardt, (1909). (fr. 2. 50) N 7479

Besson, M[arius]. Contribution à l'histoire du Diocèse de Lausanne sous La domination Franque, 534—888. [Avec des vignettes.] 207 p. gr.-8. Fribourg, Suisse, Fragnière Frères, 1908.

Ed. A: Thèse d'habilitation Lett. Fribourg ⟨Suisse⟩. V Fr
Ed. B, sep. [fr. 6.—] N 6994

Bibliographie der deutschen Rezensionen, mit Einschluss von Referaten und Selbstanzeigen. Supplement zur B' der d' Zeitschriften-Literatur. Band 10. Nach Büchertiteln ... geordnetes Verzeichnis von Besprechungen deutscher und ausländischer Bücher und Karten, die während des Jahres 1908 in ... deutscher Zunge erschienen sind. Mit Rezensenten-Verzeichnis und Sachregister. Unter besond. Mitwirkung ... hrg. von F(elix) Dietrich. (5 Lieferungen.) 358 S. 4. Gautzsch b. Leipzig, Felix Dietrich, 1909. (Komplett M. 35.—) Bibl.

Bibliographie der deutschen Zeitschriften-Literatur.... Band 23.... Juli bis Dezember 1908..., mit Autoren-Register. Unter besond. Mitwirkung ... hrg. von F(elix) Dietrich. (5 Lieferungen.) 464 S. 4. Gautzsch b. Leipzig, Felix Dietrich, 1909. (Komplett M. 25.—) Bibl.

Billeter, Leo. Die hohe Zange, mit spezieller Rücksicht auf das enge Becken. Diss. Med. Univ. Zürich. *Kopftitel:* Aus der Universitäts-Frauenklinik in Zürich. 60 S. 8. Zürich, Gebr. Leemann & Co., 1909. V Zür

Blaser, Albert. Kondensationen der p-Tolilsäure mit Toluol, Phenolen und Phenoläthern. Diss. Math.-Naturw. Freiburg, Schweiz. [Mit 1 Figur.] 71 S. 8. Freiburg ⟨Schweiz⟩, St.-Paulus-Druckerei, 1909. V Fr

Blattner, E[mil]. Lehrbuch der Elektrotechnik. 2 Teile. 8. Burgdorf, C. Langlois & Cie., 1908—1909. N 7480

Teil 1. Mit 221 in den Text gedruckten Figuren. X + 348 S. 1908. [geb. fr. 8.75]

Teil 2. Mit 317 in den Text gedr' Fig' [und 1 Tafel]. X + 391 S. 1909. [geb. fr. 11.40]

Blauert, Paul. Das Kinderfest im Dienste der Erziehung. Ein altes deutsches Maienfest. [Mit Abbildungen und Melodien.] IV + 54 S. 8. Bern, Gustav Grunau, 1908. [fr. 1.25] R

Erziehung. Pädagogische Arbeiten hrg. von Dr. Ernst Schneider.... Heft 1.

Bourget, [Louis]. Beaux Dimanches. Observations d'histoire naturelle. Illustrées de 111 croquis à la plume et au crayon [dont 7 planches] dessinés par l'auteur. 432 p. 8. Lausanne, Payot & Cie, 1909. (fr. 3.50) N 7481

Bracher, Hans. Rahmenerzählung und Verwandtes bei G(ottfried) Keller, C[onrad] F[erdinand] Meyer und Th(eodor) Storm. Ein Beitrag zur Technik der Novelle. 8. Leipzig ... 1909.

Ausg. A (Teil-Ausg.): Diss. Phil. Bern. IV + 68 + *Vita* 1 S. L', Spamersche Buchdr. V Bern

Ausg. B: Von H' B'. VIII + 132 S. L', H. Haessel Verlag. (M. 3.—.) — Untersuchungen zur neueren Sprach- und Literaturgeschichte. Hrg. von Professor Dr. Oskar F[ranz] Walzel. Neue Folge. Heft 3. N 7482

[Brodbeck, Gustav.] Ueber Wohnungsmiete und die bezügliche Stadtbaslerische Rechtsübung. Ein Ratgeber für Mieter und Vermieter. Von einem alten Praktiker. 6., vermehrte und verbesserte Aufl. 30 S. 8. Basel, Benno Schwabe & Co., 1909. [fr. —.60] N 7150[8]

Brunner, G[ottlieb]. Schweizerisches Orts-Lexikon. 4., vollständig umgearbeitete Aufl. Nach amtlichen Quellen bearbeitet = Manuel-lexique des localités suisses. 4e éd. complètement remaniée d'après les sources officielles = Manuale-lessico delle località svizzere. 4a ed. totalmente riveduta in base ai dati officiali. VIII + I S. + 80 Doppel-S. + II + 521 S. 8. Neuenburg = Neuchâtel, F. Zahn, [1909]. [geb. fr. 12.50] N 7483—Lesesaal

(Bucher, Theodor.) Hundert Wildi Schoss. Vom Zyböri. [Mit illustriertem Umschlag.] 143 S. 8. Luzern, Räber & Cie., 1909. [geb. fr. 3.—] N 7484

Büeler, G[ustav]. Johann Heinrich Mayr auf der Bleiche bei Arbon, 1768—1838. [Mit 2 Tafeln.] Separat-Abdruck aus Heft 49 der Thurgauischen Beiträge zur vaterländischen Geschichte. II + 68 S. 8. Frauenfeld, F. Müller, 1909. N 7763

Bühlmann, F[ritz]. Die gesetzlichen Erben nach schweizerischem Zivilgesetzbuch. Ein Beitrag zur Einführung des Z. G. B. im Kanton Bern. [Mit Figuren.] II + 27 S. 8. Bern, Gustav Grunau, 1909. [fr. 1. 20] N 7150[9]

Bührer, C[arl] W[ilhelm]. Die Verkehrsvereine und das Monosystem. Von K. W. B'. [Illustriert.] 8. N 6630[8]

In: Jahrbuch des Fremdenverkehrs 1909. (1. Ausgabe.) Hrg. von H Schäfer... Darmstadt, Eduard Roether. (M. 2. —.) S 16—70.

Bündner Kalender für das Jahr 1910. Jahrg. 68. ([Mit Illustrationen und] Wandkalender für ... 1910.) [IV + 112 S.] 4. Chur, Jos. Casanovas Erben und Victor Sprecher. [fr. —. 40] P

Büscher, Gustav. Ein Wort an die Sozialisten und solche, die es werden wollen. 61 S. 8. Zürich, Verlagsmagazin, 1909. [fr. 1. 10] N 7764

Bulletin bibliographique, dédié aux Parents, au Personnel enseignant et aux Comités des bibliothèques. Publié par la Commission pour le choix de lectures destinées à la jeunesse et aux bibliothèques scolaires et populaires [de la] Société pédagogique de la Suisse romande. 7e Fascicule. 56 p. 8. Lausanne, Imprimeries Réunies ⟨S. A.⟩, 1909. Bibl.

Bulletin [No] 9 (de la) Société de crémation de Genève. [Avec 5 planches.] 38 p. 8. Genève, Impr. Centrale, 1909. Q

Bulletin (de la) Société neuchâteloise des Sciences naturelles. Tome 35: Année 1907—1908. [Avec des figures, 1 portrait hors texte, 5 tabelles, 12 tableaux graphiques et un Appendice.] 112 + *Appendice* 60 p. 8. Neuchâtel, Wolfrath & Sperlé, 1908 (**Umschlag:* 1909). (fr. 5. —) R

Appendice u. d. T.: Annexe au Rapport du directeur de l'Observatoire cantonal de Neuchâtel pour l'année 1907: Observations météorologiques faites en 1907. (Publiées par le Dr L[ouis] Arndt....) 60 p. Neuch', W' & Sp', 1908.

Bulletin des lois, décrets et ordonnances du canton de Berne. Arrêté au 31 décembre 1900. (Traduction du texte allemand.... Tome 4: Justice, 4e volume: Code pénal et Code de procédure pénale.) XX + 285 p. 8. Berne, Impr. coopérative, 1909. [fr. 4. —] O Bern

Bulletin des séances du Grand Conseil du Canton de Vaud. Printemps 1909. [3 parties.] Rédaction et expédition: Ch[arles] Quidort, Lausanne. 442 p. 8. Lausanne, Ami Fatio, 1909. [Abts.: fr. 2. — par an] O Waa

Avec 6 Annexes. (*ens.* 46 p.) Lausanne ... 1908 *et* 1909.
(Session préliminaire de mars 1909;) — (S' ordinaire de) Pr' 1909 (mai). Laus' 1909; — Reprise de s' ord' du pr' 1909 (août—septembre). Laus' 1909.

Bulletin officiel des délibérations du Grand Conseil de la République et Canton de Neuchâtel. Publié par ordre de l'assemblée. 73e volume. (1908 mai 18—1909 mars 12.) [Avec 1 plan et 2 tableaux.] 711 p. 8. Cernier, Soc. d'Imprimerie, 1908 (**Umschlag:* 1909). (fr. 1. —) O Neu

Bulletin officiel des lois, décrets, arrêtés et autres actes publics du Gouvernement du canton de Fribourg. 77e volume. 301 p. 8. Fribourg, Impr. Saint-Paul, 1909. O Fr

Bulletin officiel des Séances du Conseil communal de Lausanne. Année 1909, 1er semestre. [Avec 2 plans et 1 tableau.] IV + 949 p. 8. Lausanne, Ami Fatio, 1909. O Waa

Burckhardt, Jacob. La Civiltà del Rinascimento in Italia. Saggio di Jacopo B'. Traduzione italiana del Prof. D[iego] Valbusa. Nuova ed. accresciuta per cura di Giuseppe Zippel. 2 Volumi. 8. Firenze, G. C. Sansoni, 1899—1901. (*a* L. 3. 50) N 7485

Volume 1. [Con prefazione biografica.] XXII + 335 p. 1899.
Volume 2. X + 371 p. 1900 (**Umschlag:* 1901).

Burkart, Sebastian. Geschichte der Stadt Rheinfelden bis zu ihrer Vereinigung mit dem Kanton Aargau. Der löblichen Bürger- und Einwohnerschaft von Rheinfelden gewidmet von S' B'.... [Mit Illustrationen und 8 Tafeln.] VI + 777 S. 8. Aarau, H. R. Sauerländer & Co., 1909. [Subscr. fr. 8. —, im Buchh. 9. —] N 7486

Burnier, Charles. Le rôle des satires de Perse dans le développement du Néo-Stoïcisme. Étude philosophique annexée au Rapport du Gymnase de La Chaux-de-Fonds sur l'exercice 1908—1909. 43 p. 8. La Chaux-de-Fonds, Impr. du National Suisse, 1909. V Neu

Cahn, Ernst. Das Verhältniswahlsystem in den modernen Kulturstaaten. Eine staatsrechtlich-politische Abhandlung. [Mit 1 Figur.] XII + 370 S. 8. Berlin, O. Häring, 1909. [M. 8. —] N 7487

Calvin, Jean. Œuvres choisies de J' C'. Publiées par la Compagnie des Pasteurs de Genève. (Avec deux portraits [hors texte].) VIII + 431 p. 8. Genève, A. Jullien, 1909. [fr. 3. 50] N 7488

Carl, Joh(ann). Monographie der Schweizerischen Isopoden. Mit 6 Tafeln [nebst Tafel-Erklärungen] und 8 Figuren im Text. Preisgekrönt von der Schweizerischen Naturforschenden Gesellschaft.... S. 107—242 ⟨136 S.⟩ [+ *Tafel-Erklärungen* 12 S.]. 4. Zürich, Druck Zürcher & Furrer, 1908. [fr. 11. —] R^q

(Neue Denkschriften der Schweizerischen Naturforschenden Gesellschaft.... Bd. 42, Abh. 2.)

Carnot, Maurus. Geschichten aus dem Bündnerlande. 3. Aufl. [Mit illustriertem Umschlag.] 227 S. 8. Graz und Wien, Verlagsbuchh. «Styria», [1909]. (M. —. 60, geb. 1. 10) N 7489

(Volksbücherei Nr. 235/237.)

Catalog. K' der Aargauischen Kantonsbibliothek. Alphabetischer Katalog. Fortsetzung, enthaltend den Zuwachs von 1868—1909. Band 7: N—S. IV + 615 S. 8. Aarau, G. Keller, 1909. [fr. 3. —] Bibl.—Lesesaal

Catalogo parziale della Biblioteca Cantonale in Lugano ([compilato da] Francesco Chiesa, Direttore ...). VIII + 234 p. 8. Bellinzona, Tipografia e Litografia Cantonale, 1909. Bibl.

Catalogue de la Bibliothèque communale de Bulle. [Avec 1 vignette.] 56 p. 8. Bulle, Glasson Frères, 1907. Bibl.

Catalogue. International C' of Scientific Literature. Published for the International Council by the Royal Society of London. Seventh Annual Issue. 8. London, Harrison & Sons, 1909. Bibl.

F. Meteorology, including Terrestrial Magnetism. viii + 284 p. 1909 ⟨September⟩. (£ —/15/—)
L. General Biology. viii + 158 p. 1909 ⟨August⟩. (£ —/10/6)
R. Bacteriology. viii + 771 p. 1909 ⟨July⟩. (£ 1/1/—)

Châtelain, [Auguste]. Derniers Contes. 311 p. 8. Neuchâtel, Attinger Frères, [1909]. (fr. 3. 50, relié 4. 75) N 7490

Châtelain, Auguste. Alte Freunde und fünf andere ausgewählte Erzählungen. Für die gebildete deutsche Jugend übersetzt von Professor Dr. A[lois] Mühlan. Mit einem Bildnisse des Dichters [Tafel]. 144 S. 8. Breslau, Franz Goerlich, [1909]. [M. 1. —, geb. 1. 50] N 7491

Chaussy, Franz. Über Stereoisomerie bei Dichloroæthylendiamindiammincobaltisalzen. Diss. Phil. [II.] Univ. Zürich. X + 36 S. 8. Borna-Leipzig, Robert Noske, 1909. V Zür

Chenevière, Jacques. Les Beaux Jours. [Poésies.] IV + 131 p. 8. Paris, Alphonse Lemerre, 1909. (fr. 3. —) N 7492

Chodat, Robert. Etude critique et expérimentale sur le Polymorphisme des Algues. Avec 21 [+ 2] planches [accompagnées d'explications]. (Mémoire publié à l'occasion du Jubilé de l'Université de Genève, 1559—1909.) 167 [+*Explications* 22] p. 8. Genève, Georg & Cie, 1909. [fr. 10. —] N 7493

Cholodenko, David. Die teleologische Betrachtung in der modernen Biologie ⟨Reinke, Driesch, Cossmann⟩. IV + 63 S. 8. Bern, Scheitlin, Spring & Cie., 1909.

Ausg. A: Diss. Phil. Bern ... von D' Ch' ⟨Holodenko⟩.... V Bern
Ausg. B: Von Dr. D' Ch' ⟨Holodenko⟩.... (fr. 1. —.) — Berner Studien zur Philosophie und ihrer Geschichte.... Band 68. R

Christ, H[ermann]. Les Missions évangéliques et l'État du Congo. L'affaire Morrison-Sheppard. Par le Dr H. Ch'-Socin. (Extrait du Signal de Genève. [15e Année, 1909, No 379–393.]) 71 p. 8. Saint-Blaise, Foyer Solidariste, 1909. fr. —. 75 N 7494

Christaller, Helene. Ruths Ehe. Roman. 388 S. 8. Basel, Friedrich Reinhardt, 1910. [fr. 6. 25]

[1. Aufl.] — | 2. Aufl. N 7495

Chronik von Altstätten und Umgebung. Heft 11. [Illustriert.] II S. + S. 157—172. 4. Altstätten, Buchdr. des «Rheinthaler» ⟨A. Vetter⟩, [1909]. [Subscr. fr. —. 90, im Buchh. 1. 20] U1

Claparède, Alex[andre]. L'Eglise Réformée Hongroise. Coup d'œil sur son passé et son état actuel. Avec un abrégé de ses Lois ecclésiastiques et une carte. Publié à l'occasion du Jubilé de Calvin. 72 p. 8. Genève, A. Jullien, 1909. [fr. 1. —] N 7496

Claparède, Ed[ouard]. Classification et Plan des Méthodes psychologiques. Extrait des Archives de Psychologie, Tome 7, (No 28, Juillet 1908). II p. + p. 321—364. 8. Genève, Kündig; Paris..., 1908. [fr. 1. 50] N 7765

Claparède, Ed[ouard]. Esquisse d'une Théorie biologique du Sommeil. Extrait des Archives de Psychologie, Tome 4, (No 15-16, Fév.-Mars 1905). II p. + p. 245—349. 8. Genève, H. Kündig; Paris..., 1905. [fr. 3. 50] N 7497

Claparède, Ed[ouard]. Psychologie de l'Enfant et Pédagogie expérimentale. Problèmes et méthodes — Développement mental — Fatigue intellectuelle. 2me éd., revue et augmentée. Avec 9 figures. VIII + 283 p. 8. Genève, Kündig, 1909. [fr. 3. 50] N 7498

Collectanea Friburgensia. Veröffentlichungen der Universität Freiburg ⟨Schweiz⟩. Neue Folge, Fasc. 10 ⟨19 der ganzen Reihe⟩. 8. Freiburg ⟨Schweiz⟩, Komm. der Universitäts-Buchh. ⟨O. Gschwend⟩, 1909. [fr. 5. —] P

s. Schnürer, Gustav.

Commentar. K' zum Schweizerischen Zivilgesetzbuch, hrg. von Dr. A[ugust] Egger, Professor..., Dr. Arnold Escher, Zürich, Dr. Alex(ander) Reichel, Bundesrichter..., (*Liefg. 1—4:* Dr. H[ermann] Waechter, Oberrichter... und) Dr. C(arl) Wieland, Professor.... (Band 4.) — *A. u. d. T.:* Das Sachenrecht des schweizerischen Zivilgesetzbuchs, erläutert von Carl Wieland.... (5 Lieferungen.) XVI + 610 S. 8. Zürich, Schulthess & Co., (1908—) 1909. (*pro* Liefg. fr. 3. 60, [*cpl.* geb. 20. —]) U2

(Liefg. 1 *u.* 2. *je* IV S. + S. 1—256 + II S. 1908; Liefg. 3 *u.* 4. *je* IV S. + S. 257—512. 1909; 5. Schluss-Liefg. IV + XVI S. + S. 513—610. 1909.)

Commentar. K' zum Schweizerischen Zivilgesetzbuch.... Band 3: Das Erbrecht. Hrg. von Dr. Arnold Escher.... Liefg. 1. [Mit Figuren.] IV + II S. + S. 1—112. 8. Zürich, Schulthess & Co., 1909. [pro Liefg. fr. 3. 60] U2

Congrès international d'enseignement ménager (de) Fribourg, Les 29 et 30 septembre 1908. 2 volumes. 8. Fribourg ⟨Suisse⟩ (*2d *vol.:* Fr', Suisse), (Impr. Saint-Paul,) 1908—1909. V

1er volume: Rapports avant le Congrès. [Avec 2 planches et 2 tableaux.] XXX + 783 p. 1908.

2d volume: Compte rendu des séances. XXVI + 320 p. 1909.

Crotti, Paolo. Manuale pratico di orticoltura, (viticoltura e frutticoltura). 1a ed. [Con 3 tavole.] 75 p. 8. Bellinzona, El. Em. Colombi & C., 1905. (fr. —. 80) N 7499

Crue, De s. Decrue.

Cudisch Civil Svizzer dils 10 de December 1907. ([Translatau en romontsch da] Dr. P[eter] Tuor.) 265 p. 8. Mustér, Giusep Condrau, [1909]. N 7501—Lesesaal

Curti, Arthur. Schweizerisches Handelsrecht. Nach Gesetzgebung und Gerichtspraxis für den praktischen Gebrauch dargestellt. 2., ergänzte Aufl. [Mit Figuren.] 422 S. 8. Zürich, Orell Füssli, 1909. [fr. 10. —, geb. 11. —] N 7502

Curti, Eugen. Sämtliche Entscheidungen des schweizerischen Bundesgerichts ⟨Band 25—30 der amtlichen Sammlung⟩ in abgekürzter Fassung und nach Materien geordnet. I. Fortsetzung. Liefg. 3—6. *je* IV S. + S. 289—752. 8. Zürich, Schulthess & Co., 1909 (**Liefg. 3:* 1908). [*je* fr. 3. —] U2

Dame. La D' à la Décoration. (Lettres d'une américaine au Japon.) Traduit de l'anglais par Mlle S[ophie] Godet. 243 p. 8. Lausanne, Payot & Cie, 1909. (fr. 2. 50) N 7503

Decrue, Francis. L'action politique de Calvin hors de Genève, d'après sa correspondance. Par F" De C'.... (Mémoire publié à l'occasion du Jubilé de l'Université de Genève, 1559—1909.) 76 p. 8. Genève, Georg & Cie, 1909. [fr. 3. —] N 7504

Decurtins, C[aspar]. Rätoromanische Chrestomathie. Hrg. von Dr. C. D'. Band 9 (Heft 1 u. 2): Oberengadinisch, Unterengadinisch. Volkslieder, Sprichwörter. XVI + 293 S. 8. Erlangen, Fr. Junge, 1908. (M. 11. —) U3

Denis, Jules. Aliments et Boissons. Tableaux en couleurs [3 planches] et texte explicatif. (Édité par la) Ligue Patriotique Suisse contre l'Alcoolisme, (Section de) Genève.... 24 p. 8. (Neuchâtel, Delachaux & Niestlé S. A., 1908.) [fr. —. 30] N 7250[11]

Denkschrift zur Feier der Vollendung der Lokomotive No 2000, gebaut durch die Schweizerische Lokomotiv- und Maschinenfabrik Winterthur. Juni 1909. [Illustriert.] 44 S. quer-4. (Winterthur, Buchdr. W'.) Vq Zür

Denkschriften. Neue D' der Schweizerischen Naturforschenden Gesellschaft ⟨vormals allgemeine Schweizerische Ges' für die gesamten Naturwissenschaften⟩ = Nouveaux Mémoires de la Société helvétique des sciences naturelles. Band 42—44. 4. Zürich, auf Kosten der Gesellschaft und mit Subvention des Bundes, Druck von Zürcher & Furrer; Basel, Genf (**Bd. 43:* Genève) und Lyon, Comm. Georg & Co., 1907—1909. Rq

Band 42. [Mit Figuren und 6 Tafeln, nebst Tafel-Erklärungen.] (2 Abh[andlungen].) IV + IV + 242 S. (1907—)1908. [fr. 15. —] — *Die 2 Abhandlungen a. u. besondern Titeln:* (Abh. 1.) 1907. (fr. [7. — *nicht*] 10. —) s. Bach, Hugo; — (Abh. 2.) [fr. 11. —] s. Carl, Joh(ann).

Band 43. (Mit 32 Tafeln [nebst Tafel-Erklärungen] und 14 Textillustrationen.) II + VI + 215 S. 1907. [fr. 25 —] — *A. u. bes. Titel s.* Heierli, J[acob].

Band 44 = Vol 44. (Mit einer Arvenkarte der Schweiz, einer Waldkarte von Davos, 19 Spezialkarten in Lithographie, 9 Tafeln in Lichtdruck [nebst Tafel-Erklärungen] und 51 Textbildern. 2 Teile.) II + XL + 455 S. *u.* IV [+ *Tafel-Erklärungen* 20] S. + 28 Tafeln [+ 2 Karten. 1909. [fr. 30. —] — *A. u. bes. Titel s.* Rikli, M[artin].

Desbuissons, Léon. La Vallée de Binn ⟨Valais⟩. Etude géographique, géologique, minéralogique et pittoresque. Ouvrage orné de 51 illustrations dont 20 tirées hors texte, de 6 cartes, plans, coupes et panorama, et d'une grande carte topographique et minéralogique au 1/60 000. Précédé d'une Préface par M. A[lfred] Lacroix ... et suivi d'une Etude sur la Flore du Binnental, par M. le Dr A[ugust] Binz. VIII + 328 p. 8. Lausanne, Georges Bridel & Cie, 1909. ([souscr. fr. 5. —, en libr.] 10. —) N 7505

Dévaud, E[ugène]. L'Enseignement de l'Histoire naturelle à l'École primaire: L'étude des êtres. IV + 220 p. 8. Lausanne, Payot & Cie; Paris, Alcide Picard, 1909. (fr. 2. 50) N 7506

Djanélidzé, Justin. Sur les tumeurs malignes et spécialement sur les tératomes du testicule. Thèse Méd. Genève: No 239. *Kopftitel:* Institut pathologique de l'Université de Genève. 63 p. 8. Genève, Reggiani & Renaud, 1909. V Genf

Dictionnaire Géographique de la Suisse.... 283e—292e livraison = Tome 6 ⟨Supplément⟩ ([livr.] 47—56): Argovie ⟨Basse⟩ ... — ... Lehn. *à* IV p. + p. 737—880. gr.-8. Neuchâtel, Attinger Frères, 1909. [*à* fr. —. 75] U1

Djevdet bey, Abdullah. Rafale de Parfums. Sonnets. (Edition de la Revue «Idjtihad».) [Avec 1 vignette.] IV + 131 + *Errata* 1 p. 8. Genève, Impr. Internationale, 1904 (**Umschlag:* 1905). (fr. 5. —) N 7507

Dileff, Augusta. Recherches relatives à l'Action des Solutions des Sulfates alcalins sur les Sulfates alcalino-terreux. Thèse Sc. Genève. [Avec des figures.] 51 p. 8. Genève, Ch. Zœllner, 1908. V Genf

Dincklage, Clara von s. Familienbibliothek, Schweizer. Nr. 100.

Dind, [Emile]. Hygiène de la peau. [Avec 1 planche.] 131 p. 8. Lausanne, Payot & Cie, [1909]. ([relié] fr. 1. 50) N 7508

Petite Bibliothèque d'Hygiène.

Doctorsky, Lubow. Études sur la Sécrétine. (Thèse) Méd. Lausanne. Travail fait à l'Institut de physiologie de l'Université de L'. 22 p. 8. Lausanne, Impr. de l'Université, 1909. V Waa

Documents de la Conférence télégraphique internationale de Lisbonne (1908), publiés par le Bureau international des Administrations télégraphiques. XII + 1147 p. 4. Berne, B' int' des Adm' tél', 1909. Vq

Documents de véritables broderies anciennes. 24 Pl. II p. + 24 planches. fol. Zurich ⟨Suisse⟩, M. Kreutzmann, [1909]. *in Mappe* fr. 35. — K

Documents pour servir à l'Histoire de l'Université de Genève. [Tome] 5 [*i. e.* 6]. 8. Genève, Impr. Albert Kündig — *Aufdruck:* G' et Bâle, Georg & Co, libraires-éditeurs —, 1909. [fr. 10. —] V Genf

s. Julliard, Charles, (et) Aubert, Fernand.

Dompmartin, S(usanne). Méthode de Lecture phonétique pour les enfants de 6 à 7 ans. 104 illustrations dans le texte (18 Dessins par B[arthélem]y Bodmer). Ouvrage adopté par le Département de l'Instruction publique [du canton de Genève].... 114 p. 8. Genève, Isaac Soullier. [cart. fr. 1. 20]
8e éd. [1907.] — 9e éd. [1909.] N 7509—N 7510

Dompmartin, S(usanne). Scènes Enfantines. Premières lectures pour les enfants de 7 à 8 ans. Illustrations de (**Umschlag:* Illustrées par) B[arthélemy] Bodmer.... Ouvrage adopté par le Département de l'Instruction publique [du canton de Genève].... 144 p. 8. Genève, Isaac Soullier. [cart. fr. 1. 25]
6e éd., revue et augmentée. [1907.] N 7511
7e éd. [1909.] N 7512

Doret, M[arc]. Les convictions protestantes et la Constitution de l'Église nationale protestante de Genève. 66 p. 8. Genève, Impr. Paul Richter (**Umschlag:* H. Robert, libraire-éditeur), 1908. [fr. —. 50] N 7513

Dorfkalender. Der Schweizerische (**Umschlag:* Schweizerischer) D' auf das Jahr 1910. Mit einem vollständigen ... Jahr-, Vieh-, Monats- und Wochenmarktverzeichnis ⟨neu ausgearbeitet⟩. Jahrg. 53. [Illustriert.] IV + 88 [+ 24] S. 4. Rheinfelden, Verlag des «Schweizerischen D'», Buchdr. G. Küpfer, Buchh. [fr. —. 40] P

Dorfmann, [Berthe]. Études sur La dose anaphylactisante de sérum. (Thèse) Méd. Lausanne. Travail fait à l'Institut de physiologie de l'Université de Lausanne. 24 p. 8. Lausanne, Impr. de l'Université, 1909. V Waa

Doumergue, E[mile]. Geneva, Past and Present. An Historical and Descriptive Guide for the use of Foreign Visitors in Geneva. Done into English by Professor R(obert) Mobbs, of Geneva. [With] 56 Illustrations [on 24 Plates and] 1 Plan. IV + 120 p. 8. Geneva, «Atar», [1909]. [cloth fr. 2. 50] N 7514

Doumergue, E[mile]. Iconographie calvinienne. Ouvrage dédié à l'Université de Genève par E. D', ... et suivi de deux appendices: Catalogue des portraits gravés de (Jean) Calvin par le Dr H(ector) Maillart-Gosse [et] Inventaire des médailles concernant Calvin par Eug[ène] Demole.... Avec 76 gravures dans le texte et 26 planches en phototypie. VIII + 280 p. 4. Lausanne, Georges Bridel & Cie, 1909. ([souscr. fr. 27. —, en libr.] 30. —) Nq 7515

Droz, Camille. Description exacte sur la Récolte des Plantes médicinales de nos montagnes du Jura et des Alpes (**Umschlag:* La Santé par les pl' méd'). ([Avec illustrations, vignettes et] 12 vues photographiques.) 32 p. 8. Chaux-de-Fonds, Courvoisier, [1909]. [fr.1.—] N 7250[12]

Duboux, Ernest. Contribution à l'étude de la présence d'épithélium pavimenteux dans l'utérus. Thèse Méd. Genève: No 232. [Avec 1 planche.] *Kopftitel:* Clinique obstétricale et gynécologique de l'Université de Genève.... 28 p. 8. Genève, Kündig, 1909. V Genf

Duboux, Marcel. Contribution à L'Analyse Physico-chimique des Vins. Thèse Sc. Lausanne. [Avec des figures.] *Kopftitel:* Travail de Laboratoire de Chimie-Physique de l'Université de Lausanne. 70 p. 8. Lausanne, A. Petter, 1908. V Waa

Dufour, Henri. Les limites de la science après un siècle de découvertes. Conférence donnée à Lausanne, à Berne et à Neuchâtel, en février 1902. (Extrait de la Liberté chrétienne, numéro du 15 mai 1902.) 32 p. 8. Lausanne, Georges Bridel & Cie, 1902. N 7050[11]

Dubs, Robert. Stollen und Wasserschloss s. Alliévi, Lorenzo. Allgemeine Theorie über die veränderliche Bewegung des Wassers. Berlin 1909. *

Dubs, Robert s. Alliévi, Lorenzo. Allgemeine Theorie über die veränderliche Bewegung des Wassers....

Dumas, Antoine. Chaleur spécifique des substances ferromagnétiques, alliages de fer et de nickel. Thèse Phil. [II.] Univ. Zurich. [Avec des figures.] II + 60 p. 8. Genève, Soc. générale d'imprimerie, 1909. V Zür

Dumont, Arthur. Vergleichende Untersuchungen über das Nierenbecken der Haustiere. Diss. Vet.-Med. Bern. 8 Abbildungen im Texte und 14 Abbildungen auf [4] Tafeln. *Kopftitel:* Aus dem physiologischen und histiologischen Institut der Kgl. Tierärztlichen Hochschule zu Dresden.... 63 S. 8. Dresden, Otto Franke, 1909. V Bern

Dunant, Emile. Catalogue raisonné et illustré des séries gallo-romaines du Musée épigraphique cantonal de Genève par E' D'.... Publié après sa mort par son père, ... Pierre-L[ouis] Dunant. Avec 168 clichés. (Extrait des Mémoires de l'Institut national genevois. Tome 19.) 215 p. 4. Genève, Kündig, 1909. [fr. 10.—] Nq 7516

Du Pasquier, Claude. Essai sur la nature juridique du faux en écriture. Thèse Dr. Lausanne. 180 p. 8. Lausanne, Auguste Jaunin, 1909. N 7517—V Waa

Eck, Samuel. Johann Calvin. Rede bei der C'-Feier der Universität Giessen. 38 S. 8. Tübingen, J. C. B. Mohr, 1909. (M. —.80) N 6700[25]

Eger, Georg. Das Internationale Übereinkommen über den Eisenbahn-Frachtverkehr in der Fassung des Zusatzübereinkommens vom 19. September 1906 und in Verbindung mit den einheitlichen Zusatzbestimmungen des internationalen Transportkomitees und mit dem Betriebs-Reglement des Vereins deutscher Eisenbahnverwaltungen, gültig vom 22. Dezember 1908. Kommentar von Dr. jur. G' E'.... 3., neu bearbeitete und vermehrte Aufl. [Mit 1 Formular-Beilage.] XVI + 536 S. 8. Berlin, J. Guttentag, 1909. [M. 13.—] N 7518

Egger, Augustinus. Der Klerus und die Alkoholfrage. 4. Aufl. IV + 40 S. 8. Freiburg im Breisgau, Herder, 1909. [M. —.40] N 6800[17]

Egli, Emil. Schweizerische Reformationsgeschichte. Band 1: Umfassend die Jahre 1519—1525, von E' E' †.... Im Auftrag des Zwinglivereins in Zürich hrg. von Georg Finsler.... ([Mit] Orts- und Personenregister. Bearb. von Pfarrer W[ilhelm] Wuhrmann in Elsau.) XVI + 424 S. 8. Zürich, Zürcher & Furrer, 1910. [fr. 8. —, geb. 10. —] U1

Eichhorst, Hermann. Hygiene des Herzens und der Blutgefässe im gesunden und kranken Zustande. Mit 18 Abbildungen. 2. vermehrte Aufl. ⟨4.—6. Tausend⟩. 144 S. 8. Stuttgart, Ernst Heinrich Moritz, 1906. (M. 1. 20) N 7519

Eisler, Rudolf. Wörterbuch der philosophischen Begriffe. Historisch-quellenmässig bearbeitet. 3., völlig neu bearbeitete Aufl. Liefg. 1—5 *u.* Doppel-Liefg. 6/7. VIII S. + S. 1—1086. 8. Berlin, Ernst Siegfried Mittler & Sohn, 1909. *cpl.* in 14 Lieferungen zu M. 2. 50 (oder 3 Bände M. 35. —, geb. 40. —) U3

Elzingre, Henri. Cours d'Histoire. Deuxième Livre d'histoire de la Suisse. Nouvelles leçons pratiques. Manuel illustré contenant quatre-vingts illustrations — Résumés et exercices — Tableaux de récapitulation. Ouvrage recommandé aux écoles primaires du Jura par la Direction de l'Instruction publique du canton de Berne. 3e éd. 80 p. 4. Berne, A. Francke, 1909. (fr. 1. 40) U1

Engel, J[ohann] J[acob]. Herr Lorenz Stark. (Ein Charaktergemälde.) [Mit illustriertem Titel.] IV + 144 S. 8. Basel, Verein für Verbreitung guter Schriften, Juli 1909. fr. —. 25 R

Verein für Verbreitung guter Schriften. Basel, Nr. 82.

Erismann, Huldreich Friedrich s. Gesundheitspflege. Die Gesundheits- und Wohlfahrtspflege der Stadt Zürich.

Erläuterungen und Ergänzungen zu Janssens Geschichte des deutschen Volkes. Hrg. von Ludwig Pastor. Band 6. (4 Hefte [= 3 Teile].) VI (+ *zus.* XXXIV + 335) S. 8. Freiburg im Breisgau, Herder, 1908. [M. 8. 20, geb. 9. 60] Lesesaal

Die einzelnen Hefte a. u. bes. Titeln, einzeln käuflich.

Heft 1: Siebert, Hermann. Beiträge zur vorreformatorischen Heiligen- und Reliquienverehrung. XII + 64 S. 1907. [M. 2. —] — Heft 2 und 3: Pfleger, Luzian. Martin Eisengrein ⟨1535—1578⟩. Ein Lebensbild aus der Zeit der katholischen Restauration in Bayern. XIV + 175 S. 1908. [M. 3. 60] — Heft 4: Falk, Franz. Die Ehe am Ausgange des Mittelalters. Eine kirchen- und kulturhistorische Studie. VIII + 96 S. 1908. [M. 2. 60]

Errera, Carlo. L'Ossola. Con 151 illustrazioni. 131 p. 4. Bergamo, Istituto Italiano d'Arti Grafiche, 1908. (L. 3. 50, rilegato 5. —) Nq 7520

(Collezione di Monografie illustrate. Serie I.a — Italia Artistica, N. 38. Diretta da Corrado Ricci.)

Erziehung. Pädagogische Arbeiten hrg. von Dr. Ernst Schneider.... Heft 1. 8. Bern, Gustav Grunau, 1908. [fr. 1. 25] R

s. Blauert, Paul.

Eschwege, Seligmann Bär. Der Kommentar des Immanuel ben Salomon zum Hohenliede. ⟨Wort- und Satzexegese.⟩ Ein Beitrag zur Geschichte der mittelalterlichen Bibelexegese. Nach einer Handschrift der Kgl. Hof- u. Staatsbibliothek in München, verglichen mit Handschrift 117 der Kgl. Universitätsbibliothek in Berlin. Diss. Phil. Bern. VIII + 39 + IV + 40 S. 8. Frankfurt a. M., Louis Golde, 1908. V Bern

Etat der schweizerischen Forstbeamten mit wissenschaftlicher Bildung. Aufgenommen durch das eidg. Oberforstinspektorat, nach amtlichen Angaben der Kantone, auf den 1. Januar 1909 = Etat des Agents forestiers suisses possédant des connaissances scientifiques ... au 1er Janvier 1909. 21 S. 8. Bern, Blaser & Tschanz, 1909. O

Eternod, A[uguste]-C[harles]-F[rançois]. L'œuf humain. Implantation et Gestation — Trophoderme et Placenta. Avec 1 tableau synthétique; 2 tableaux synoptiques; 4 planches lithographiées; 4 planches en noir; 1 planche synthétique; 2 planches schématiques; 20 figures dans le texte; en tout 46 figures. (Mémoire publié à l'occasion du Jubilé de l'Université de Genève, 1559—1909.) 103 p. 8. Genève, Georg & Cie, 1909. [fr. 8. —] N 7521

Ettlinger, Josef. Benjamin Constant de Rebecque. Der Roman eines Lebens. [Mit 13 Tafeln.] XVI + 324 S. 8. Berlin, Egon Fleischel & Co., 1909. [M. 5. —, geb. 6. 50] N 7522

Eulenspiegelkalender. Illustrierter (**Umschlag:* Schweizerischer) E'-K' (für das Jahr) 1910. Jahrg. 22. IV + 144 S. 8. Zofingen, Ringier & Cie. (fr. —. 60) P

Euphorion. Zeitschrift für Literaturgeschichte, hrg. von August Sauer. Ergänzungsheft 8. VI + 183 S. 8. Leipzig und Wien, Carl Fromme, 1909. (M. 4. —) R

Examen pédagogique des recrues en automne 1908. Publié par le Bureau de statistique du Département fédéral de l'Intérieur. [Avec 2 cartes.] 13* + 17 p. 4. Berne, comm. A. Francke; Impr. »Effingerhof«, Brugg, 1909. (fr. 1. 50) Oq—Qq

Statistique de la Suisse. 166e livr.

Exhortation de NN. SS. les Évêques de la Suisse aux fidèles de leurs diocèses à l'occasion de la Fête fédérale d'actions de grâces de l'année 1909. 6 p. 4. (Fribourg, Impr. de l'Œuvre de Saint-Paul, 1909.) Oq

Fäh, Adolf. Die Kunst des Mittelalters. Mit 58 Illustrationen. VIII + 135 S. 8. Regensburg, Verlagsanstalt vorm. G. J. Manz, 1909 (**Umschlag:* 1910). (M. 1. 20, geb. 1. 70) N 7523

Geschichtliche Jugend- und Volksbibliothek. Band 26....

Faesi, Robert. Zürcher Idylle. [Mit Vignetten.] IV + 109 S. 8. Zürich, Schulthess & Compagnie, 1909. [geb. fr. 3. 60]

(3. Aufl.) — | (4. Aufl.) N 7524

Familienbibliothek. Schweizer F'-B'. Nr. 91—98. *je* II + 96 S. 8. Aarburg, Burk, [1909]. *je* fr. —.25 R

Nr. 91: Aus meiner Welt. Novellen aus dem Bühnenleben von Willy Hoffmann-Courtier. (Mit zahlreichen Bildern von M[aria] Hohneck.)

Nr. 92: Blutige Diamanten. (Kriminalerzählung) von Thé von Rom [*pseud.* = Frau Theodore von Rommel]. (Mit zahlreichen Bildern von R Trache.)

Nr. 93: Das unterbrochene Lied von Eliza Orzeszko. (Aus dem Polnischen von [Frl.] St[efania] Goldenring. Mit zahlreichen Bildern von E Voigt.)

Nr. 94: Ein Zwischenfall. (Novelle) von Heinrich Köhler. (Mit zahlreichen Bildern von R Trache.)

Nr. 95: Ein geheimnisvoller Fall. Newyorker Detektivgeschichten (**Innentitel:* Detektivgeschichte) von L W Graepp. (Mit zahlreichen Bildern von Hans Stubenrauch.)

Nr. 96: Das Mädchen von Borkum und zwei andere Erzählungen von Wilhelm Fischer aus Wermelskirchen. (Mit zahlreichen Bildern von R Trache.)

Nr. 97: Pension Blühdorn. Erzählung von H[einrich] Lange. (Mit zahlreichen Bildern von M[aria] Hohneck.)

Nr. 98: Entführt. Amerikan(ische) Detektivgeschichte von L W Graepp. (Mit zahlreichen Bildern von R Trache.)

Nr. 99: Das Geheimnis des Ozeandampfers. Newyorker Detektivgeschichte von L W Graepp. (Mit zahlreichen Bildern von R Trache.)

Nr. 100: Die verschmähte Braut — Verkannt. Zwei Erzählungen von Clara Freiin von Dincklage. Mit zahlreichen Bildern von R Trache.

Fankhauser, Franz. Praktische Anleitung zur Holzmassen-Aufnahme für Unterförster, Bannwarte, Privatwaldbesitzer und Holzindustrielle. 3., neu bearbeitete und erweiterte Aufl. [Mit Figuren.] VI + 105 S. 8. Bern, Fr. Semminger, 1909. [geb. fr. 2. 25] N 7525

Faria, A(ntonio) de. Descendance de D. Antonio, prieur de Crato, XVIIIe roi de Portugal. 4. Livourne, Raphaël Giusti.

[1re éd.] ([Avec] Appendice: Notes finales [et] Documents [ainsi que 83 planches].) XIV + 340 p. 1908 (**Umschlag:* 1909). Nq 7526

2me éd. [Avec 3 planches.] IV + 74 p. 1909. Nq 7527

Feldzugserinnerungen aus dem Kriegsjahre 1809. Bearb. von Friedrich M[ax] Kircheisen, Genf. (Buchschmuckleisten von Theodor Herrmann, Hamburg.) 1.—3. Tausend. [Ausg. A.] IV + 387 S. 8. Hamburg, Gutenberg-Verlag, 1909. N 7528

([Ausg. A:] M. 6.—, geb. 7.—; [Ausg B geb. 12.—, Ausg. C geb. 20.—]) Bibliothek wertvoller Memoiren. Lebensdokumente hervorragender Menschen aller Zeiten und Völker. Hrg. ... von Dr. Ernst Schultze. Band 10.

Feller, Richard. Ritter Melchior Lussy von Unterwalden, seine Beziehungen zu Italien und sein Anteil an der Gegenreformation. 2 Bände. 8. Stans, Hans von Matt & Co., 1906—1909. N 7529

Band 1. ([Mit Akten-]Anhang.) IV + IV + 233 + *Anhang* X S. 1906. [fr. 3. 75] — Band 2. IV + 155 S. 1909. [fr. 2. 50]

Ferber, F[erdinand]. L'Aviation. Ses Débuts – Son Développement. De Crête à Crête — De Ville à Ville — De Continent à Continent. [Illustré.] 6e tirage. XII + 250 p. 8. Paris, Nancy, Berger-Levrault & Cie, 1910. (fr. 5.—) N 7530

Festschrift zur Einweihung des neuen Schulhauses der Gemeinde Schönenwerd, (18.) Juli 1909. [Illustriert.] 135 S. 8. Basel, Kreis & Co., 1909. N 7531

Fichter, Fr[iedrich]. Übungen in quantitativer chemischer Analyse. Zusammengestellt von Fr. F'. 138 S. 8. Basel, Friedrich Reinhardt, 1909. [fr. 3. —] N 7532

Fient, G[eorg]. Wegweiser zur Einführung in Gesetzes- und Verfassungskunde. Im Auftrag des hochl. Kleinen Rates des Kantons Graubünden verfasst von G. F'. 2. umgearbeitete Aufl. VIII + 176 S. 8. Chur, Jos. Casanova's Erben, 1909. [cart. fr. 3. —] N 7533

Finanzjahrbuch. Schweizerisches F'-J' 1909. Jahrg. 11. Redigiert von Dr. jur. J[acob] Steiger ..., unter Mitwirkung der Herren Dr. Traugott Geering ...; Dr. A[lbert] Meyer ...; Dr. G[eorg Gottfried] Schaertlin ...; E[rnst] Scherz ...; H[ans] Bützer.... [Mit 2 Tabellen.] XX + 518 S. 8. Bern, Neukomm & Zimmermann, 1909. [geb. Subscr. fr. 10. —, im Buchh. 12. —] Q

Fischer, Heinrich. Myeloische Metaplasie. Diss. Med. Univ. Zürich. *Kopftitel:* Hämatologische Arbeiten unter Leitung von ... Dr. O[tto] Naegeli, Zürich. II + 133 S. 8. Berlin, Julius Springer, 1909. V Zür

Fischer, Heinrich. Myeloische Metaplasie und fötale Blutbildung und deren Histogenese. Von Dr. med. H' F', Sanatorium «Untere Waid» bei St. Gallen.... VIII + 140 S. 8. Berlin, Julius Springer, 1909. [M. 4. —] N 7534

Fischer, Hermann. Schwäbisches Wörterbuch. Auf Grund der von Adelbert v[on] Keller begonnenen Sammlungen ... bearbeitet. Liefg. 27: Gewürzmüle — Grasschmelle. Im Druck vollendet den 2. August 1909. IV S. + ([Bd.] 3,) Sp. 641—800. 4. Tübingen, H. Laupp, 1909. Subskr. *pro* Liefg. M. 3. — U3

(Fischer, Leop[old] v[on].) Das alte bernische Postwesen. Ein Wort der Erinnerung. (Separat-Abzug aus dem «Berner Tagblatt» vom 5. Oktober 1909.) 8 S. 8. [Bern, Buchdr. B' T', 1909.] N 6630[9]

Fischer, Wilhelm s. Familienbibliothek, Schweizer. Nr. 96.

Fivaz, E[mile]. Historique publié à l'occasion du Jubilé du Crédit Foncier Vaudois (à Lausanne). 1859—1909. Publié par les soins du Conseil d'Administration du C[o] F' V'. [Avec 6 planches et 9 tableaux graphiques.] 174 p. 8. (Lausanne, Imprimeries Réunies S. A.,) 1909. V Waa

Flournoy, Th[éodore]. Des Indes à la Planète Mars. Étude sur un cas de Somnanbulisme avec glossolalie. 4e éd. conforme aux trois premières. Avec quarante-quatre figures dans le texte. XII + 420 p. 8. Genève, Atar; Paris, Fischbacher, [1909]. (fr. 8. —) N 7535

Förster, Fr[iedrich] W[ilhelm]. Cristianesimo e Lotta di classe. [Pel] Dr. Fr. W. F'.... Versione italiana del Dr. Luigi Enrico Bongioanni. 395 p. 8. Torino, Società Tipografico-Editrice Nazionale, 1909. (L. 4. —) N 7536

Foerster, Fr[iedrich] W[ilhelm]. Schule und Charakter. Beiträge zur Pädagogik des Gehorsams und zur Reform der Schuldisziplin. 8. Zürich, Schulthess & Co., 1909. [fr. 3. 80]

6., vermehrte Aufl. 239 S. —
7. und 8. vermehrte Aufl. 240 S. N 7537

Foerster, Fr[iedrich] W[ilhelm]. Sexualethik und Sexualpädagogik. Eine neue Begründung alter Wahrheiten. 2., vermehrte Aufl. XVI + 239 S. 8. Kempten und München, Jos. Kösel, 1909. [M. 2. 40, geb. 3. —] N 7538

Förster, Fr[iedrich] W[ilhelm]. Il vangelo della vita. Libro pei grandi e pei piccini. [Pel] Dott. Fr. W. F'.... Unica traduzione autorizzata. 2a ed. italiana accuramente rifatta e notevolmente accresciuta (*Umschlag: 2a Ed. accresciuta e rifatta in 2 volumi) a cura del Dott. L[uigi] E[nrico] Bongioanni. 8. Torino, Società Tipografico-Editrice Nazionale, 1909. (*a* L. 2. —) N 7539

Volume 1°: La mia educazione. 311 p.
Volume 2°: Il nostro amore. 209 p.

Fogazzaro, Antonio. Pereat Rochus et autres nouvelles. Traduites de l'italien avec l'autorisation de l'auteur. VIII + 347 p. 8. Lausanne, Payot & Cie, 1909. (fr. 3. 50) N 7540

Forel, Auguste. Etica Sessuale, con un' Appendice: Esempi di conflitti etici e sessuali presi dalla vita [per] Prof. Dott. Augusto F'. Versione dal tedesco del Dott. Antonio Hochegger. [Copertina illustrata.] IV + 78 p. 8. Torino, Fratelli Bocca, 1909. (L. 2. —)

(Piccola Biblioteca di Scienze Moderne. Nr 160.) N 7541

Forrer, L[eonhard]. Biographical Dictionary of Medallists, Coin-, Gem-, and Seal-Engravers, Mint-Masters, &c., Ancient and Modern, with References to their Works, B. C. 500—A. D. 1900. Compiled by L. F'.... Volume 4 (M—Q). [With Illustrations and 1 Plate.] IV + 726 p. 8. London, Spink & Son Ltd, 1909. [bound £ 1/10/—]

Edition limited to 300 copies. U1

Fränkel, Jonas. Marginalien zu Goethes Briefen an Charlotte von Stein. Von J' F' (Bümpliz b. Bern). II + 28 S. 8. Jena, Eugen Diederichs, 1909. [M. 1. —] N 7300[3]

Freimark, Hans. Von Suchern und Strebern. ⟨Hierzu sieben Abbildungen nach photographischen Aufnahmen.⟩ 8. N 7050[12]

In: Arena. Herausgeber Rudolf Presber. (Jahrg.) 1909/10, Heft 2. (Berlin, Verlag «Arena».) M. —. 80. S. 185—192.

Frey, Adolf. Conrad Ferdinand Meyer. Sein Leben und seine Werke. 2., durchgesehene Aufl. ⟨3. Tausend⟩. VIII + 410 S. 8. Stuttgart und Berlin, J. G. Cotta Nachfolger, 1909. [M. 6. —, geb. 7. —] N 7542

Frey, C[aroline]. Ernstes und Heiteres, wie es im Leben vorkommt. Gesammelt von C. F'. 864 S. 8. Yverdon, Albert Studer, [1909]. [fr. 4. —] N 7543

Frey, Jacob. Der Diebsbann — Der Schützenacker. Erzählungen von Jakob F'. [Mit illustriertem Titel.] IV + 96 S. 8. Zürich, Verein für Verbreitung guter Schriften, Februar 1909. fr. —. 20 R

Verein für Verbreitung guter Schriften. Zürich, Nr. 73.

Friedmann, Ludwig. Beiträge zur Kenntnis der Ammoniumphosphorvanadinmolybdate. Diss. Phil. Bern. II + 77 S. 8. (Wien, Selbstverlag des Verfassers, Druck von Alfred Raftl, 1909.) V Bern

Fuhrmann, Manfred. Diagnosi e prognosi delle malattie mentali. Breve compendio del Dott. Manfredo F'.... Traduzione del Dott. Bruno Manzoni, ... Mendrisio. [Con figure e facsimili.] VIII + 318 p. 8. Milano, Società Editrice Libraria, 1908. ([leg.] L. 5.50) N 7544

Fulliquet, Georges. Le Problème de la Souffrance. Essai d'apologétique moderne. (Mémoire publié à l'occasion du Jubilé de l'Université de Genève, 1559—1909.) 131 p. 8. Genève, Georg & Cie, 1909. [fr. 4. —] N 7545

Galiffe, (Jacques-Augustin). Notices généalogiques sur les familles genevoises. Tome 4. 2me éd. complétée et entièrement remaniée par Aymon Galiffe. XII + 557 p. 8. Genève, A. Jullien, 1908. [fr. 15. —] N 7546

Seulement les tomes 2 et 4 ont paru en nouvelle édition.

Gautier, Jean-Antoine. Histoire de Genève des origines à l'année 1691. Tome 7e: De l'année 1609 à l'année 1671. VI + 541 p. gr.-8. Genève, Soc. générale d'imprimerie, 1909. [fr. 10. —] U1

Gebete auf den vaterländischen Dank-, Buss- und Bettag, ... auf Sonntag den 19. September 1909 in der gesamten Eidgenossenschaft angeordnet.... 20 S. 8. Zürich, Zürcher & Furrer, 1909. O Zür

Gebete, welche am Eidgenössischen Dank-, Buss- & Bettag den 19. September 1909 in den reformierten Kirchen des Kantons Baselland ... zu halten sind. 10 S. 8. Sissach, Eduard Loosli, 1909. O BasL

(Geigy, Alfred.) Die Statistisch-volkswirtschaftliche Gesellschaft von Basel. 1870—1909. II + 59 S. 8. Basel, Birkhäuser & Dubi, 1909. [fr. —. 70] V Bas

Geschichte der Gesellschaft zur Beförderung des Guten und Gemeinnützigen in Basel. 132. Jahr. 1908. LXIV + 412 S. 8. Basel, Schweighauser, 1909. R

Geschichten und Lehren der Heiligen Schrift für die Jugend. 19. Aufl. Mit einem Kärtchen von Palästina. XIV + 264 S. 8. Aarau, H. R. Sauerländer & Co., 1909. [geb. fr. 1. 60] N 7547

Geschichtsblätter. Freiburger G', hrg. vom deutschen geschichtsforschenden Verein des Kantons Freiburg. Jahrg. 15. [Mit 1 Tafel.] IV + XIV + 201 S. 8. Freiburg i. Ue., Universitäts-Buchh., 1908. [fr. 4. —] P

Gesundheitspflege. Die Gesundheits- und Wohlfahrtspflege der Stadt Zürich. Von den städtischen Behörden dargebotene Festschrift (**Umschlag:* F° gewidmet von der Stadt Z'). Im Auftrage des Ortsausschusses redigiert von Dr. [Huldreich] F[riedrich] Erismann.... [Mit Illustrationen, 5 Tafeln, 5 Karten und Plänen, sowie 4 graphischen Tabellen.] *Kopftitel:* Deutscher Verein für öffentliche Gesundheitspflege. 34. Versammlung, Zürich 1909. VIII + 524 S. 8. Zürich, Berichthaus, 1909. [geb. fr. 6. —] O Zür

Gilardi, Pasq[uale]. Ul Paes da Brè e La Funicolar. Lavoro poetico dialettale. 48 p. 8. Como, Società editrice Roma, 1908. (fr. —.55) N 7548

Giran, Etienne. Christianisme et Liberté. 4e mille. 60 p. 8. Saint-Blaise, Suisse, Foyer Solidariste, 1909. (fr. —. 75) N 7549

Gmelin, [Leopold, und] Kraut, [Carl]. G'-Kraut's Handbuch der anorganischen Chemie. Unter Mitwirkung hervorragender Fachgenossen Hrg. von C(arl) Friedheim, o. ö. Professor an der Universität Bern. 7. gänzlich umgearbeitete Aufl. Band 2, Abteilung 2: Baryum, Strontium, Calcium, Magnesium, Beryllium, Aluminium, bearb. von Dr. Fritz Ephraim, ... Bern; — Die kristallographischen Angaben von Dr. H Steinmetz, ... München. XXXVI + 726 S. 8. Heidelberg, Carl Winter, 1909. (M. 28. —, geb. 31. —) U3

Gobat, Serge. Le sort de la propriété publique et privée en temps de guerre et spécialement la situation de la Banque nationale suisse. Thèse Dr. Berne. 76 p. 8. Delémont, Boéchat & Cie, 1909. N 7551--V Bern

Godet, Marcel. La vie de Neuchâtel au milieu du XVIIe siècle d'après des papiers inédits. Extrait du Musée neuchâtelois, Novembre-Décembre 1908. [Avec 1 portrait hors texte.] 24 p. 4. Neuchâtel, Wolfrath & Sperlé, 1909. Nq 7400[1]

Godet, Sophie s. Dame. La D' à la Décoration.

Gotthelf, Jeremias. Die Höllenfahrt. Eine alte Geschichte zu neuer Erbauung. Hrg. von der Freien Lehrervereinigung für Kunstpflege in Berlin. [Mit illustriertem Umschlag.] 16 S. gr.-8. Reutlingen, Ensslin & Laiblin, [1909]. (M. —. 10) Nq 7200[6]

(Bunte Bücher. N= 20.)

Graepp, L W s. Familienbibliothek, Schweizer. Nr. 95. 98. 99.

Grimm, Robert. Der Kampf der Unternehmerverbände in der Schweiz und die Gewerkschaften. IV + 67 S. 8. Zürich, Buchh. des Schweiz. Grütlivereins, 1909. (fr. 1. —) Q

Sozialpolitische Zeitfragen der Schweiz.... Heft 2/3.

Grob, H[einri]ch. Vortrag über die Finanzierung einer eidgenössischen Altersversicherung durch ein Schweizerisches Hypothekar- oder Gültenmonopol in Konkurrenz mit einer entsprechenden Verkehrswertsteuer bis zur Höhe der Belehnungsgrenze im Entbehrungsfalle einer Hypothek. 11 S. 8. Oerlikon, Cd. Meyer, 1909. N 6800[18]

Grossmann, M[arcel]. Über den Aufbau der Geometrie. [Mit Figuren.] Separatabdruck aus der «Schweiz. Pädagog. Zeitschrift», Heft 5, Jahrg. 1909. 16 S. 8. [Zürich, Orell Füssli.] N 6680[15]

Grunau, Gustav. (Treue und Ehre:) Zwei schweizerische militärische Verdienstmedaillen. [Mit 1 Tafel.] (Separatabdruck aus der «Revue suisse de numismatique», Band 15. Heft 2.) II + 197 S. 8. Bern, Gustav Grunau, 1909. [fr. 4. —] N 7552

Gruner, P[aul]. Gottesglaube und Naturgeschehen. Vortrag, gehalten von Dr. P. G', ... an der deutschen christlichen Studenten-Konferenz in Wernigerode, August 1909. 23 S. 8. Bern, A. Francke, 1909. [fr. —. 60] N 7350[3]

Gruner, P[aul]. Die Voraussetzungen und die Methoden der exakten Naturforschung. Sonderabdruck aus dem 21. Jahrg. der illustrierten naturwissenschaftlichen Monatsschrift «Himmel und Erde». II S. + S. 289—300. gr-8. Leipzig und Berlin, B. G. Teubner, 1909. [M. —. 50] Nq 7200[7]

Gschwind, (R[osa]). 550 Kochrezepte. 6. revidierte Aufl. [Mit 1 Figur und 1 Porträt-Tafel.] XXIV + 215 S. 8. Bern und Basel, K. J. Wyss, 1909. [cart. fr. 2. —] N 7553

Guide de L'Instruction Publique à Genève. Avec des vues des principaux établissements scolaires [et d'autres illustrations]. Publié par l'Association des Intérêts de Genève.... (4e éd.) 32 p. 8. Genève, «Atar» S. A., 1906. O Genf

Gutzeit, A[braham]. Synthese des 3'-Oxyflavonols. Diss. Phil. Bern. 38 S. 8. Bern, W. Wälchli, 1909. V Bern

Guyer, Ernst. Kommentar zum schweizerischen Bundesgesetz betreffend die Erfindungspatente ⟨vom 21. Juni 1907⟩. XVI + 188 S. 8. Zürich, Albert Müller, 1909. [geb. fr. 4.50] N 7554

Hadorn, W[ilhelm]. Calvins Bedeutung für die Geschichte und das Leben der protestantischen Kirche. 24 S. 8. Neukirchen ..., Buchh. des Erziehungsvereins, [1909]. [M. —. 35] N 7350[4]

Häberlin, H[ermann]. Die Ethik des Geschlechtslebens. 32 S. 8. Berlin, Franz Wunder, 1908. (M. —. 50) N 7766

Hagelberg, F[ranz], und Fümm, S[imon]. Die Kirche zu St. Johann in Davos-Platz. Mit 5 Illustrationen und farbigem Kirchenplan [auf 3 Tafeln]. Beilage zum Jahresbericht der Gewerblichen Fortbildungsschule Davos, 1908/1909. 31 S. 8. Davos, Buchdr. Davos A.-G., 1909. V Gr

Handwörterbuch der Schweizerischen Volkswirtschaft, Sozialpolitik und Verwaltung. Hrg. von Dr. jur. N[aum] Reichesberg.... Liefg. 96—104 = Band 3 ⟨Liefg. 34—42⟩: Tier- und Pflanzenschutz ... — ... Versicherungswesen.... *je* IV S. + S. 1041—1328. 8. Bern, Verlag Encyklopädie, 1909. [à fr. 1. —] U2

Hanhart, H[einrich], und Waldner, A[ugust]. Tracirungs-Handbuch für die Ingenieurarbeiten im Felde bei der Projektierung und dem Bau von Eisenbahnen und Wegen. Mit Holzschnitten. 3. unveränderte Aufl. VIII + 379 S. 8. Berlin, Wilhelm Ernst & Sohn, 1909. [geb. M. 4. —] N 7555

Hansjakob, Heinrich. Alpenrosen mit Dornen. Reiseerinnerungen. (Kopfleisten und Vignetten nach Zeichnungen von C[urt] Liebich.) 444 S. 8. Stuttgart, Adolf Bonz & Comp., [1909]. [M. 2. —, geb. 3. —] N 7556

Reiseerinnerungen [von] H' H'. Volksausgabe. Band 4....

Harnack, Adolf. Il Monachismo. Le Confessioni di S. Agostino e il discorso sulle relazioni che passano tra la storia ecclesiastica e la storia universale [di] Adolfo H'.... Prima traduzione dal tedesco del Prof. D[omenico] Battaini. [Copertina illustrata.] 257 p. 8. Piacenza, Società Editrice (Libraria) Pontremolese (**Rücken:* Soc' Ed' Apuana), 1909. (L. 4. —) N 7557

(Biblioteca del Pensiero Religioso Moderno. N° 2.)

Hauri, Johannes. Die Religion, ihr Wesen und ihr Recht. Populäre religionsgeschichtliche Vorträge. VIII + 392 S. 8. Berlin-Zehlendorf ⟨Wsb.⟩, Conrad Skopnik, 1909. (M. 4. —, geb. 5. —) N 7558

Hauri, N[athanael]. Die modernen Sexualtheorien und die christliche Ehe. 65 S. 8. St. Gallen, Fehr, 1909. [fr. 1. 20] N 7559

Hausfrauenkalender. Schweizerischer H'-K' Nebst Haushaltungsbuch für das Jahr 1910. Jahrg. 18. [Illustriert.] [IV + 88 S.] 4. Grüningen, J. Wirz. fr. —. 40 P

Hausfreund. Der H'. Kalender für das Schweizer-Volk. 1910. [Mit Illustrationen und 1 Tafel.] IV + 128 S. 4. Bümpliz, Benteli A.-G. fr. —. 40 P

Heer, J[acob] C[hristoph]. Führer für Luzern, Vierwaldstättersee und Umgebung. Hrg. von der Offiziellen Verkehrs-Kommission Luzern. Textbearbeitung von J. C. H'. Mit Panorama und Alpenzeiger von Luzern, zahlreichen Illustrationen von Gebr. Wehrli, Hirsbrunner, Götz etc., Stadtplan u. Karte vom Vierwaldstätter See, Routen- u. Terrain-Karte (**Umschlag:* Andenken. Offiz. Verkehrsbureau, Luzern). 8. Luzern, C. J. Bucher. [fr. 1. —]

17., verbesserte Aufl. 1908. 190 S. N 7560
18., verb' Aufl. 1909. 184 S. N 7561

Heer, J[acob] C[hristoph]. Guide to Lucerne, the Lake, and its Environs. With numerous Illustrations by Gebr. Wehrli, Hirsbrunner, Goetz &c., &c., [Panorama,] Plan of the City, Map of the Lake of Lucerne, Road Maps, &c. By J. C. H'. Issued by the Official Committee of Local Development, Lucerne (**17th Ed., Umschlag:* Souvenir. Official General-Enquiry Office, Lucerne). 8. Lucerne, H. Keller. [fr. 1. —]

17th Ed. 1908. 192 p. N 7562
18th Ed. 1909. 191 p. N 7563

Heer, J[acob] C[hristoph]. Lucerne, le Lac des Quatre-Cantons et leurs (**Umschlag:* ses) Environs. Guide publié par la Commission du Bureau Officiel de Renseignements. Texte élaboré par J. C. H'. Avec Panorama, nombreuses Illustrations par Wehrli Frères, Hirsbrunner, Goetz etc., Plan de la ville, Carte du Lac des Q'-C', Carte routière et topographique (**18e éd. Umschlag:* Souvenir. Bureau Offic. de Renseignements, Lucerne). 8. Lucerne, Raeber & Cie.
17e éd. 1908. 187 p. [fr. 1.—] N 7564
18e éd. 1909 184 p. [fr. 1.—] N 7565

Hegi, Gustav. Illustrierte Flora von Mittel-Europa. Mit besonderer Berücksichtigung von Deutschland, Oesterreich und der Schweiz. Zum Gebrauche in den Schulen und zum Selbstunterricht. Band 2: (Monocotyledones, Teil 2. Von Dr. G' H'...; [mit Tafel 42—76,] gemalt unter künstlerischer Leitung von Dr. Gustav Dunzinger ...). 405 S. gr.-8. München, J. F. Lehmann, [1908—1909]. [M. 17.—, geb. 20.—] U1

[vollständig in 6 Bänden, *resp.* in 70 Liefg., à M. 1.—]

Heierli, J[acob]. Das Kesslerloch bei Thaingen. Von Dr. J. H'..., unter Mitwirkung der Herren Prof. Dr. [Carl] Henking, Prof. Dr. C[arl] Hescheler, Prof. J[acob] Meister, Dr. E[rnst] Neuweiler und anderer Forscher. Mit 32 Tafeln [nebst Tafel-Erklärungen] und 14 Textillustrationen. II + VI + 215 [+ *Tafel-Erklärungen* 64] S. 4. Zürich, Druck Zürcher & Furrer, 1907. [fr. 25.—] Rq

Neue Denkschriften der Schweizerischen Naturforschenden Gesellschaft.... Band 43.

Heim, Alb[ert]. Das Geschlechtsleben des Menschen vom Standpunkte der natürlichen Entwicklungsgeschichte. Vortrag, gehalten am 13. und 23. Februar 1900 vor der männlichen studierenden Jugend beider Hochschulen ... in Zürich. 4. fast unveränderte Aufl. 17.—20. (**Umschlag:* 21.) Tausend. VI + 34 S. 8. Zürich, Albert Müller, 1908. [fr. —.50] Q

Druckschriften der akademischen Vereinigung «Ethos», Zürich. Heft 1.

Heimkalender. Schweizer H'-K'. Volkstümliches Jahrbuch für 1910. Jahrg. 3. Herausgeber: Oskar Frei, Höngg und Alt-St. Johann; unter Mitarbeit von Dr. Albert Baur, Zürich, ... [und] Dr. Eugen Ziegler, Lenzburg. [Mit Illustrationen und Tafeln.] VI + 180 + *Tafeln* XVI S. 8. Zürich, Arnold Bopp. fr. 1.25 P

Heine, Edmund. Untersuchungen über das dritte Augenlid der Haustiere. Diss. Vet.-Med. Bern. Mit 13 Abbildungen [auf 4 Tafeln]. *Kopftitel:* Aus dem Physiologischen und Histologischen Institut der Königl. Tierärztlichen Hochschule zu Dresden.... 66 S. 8. Dresden, Otto Franke, 1909. V Bern

Heinemann, Franz. Alt Luzern. Ein kunstgeschichtlicher Führer. [Mit Illustrationen und 2 Tafeln.] II + 71 S. quer-8. Luzern, E. Goetz, [1909]. [geb. fr. 3.—] N 7566

Hempel, Alfred. Über Altersveränderungen an der Fundusdrüsenregion des Pferdemagens. Diss. Vet.-Med. Bern. Mit 4 Tafeln. II + 41 S. 8. Bern (Wilh. Klemich & Co, Dresden,) 1908. V Bern

Henne am Rhyn, Otto. Allgemeine Kulturgeschichte von der Urzeit bis auf die Gegenwart. Von O' H'-Am (*Band 7 u. 8:* am) Rhyn. 8 Bände [mit Beiheft:] Generalregister.... 8. Leipzig, Otto Wigand, 1877—1908. N 7567

Band 1: Die Urzeit und die morgenländischen Völker bis zum Verluste ihrer Selbständigkeit. — *A. u. d. T.:* Kulturgeschichte der U' und der m' Völker bis zum Verl' ihrer S'. XXIV + 571 S. 1877. [M. 9. —]

Band 2: Die Hellenen und Römer und ihr Machtgebiet. — *A. u. d. T.:* Kulturgeschichte der H' und R' und ihres Machtgebietes bis zum Siege des Christentums. XVI + 572 S. 1877. [M. 9. —]

Band 3: Das Mittelalter. — *A. u. d. T.:* Kulturgeschichte des Mittelalters. Vom Auftreten der nordeuropäischen Völker bis zum Wiederaufleben der Wissenschaften. XX + 586 S. 1877. [M 9. —]

Band 4: Das Zeitalter der Reformation. 2. umgearbeitete Aufl. — *A u. d. T.:* Kulturgeschichte des Zeitalters der R'. Vom Wiederaufleben der Wissenschaften bis zum Ende der Religionskriege. XIV + 598 S. 1878 (**Umschlag:* 1879). [M. 9. —]

Band 5: Das Zeitalter der Aufklärung. 2. umgearbeitete Aufl. — *A. u. d. T.:* Kulturgeschichte des Zeitalters der A'. Vom Ende der Religionskriege bis zum Ausbruche des Revolutionsgeistes.... XIV + 632 S. 1878 (**Umschlag:* 1879). [M. 9. —]

Band 6: Die neueste Zeit. 2 umgearbeitete Aufl. — *A. u. d. T.:* Kulturgeschichte der neuesten Z'. Vom Ausbruche des Revolutionsgeistes ... bis auf die Gegenwart. XVI + 686 S. 1879. [M 9. —]

[Beiheft] *u. d. T.:* Generalregister über alle sechs Bände. 103 S. 1879. [M. 2. —]

Band 7: Die jüngste Zeit. — *A. u. d. T.:* Kulturgeschichte der jüngsten Z'. Von der Errichtung des Deutschen Reiches bis auf die Gegenwart. XII + 612 S. 1897. [M. 9. —]

Band 8: Die Kultur im Übergange vom 19. zum 20. Jahrhundert. — *A. u. d. T.:* Die K' im Üb' vom neunzehnten zum zwanzigsten Jahrh'. XII + 324 S. 1908. [M. 10. —]

Herzog, Carl. Zur Elektrolyse der Carbonsäuren. Diss. Phil. [II.] Univ. Zürich. 50 S. 8. Zürich, Gebr. Leemann & Co., 1909. V Zür

Hess, Clemens. Über die Periodizität der Gewitter. ⟨Vorläufige Mitteilung.⟩ Sonderabdruck aus Heft 18 der Mitteilungen der Thurg. Naturf. Gesellschaft. 16 S. 8. [Frauenfeld, Huber & Co., 1908.] N 6680[16]

Heuss, Alfred. Johann Sebastian Bachs Matthäuspassion. [Mit Notenbeispielen.] VIII + 166 S. 8. Leipzig, Breitkopf & Härtel, 1909. [M. 2. —, geb. 3. —] N 7568

Heusser, Theodor. Evangelienharmonie. Die heiligen vier Evangelien übersetzt, chronologisch zusammengefügt und mit textkritischen, sprachlichen und sachlichen Erklärungen versehen. 2 Bände. 8. Gütersloh, C. Bertelsmann, 1909. [*zus.* M. 10. —] N 7569

Band 1. [Mit 1 Illustration.] XXIV + 232 S. — Band 2. II + 421 S.

Hirszowicz, S(ophie Sara). Experimentelle Beiträge zur Analyse des Reproduktionsvorganges. Diss. Phil. I. Univ. Zürich. 72 S. 8. Zürich-Selnau, Gebr. Leemann & Co., 1909. V Zür

Hirzel, Heinrich. Zur Kenntnis der intrauterinen Entwickelung von Salamandra atra. Diss. Phil. [II.] Univ. Zürich. Mit 3 Tafeln. (Abdruck aus der Jenaischen Zeitschrift für Naturwissenschaft. Bd. 45. N. F. 38. Heft 1. 1909.) II + 56 S. 8. Jena, Gustav Fischer, 1909. V Zür

Hitzig, Hermann Ferdinand. Die Herkunft des Schwurgerichts im römischen Strafprozess. Eine Hypothese. II + 58 S. 8. Zürich, Orell Füssli, 1909. [fr. 2. —]. N 7767

Hochschulkalender. Schweizerischer H'-K' = Almanach universitaire suisse. Hrg. vom = Publié par Verlag der «Academia», Gebr. Leemann & Co., mit gefl. Unterstützung der h. Rektorate der Schweizerischen Universitäten u. der Direktion des eidg. Polytechnikums = avec le concours de M.M. les Recteurs des Universités.... 5. Ausg. = 5e éd.: Winter-Semester 1909/10 Semestre d'hiver. [Mit 1 Porträt-Tafel und illustriertem Umschlag.] XVI + 184 (+ *zus.* 116) S. 8. Zürich, Gebr. Leemann & Co., 1909. fr. —.50 V

Höffding, Harald. Filosofia della Religione. Prima traduzione italiana con permesso dell' autore, del Prof. D[omenico] Battaini e della Sig. Pia Cremonini. Versione eseguita sull' edizione inglese. [Copertina illustrata.] VIII + 388 p. 8. Piacenza, Società Editrice Pontremolese, 1909. (L. 10. —) N 7570

Biblioteca del Pensiero Religioso Moderno. Serie 2, Num. 1.

Hoerni, Conrad. Die Zangengeburten der zürcherischen Universitäts-Frauenklinik in den Jahren 1888—1907. Diss. Med. Zürich ... von K' H'.... *Kopftitel:* Aus der zürcherischen Universitäts-Frauenklinik.... 61 S. 8. Andelfingen, W. Hepting, 1909. V Zür

Hoessli, Hans. Zur Behandlung der Appendizitis, mit Rücksicht auf den begleitenden und nachfolgenden Darmverschluss, sowie auf die Dauer des Krankenlagers. Diss. Med. Basel. 49 S. 8. Basel, Friedrich Reinhardt, 1909. V Bas

Hoffmann-Krayer, Eduard. Gypsies in Basle. Communicated by Professor E' H'-K'. (Reprinted from the Journal of the Gypsy Lore Society, April 1909.) II + 2 p. 8. (Liverpool.) N 7050[13]

Hoffmann-Krayer, Ed[uard]. Wege und Ziele schweizerischer Volkskunde. Vortrag, gehalten an der 13. Generalversammlung der Schweiz. Gesellschaft für Volkskunde in Heiden. Sonderabdruck aus dem Schweiz. Archiv für Volkskunde Band 12. II + 21 S. 8. Basel, Verlag der Schweiz. Gesellschaft für Volkskunde, 1908. N 7050[14]

Hoffmann-Courtier, Willy s. Familienbibliothek, Schweizer. Nr. 91.

Holder, Carl. Beiträge zur Geschichte der Amortisationsgesetzgebung unter der Regierung der Kaiserin Maria Theresia ⟨1740—80⟩. Von Prof. Dr. K' H' in Freiburg ⟨Schweiz.⟩ ([Sep.-Abdr. aus:] Archiv für Kirchenrecht. [Band] 84.) S. 283—298. 8. [Mainz, F. Kirchheim, 1904.] N 6480[9]

Holder, C[arl]. Études sur L'Histoire du droit fribourgeois par Prof. Dr Ch. H'. (1. L'origine des Constitutions municipales au moyen-âge. — Le droit municipal des Zæhringen et les premières chartes de Fribourg; 2. Abrégé de l'histoire des Constitutions fribourgeoises.) 45 p. 8. Fribourg, Impr. catholique suisse, 1900 (**Umschlag:* 1901). N 7150[10]

Holder, Carl. Das Landrecht von Jaun. Ein Beitrag zur Freiburger Rechtsgeschichte von Dr. K' H'.... [Sep.-Abdr. aus: Freiburger Geschichtsblätter, Jahrg. 9.] II + 75 S. 8. Freiburg ⟨Schweiz⟩, Gebrüder Fragnière, 1902. N 7768

Holl, Carl. Johannes Calvin. Rede zur Feier der 400. Wiederkehr des Geburtstages Calvins gehalten ... zu Berlin am 10. Juli 1909 von D. K' H'.... Erweiterte und mit Anmerkungen versehene Ausgabe. IV + 59 S. 8. Tübingen, J. C. B. Mohr, 1909. (M. —.80) N 7571

Holtermann, Carl. (S[imon]) Schwendeners Vorlesungen über mechanische Probleme der Botanik, gehalten an der Universität Berlin. Bearb. und hrg. von Dr. C' H', Professor in Berlin. Mit dem Bildnis Sch' [Tafel] und 90 Textfiguren. VI + 134 S. 8. Leipzig, Wilhelm Engelmann, 1909. [M. 3.60] N 7572

Holzapfel, P. Heribert. Handbuch der Geschichte des Franziskanerordens. XXII + 732 S. 8. Freiburg im Breisgau, Herder, 1909. [M. 9.50, geb. 11.50] Lesesaal

Hortzschansky, Adalbert. Bibliographie des Bibliotheks- und Buchwesens. Bearbeitet von A' H'. ... Beiheft ... zum Zentralblatt für Bibliothekswesen. 8. Leipzig, Otto Harrassowitz. Bibl.

Jahrg. 3: 1906. B' 32 zum Z' für B'. X + 160 S. 1907. (M. 8.—)
Jahrg. 4: 1907. B' 34 zum Z' für B'. X + 172 S. 1908. (M. 8.—)
Jahrg. 5: 1908. B' 36 zum Z' für B'. VIII + 159 S. 1909. [M. 7.—]

Hortzschansky, Adalbert. Die Königliche Bibliothek zu Berlin. Ihre Geschichte und ihre Organisation. Vier Vorträge im Auftrage der Generalverwaltung gehalten. VI + 76 S. 8. Berlin, Königliche Bibliothek — *Aufdruck:* Behrend & Co. —, 1908. [geb. M. 1.—] Bibl.

[Hostettler, Johann.] Lied eines nach Amerika Ausgewanderten. [Neudruck.] 8 S. 8. (Thun, Eugen Stämpfli, [1906].) [fr. —.20] N 7300[4]

Hoth, Bernhard. Ein Beitrag zur Lehre der Ausblutung bei verschiedenen Schlachtmethoden. Diss. Vet.-Med. Bern. Separatabdruck aus Freytag, «Abhandlungen» Heft 1, Band 1. *Kopftitel:* Aus dem bakteriologischen Laboratorium des Schlachthofes zu Berlin.... 36 S. 8. Magdeburg, Leistner & Drewfs, 1908. V Bern

Hotz, Rudolf. Schweizer Bürgerkunde. Kleines Handbuch des für den Schweizerbürger politisch Wissenswerten. Verfasst von Dr. R' H'. VI + 274 S. 8. Zürich, Schulthess & Co., 1910. [geb. fr. 3.90] N 7573

(Howald, Carl *II*, und Sterchi, J[acob].) Karl Howald, gew. Pfarrer in Sigriswyl, 1796—1869 (von K' H', Sohn). — Karl Howald, gew. Kirchmeier in Bern, 1834—1904 (von J. St', Oberlehrer). [Mit Porträt-Tafel.] Sonderabdruck aus der «Sammlung bernischer Biographien»... . [Band 5, Liefg. 4.] II + 20 S. 8. (Bern, K. J. Wyss, 1904.) N 7450[10]

Huber, P. Bonifacius. Einfluss der Selbstinduktion auf die Spektren von Metallen und besonders von Legierungen. Diss. Math.-Naturw. Freiburg ⟨Schweiz⟩. [Mit 13 Tabellen.] 41 S. 8. Altdorf, Huber, 1909. V Fr

Huber, Carl. Praktische Bürgerkunde oder Anschauliche, mit über 100 Beispielen aus dem wirklichen Amtsleben versehene Darstellung der Wirksamkeit unserer Behörden in: Gemeinde, Bezirk, Kanton und Bund. Für die Jungbürgerschaft dargestellt. 2., neugestaltete Aufl. [Illustriert.] 144 S. 8. St. Gallen, Huber-Mäder, (1908). [fr. 1. 80] N 7574

Huber, Max. Schweizerische Wasserwirtschaft und internationales Recht. Separat-Abdruck aus der «Schweizerischen Wasserwirtschaft», [Jahrg. 1, 1908/09, №. 4—6]. 25 S. 8. Zürich, Buchdr. Züricher Post, 1909. N 7150[11]

Hulliger, Em[ile]. La Comptabilité simple et sa raison d'être. (Travail présenté à l'Assemblée générale des professeurs des Ecoles de Commerce suisses à Berne.) 15 p. 8. Neuchâtel, Delachaux & Niestlé, S. A., 1909. [fr. —. 50] N 6630[10]

Hunziker, Rudolf. Zur Musikgeschichte Winterthurs. (Mit acht Bildern [Tafeln].) Separatabzug aus dem Festheft zur zehnten Tagung des Vereins Schweizerischer Tonkünstler, Winterthur 26. und 27. Juni 1909. 54 S. 8. Winterthur, Geschwister Ziegler, 1909. N 7575

Huonder, Anton, S. J. Der einheimische Klerus in den Heidenländern. Mit 32 Abbildungen [wovon 27 auf 12 Tafeln]. X + 312 S. 8. Freiburg im Breisgau, Herder, 1909. [M. 4. 20, geb. 5. —] N 7576
Missions-Bibliothek. (Band 2.)

Jahrbuch 1909 der Sekundarlehrerkonferenz des Kantons Zürich. 5. Diskussionsvorlage. II + IV + 263 S. 8. Töss, Buchdr. T': Walter & Gremminger, 1909. R

Jahrbuch des Schweizerischen Rudersports ... 1908 s. Annuaire Suisse de l'Aviron.

Jahrbuch. 38. J' des Vereins schweiz. Gymnasiallehrer. II + 94 S. 8. Aarau, H. R. Sauerländer & Co., 1909. [fr. 2. —] R
Forts. von: ... Jahresheft des V' schweiz. Gymn'. Aarau... .

Jahrbuch. Politisches J' der Schweizerischen Eidgenossenschaft. Hrg. von Dr. Carl Hilty.... Jahrg. 23. 1909. ([Mit Anhang:] Alphabetisches Generalregister der 23 Jahrgänge des politischen Jahrbuches. 1886—1909.) VI + 726 S. 8. Bern, K. J. Wyss, 1909. [fr. 10. —, geb. 13.—] Q

Jahrbuch. Statistisches J' der Schweiz. Hrg. vom Statistischen Bureau des eidg. Departement des Innern. Jahrg. 17, 1908 = Annuaire statistique de la Suisse. Publié par le Bureau de statistique ... fédéral.... 17e année, 1908. II + 390 S. 8. Bern, Buchdr. Stämpfli & Cie., Komm. A. Francke, 1909. [fr. 6. —, geb. 7. —] Oq—Lesesaal

Schweizerische Statistik. Liefg. 165 = Statistique de la Suisse. 165e livr.

Jahresbericht des Bündnerischen Lehrervereins. Jahrg. 27. Hrg. vom Vorstand des Vereins. 190 S. 8. Chur, Manatschal Ebner & Cie., 1909. [fr. 2. —] R

Jegerlehner, J[ohann]. Aroleid. Aus dem Leben eines Bergpfarrers. [Mit illustriertem Umschlag.] 264 S. 8. Bern, A. Francke, 1909. [fr. 4.—, geb. 5. —] N 7577

Ilg, Paul. Der Landstörtzer. Roman. IV + 360 [+ 8] S. 8. Berlin, Wiegandt & Grieben, 1909. [M. 4. 50, geb. 5. 50] N 7775

Joachim, Alfred. Ammoniak- und Aminadditionen an Zinnhalogenide. Diss. Phil. [II.] Univ. Zürich. 75 S. 8. Leipzig, August Hoffmann, 1909. V Zür

Jõrimann, A[ndreas] P[anta]. Memento chronologique et bibliographique pour servir à l'étude du Monument de la Réformation à Genève. 39 p. 8. Genève, W. Kündig & fils, 1908. [fr. —. 60] V Genf

Jours. Huit J' à Genève s. [Viollier, Edmond William].

Isaac, Ch[arles]-Eug[ène]. «Autour d'une faillite». Protestation d'un citoyen suisse contre un jugement administratif cantonal et fédéral, et considérations diverses. 36 p. 8. Genève, Soc. générale d'imprimerie, 1908. [fr. —. 70] N 7150[12]

Isely, Gustave. Le Ciel d'Eté. ... Description de la Voûte étoilée. [Avec des figures.] 8. Neuchâtel, Wolfrath & Sperlé. fr. —. 80 R

Juin-Septembre 1908. [2me Année.] 23 p. 1908.
Juin-Sept' 1909. 3e Année. II + 23 p. 1909.
Forts. von Isely, G'. Le Guide du Ciel.... Neuchâtel ... 1907.

(Isler, O[tto].) Zum Kantonsschul-Neubau (in Frauenfeld). 16 S. 8. (Frauenfeld, Huber & Co., 1908.) V Thurg

Julliard, Charles, (et) Aubert, Fernand. Catalogue des ouvrages, articles et mémoires publiés par les Professeurs et Privat-Docents de l'Université de Genève, ainsi que des travaux de laboratoire et des thèses présentées aux diverses facultés pour l'obtention de grades universitaires de 1896 à 1907, rassemblés par le Dr Ch' J'..., avec la collaboration de F' A'.... XIV + 407 p. 8. Genève, Impr. Albert Kündig — *Aufdruck:* G' et Bâle, Georg & Co, libraires-éditeurs —, 1909. [fr. 10. —] V Genf

Documents pour servir à l'Histoire de l'Université de Genève. [Tome] 5 [*i. e.* 6].

Kaiser, Alfred. Wirtschaftliche Erkundungsreisen in Nordafrika. Vortrag gehalten im bernischen Verein für Handel & Industrie, am 20. Januar 1908 in Bern. Separatabzug aus der Confidentia, Handels-Auskunftsblatt ... [Jahrg. 30]. II + 27 S. 8. (Bern, Neukomm & Zimmermann, [1908].) N 6480[10]

Kalender. Historischer K' oder der Hinkende Bot auf das Jahr 1910. Jahrg. 183. [Mit Illustrationen und 2 Tafeln.] 128 S. 4. Bern, Stämpfli & Cie. fr. —. 40 P

Kammerer, Friedrich. Zur Geschichte des Landschaftsgefühls im frühen achtzehnten Jahrhundert. VIII + 266 S. 8. Berlin, S. Calvary & Co., 1909. [M. 6. —] N 7578

Katz, Charlotte. Die Amputationen der Extremitäten in der Berner chirurg. Klinik von Herrn Prof. Dr. [Theodor] Kocher in bezug auf die Häufigkeit und die Methode der Stumpfbildung. Diss. Med. Bern. 36 S. 8. Bern, Unionsdruckerei, 1908. V Bern

Keller, Ernst. Retentionsrecht und Untermiete. Zur Kritik der bestehenden Gerichtspraxis. (Separatabdruck aus der «Züricher Post», Nrn. 172 u. 173, 26./27. Juli 1906.) 13 S. 8. Zürich, J. Leemann. N 7150[13]

Keller, Gottfried. G' Keller's Frühlyrik. Sechzig faksimilierte Gedichte. Eingeleitet und hrg. von Adolf Frey. 55 [+ 128] S. 4. Leipzig, H. Haessel, 1909. [geb. Subscr. M. 10. —, im Buchh. 15. —] Nq 7579

([Exemplar] Nr. 272.)

Keller, Robert. Synopsis der Schweizerischen Alchemillenarten und -formen. Separatabdruck aus Mitteilungen der naturwissenschaftl. Gesellschaft Winterthur, Heft 7. I S. + S. 64—130 = 68 S. 8. Winterthur, Geschwister Ziegler, 1908. N 7580

Kempner, Felicja. Beiträge zur physikalischen Chemie der Nierensekretion. Diss. Med. Univ. Zürich. *Kopftitel:* Aus dem physiologischen Institut Zürich. 22 S. 8. Zürich, Gebr. Leemann & Co., 1909. V Zür

Ketchekian, Catherine. Nouvelles recherches sur les Larves de Dibothriocephalus latus ⟨L.⟩. Thèse Méd. Lausanne. *Kopftitel:* Institut d'Hygiène expérimentale et de Parasitologie de l'Université de L'.... 42 p. 8. Lausanne, A. Petter, 1909. V Waa

Kinderkalender. Auerbach's K'-K' auf das Jahr 1909 *u.* 1910. Eine Festgabe für Knaben und Mädchen jeden Alters. Begründet von Dr. Aug[ust] Berth[old] Auerbach. Ausgabe für die Schweiz. Jahrg. 27 *u.* 28. Hrg. von Georg Bötticher. [*je* Mit Illustrationen, Melodien, 1 Tafel und 1 Beilage.] *je* 160 S. 8. Zürich, Th. Schröter's Nachfolger. [geb. *je* fr. 1. 35] P

Kinkel, Walter. Der Humanitätsgedanke. Betrachtungen zur Beförderung der Humanität. 192 S. 8. Leipzig, Fritz Eckardt, 1908. [geb. M. 2. 50] N 7581

Kircheisen, Friedrich Max s. Feldzugserinnerungen aus dem Kriegsjahre 1809.

Klapper, Edmund. Leitgedanken aus Prof. Dr. G(ustav) Ruhland's System der politischen Oekonomie. 47 S. 8. Berlin, Puttkammer & Mühlbrecht, 1908. [M. —. 30] N 7769

(Kling, H[enri].) Beethoven et le Baron de Trémont. Extrait de la Rivista Musicale Italiana, tome 15, fasc. 2e, 1908. II + 20 p. 8. (Torino ..., Fratelli Bocca.) N 7450[11]

Kocher, Th[eodor], und Tavel, E[rnest]. Vorlesungen über chirurgische Infektionskrankheiten. Teil 1: Die Streptomykosen. Mit 80 Abbildungen im Text. VI + 252 S. 8. Jena, Gustav Fischer, 1909. [M. 6. —] U3

Köhler, Curt. Zur Entstehungsgeschichte der Friedrich List'schen Volkswirtschaftlichen Theorien. Diss. Phil. Bern ... von K' K'.... II + VIII S. + S. 49—136. 8. (Leipzig, C. L. Hirschfeld, 1908.) V Bern

(Kapitel 2 der grösseren Arbeit: «Problematisches zu Friedrich List».)

Köhler, Heinrich s. Familienbibliothek, Schweizer. Nr. 94.

Köhler, Ludwig. Beobachtungen am hebräischen und griechischen Text von Jeremia Kap. 1—9. [Teil] 1. Diss. Phil. I. Univ. Zürich. IV + 40 S. 8. Leipzig, W. Drugulin, 1908. V Zür

Kœnig, Bruno. Ueber das Catechin. Diss. Phil. Bern. 32 S. 8. Bern, W. Wälchli, 1908. V Bern

Koenig, Hans. Ein Beitrag zur geschichtlichen Entwicklung der Versicherungsbedingungen in der Schweiz. Die V' der Schweizerischen Lebensversicherungs- und Rentenanstalt in Zürich. Separatabdruck aus «Gutachten, Denkschriften und Verhandlungen des 6. Internationalen Kongresses für Versicherungs-Wissenschaft», Wien 1909. II + 32 S. 8. Wien, H. Engel & Sohn, [1909]. V Zür

Koenig, Hans. Die Familienfürsorge nach dem schweizerischen Versicherungs(vertrags)-Gesetz. Sonderabdruck aus «Masius' Rundschau» 1909. Heft 4/5. II + 13 S. 8. Leipzig, William Winterling, 1909. N 7150[14]

Kœnig, Hans. Die Verpflichtungen der schweizerischen Lebensversicherungs-Gesellschaften zur Hinterlage der Prämienreserve im Ausland. Separatabdruck aus der «Zeitschrift für schweiz. Statistik», Jahrg. 44, 1908, und den «Mitteilungen der Vereinigung schweiz. Versicherungsmathematiker», Heft 3. II + 28 S. 8. Bern, Stämpfli & Cie., 1908. N 7150[15]

Kohlrausch, Robert. Deutsche Denkstätten in Italien. 2. Aufl. Mit Bildern von Alfred H[enri] Pellegrini. X + 325 S. 8. Stuttgart, Robert Lutz, (1909). [M. 6. —, geb. 7. —] N 7582

Konovaloff, Anna. Des accidents Séro-anaphylactiques selon la voie d'introduction du sérum. (Thèse Méd. Lausanne.) Travail fait à l'Institut de physiologie de l'Université de L'. 23 p. 8. Lausanne, Impr. de l'Université, 1908. V Waa

Kontorowitsch, N[oah]. Morphologische Untersuchungen des embryonalen Blutes. Diss. Med. Univ. Zürich. (Separatabdruck aus der «Wiener Medizinischen Wochenschrift», Nr. 35 bis 37, 1908.) *Kopftitel:* Haematologische Arbeiten unter Leitung von Privatdozent Dr. [Otto] Naegeli.... 22 S. 8. Wien, Moritz Perles, 1908. V Zür

Koops, Wilhelm. Ueber die Möglichkeit, das Pferd zur Lieferung eines Immunserums gegen die Schweinepest heranzuziehen. Diss. Vet.-Med. Bern. 55 S. 8. Berlin, G. Heinicke, [1909]. V Bern

Kopp, C(arl) A(lois). Die Investitur des Stiftspropstes von Beromünster. Nach urkundlichen Quellen von K. A. K', Kanonikus. 4.

Ausg. A: (Jahresbericht über die Mittel-Schule [Bero-]Münster ⟨Kt. Luzern⟩ für das Schuljahr 1908/09. Beilage.... Luzern, J. Schills Erben, 1909.) 26 S. Vq Luz

Ausg. B: Programm zum Jahresbericht der Stiftsschule von Beromünster. II + 26 S. L', J. Schills Erben, 1909. Nq 7400²

Kopp, V[ital]. Lehrbuch für das praktische Rechnen an Sekundar-, Realschulen und Gymnasien, wie auch zum Selbstunterrichte. Systematische Entwicklung der Grundlagen und Methoden des Rechnens anhand typischer Aufgaben. IV + 204 S. 8. Luzern, E. Haag, 1909. [geb. fr. 3. —] N 7583

Kosch, Wilhelm. Martin Greif in seinen Werken. Von W' K' (Freiburg im Üchtland). 2. Aufl. Mit Greifs Bildnis [Tafel] nach einer Büste von Professor Georg Busch. VIII + 174 S. 8. Leipzig, C. F. Amelang, 1909. [M. 2. 50, geb. 3. —] N 7584

Kostanecki, Anton von. Arbeit und Armut. Ein Beitrag zur Entwicklungsgeschichte sozialer Ideen. VI + 210 S. 8. Freiburg im Breisgau, Herder, 1909. [M. 3. 50, geb. 4. 30] N 7585

Kotliarewsky, N[atan]. Die Nagelextension bei Frakturen. Diss. Med. Basel. *Kopftitel:* Aus der Basler Chirurgischen Universitäts-Klinik.... 35 S. 8. Basel, Brin & Cie., 1909. V Bas

Krafft, Gustave. La bonne science. Causeries scientifiques. 280 p. 8. Lausanne, Payot & Co, 1910. (fr. 3. 50) N 7586

Kraus, Hans, et Bachelin, L[eopold]. Bucarest et La Roumanie. IV + 192 + *Annonces* XXIV p. 8. Bucarest, Socec & C-ie, 1902. (fr. 3. —) N 7587

Krebs, Werner. Welche Anforderungen stellt die soziale Gesetzgebung an die Statistik? [Sep.-Abdr. aus: Schweizerische Blätter für Wirtschafts- und Sozialpolitik.... Jahrg. 16, 1908, Heft 3.] II S. + S. 84—91. 8. Bern, Scheitlin, Spring & Cie., 1908. [fr. —. 30] Q

Schweiz. Vereinigung zur Förderung des internationalen Arbeiterschutzes. Heft 27.

Kühnel, Theodor. Untersuchungen über das Periaminonaphtol. Diss. Phil. Basel. 65 S. 8. Dresden, Gebr. Adolph & Co., 1909. V Bas

Künstlerlexicon. Schweizerisches K'-Lexikon. Hrg. mit Unterstützung des Bundes und kunstfreundlicher Privater vom Schweizerischen Kunstverein. Redigiert unter Mitwirkung von Fachgenossen von Carl Brun. (Liefg. 5—9:) Band 2: H—R. (— *A. u. d. T.:* Dictionnaire des Artistes Suisses.... 5e—9e Livr.) VI + 711 S. gr.-8. Frauenfeld, Huber & Co., [1906—]1908 [*d. i.* 1909].

A. Gewöhnl. Ausg. [Subscr. *à* fr. 4. —, Einbanddecke 4. —] U1
B. Luxusausgabe. [Subscr. *à* fr. 6. —, Einb' 5. —] Bibl.
(Liefg. 9 = 9e Livr.) [Bd.] 2, VI S. + S. 641—711 *und* [Bd.] 3, S. 1—80. [1909.]

Kunke, Carl Ernst Conrad. Die subkutane Applikation einiger Alkaloide bei Rindern, Ziegen und Schafen. Diss. Vet.-Med. Bern. *Kopftitel:* Aus der medizinischen Klinik der Königl. Sächs. Tierärztlichen Hochschule zu Dresden.... 116 S. 8. Bern (Buchdr. Arthur Schönfeld, Dresden,) 1908. V Bern

Kupfer, Otto. Über Kropfoperation bei Tauben und Hühnern, unter Berücksichtigung der anatomischen und histologischen Verhältnisse. Diss. Vet.-Med. Bern. [Mit 5 Tafeln.] *Kopftitel:* Aus der chirurgischen Klinik der Kgl. tierärztlichen Hochschule zu Dresden.... IV + 75 S. 8. Fürstenberg a/O., E. Svoboda, [1909]. V Bern

Kuranda, Ludwig. «Globus», Internationaler Reiseführer für das reisende Publikum und Touristen nebst Reisebeschreibung und Wegweiser zu den Sehenswürdigkeiten in der Schweiz: Gotthard, ⟨Ital. Seen⟩, Chamonix, Veltlin, Genfersee usw., sowie den angrenzenden Teilen von Ober-Italien und Tirol. Praktisches Handbuch für Reisende, Touristen und Sportleute. Mit 10 Spezial-Karten und Beilagen [*d. i.* Illustrationen, 8 Karten u. Pläne, 29 Reclame-Beilagen, sowie 1 Formular]. Redigirt und zusammengestellt von L' K'.... Erscheint jährlich 4 mal. (6. Aufl.) Ausgabe Mai 1909. XII + 672 [+ *Anzeigen* 168] S. 8. Wien, Hrg. im Selbstverlage des Internat. Reisebücher-Verlag «Globus». ([geb.] fr. 4. —) N 7588

Kurz, Hermann. Fortunatus. Roman. [Mit illustriertem Umschlag.] IV + 196 S. 8. Heilbronn, Eugen Salzer, 1909. [M. 2. 50, geb. 3. 50] N 7589

2. *u.* 3. Aufl. 1909. —

Kutter, Hermann. Frömmigkeit und Gehorsam. Predigt, gehalten am 11. Juli 1909. 16 S. 8. Zürich, Buchh. des Schweiz. Grütlivereins. fr. —. 30 N 7350[5]

Laabs, Otto. Beitrag zur Kenntnis des Rauschbrandes. Diss. Vet.-Med. Bern. 31 S. 8. Münster i. W., A.-G. für Verlag und Druckerei «Der Westfale», 1909. V Bern

Lamazure, Arthur. Das System der Obligations foncières und der Pfandbriefe in Frankreich, Deutschland, Österreich und nach den Bestimmungen des schweiz. Zivilgesetzbuches. XII + 252 S. 8. Bern, Stämpfli & Cie., 1909.

Ausg. A: Diss. Jur. Bern.... V Bern
Ausg. B: Von Dr. A'L'. [fr. 5. —.] — Abhandlungen zum schweizerischen Recht.... Heft 36. Q

Lambert, Auguste. L'Idée de Samuel. Pièce villageoise en un acte. 2me éd. 54 p. 8. Lausanne, Fœtisch Frères ⟨S. A.⟩; Vevey..., [1907]. fr. 1. — N 7590[1]

Lambert, Auguste. Les Masques. Comédie-Vaudeville en deux actes. II + 129 p. 8. Lausanne, Fœtisch Frères ⟨S. A.⟩; Vevey..., [1907]. fr. 1. 50 N 7590[2]

Lambert, Auguste. Trois Soupirants! Comédie en un acte. 2me éd. 48 p. 8. Lausanne, Paris, Vevey, Fœtisch Frères, [1907]. fr. 1. 25 N 7590[3]

Lamunière, Maurice. L'hérédité directe chez nos aliénés. Thèse Méd. Genève: No 228. [Avec 1 figure et 1 tableau.] *Kopftitel:* Clinique Psychiatrique de l'Université de Genève.... 61 p. 8. Genève, Albert Kündig, 1909. V Genf

Lang, Arnold. Contribution à l'étude des Auramines phénylées, Rhéonines et Flavéosines. Diss. Phil. [II.] Univ. Zürich. 88 p. 8. Zürich, (Impr. J. Studer, Genève,) 1909. V Zür

Lang, Iris. Etudes sur la Séro-anaphylaxie: La pression sanguine. (Thèse Méd. Lausanne.) Travail fait à l'Institut de physiologie de l'Université de L'. 27 p. 8. Lausanne, Impr. de l'Université, 1909. V Waa

Lange, H[einrich] s. Familienbibliothek, Schweizer. Nr. 97.

Langenberg, Wilhelm. Werdende Männer! Ein Ratgeber für Jünglinge. 40 S. 8. Einsiedeln ..., Benziger & Co. A.-G., 1909. [fr. —. 30] N 7770[1]

Langenberg, Wilhelm. — ... wie eine Blume! Eine Gabe für Mädchen auf den Weg ins Leben. 43 S. 8. Einsiedeln ..., Benziger & Co. A.-G., 1909. [fr. —. 40] N 7770[2]

Langguth, Adolf. Karl Mathy. Ein Lebensbild aus sturmbewegter Zeit. [Mit illustriertem Nachtitel und 1 Vignette.] II + 88 S. ⟨S. 241—328⟩. 8. Berlin, Carl Heymann, 1908. (M. —. 60) N 7591

Burschenschaftliche Bücherei. Herausgeber: Dr. Hugo Böttger. Band 3, Heft 5.

Langie, André. Les bibliothèques publiques dans l'ancienne Rome et dans l'Empire romain. Précédé d'un coup d'œil rétrospectif sur les bibliothèques publiques antérieures. [Avec des figures.] 172 p. 8. Fribourg ⟨Suisse⟩, Fragnière Frères, 1908.

Ed. A: Thèse Lett. Fribourg ⟨Suisse⟩. V Fr
Ed. B: Thèse ... (**Umschlag:* Par A' L', Dr ès lettres). N 7592

Lardelli, Giovanni. Übungsstücke zum Übersetzen aus dem Deutschen in das Italienische. Hrg. von Johann L'.... 5. Aufl. — *A. u. d. T.:* Avviamento al tradurre dal tedesco in italiano. Esercizi compilati e annotati da G' L'.... 5a ed. VIII + 112 S. 8. Heidelberg..., Julius Groos = Roma..., Heidelberg, Giulio Gr', 1909. [geb. M. 1. 60] N 7593

(Lehrbücher) Methode Gaspey-Otto-Sauer = Metodo Gaspey-Otto-Sauer.

Laskowski, Thadée. De quelques anomalies de système circulatoire. ⟨Avec 6 planches hors texte.⟩ Thèse Méd. Genève: No 227. *Kopftitel:* Laboratoire d'Anatomie normale de l'Université de Genève. 38 p. 8. Genève, J. Studer, 1909. V Genf

Lavrenenko, (A[lexandrine]). Des propriétés du sang de chien séro-anaphylactisé rendu incoagulable par injection intraveineuse de sérum. (Thèse Méd. Lausanne.) Travail fait à l'Institut de physiologie de l'Université de L'. 26 p. 8. Lausanne, Impr. de l'Université, 1909. V Waa

Lawrynowicz, Franz v[on]. Ueber Melaena neonatorum und ihre Behandlung. Diss. Med. Basel. 61 S. 8. Basel, Brin & Cie., 1909. V Bas

Leclère, Albert. L'Éducation morale rationnelle. Ouvrage précédé d'une préface de M. Luigi Luzzatti.... XII + 292 p. 8. Paris, Hachette & Cie, 1909. (fr. 3. 50) N 7594

Le Cointe, A[drien]. L'assurance vieillesse et la restitution. 21 p. 8. Genève, Impr. du Journal de G', 1909. N 6800[19]

Leggi e ordinanze federali e cantonali sulla polizia delle Derrate alimentari. Pubblicate coll' autorizzazione della competente Autorità federale a cura del Dr. Luigi Colombi. [Con 6 formulari.] II + II + 246 p. 8. Bellinzona, S. A. Stabilimento Tipo-Litografico già Colombi, 1909. (fr. 2. 25) N 7595

Lehrbuch. Lehr- und Lesebuch für das siebente und achte Schuljahr der Primarschule. Hrg. (**Teil 2:* Bearb.) von einer erziehungsrätlichen Kommission. Obligatorisches Lehrmittel für die Primarschulen des Kantons Zürich. 1. Aufl. 2 Teile. [Illustriert.] 8. Zürich, Verlag der Erziehungsdirektion, Bezug beim kantonalen Lehrmittelverlag, 1904. N 7596

Teil 1: Sprachbuch. VIII + 400 S. [geb. fr. 2. —]
Teil 2: Realbuch. [Mit 2 Tafeln.] VI + 360 S. [geb. fr. 2. 20]

Leineweber, C[lemens] H . Das Graduale Junta 1611. Ein Beitrag zur Choralgeschichte des 17. Jahrhunderts. Diss. Phil. Freiburg, Schweiz. [Mit Melodien.] VIII + 72 S. 8. Freiburg ⟨Schweiz⟩, St. Paulus-Druckerei, 1909. V Fr

Lemaire, Daniel. Pour le suivre. Sermon prêché le 23 février 1909 à la Collégiale de Neuchâtel pour la consécration au saint ministère de M. Louis Verheggen. 16 p. 8. Saint-Blaise, Foyer Solidariste, 1909. [fr. —. 25] N 7350[6]

Lemberger, Abraham. Beiträge zur Theorie der Selbsterhaltung und das System Schopenhauers. Diss. Phil. Bern. 72 S. 8. Bern, Scheitlin, Spring & Cie., 1908. V Bern

Leonardo da Porto Maurizio. Die hl. Messe, der grösste Schatz auf Erden, vom Heiligen Leonard von P' M'. Aus dem Italienischen hrg. von P. Philibert Seeböck.... [Mit Illustrationen und 2 Tafeln.] 424 S. 8. Einsiedeln..., Benziger & Co. A.G., [1909]. [geb. fr. 1. 25 *bis* 3. 50] N 7598

Léonhart, Ernst. Über Rhodamine. Diss. Phil. [II.] Univ. Zürich. 108 S. 8. Zurich, Gebr. Leemann & Co., 1909. V Zür

Lepel, Vollrath von. Prostitution beim Theater. 40 S. 8. Zürich, Verlag Volkswort, [1909]. (M. 1. —) R

(Moderne Schriften-Folge. Bändchen 3.)

Lesuisse, F. Konjugations-Tabelle der schwierigsten Verben der französischen Sprache mit Beispielen, nebst einem Verzeichnis der gebräuchlichsten französischen Zeitwörter. 4., vollständig umgearbeitete Aufl. von Dr. G[eorges] Beaujon ... in Basel. Zum Gebrauche für den Französischen Schul- und Selbstunterricht. 64 S. 8. Dresden, Friedrich Jacobi, 1909. M. —.80 N 7597

Leuba, Edouard. Sur les tumeurs congénitales du poumon. Adénome congénital. Thèse Méd. Genève: ⟨No 260⟩. *Kopftitel:* Travail de l'Institut pathologique de Genève.... 31 p. 8. Genève, Ch. Zœllner, 1909. V Genf

Leurink, Gerrit. Ueber aktive Immunisation gegen Schweinepest durch Bazillen der Hogcholeragruppe. ⟨Untersuchungen aus dem bakteriologischen Laboratorium des Staatsseruminstitutes zu Rotterdam....⟩ Diss. Vet.-Med. Bern. IV + 51 S. 8. Batavia, Jav. Boekhandel & Drukkerij, 1908. V Bern

Lexicon. Geographisches Lexikon der Schweiz.... Liefg. 263—274 = Band 6 ([Liefg.] 27—38): Vogelberg ... — ... Weissross. *je* IV S. + S. 417—608. gr.-8. Neuenburg, Gebr. Attinger, 1909. [*je* fr. —.75] U1

Liebert, Willy. Chemische und toxikologische Untersuchungen über Therosot. Diss. Vet.-Med. Bern. *Kopftitel:* Aus dem pharmakologischen Institut der Kgl. Tierärztlichen Hochschule zu Hannover.... 69 S. 8. Borna-Leipzig, Robert Noske, 1909. V Bern

Lied eines nach Amerika Ausgewanderten s. [Hostettler, Johann].

Liefmann, Robert. Beteiligungs- und Finanzierungsgesellschaften. Eine Studie über den modernen Kapitalismus und das Effektenwesen ⟨in Deutschland, den Vereinigten Staaten, England, Frankreich, Belgien und der Schweiz⟩. [Mit 5 Tabellen.] X + 496 S. 8. Jena, Gustav Fischer, 1909. [M. 12. —] N 7599

Lienhard, Fr[itz]. Wesen und Würde der Dichtkunst. [Mit illustriertem Umschlag.] 54 S. 8. Zürich und Leipzig, Th. Schröter's Verlag, [1908]. [fr. 1. 25] R

(Deutsche Wiedergeburt. Schriften zur nationalen Kultur. Hrg. von Ernst Wachler. Band 2.)

Limanowski, Miesislas. Sur la tectonique des Monts Péloritains, dans les environs de Taormina ⟨Sicile⟩. Diss. Sc. Lausanne. (Avec une carte géologique, deux coupes et 6 figures. Extrait du Bulletin de la Société Vaudoise des Sciences Naturelles, no 165, mars 1909.) IV + 64 p. 8. Lausanne, Imprimeries Réunies, 1909. V Waa

Livre d'or (de la) Société de Belles-Lettres, Neuchâtel. 1832—1907. [Couverture illustrée.] XVI + 233 p. 8. Neuchâtel, Wolfrath & Sperlé, 1909. [fr. 5. —] Bibl.—V Neu

Livre. Le L' du Collège. Avec préface de Philippe Monnier [et 1 vignette]. XVI + 269 p. 8. Genève, A. Jullien, 1909. (fr. 3. 50) N 7601

Lobstein, P[aul]. Calvin und Montaigne. Rede zum vierhundertjährigen Jubiläum Calvins, gehalten in der Aula der Kaiser Wilhelms-Universität. 20 S. 8. Strassburg, E. van Hauten, 1909. [M. —. 60] N 7450[12]

Lobstein, P[aul]. La connaissance religieuse d'après Calvin. Etude d'histoire et de dogmatique. (Extrait de la Revue de théologie et de philosophie de Lausanne. Janvier-avril 1909.) II + 64 p. 8. Paris, Fischbacher; Lausanne, Georges Bridel & Cie, 1909. [fr. 1. —] N 7771

Locher-Werling, Emilie. «Esperanto». Szene in Zürcher Dialekt. 15 S. 8. Aarau, H. R. Sauerländer & Co., 1908. [fr. —. 50] N 7300[5]

Locher-Werling, Emilie. Frisch, Fromm, Fröhlich, Frei. Schwank in einem Akt in Zürcher Mundart. 36 S. 8. Aarau, H. R. Sauerländer & Co., 1910. [fr. —. 80] N 6950[6]

Locher-Werling, Emilie. Fröhliche Szenen und Vorträge für die Kinderwelt. (2. [Titel-]Aufl.) [Mit 2 Vignetten.] 56 S. 8. Zürich, Orell Füssli, [1909]. [fr. 1. 20] —

Loeb, Jacques. Die Bedeutung der Tropismen für die Psychologie. Vortrag, gehalten auf dem VI. Internationalen Psychologen-Kongress zu Genf 1909. 51 S. 8. Leipzig, Johann Ambrosius Barth, 1909. [M. 1. —] N 7602

Loesche, Georg. Luther, Melanthon und Calvin in Österreich-Ungarn. Zu Calvins vierter Jahrhundertfeier (**Vortitel:* Zum 10. Juli 1909). XVI + 372 S. 8. Tübingen, J. C. B. Mohr, 1909. [M. 4. —] N 7603

Loosli, C[arl] A[lbert]. Mys Dörfli vom C. A. L', mit Buechschmuck vom E[rnst] Linck. ([Nebst] Erläuterungen zu Sprache und Schreibart [und] Wörterverzeichniss.) 204 S. 8. Bern, A. Francke, 1910. [fr. 4. —] N 7604

Lorenz, Jacob. Heimarbeit und Heimarbeitausstellung in der Schweiz. [Von] Jakob L'. [Mit Figuren.] 30 S. 8. Zürich, Buchh. des Schweiz. Grütlivereins, 1909. fr. —. 50 Q

Sozialpolitische Zeitfragen der Schweiz.... Heft 6.

Lorenz, Jacob. Eine Wohnungsuntersuchung veranstaltet durch die Arbeiterunion Rorschach. Bearb. von Jakob L'.... Separatabdruck aus den «Schweiz. Blätter für Wirtschafts- u. Sozialpolitik.» Heft 11, Jahrg. 16, 1908.... 17 S. 8. Bern, Scheitlin, Spring & Cie., 1908. N 6800[20]

Losseff, [Marie]. Contribution à l'étude du Traitement chirurgical et médical du goître exophtalmique. (Thèse Méd. Lausanne.) 67 p. 8. Lausanne, Impr. de l'Université, 1908. V Waa

Lubomoudroff, Vera. Études sur l'Ovo-anaphylaxie. Thèse Méd. Lausanne. *Kopftitel:* Faculté de Médecine de L'. Institut de physiologie.... 22 p. 8. Lausanne, Impr. Cosmopolite, 1908. V Waa

Lüthi, Felix. Achtzig Fälle von Lumbal-Anästhesie mit Alypin. Diss. Med. Bern. [Mit 4 Tafeln und 1 Tabelle.] *Kopftitel:* Aus der chirurgischen Abteilung des Herrn P. D. Dr. K[arl] Arnd, Inselspital, Bern. 32 S. 8. Langnau, Ritschard-Wyss & Cie., 1909. V Bern

Lüthi, Gottlieb, und Egloff, Carl. Das Säntis-Gebiet. Illustrierter Touristenführer. Mit 50 Illustrationen und einer Distanzenkarte. 2. revidierte Aufl. (**Vortitel:* Mit einem Anhang: Naturgeschichtliches aus dem Säntisgebiet, von Emil Bächler....) IV + 192 S. 8. St. Gallen, Fehr, 1908. [geb. fr. 3. —] N 7605

Lüttge, Willy. Die Rechtfertigungslehre Calvins und ihre Bedeutung für seine Frömmigkeit. VI + 109 S. 8. Berlin, Reuther & Reichard, 1909. [M. 3. —] N 7606

Luginbühl, Rud[olf]. Die Basler Reformation, 1528—1529. Akademischer Vortrag, gehalten am 26. Januar 1909 zu Basel. 30 S. 8. Basel, Friedrich Reinhardt, 1909. [fr. —. 40] N 6650^16

MacCrackan, W[illiam] D[enison]. Romance & Teutonic Switzerland. By W. D. McCrackan, M. A. .... In two Volumes. New illustrated Edition. 8. Geneva and Basle, Georg & Co, [1909]. [*zus.* fr. 12. —] N 7607

Volume 1: (Romance Switzerland). [With 16 Plates.] xvi + 270 p.
Volume 2: (Teutonic S'). [With 16 Plates.] x + 315 p.

Macdonald, Frederika. La légende de Jean-Jacques Rousseau rectifiée d'après une nouvelle critique et des documents nouveaux. ⟨Traduit de l'anglais par Georges Roth⟩. Ouvrage renfermant 3 fac-similés [hors texte] du manuscrit de l'Arsenal. VI + VI + 287 p. 8. Paris, Hachette & Cie, 1909. (fr. 3. 50) N 7608

Mantegazza, Paolo. Die Physiologie der Wonne. Vollständige deutsche Ausgabe. 3. Aufl. 532 + IV S. 8. Zürich, Schweizer Druck- und Verlagshaus, 1909 (**Umschlag:* 1910). [fr. 3. 75] N 7609

Manuale della Unione Popolare Cattolica Svizzera s. (Pometta, Angiolo).

Manuale-lessico delle località svizzere. 4^a ed. s. Brunner, G[ottlieb].

Manuel de français. Vocabulaire et exercices préparatoires de grammaire ⟨Enfants de 7 à 9 ans⟩ par Mme [Louisa] Picker, Inspectrice..., et Mmes S[uzanne] Maerky-Richard, L[ouisa] Dunand, Mlles M[arie] Métral [et] E[ugénie] Muller, Institutrices. 2me éd., revue et augmentée. Ouvrage adopté par le Département de l'Instruction publique du Canton de Genève. 143 p. 8. Genève, Impr. E. Froreisen (Ph. Durr, Librairie; Lausanne, Payot & Cie), 1909. [relié fr. 1. 10] N 7610

Manuel-lexique des localités suisses. 4e éd. s. Brunner, G[ottlieb].

Marschalkowitsch, M[eier]. Meniskusverletzungen im Kniegelenk. Diss. Med. Basel. 30 S. 8. Freiburg i. B., Hammerschlag & Kahle, 1909. V Bas

Martin, William. La Situation du Catholicisme à Genève, 1815—1907. Étude de droit et d'histoire. 383 p. 8. Paris, Félix Alcan; Lausanne, Payot & Cie, 1909. [fr. 3. 50] N 7611

Marxer, Otto. Zur spätmittelalterlichen Choralgeschichte St. Gallens. Der Cod. 546 der St. Galler Stiftsbibliothek. Mit [Melodien und] 10 photographischen Tafeln. Diss. Phil. Freiburg ⟨Schweiz⟩. VIII + 248 S. 8. St. Gallen, Buchdr. «Ostschweiz», 1908. N 7612—V Fr

Matériaux pour la carte géologique de la Suisse. Publiés par la Commission géologique de la Société helvétique des sciences naturelles, aux frais de la Confédération suisse. 29e Livraison. 2 parties. — *A. u. d. T.:* Beiträge zur geologischen Karte der Schweiz. Hrg. durch die geologische Kommission der Schweiz. Naturforschenden Gesellschaft, auf Kosten der Eidgenossenschaft. Liefg. 29. 2 Teile. XLVIII + II + IV + 1025 p. 4. Berne, comm. A. Francke; Impr. Aschmann & Scheller, Zurich = Bern (**Teil1:* Berne), Komm. A. Fr'; Buchdr. Aschm' & Sch', Zürich, 1907—1908. [*je* fr. 20.—] s. Rollier, Louis. P^q—Bibl.

Mattern, E . Die Ausnutzung der Wasserkräfte. Technische und wirtschaftliche Grundlagen — Neuere Bestrebungen der Kulturländer. 2., sehr vermehrte Aufl. Mit 256 Abbildungen im Text. X + 652 S. 8. Leipzig, Wilhelm Engelmann, 1908. [M. 24.—] N 7613

Mayor, Paul-E[mile]. Ces Dames! ... Comédie en un acte. 27 p. 8. Lausanne, Paris, Vevey, Fœtisch Frères, [1907]. fr. 1.— N 7300^6

Mehlzollconflict. Der deutsch-schweizerische Mehlzollkonflikt. Denkschrift 2. Hrg. vom Verband schweizerischer Müller. (Juli 1908.) 31 S. 8. Zürich, Dr. der Neuen Zürcher Zeitung, 1908. N 6630^11

Die erste Denkschrift *s. u. d. T.:* Ursachen und Bedeutung der überhandnehmenden Einfuhr deutscher Backmehle in die Schweiz. Zürich ... 1907.

Meili, Fr[iedrich]. J(ohann) C(aspar) Bluntschli und seine Bedeutung für die moderne Rechtswissenschaft. Ein Erinnerungsblatt zum hundertsten Geburtstage ⟨7. März 1908⟩. [Mit Porträt-Tafel.] 39 S. 8. Zürich, Orell Füssli, 1908. [fr. 1. 20] N 7615

Melitz, Leo. Führer durch die Opern. 218 Operntexte nach Angabe des Inhalts, der Gesänge, des Personals und Szenenwechsels. Hrg. von L' M', ... Basel. Neue, vollständig durchgearbeitete und bis zur Gegenwart ergänzte Aufl. 315 S. 8. Berlin, Globus Verlag, 1909. [geb. M. 2.—] N 7614

Mentha, F[ritz]-H[enri]. La morale du testament. XIV + 71 p. 8. Saint-Blaise, Foyer Solidariste, 1909. [fr. 1. 50] N 7616

Messager. Le Bon M' de la Croix-Bleue. Almanach pour 1910. 1re année. [Illustré.] IV + 80 p. 4. Lausanne, Georges Bridel & Cie *et* Agence de la Croix-Bleue. fr. —. 30 P

Messager. Le M' Vaudois, contenant des observations historiques sur chaque mois, le cours de la vie vaudoise, anecdotes (*1909.: anecdoctes) et comparaisons. [Illustré.] IV + 64 p. 8. Lausanne, G. Amacker. P

An de Grâce 1908. Dédié aux amis de leur pays. fr. —.35
An de Gr' 1909. Donné en récépissé aux personnes qui auront la bonté de prêter une modeste valeur au porteur pour lui permettre d'émigrer. fr. —.30

Messerer, Th. [Autorname] = Winkler-Messerer, Therese.

Messerer, Th. Der Wurzer-Gidi. (Hochlandsgeschichte. Abgedruckt aus Edelweissstерne....) [Mit illustriertem Titel.] II + 51 S. 8. Basel, Verein für Verbreitung guter Schriften, Oktober 1909. fr. —.10 R

Verein für Verbreitung guter Schriften. Basel, Nr. 83.

Messikommer, H[einrich]. Aus alter Zeit. Sitten und Gebräuche im zürcherischen Oberlande. Ein Beitrag zur Volkskunde. 200 S. 8. Zürich, Orell Füssli, 1909. [fr. 4.50] N 7617

Mestral, J[ulie] de. Le Miroir aux Alouettes. [Roman. Par] J. de M' Combremont. IV + 384 p. 8. Lausanne, Payot & Cie, (1909). (fr. 3.50) N 7618

Meyer, H[einrich]. Einrichtung und Betrieb einer Seidenstoff-Fabrik. Deutsche Ausgabe des Vortrages: «L'organisation d'une fabrique de soieries», gehalten am ersten internationalen Wirtschaftskurs in Lausanne 1907 von H. M'.... 30 S. 8. Zürich, Komm. Rascher & Co., Druck Juchli & Beck, [1908]. [fr. 1. —] N 6630[12]

Meyer, Heinrich. Organisation d'une fabrique de soieries (par) M. Henri M'.... Extrait de La Suisse économique, Conférences données au Ier cours international d'expansion commerciale à Lausanne. II p. + p. 403—423. 8. Lausanne, Payot & Cie, 1908. N 6630[13]

Meyer, Jac[ob]. Der dritte aargauische Katholiken-Tag zu Frick (am 2. August 1908). Ein Erinnerungsblatt, den Teilnehmern gewidmet von Fürsprech Jak. M'.... [Mit 2 Porträt-Tafeln und 1 Vignette.] 120 S. 8. Laufenburg, Joh. Binkert, (1908). VAa

Meyer, Wilhelm. Religiöse und sittliche Probleme für junge studierende Männer. 84 S. 8. Luzern, Räber & Cie. [fr. —.60]

[1. Aufl. Sep.-Ausg. der] Beilage zum Jahresbericht der höhern Lehranstalt in Luzern für das Schuljahr 1906/1907. (1907.) N 7619
2. Aufl. (1908.) N 7620

Meyer von Schauensee, Pl[acid]. Was ist Namensbestandteil? Zugleich ein Beitrag zur Interpretation, eventuell Revision der Art. 7 und 9 des Bundesgesetzes über Zivilstand und Ehe, speziell mit Rücksicht auf einige Luzerner Patriziernamen. (Separatabdruck aus dem Schweiz. Zentralblatt für Staats- und Gemeinde-Verwaltung. Nr. 11 u. 12, Jahrg. 2, ... 1901.) II + 20 S. 8. (Zürich, Orell Füssli.) N 7150[16]

Michaux, Lucien. Guide du Touriste dans l'Ain, le Haut-Jura, La Région du Léman & du Mont-Blanc. Édité sous les auspices d'un Groupe d'Enfants du Département de l'Ain habitant Paris. [Avec des illustrations et 1 carte.] 120 [+ *Annonces* 36] p. 8. Bellegarde ⟨Ain⟩, Lucien Michaux, 1908. [fr. —. 90] N 7621

Michelis, G[iuseppe] De. Avvertenze per l'emigrante italiano nella Svizzera. Guida compilata dal R. Addetto alla Emigrazione nella Sv'. ⟨3a ed.⟩ [Pubblicato dal] R. Commissariato dell' emigrazione. [Con illustrazioni ed 1 carta nel testo.] 120 p. 8. Roma, Cooperativa Tipogr. Manuzio, 1908. N 7622

Michelis, G[iuseppe] De. Il mercato del lavoro in Isvizzera nella prima metà dell' anno 1906. [Compilato da] A. De M'. Con una carta illustrativa. Estratto dal Bollettino dell'emigrazione, N. 6, Anno 1906. 8 p. 8. Roma, G. Bertero & C., 1906. N 6630[14]

Michelis, G[iuseppe] De. L'opera compiuta dal R. Ufficio dell' emigrazione italiana nella Confederazione Svizzera dall' Aprile 1906 all' Aprile 1907. Estratto dal Bollettino dell' Emigrazione, Nr. 10 — Anno 1907. 38 p. 8. Roma, G. Bertero & C., 1907. N 6800[21]

Mielke, Hellmuth. Geschichte des deutschen Romans. 2., verbesserte und vermehrte Aufl. 147 S. 8. Leipzig, G. J. Göschen, 1909. (geb. M. —. 80) N 7623

(Sammlung Göschen. Nr. 229.)

Miklaszewski, Waclaw. Contribution à l'étude du céphalématome. Thèse Méd. Genève: No 233. [Avec des figures et 1 planche.] *Kopftitel:* Clinique obstétricale et gynécologique de l'Université de Genève.... 32 p. 8. Genève, Albert Kündig, 1909. V Genf

Milli, Angiolo. Giovanni Diodati, il traduttore della Bibbia e la società degli esuli protestanti italiani a Ginevra, 1560—1660. Saggio storico e critico. Tesi Lett. Losanna. [Copertina con 1 vignetta.] 115 p. 8. Losanna, G. Amacker, 1908. (L. 1. 75) N 7624—V Waa

Missionskalender. Evangelischer M'-K'.... [*je* Mit Illustrationen und 1 Tafel.] *je* IV + 64 S. 8. Basel, Komm. Basler Missionsbuchh. [*je* fr. —. 25] P

1909. Jahrg. 30. — 1910. Jahrg. 31. (3. Aufl.)

Mitteilungen der Naturforschenden Gesellschaft in Bern aus dem Jahre 1908. Nr. 1665—1700. Redaktion: J[ohann] H[einrich] Graf. [Mit Figuren und 3 Tafeln.] XXII + 289 S. 8. Bern, K. J. Wyss, 1909. [fr. 8. —] R

Mitteilungen des Bernischen (**Liefg. 2:* bern') statistischen Bureaus. Jahrg. 1908. 2 Lieferungen. 8. Bern, Komm. A. Francke, 1909. O Bern

Liefg. 1: Ergebnisse der Bevölkerungsstatistik des Kantons Bern pro 1891—1905/06. VI + 199 S. B', Buchdr. Steiger. [fr. 2. 50]

Liefg. 2: Landwirtschaftliche Statistik des Kantons Bern für die Jahre 1906 und 1907. II + 121 S. B', Buchdr. K. J. Wyss. [fr. 1. 50]

Mitteilungen des schweizerischen (*Nr. 36 & 37: Schw') Bauernsekretariates. Nr. 34—37. 8. Bern, K. J. Wyss, 1908—1909. Q

Nr. 34: Die Einführung eines schweizerischen Getreide- und Mehlmonopols und die Landwirtschaft. Gutachten des schw' Bauernsekretariates. 40 S. 1908. [fr. —.60]

Nr. 35: Der Einfluss des neuen Zolltarifes auf die Lebenshaltung der schweizerischen Bevölkerung, unter besonderer Berücksichtigung der Lage der industriellen und gewerblichen Lohnarbeiter. Vom Schweizerischen Bauernsekretariate. 207 S. 1908. [fr. 2.50]

Nr. 36: 11. Jahresbericht ... des schweizerischen Bauernverbandes und des sch' Bauernsekretariates. 1908. 58 S. 1909. [fr. —.60]

Nr. 37: Stenogramm der Verhandlungen der ordentlichen Delegiertenversammlung des Schw' B' vom 15. März 1909 ... in Bern = Sténogramme des débats.... 60 S. 1909. [fr. —.80]

Mitteilungen. Statistische M' betreffend den Kanton Zürich. Heft 100 u. 101. Hrg. vom Kantonalen statistischen Bureau. 8. Winterthur, Geschwister Ziegler, 1909. O Zür

Heft 100: Der Arbeitstarifvertrag im Kanton Zürich. 271 S.

Heft 101: Gemeindefinanz-Statistik für das Jahr 1907. Nebst Anhang: Staatsbeiträge an die Armenausgaben der Gemeinden vom Jahre 1907. 32* + 250 + *Anhang* 22 S.

(Mösch, Johann.) Die Schulen von Bellach: Denkschrift zur Einweihung des neuen Schulhauses in B' 1908. ([Hrg. unter Mitwirkung] einiger Mitglieder der Baukommission und der Lehrerschaft.) [Illustriert.] 74 S. 8. Solothurn, Vogt & Schild, 1908. N 7625

Mohn, Alfred. Pourquoi la Foi disparaît-elle? ⟨Science et Religion.⟩ Conférence prononcée dans les villes universitaires de Gand, Liége et Bruxelles.... 32 p. 8. Paris, Éditions de Foi et Vie, 1909. N 7350⁷

Moldenhauer, Johannes. Ueber das Verhalten des Pancreas, insbesondere der Langerhans'schen Zellinseln nach Gangunterbindungen. Diss. Vet.-Med. Bern. [Mit 1 Tafel.] *Kopftitel:* Aus dem pathologischen Institut des Städtischen Krankenhauses zu Wiesbaden.... 60 S. 8. Wiesbaden, Rud. Bechtold & Comp., 1909. V Bern

Molo, Carlo. La mungitura. La produzione igienica del latte — L'approvvigionamento del l' ai nostri centri di consumo. [Illustrato.] 66 p. 8. Bellinzona, S.A. Stabil. Tipo-Litografico già Colombi, 1909. N 7626

Monneron-Tissot, [Emma]. Hygiène du malade ⟨A B C de la garde-malade⟩. Par Mme M'-T'. Avec une préface du Dr [Adolphe] Combe. 94 p. 8. Lausanne, Payot & Cie, [1909]. ([relié] fr. 1.50) N 7627

Petite Bibliothèque d'Hygiène.

Monnier, Alfred. Principes de chimie horticole. 162 + IV p. 8. Lausanne, Payot & Cie; Paris, Octave Doin & fils, 1909. [fr. 2.—] N 7628

Monod, Jules. Chamonix und der Mont-Blanc. Offizieller (illustrierter) Führer. Nach der dritten Auflage aus dem Französischen übersetzt. Mit zahlreichen Illustrationen und 2 Karten. 151 + 8 S. 8. Genf, R. Burkhardt, [1909]. (fr. 1.25) N 7629

Monod, Wilfred. Une question actuelle. (Discours prononcé le 13 février 1903, à l'Université de Lausanne.) 2me éd. 39 p. 8. Saint-Blaise (Suisse), Foyer Solidariste, 1908. (fr. —.40) N 7350⁸

Montet, Edouard. Le Culte des saints musulmans dans l'Afrique du Nord et plus spécialement au Maroc. Avec 10 illustrations [planches]. (Mémoire publié à l'occasion du Jubilé de l'Université de Genève, 1559—1909.) 86 p. 8. Genève, Georg & Cie, 1909. [fr. 6. —] N 7630

Morawski, P. Marian. Abende am Genfer See. Grundzüge einer einheitlichen Weltanschauung. Von P. M' Morawski S. J. .. . Genehmigte Übertragung aus dem Polnischen von Jakob Overmans S. J. 4. Aufl. XVI + 258 S. 8. Freiburg im Breisgau, Herder, 1909. [M. 2. 20, geb. 2. 80] —

Morceaux choisis de romanciers et de critiques français du XIXe siècle. 5e éd. refondue et augmentée. *Kopftitel:* Université de Genève, Faculté des Lettres et des Sciences sociales, Cours de vacances et séminaire de français moderne. 424 p. 8. Genève, A. Eggimann & Cie, [1909]. [fr. 4. —] N 7631

Mosen, Julius. Das Heimweh. Erzählung. [Mit illustriertem Titel.] IV + 64 S. 8. Zürich, Verein für Verbreitung guter Schriften, Mai 1909. fr. —. 10 R

Verein für Verbreitung guter Schriften. Zürich, Nr. 74.

(Moser, Chr[istian].) Professor Dr. Georg Sidler. (1831—1907. Separatabdruck aus der Beilage «Nekrologe» zu den Verhandlungen der schweiz. naturf. Gesellschaft, Glarus 1908.) [Mit Porträt-Tafel.] II + 8 S. 8. [Aarau, H. R. Sauerländer & Co.] N 7450[13]

Motta, Emilio. Ancora dell' uccisione di Galeazzo Maria Sforza. (Estratto dall' Archivio Storico Lombardo, Anno 36, Fasc. 22, Milano, 1909.) II + 12 p. 8. Milano, L. F. Cogliati, 1909. N 6650[17]

Muchau, Hermann. Pfahlhausbau und Griechentempel. Kulturgeschichtlich-sprachwissenschaftliche Untersuchungen über die Entstehung der ältesten griechischen Tempel aus den Pfahlhausbauten und Höhlenwohnungen der nordisch-germanischen Volksstämme. Mit 60 Abbildungen. XII + 362 S. 8. Jena, Hermann Costenoble, 1909. [M. 11. —, geb. 12. —] N 7632

Müller, Carl. Erinnerung an Johannes Ritschard, Regierungsrat und Nationalrat, von K' M'.... Hrg. vom bernischen Lehrerverein. Sonderabdruck aus Nr. 1/2 der «Helvetia», politisch-literarische Monatsschrift der Studentenverbindung Helvetia ⟨Januar/Februar 1909⟩. [Mit Porträt-Tafel.] II + 42 S. 8. Bern, Büchler & Co., 1909. [fr. —. 25] N 7450[14]

Müller, E[mil]. Der Kanton Zürich zu Anfang des XX. Jahrhunderts. Eine rein demokratische Republik. [Mit 2 Wappenvignetten.] IV+ 92 S. 8. Zürich, Orell Füssli, 1908. [fr. 2. 50] N 7633

Müller, Ernst Joseph. Untersuchungen über die Verwendbarkeit der Merk'schen Reagenztabletten zur quantitativen Zuckerbestimmung im Tierharne. Diss. Vet.-Med. Bern. [Mit 1 Tafel.] (Aus dem Physiologischen Institut der Königl. Tierärztlichen Hochschule zu Hannover....) 45 S. 8. Brilon, Joh. Meyer, (1908). V Bern

Müller, Erwin. Adrian von Bubenberg. Schauspiel aus den Tagen des Burgunderkrieges. [Mit illustriertem Umschlag.] IV + 114 S. 8. Frauenfeld, Huber & Co., [1908]. [fr. 1. 20] N 7634

Müller, Heinrich. Der Schauspieler und Komiker im Verein. Eine Sammlung leicht aufführbarer Einakter und erprobter humoristischer Vorträge. Sämtliche vorkommenden Gesangstexte mit Musik von Carl Weinstabl. [Neue Ausgabe.] 284 S. 8. Zürich, Schweizer Druck- und Verlagshaus, [1909]. [fr. 3. 75] N 7635

1., Original-Ausg. Zürich, Caesar Schmidt, 1904: N 3089

Müller, Hermann. Über Bierhefetherapie. Untersuchungen über die Anwendung von Antigourmine «La Zyma» in der Tierheilkunde. Diss. Vet.-Med. Bern. 41 S. 8. Leipzig, August Hoffmann, 1908. V Bern

Muff, P. Cölestin. Der Mann im Leben. Ein religiöses Handbüchlein für kathol. Männer in ihren Beziehungen zum modernen Leben. Neue Ausgabe. [Mit Vignetten und 3 Tafeln.] XIV + 580 S. 8. Einsiedeln..., Benziger & Co. A. G., 1909. [geb. fr. 2. — *bis* 5. 50] N 7636

Muggli, Hans. Volk und Jugend in Gefahr! s. Schachenmann, Hermann. Jugendschutz gegen Detektivromane und Kinematographen. Bern ... 1909.

(Muratore, Dino.) Un viaggio di Barnabò Visconti nella Savoia e nella Svizzera. ([Estratto dal] Arch[ivio] Stor[ico] Lomb[ardo], Anno 35, Fasc. 20.) p. 432—448. 8. [Milano, Fratelli Bocca, 1908.] N 6900[11]

Muschietti, Costantino. Breve saggio sulla Filosofia di Guglielmo d'Ockam. (T)esi Lett. Friborgo [Svizzera]. XII + 171 p. 8. Bellinzona, Stabilimento Tipo-Lit. Eredi di Carlo Salvioni, 1908. V Fr

Mutzner, Paul. Geschichte des Grundpfandrechts in Graubünden. Ein Beitrag zur Geschichte des schweizerischen Privatrechts. (Diss. Jur. Bern.) VIII + 155 S. 8. Chur, Buchdr. Manatschal Ebner & Cie. (Komm. F. Schuler), 1909. [fr. 3. 20] N 7637 — V Bern

Muyden, Arnold van. Comment on devient commissionnaire. ([Souvenirs de] Jean-François Blondel, [publiés par] A' van M'. [Avec 2 portraits.]) Extrait de la Gazette de Lausanne. 30 p. 8. Lausanne, Lucien Vincent, 1906. N 7450[15]

Nationalkalender. Eidgenössischer N'-K' für das Schweizervolk auf das Jahr 1910. Jahrg. 86. [Mit Illustrationen und 1 Tafel.] IV + 91 [+ 21] S. 4. Aarau, Emil Wirz. [fr. —. 50] P

Naville, Adrien. La Logique de l'identité et celle de la Contradiction. Notes critiques. (Mémoire publié à l'occasion du Jubilé de l'Université de Genève, 1559—1909.) 29 p. 8. Genève, Georg & Cie, 1909. [fr. 2. —] N 7350[9]

Naville, Adrien. Programme sommaire des sciences sociales. Étude dédiée à l'Université de Genève à l'occasion de son jubilé de 1909. 15 p. 8. Genève, Georg & Cie, 1909. [fr. 1. —] V Genf

Naville, Édouard. Les Têtes de pierre déposées dans les tombeaux égyptiens. Avec une figure. (Mémoire publié à l'occasion du Jubilé de l'Université de Genève, 1559—1909.) 11 p. 8. Genève, Georg & Cie, 1909. [fr. 1.50] N 7050[15]

Naville, Ernest. Les systèmes de philosophie ou les philosophies affirmatives. 400 p. 8. Paris, Félix Alcan, 1909. (fr. 7.50) N 7638

(Bibliothèque de philosophie contemporaine.)

Nef, Albert. Das Lied in der deutschen Schweiz, Ende des 18. und Anfang des 19. Jahrhunderts. [Mit Melodien.] Hrg. durch die Stiftung von Schnyder von Wartensee. VIII + 170 S. 8. Zürich, Komm. Gebrüder Hug & Co., 1909. (fr. 2.50) N 7639

Negentzoff, Christo. Das Prinzip der Selbsttätigkeit in der Pädagogik Fr[iedrich] Fröbels. Diss. Phil. I. Univ. Zürich. 103 S. 8. Zürich-Selnau, Gebr. Leemann & Co., 1908. V Zür

Nelke, Heinrich. Ueber das Kalbefieber des Rindes, mit besonderer Berücksichtigung der Aetiologie und Pathogenese. Diss. Vet.-Med. Bern. [Mit 1 Tafel.] 48 S. 8. Neustadt a. Rbge., W. Sicius, 1909. V Bern

Netzhammer, Raymund. Aus Rumänien. Streifzüge durch das Land und seine Geschichte. Mit dem Bilde des Verfassers [Tafel], 108 Illustrationen im Text und 3 Karten. 432 S. 8. Einsiedeln..., Benziger & Co. A. G., 1909. [fr. 7.50, geb. 8.75] N 7640

Newman, J[ohn] H[enry]. Anglicanesimo, Cattolicismo e Culto della Vergine (**Umschlag:* L'Anglicanesimo ed il Culto della V') [del] Card. G. E. N'.... ⟨Lettera al Dott. Pusey, del 1865.⟩ Prima Traduzione italiana del Prof. Domenico Battaini. [Copertina illustrata.] 271 p. 8. Piacenza, Società Editrice Libraria Apuana, 1909. (L. 3.50) N 7641

(Biblioteca del Pensiero Religioso Moderno. N° 3.)

Newman, J(ohn) H(enry). Il Cardinale N', sua vita ed opinioni religiose ⟨Apologia pro vita sua⟩. Tradotta dall' inglese da D[omenico] Battaini. [Copertina illustrata.] 343 p. 8. Piacenza, Società Editrice Pontremolese (**Umschlag:* Soc' Ed' Apuana), 1909. (L. 4.—)

(Biblioteca del Pensiero Religioso Moderno. N. 1.) N 7642

Newman, (J[ohn]) Henry. Il Papa, il Sillabo e l'infallibilità papale, ossia lotte d'altri tempi oggi rinate et rigogliose ⟨Letter to the Duke of Norfolk⟩. [Pel] Card. Enrico N'. Traduzione con Introduzione e Note del (Sac.) Prof. Domenico Battaini (Mendrisio). [Copertina illustrata.] XXXVI + 277 p. 8. Torino, Fratelli Bocca, 1909. (L. 4.—) N 7643

(Piccola Biblioteca di Scienze Moderne. Nro 162.)

Newman, John Henry. Lo sviluppo del domma cristiano (**Rücken:* cattolico), [del] Card. Giovanni Enrico N'. Versione italiana del Sac. Domenico Battaini, riveduta da P. A. (= R[omolo] Murri). XXIV + 459 p. 8. Roma, Società Nazionale di Cultura, 1908. (L. 4.—) N 7644

Nolda, A[ugust]. Über die Indikationen der Hochgebirgskuren für Nervenkranke. Nach einem auf dem 15. Internat. mediz. Kongress in Lissabon — April 1906 — gehaltenen Vortrage. 2. Aufl. 26 S. 8. Halle a. S., Carl Marhold, 1909. [M. —. 50] N 7250[13]

Nolda, A[ugust]. Der Wintersport. Vom ärztlichen Standpunkte aus beleuchtet (**Umschlag:* betrachtet). [Illustriert.] 54 S. 8. Leipzig ..., Grethlein & Co., [1909]. [M. —. 80] N 7645

Notwendigkeit. Ueber die N', die Augen der schulpflichtigen Kinder vor dem Schuleintritte untersuchen zu lassen, sowie über die Beziehungen des Astigmatismus zur Myopie. Von Prof. Dr. A[ugust] Siegrist ..., Edwin Mende ... und Frau Rosalie Katel-Bloch.... Sonderabdruck aus Beilageheft der Monatsblätter für Augenheilkunde zum Jahrg. 44.... *Kopftitel:* Aus der Berner Universitäts-Augenklinik.... II + 92 S. 8. Stuttgart, Hoffmann, 1906. N 7646

Nussbaum, F[ritz]. Ueber die Schotter im Seeland. [Mit 1 Karte.] Separatabdruck aus den Mitteilungen der Naturforschenden Gesellschaft von Bern, Jahrg. 1907. 29 S. 8. [Bern, K. J. Wyss, 1908.] N 6680[17]

Nussberger, G[ustav]. Chemische Analyse einer Mineralquelle in Tenigerbad. Separat-Abdruck aus dem Jahresbericht der Naturforschenden Gesellschaft Graubündens pro 1908, Band 50. II + 8 S. 8. Chur, Bischofberger & Hotzenköcherle, 1908. N 6680[18]

Oczesalski, Casimir. Über die Mittelohrentzündung bei Scharlach. Diss. Med. Univ. Zürich ... von K' O'.... *Kopftitel:* Aus der Medicinischen Universitätsklinik in Zürich.... 30 S. 8. Zürich, J. J. Meier, 1908. V Zür

Oehler, Luise. Bilder aus Japan. Land, Leute und Mission des japanischen Inselreichs. 5., ergänzte Aufl. [Illustriert.] 64 S. 8. Basel, Basler Missionsbuchh., 1909. (fr. —. 25) V Bas

Oeser, Hermann. Zweisimmen. Novellen und Skizzen. 2. Aufl. [Mit illustriertem Umschlag.] VI + 222 S. 8. Halle a. S., Richard Mühlmann, 1910. [M. 2. —, geb. 3. —] —

Öttinger, Artur. Die Umgehung der Schweiz im internationalen Eisenbahnverkehr. ([Erweiterter Separatabdruck aus den] Basler Nachrichten, [Jahrg.] 1909.) 32 S. 8. Basel, Benno Schwabe & Cie., 1909. [fr. —. 60] N 6630[15]

Oettli, Samuel. Die revidierte Lutherbibel. 3. Tausend. 53 S. 8. Gr. Lichterfelde-Berlin, Edwin Runge, 1908. (M. —. 60) N 7647

Biblische Zeit- und Streitfragen. Hrg. von Prof. D. (Friedrich) Kropatschock. (Serie 4. Heft 9.)

Ogorodnikoff, Anna. De l'anaphylaxie par les protéoses. Thèse Méd. (Lausanne). Travail fait à l'Institut de physiologie de l'Université de L'. 32 p. 8. Lausanne, Impr. de l'Université, 1909. V Waa

Oltramare, Paul. La Formule bouddhique des douze causes. Son sens originel et son interprétation théologique. (Mémoire publié à l'occasion du Jubilé de l'Université de Genève, 1559—1909.) 53 p. 8. Genève, Georg & Cie, 1909. [fr. 2. 50] N 7648

Ortslexicon. Schweizerisches O'-Lexikon. 4. ... Aufl. s. Brunner, G[ottlieb].

Orzeszko, Eliza s. Familienbibliothek, Schweizer. Nr. 93.

Ostermann, Jelto. Untersuchungen und Versuche über Hygienol S als Desinficiens, Desodorans und Wundheilmittel. Diss. Vet.-Med. Bern. *Kopftitel:* Aus dem hygienischen Institut der Königlichen Tierärztlichen Hochschule in Hannover. 34 S. 8. Herford, Gebr. Heidemann, 1909. V Bern

Paillard, Georges. La Suisse et l'Union monétaire latine. Etude économique et juridique. 304 p. 8. Paris, Félix Alcan; Lausanne, Payot & Cie, 1909. (fr. 3. 50) N 7649

Pantillon, Georges. Les premiers éléments du solfège et de la théorie musicale. Ouvrage adopté par le Département de l'Instruction publique du Canton de Neuchâtel. 76 p. 8. Neuchâtel, Delachaux & Niestlé S. A., [1909]. [cart.] fr. 1. 25 N 7651

Paraskévopoulos, A(lexandre). Influence de la Tuberculine sur le Développement et la Virulence de quelques Bactéries. Thèse Méd. Lausanne. *Kopftitel:* Institut d'Hygiène expérimentale et de Parasitologie de l'Université de L'.... 32 p. 8. Lausanne, A. Petter, 1909. V Waa

Passions-Betrachtungen aus der Brüdergemeine. Unter Mitwirkung von H[ermann] Bauer, G[erhard] Heyde, P[aul] Jensen, Th[eodor] Marx, W[oldemar] Müller, E[rnst] Reichel, W[alter] Reichel, S[amuel] Reichel, W[alter] Schmidt, H[ermann] Schmidt, A[dolf] Schulze und Th[eopil] Steinmann, hrg. von E[manuel] Renkewitz ... in Zürich. VIII + 167 S. 8. Göttingen, Vandenhoek & Ruprecht, 1908. [M. 2. 40, geb. 3. —] N 7652

Patente. Fünfjähriger Katalog 1904—1908. [Hrg. vom] Eidg. Amt für geistiges Eigentum = Brevets. Catalogue quinquennal 1904—1908. [Publié par le] Bureau fédéral de la propriété intellectuelle. 233 S. 8. Brugg, «Effingerhof A.-G.», 1909. O

Paulus, Julius. Kondensationen von o-Methoxymandelsäurenitril mit Phenolen. Beitrag zur Kenntnis des 3, 4, 3', 4'-Tetraminodiphenyls. Diss. Math.-Naturw. Freiburg, Schweiz. 92 S. 8. Freiburg ⟨Schweiz⟩, St.-Paulus-Druckerei, 1909. V Fr

Pause, G[eorg]. Ueber Dauererfolge der operativen Behandlung der hochgradigen Kurzsichtigkeit. Eine Fortsetzung zu [Ernst] Pflügers Monographie «Suppression du Cristallin transparent», Paris 1899. Aus der Berner Universitäts-Augenklinik.... Sonder-Abdruck aus Zeitschrift für Augenheilkunde. Bd. 15. H[eft] 2 (*u.* 3).... S. 115—125 *u.* 212—227. 8. Berlin, S. Karger, [1906]. N 7250[14]

Pautex, B[enjamin]. Recueil de mots français par ordre de matières, à l'usage des classes d'orthographe, avec des notes sur les locutions vicieuses, des règles d'orthographe et des exercices qui servent d'application à la méthode. Ouvrage adopté par l'Université de France. 50e éd. de Genève. VIII + 120 p. 8. Genève, chez les principaux libraires et chez l'auteur (Impr. Wyss & Duchêne), 1905. [relié] fr. 1. — N 7653

Pedrazzini, Alberto. Il navicellaio di Rivapiana. Dramma in tre Atti con Prologo [di] A' P', Aprile 1909. [Con 1 tavola.] 87 p. 8. Locarno, Alb. Pedrazzini, 1909. [fr. 1. —] N 7654

Perkin, F -Mollwo. Choix de préparations de Chimie Inorganique. Traduction française publiée par Eric Mettler.... Avec une préface de M. le Prof. Ph[ilippe]-A[uguste] Guye. [Avec des figures.] 193 p. 8. Genève, Georg & Cie; Paris, Gauthier-Villars, 1908. [relié fr. 5. —] N 7655

Pernoux, Charles. Die Formen des Praesens Indicativi von Être im galloromanischen Sprachgebiet, nach dem Atlas linquistique de la France. Diss. Phil. Basel. [Mit 6 Karten.] 132 S. 8. Neuchâtel ⟨Schweiz⟩, Attinger Frères, 1909. N 7656—V Bas

Perrin, Benjamin. Les Suites de la Gastro-Entérostomie aux points de vue mécanique et chimique. Thèse Méd. Lausanne. *Kopftitel:* Service de M. le Prof. Dr [Louis] Bourget. 52 p. 8. Payerne, H. Messeiller, 1909. V Waa

Perriraz, L[ouis]. F[erdinand] C[hristian] Baur, son influence sur la critique et l'histoire au XIXe siècle. Thèse Théol. Lausanne. 295 + *Thèses* 4 p. 8. Lausanne, G. Vaney-Burnier, 1908. V Waa

(Perron, Charles.) Catalogue descriptif du Musée cartographique (de Genève, [publié par] le conservateur du) Dépôt des Cartes de la Ville de G'. 79 p. 8. Genève, Romet, 1907. [fr. 2. —] Bibl.—V Genf

Perron, Charles. Une Etude cartographique: Les Mappemondes. Par Ch' P', ... Genève. Avec 13 Planches [illustrations]. 48 p. 8. Paris, Éditions de la Revue des Idées, 1907. [fr. 2. —] N 7657

Persky, Serge. Tolstoï intime. Souvenirs — Récits — Propos familiers. [Avec portrait et 1 vignette.] XII + 279 p. 8. Lausanne, Payot & Cie, 1909. (fr. 3. 50) N 7658

Pestalozzi, [Johann] Heinrich. Lienhard und Gertrud. Ein Buch für das Volk, nebst einigen kleineren Schriften, von H' P'. Bearb. von Hermann Walsemann.... 181 S. 8. Leipzig, Dürr, 1909. (M. 2. —) N 7659

Pestalozzi, J(ohann Heinrich). Wie Gertrud ihre Kinder lehrt. [Von] J. G. P'. Hrg. von Dr. Theodor Tupetz.... Mit 1 Titelbild. 2. Aufl. 152 S. 8. Wien, F. Tempsky; Leipzig, G. Freytag, 1910. geb. M. 1. 20 N 7660

Schulausgaben pädagogischer Klassiker. Hrg. von Dr. Th' T'. Heft 4.

Pestalozzi, L[udwig]. Worte der Erinnerung an Herrn Friedrich Schulthess-Meyer, geboren den 20. November 1832, gestorben den 8. September 1904. Gesprochen bei seiner Beerdigungsfeier. 14 S. 8. Zürich, Schulthess & Co., [1904]. N 7450[16]

Peter, Albert. Gedenkschrift mit Bildern zur Enthüllung des Denkmals Zu Ehren Heinrich Bosshard's, Dichter — Sänger — Patriot — Schöpfer des Sempacher Liedes. Am 13. Juli 1909 in Highland, Illinois, U. S. A. Hrg. von der Bosshard Denkmal Commission in St. Louis, Mo. [Mit 1 Melodie.] II + 40 S. 8. [St. Louis,] Gerber Printing Co., (1909). fr. —. 25 N 7450[1]

Peter, Hans. Der Alkoholzehntel und seine Verwendung durch die Kantone. (Separatabdruck aus dem «Schweiz. Zentralblatt für Staats- und Gemeinde-Verwaltung», Jahrg. 10, 1909, Nr. 13, 14, 15.) 51 S. 8. Zürich, Orell Füssli, 1909. [fr. 1. —] N 6150[20]

Peters, Carl. Vergleichende Untersuchungen über die Ausbildung der sexuellen Reproduktionsorgane bei Convolvulus und Cuscuta. Diss. Phil. [II.] Univ. Zürich von K' P'.... [Mit Figuren und 2 Tafeln.] 68 S. 8. Zürich (Druck Paul Rugraff, Schlettstadt i. E.,) 1908. V Zür — R

Arbeiten aus dem Laboratorium für allgemeine Botanik und Pflanzenphysiologie der Universität Zürich. [Heft] 12.

Petrović, Léo. Disquisitio historica in originem usus slavici idiomatis in liturgia apud Slavos ac praecipue Chroatos. Diss. Doct. Theol. Friburg. Helvet. scripsit ... Fr. Leo P', O. F. M.... XVI + 88 p. 8. Mostar, Typis Typographiae Societatis Chroaticae, 1908. V Fr

Pfleghart, A[dolf]. Grundzüge einer Bundesgesetzgebung über die Ausnutzung und Verwertung der Wasserkräfte. 2 Teile. 8. Zürich ... 1907—1909. N 7661

Teil 1: Die Ausnutzung der W'. VIII + 143 S. Z', Buchdr. Züricher Post, Verlag Fäsi & Beer, 1907. [fr. 4. —]

Teil 2: Die Verwertung der W'. Anhang: Entwurf eines Bundesgesetzes über die A' und V' der W'. IV + 129 S. Z', Beer & Cie., 1909. [fr. 3. —]

Pfleghart, A[dolf]. Uhrenindustrie. Sonderabdruck [aus:] Handwörterbuch der Schweizerischen Volkswirtschaft, Sozialpolitik und Verwaltung. Hrg. von Dr. jur. N[aum] Reichesberg.... Band 3. II + 9 S. 8. Bern, Verlag Encyklopädie, 1909. N 6630[16]

Pflüger, Paul. Die Entstehung des Christentums. 27 S. 8. Leipzig und Zürich, Adolf Bürdeke, 1910. [fr. —. 50] N 7350[10]

Pflüger, Paul. Die Sozialpolitik der Kantone. 24 S. 8. Zürich, Buchh. des Schweiz. Grütlivereins, 1908. fr. —. 50 Q

Sozialpolitische Zeitfragen der Schweiz.... Heft 1.

Piaget, Arthur. Histoire de la Révolution neuchâteloise [Tome 1:] Introduction. II + 345 p. 8. Neuchâtel, Delachaux & Niestlé S. A., 1909. [fr. 3. 50, relié 5. —] U1

Pigot, Charles. Une proie. Roman contemporain. [Couverture illustrée.] 312 p. 8. Paris, J. Bosc & Cie, [1908]. (fr. 3. 50) N 7662

Plancherel, Michel. Sur les congruences ⟨mod 2^m⟩ relatives au nombre des classes des formes quadratiques binaires aux coefficients entiers et à discriminaut négatif. Thèse Sc. Fribourg ⟨Suisse⟩. 95 p. 8. Pavia, Tipogr. successori Fratelli Fusi, 1908. V Fr

Planta, Gaudenz von. Der erste Flug. Gedichte. 99 S. 8. Zürich, Schulthess & Co., 1909. [geb. fr. 4. —] N 7663

Plud'hun, W. [Pseudon.] s. Wuarin, Louis-Théodore.

Pochon, A[dolf], und Zesiger A[lfred]. Schweizer Militär. Liefg. 7. [Mit Abbildungen und 4 Tafeln.] II S. + S. 49—56. 4. Bern, Scheitlin, Spring & Cie., [1909]. [pro Liefg. fr. 6. —] U1

Pokassof, Marie. La Formule sanguine chez les dératés. Thèse Méd. Lausanne. [Avec 5 planches.] *Kopftitel:* Clinique chirurgicale de l'Université de L'.... 48 p. 8. Lausanne, Imprimeries Réunies, 1909. V Waa

Pometta, Angiolo. Le Calunnie contro il Catechismo nella Scuola (**Umschlag:* nelle Scuole). (*Umschlag:* Le calunnie contro gli oppositori della Scuola laica — ... La morale laica alla luce del buon senso e dei fatti, in sè e nelle sue conseguenze. 2a Ed.) 256 p. 8. Lugano, Giov(anni) Grassi, 1908. [fr. 1. —] N 7664

(Pometta, Angiolo.) Manuale della Unione Popolare Cattolica Svizzera ⟨Sezione Cantonale Ticinese⟩, pubblicato per cura del Comitato Centrale Ticinese. Che cosa è l'Unione Popolare? Che cosa vuole? Che cosa offre? (**Umschlag:* Natura — Storia — Statuti). IV + II + 90* + II + 59 p. 8. Lugano, Giovanni Grassi, 1907 (**Umschlag:* 1908). [fr. 1. —] N 7665

Popoff, Nicolas. L'ovule mâle et le Tissu interstitiel du testicule chez les Animaux et chez l'Homme. Thèse Méd. Lausanne. (Avec une introduction du Prof. E[douard] Bugnion [et 3 planches. Extrait des] Archives de Biologie, Tome 24.) *Kopftitel:* Laboratoire d'Embryologie de l'Université de L'.... 72 p. 8. Liége, H. Vaillant-Carmanne ⟨S. A.⟩, 1909. V Waa

Popper, Nicolaus. Sur la Constitution des Cyanines. Diss. Sc. Genève. 87 p. 8. Genève, Hinderberger Frères, 1909. V Genf

Postl, Carl = Sealsfield, Charles [Autorname].

Probst, Hans. Die Dissoziationskonstanten der zweibasischen, strukturisomeren, ungesättigten Säuren $C_7H_{10}O_4$. Diss. Phil. Basel. 47 S. 8. Basel, Friedrich Reinhardt, 1909. V Bas

Probst, René. Die Spezialisation der Puccinia Hieracii. Diss. Phil. Bern. [Mit Figuren.] (Abdruck aus dem Centralblatt f. Bakteriologie, Parasitenkunde u. Infektionskrankheiten. Abteilung II.... Band 22. 1909. No. 24/25.) IV + 44 S. 8. Jena, Gustav Fischer, 1909. N 6750[13]—V Bern

Protocolle. Protokolle des Grossen Rates des Kantons Basel-Stadt. Jahrg. 1: 14. Mai 1908 bis 6. Mai 1909. II + 276 S. 8. [Basel, G. Krebs.] O Bas

Prüfung. Pädagogische Pr' bei der Rekrutierung im Herbste 1908. Hrg. vom Statistischen Bureau des eidgenössischen Departements des Innern. [Mit 2 Karten.] 13* + 17 S. 4. Bern, Komm. A. Francke; Buchdr. «Effingerhof», Brugg, 1909. (fr. 1.50) O^q—Q^q

Schweizerische Statistik. Liefg. 166.

Publications du Secrétariat suisse des paysans (**No. 35:* P'). No. 34—37. 8. Berne, K.-J. Wyss, 1908—1909. Q

No. 34: Le monopole des céréales et des farines en Suisse et l'agriculture. Mémoire du Secrétariat suisse des paysans. 41 p. 1908. [fr. —.60]

N° 35: L'influence du nouveau tarif douanier sur les conditions d'existence de la population en Suisse, étudiée en tenant spécialement compte de la situation des ouvriers de l'industrie et des métiers. Par le Secrétariat suisse des Paysans. 209 p. 1909. [fr. 2.50]

No. 36: 11e rapport annuel ... de l'Union suisse des Paysans et du Secrétariat s' des P'. 1908. 53 p. 1909. [fr. —.60]

Nr. 37 *u. d. T.:* Mitteilungen des Schweizerischen Bauernsekretariates. Nr. 37: Stenogramm der Verhandlungen ... = Sténogramme des débats de l'Assemblée ordinaire des délégués de l'Union suisse des paysans tenue le 15 mars 1909 ... à Berne. 60 p. Bern, K. J. Wyss, 1909. [fr. —.80]

Quervain, F[ritz] de. Spezielle chirurgische Diagnostik für Studierende und Ärzte. Bearb. von Prof. Dr. F. de Q'.... Mit 392 Abbildungen im Text und 3 Tafeln. 2., vervollständigte und zum Teil umgearbeitete Aufl. XX + 656 S. gr.-8. Leipzig, F. C. W. Vogel, 1909. [M. 15. —, geb. 17. —] N 7666

Quervain, Theophil de. Vom Farmknecht zum Staatsoberhaupt! Abraham Lincoln, 1809—1865, Präsident der Vereinigten Staaten. [Mit Illustrationen und 1 Porträt-Tafel.] 79 S. 8. Zürich und Winterthur, Buchh. der Evangelischen Gesellschaft, 1910. [fr. —.80] N 7667

Ragionenbuch. Schweizerisches R' 1909. Verzeichnis der im Schweizerischen Handelsregister eingetragenen Firmen. Von den Handelsregisterführern auf Grund der Originalregister nach dem Stande vom 31. Dezember 1908 revidiert. 14. Ausgabe. (2 Teile.) — *A. u. d. T.:* Annuaire suisse du Registre du commerce 1909. Liste des raisons sociales inscrites au R' suisse du c'. Revisé par les préposés au R' du c' sur la base des registres originaux, d'après l'état au 31 Décembre 1908. 14e Edition. (2 parties.) (*zus.* 1329 S.) gr.-8. Zürich, Orell Füssli, 1909. [geb. Subscr. fr. 10. —, im Buchh. 12. —] Q^q

Rapport. Cinquième R' International sur le Mouvement Syndical, 1907. Publié par le Secrétaire International des Centres Nationaux des Syndicats (C[arl] Legien). 166 + XXIV p. 8. Berlin, Ed. par la Commission Générale des Syndicats de l'Allemagne ⟨C. Legien⟩, 1909. [M. 1.50] V

Rechtsquellen. Die R' des Kantons Argau. Teil 1: Stadtrechte. Band 4: Die St' von Bremgarten und Lenzburg. Bearb. und hrg. von Walther Merz. ([Nebst] Register. Bearb. von Dr. Hans Rohr.) [Mit Illustrationen und 2 Tafeln.] XVIII + 424 S. 4. Arau, H. R. Sauerländer & Co., 1909. [fr. 14. —, geb. fr. 16. —] U2

Sammlung Schweizerischer Rechtsquellen.... Abteilung XVI ... = Les sources du droit suisse.... XVIe partie....

Ausgabe auf Büttenpapier.

Recueil des pièces officielles relatives aux chemins de fer suisses. Nouvelle série. Tome 24. ⟨Année 1908.⟩ (2 livraisons: 1er *et* 2me semestre de 1908. — [Avec 1 formulaire,] Table des matières des 16e—24e volumes [et] Annexes.) 74 + 6 + 591 + *Annexes* 12 p. 8. Berne, K.-J. Wyss, 1909. (Abt. fr. 3. —) O

Regierungsetat des Kantons Zürich für das Jahr 1909/1910. Enthaltend ein Verzeichnis der Behörden und Beamten des Kantons Zürich. 130 S. 8. Richterswil, R. Ehrsam & Co., [1909]. O Zür

Reichel, G[erhard]. Calvin als Unionsmann. Vortrag gehalten ... zu Gnadenfeld ⟨10. Juli 1909⟩. 42 S. 8. Tübingen, J. C. B. Mohr, 1909. (M. —. 80) N 7450²

Reichen, Albert. Auskunfts- und Fürsorgestellen für Lungenkranke. [Illustriert.] 64 S. 8. Zürich, Buchh. des Schweiz. Grütlivereins, 1909. (fr. 1. —) Q

Sozialpolitische Zeitfragen der Schweiz.... Heft 4/5.

Reishauer, Hermann. Die Alpen. Mit 26 Bildern und Figuren im Text [wovon 1 Tafel] und 2 Alpenkarten. IV + 140 S. 8. Leipzig, B. G. Teubner, 1909. (M. 1. —, geb. 1. 25) N 7668

Aus Natur und Geisteswelt. Sammlung wissenschaftlich-gemeinverständlicher Darstellungen. Bändchen 276.

Renkewitz, Emanuel s. Passions-Betrachtungen aus der Brüdergemeine.

Richter, Raoul. Friedrich Nietzsche, sein Leben und sein Werk. Sechzehn Vorlesungen gehalten an der Universität zu Leipzig. 2., umgearbeitete und vermehrte Aufl. VIII + 356 S. 8. Leipzig, Dürr, 1909. [M. 4. 80, geb. 6. —] N 7669

Rikli, M[artin]. Die Arve in der Schweiz. Ein Beitrag zur Waldgeschichte und Waldwirtschaft der Schweizer Alpen. Mit einer Arvenkarte der Schweiz, einer Waldkarte von Davos, 19 Spezialkarten in Lithographie, 9 Tafeln in Lichtdruck [nebst Tafel-Erklärungen] und 51 Textbildern. (2 Teile.) 4. Zürich, ... gedruckt von Zürcher & Furrer; Basel, Genf und Lyon, Komm. Georg & Cie., 1909. [fr. 30. —] Rq

(Teil 1: Text.) II + XL + 455 S. — (Teil 2: Tafeln und Karten.) IV [+ *Tafel-Erklärungen* 20] S. + 28 Tafeln [+ 2] Karten.

Neue Denkschriften der Schweizerischen Naturforschenden Gesellschaft.... Band 44....

Riou, Gaston. Lettre flamande. Dessins du sculpteur Henri Vallette. 77 p. 8. (Saint-Blaise, Suisse, Foyer solidariste, [1909].) (fr. 1. 50) N 7670

Ritter, Eugène. Antoine Oltramare. Notice biographique et généalogique. 23 p. 8. Genève, Kündig, 1908. [fr. 1. —] N 7450[17]

Ritter, Phil[ipp]. Das Zeichnen nach Modellen auf der Stufe der Kunstgewerbeschule. Separat-Abdruck aus «Schweizerische Blätter für den Zeichen- und gewerblichen Berufs-Unterricht» 1907, [Jahrg. 32, Nro 11—14]. II + 28 S. 8. [St. Gallen, Honegger.] N 7100[6]

Ritter, William. (Bedrich) Smetana. [Avec des mélodies.] IV + 244 p. 8. Paris, Félix Alcan, 1907 (**Umschlag:* 1908). (fr. 3. 50) N 7671

Les Maîtres de la musique. (Publiés sous la direction de M. Jean Chantavoine.)

Rochas, Albert de. Die Ausscheidung des Empfindungsvermögens. Experimentelle und historische Studie von A' de R'. Autorisierte Übersetzung nach der 5. französischen Auflage von Helene Kordon (Genf). [Mit Figuren und 2 Tafeln.] XX + 402 S. 8. Leipzig, Max Altmann, 1909. [M. 5. —, geb. 6. —] N 7672

Rollier, Louis. Bibliographie géologique de la Suisse pour les années 1770 à 1900. 2 parties. — *A. u. d. T.:* Geologische Bibliographie (**Teil 1:* Bibliohraphie) der Schweiz für das XIX. Jahrhundert ⟨1770—1900⟩. 2 Teile. XLVIII + II + IV + 1025 p. 4. Berne, comm. A. Francke; Impr. Aschmann & Scheller, Zurich = Bern, (**Teil 1:* Berne), Komm. A. Fr'; Buchdr. Aschm' & Sch', Zürich, 1907—1908. [*je* fr. 20. —] Pq—Bibl.

1re partie: A ⟨Géologie générale et Géognosie de la Suisse⟩ jusqu'à K 11 ⟨Stratigraphie des Terrains molassiques⟩ = Teil 1: A ⟨Allgemeine Geologie und Geognosie der Schweiz⟩ bis K 11 ⟨Stratigraphie der Molasse⟩. XLVIII + 540 + 1 p. 1907; — 2de partie: L1 ⟨Hydrodynamique et Glacialisme⟩ jusqu'à V ⟨Reliefs géologiques⟩ = Teil 2: L1 ⟨Hydrodynamik und Glacialgeologie⟩ bis V ⟨Geologische Reliefs⟩. II + IV p. + p. 541—1025. 1908.

Matériaux pour la Carte géologique de la Suisse ... 29e Livraison. 2 parties = Beiträge zur geologischen Karte der Schweiz. Liefg. 29. 2 Teile.

Rom, Thé von [Pseudon.] s. Rommel, Frau Theodore von.

Rommel, Frau Theodore von s. Familienbibliothek, Schweizer. Nr. 92.

Rosegger, P[eter]. I-N-R-I. L'Évangile d'un Prisonnier. (Trad. de Mme C. Mondoré.) 372 p. 8. Lausanne, Payot & Cie, 1909. (fr. 3. 50) N 7673

Roth, Christian. Die Versöhnung. Bilder aus dem Berner Volksleben. [Mit illustriertem Titel.] IV + 135 S. 8. Bern, Verein für Verbreitung guter Schriften (**Innentitel:* Haller'sche Buchdr.), März 1909. fr. —. 25 R

Verein für Verbreitung guter Schriften. Bern, Nr. 72.

Roullier-Leuba, Auguste. Traité complet de Sténographie française Aimé Paris, publié sous les auspices de la Commission d'enseignement de l'Union sténographique suisse A' P'. 5c éd. soigneusement revue. 127 p. 8. La Chaux-de-Fonds, Ch.-Ad. Barbier, 1909. (fr. 2. 50) N 7674

Publication officielle de l'Union stén' suisse A' P'.

Rubinstein, Alexander. Chronische alkoholische Geisteskrankheiten in der psychiatrischen Klinik zu Basel während der Jahre 1887—1907. Diss. Med. Basel. 26 S. 8. Basel, Brin & Cie., 1909. V Bas

Rudio, Ferdinand. Leonhard Euler. (Vortrag, gehalten im Rathaus in Zürich am 6. Dezember 1883. Separatabzug aus der Vierteljahrsschrift der Naturforschenden Gesellschaft in Zürich, Jahrg. 53, 1908.) II + 15 S. 8. Zürich, Zürcher & Furrer, 1909. N 7450[3]

Rudler, Gustave. La Jeunesse de Benjamin Constant (de Rebecque), 1767—1794: Le disciple du XVIIIe siècle — Utilitarisme et pessimisme — Mme (Isabelle) de Charrière. D'après de nombreux documents inédits. Avec un portrait [hors texte]. XII + 542 p. 8. Paris, Armand Colin, 1909. (fr. 10. —) N 7675

Rüenzler, Friedrich. Die Aussprache der englischen Wörter. Eine Einleitung zum systematischen Unterricht in der englischen Sprache. II + 34 S. 8. Luzern, E. Haag, 1910. [fr. —. 60] N 7300[7]

Rupe, Hans. Anleitung zum Experimentieren in der Vorlesung über organische Chemie. Zum Gebrauche an Universitäten, technischen Hochschulen und höheren Lehranstalten, sowie zum Selbstunterricht für Studierende. Mit 30 in den Text eingedruckten Abbildungen. X + 130 S. 8. Braunschweig, Friedrich Vieweg & Sohn, 1909. [M. 4. 50, geb. 5. 40] N 7676

Rupe, Hans. Die Chemie der Natürlichen Farbstoffe. Von Dr. H' R', ... Basel. 2 Teile. 8. Braunschweig, Friedrich Vieweg & Sohn, 1900—1909. N 7677

[Teil 1.] XII + 332 S. 1900. [M. 8. —]
Teil 2. X + 236 S. 1909. [M. 10. —]
〈Zugleich als fünften Bandes vierte Gruppe von Bolley-Engler's Handbuch der chemischen Technologie.〉

Sainte-Marie-Perrin, Antoine. Bâle, Berne et Genève. Ouvrage orné de 115 Gravures. IV + 148 p. gr.-8. Paris, H. Laurens, 1909. [fr. 4. —, relié 5. —] Nq 7678

Les Villes d'Art célèbres.

Sammlung Schweizerischer Rechtsquellen. Hrg. auf Veranstaltung des Schweizerischen Juristenvereins mit Unterstützung des Bundes und der Kantone. Abteilung XVI: Die Rechtsquellen des Kantons Argau = Les sources du droit suisse. Recueil publié sous les auspices de la Société suisse des juristes.... XVIe partie: Les sources du droit du canton d'Argovie. 4. [fr. 14. —, geb. 16. —] U2

s. Rechtsquellen. Die R' des Kantons Argau.

Sanctgallerkalender. St. Galler K' für das Jahr 1910. Jahrg. 27. ([Illustriert. Mit] Gratis-Beilage : Wandkalender 1910.) IV + 106 S. 4. St. Gallen, Buchdr. Merkur. fr. —. 50 P

Sandmeyer, Max. Die Untersuchungshaft im schweizer. Strafprozessrecht. X + 201 S. 8. Bern, Stämpfli & Cie., 1909.

Ausg. A: Diss. Jur Bern.... V Bern

Ausg. B: Von Dr. M' S'. Advokat.... [fr. 4. —.] — Abhandlungen zum schweizerischen Recht.... Heft 35. Q

Saroumian, Elisabeth. Contribution à l'Etude des lipomes multiples symétriques. Thèse Méd. Lausanne. 23 p. 8. Lausanne, Impr. Cosmopolite, 1908. V Waa

Schaad, Ernst. Die Juranagelfluh. 51 S. 4. Bern, Komm. A. Francke, Buchdr. Stämpfli & Cie., 1908.

Ausg. A: Von Dr. E' Sch'. Mit 14 [*d. i.* 15] Textfiguren, 1 Profiltafel und 1 Karte in 1:200,000. (fr. 6. —.) — Beiträge zur geologischen Karte der Schweiz.... Neue Folge, Liefg. 22; des ganzen Werkes Liefg. 52. Pq

Ausg. B: Diss. Phil. [II.] Univ. Zürich. [Mit Figuren, 1 Profil-Tafel und 1 Karte.] Separatabdruck von Liefg. 22, Neue Folge, der «Beiträge zur g' K' der Sch'». Nq 7679

Schachenmann, Hermann. [1.] Jugendschutz gegen Detektivromane und Kinematographen, von H' Sch'.... — [2.] Volk und Jugend in Gefahr! Ein Beitrag zur Bekämpfung verderblicher Literatur von Hans Muggli.... 68 S. 8. Bern, A. Francke, 1909. [fr. —. 60] N 7772

Schapiro, Israil ⟨Leopold⟩. Ueber das Baktericide Verhalten der Pyocianase und ihre Wirkung auf Versuchstiere. Aus dem Hygienischen Institut der Universität Berlin. Diss. Phil. Bern. 20 S. 8. Bern, J. Fischer-Lehmann, 1909. V Bern

Schardt, H[ans]. Die Pierre des Marmettes und die grosse Blockmoräne bei Monthey ⟨Kanton Wallis⟩. Mit 7 Tafeln. Separatabdruck aus den Verhandlungen der schweiz. naturforschenden Gesellschaft. 91. Jahresversammlung, Glarus 1908. Band 1. II + 23 S. 8. [Aarau, H. R. Sauerländer & Co., 1909.] N 7680

Scharf, Wilhelm. [1.] Über Oxydationsprodukte der Aloebestandteile mit Caro'scher Säure; [2.] Isomerieerscheinungen beim Phenanthrenchinonsemicarbazon und seinen Kernsubstitutionsprodukten. Diss. Phil. [II.] Univ. Zürich. 63 S. 8. Stuttgart, Carl Grüninger, 1909. V Zür

Scheffel, Joseph Victor von. Ekkehard. Eine Geschichte aus dem zehnten Jahrhundert. Mit Buchschmuck von C[urt] Liebich. 3. Aufl. XVI + 496 S. 8. Stuttgart, Adolf Bonz & Comp., 1907. [geb. M. 8. —] N 7681

Scheitlin, Walter. Vergleichende Untersuchungen über die Blutviskosität bei gesunden und kranken Tieren. Diss. Vet.-Med. Univ. Zürich. [Mit 2 Tafeln.] *Kopftitel:* Veterinär-physiologisches Institut der Universität Z'.... VIII + 83 S. gr.-8. Zürich, Zürcher & Furrer, 1909. V Zür

Schenk, Conrad. Der Wahrheitsbeweis bei Injurien nach schweizerischem Recht. Diss. Staatsw. Univ. Zürich. 116 S. 8. Zürich, Gebr. Leemann & Co., 1908. N 7682—V Zür

Scherer, Arnold. Verbreitung guter Schriften. Vortrag gehalten in der Generalversammlung des südbayrischen Verbandes für Volksbildung in München. Separatabdruck aus der Neuen Zürcher Zeitung. II + 16 S. 8. Zürich, Druckerei der N' Z' Z', [1909]. N 7300s

Scherr, Johannes. Germania. Zwei Jahrtausende deutschen Lebens. Kulturgeschichtlich geschildert von J' Sch'. Neu hrg. und bis auf die Gegenwart fortgeführt von Hans Prutz. 6. Aufl. Mit 375 Abbildungen im Text und 50 Kunstbeilagen. [50 Lieferungen.] XII + VIII + 490 S. 4. Stuttgart, Berlin, Leipzig, Union Deutsche Verlagsgesellschaft, ([1904—]1905). [M. 15. —, geb. 20. —] Nq 7683

Schéviakoff-Horochowska, Eléonore de. Accouchement chez les primipares après l'âge de 30 ans. Thèse Méd. Genève: No 253. [Avec des graphiques.] *Kopftitel:* Clinique obstétricale et gynécologique de l'Université de G'.... 32 p. 8. Genève, Kündig, 1908. V Genf

Schirwindt, Boris. Beitrag zur Kenntnis des phthisischen Sputums und zur Frage nach der Kombination von Tuberkulose und Bronchiektasie. Diss. Med. Basel. 22 S. 8. Basel, J. Kohlhepp, 1909. V Bas

Schlaf, Johannes. (C[arl] A[lbrecht]) Bernoulli und der Fall Nietzsche. Ein Beitrag zur gegenwärtigen Nietzsche-Krisis. 40 S. 8. Leipzig, Theod. Thomas, (1908). [M. 1. —] N 7684

Schlatter, A[dolf]. Erläuterungen zum Neuen Testament. Band 2: Die Briefe des Paulus. 871 S. 8. Calw und Stuttgart, Vereinsbuchh., 1909. [M. 8. —, geb. 10. —] U3

Schlatter, A[dolf]. Erläuterungen zum Neuen Testament. Teil 11.... — *A. u. d. T.:* Die Briefe an die Epheser, Kolosser und Philemon ausgelegt für Bibelleser. 216 S. 8. Calw & Stuttgart, Vereinsbuchh., 1908. [M. 1. 50, geb. 2. 25] U3

Schlatter, Dora. Frauenwege und Frauenziele. Ein Buch für die Frauen. 148 S. 8. Lengerich ⟨Westfalen⟩, Bischof & Klein, [1909]. [M. 1. 40] N 7685

2. *u.* 3. *u.* 4. Aufl. [1909.] —

Schlatter, Wilhelm, und Barth, Paul. Was ist «Christian Science» ⟨Christliche Wissenschaft⟩? Referate von Pfarrer W' Sch' und Dr. med. P' B', gehalten an der Jahresversammlung der Evangelischen Gesellschaft des Kantons Zürich. 40 S. 8. Zürich, Buchh. der Evangelischen Gesellschaft, 1910. [fr. —. 50] N 7350[11]

Schlosser, Heinrich. Die Piscatorbibel. Ein Beitrag zur Geschichte der deutschen Bibelübersetzung. IV + 122 S. 8. Heidelberg, Carl Winter, 1908. [M. 3. —] N 7686

Schmid, Emanuel. E rare Sunntig-Nahmittag. Ein Familienbild im Glarnerdialekt. Lustspiel mit Gesang in 1 Aufzug. 54 S. 8. Aarau, H. R. Sauerländer & Co., 1909. [fr. —. 90] N 7773

Schmid, Hans Jacob. Ueber Cephalocele congenita. Diss. Med. Univ. Zürich ... von H' Jak' Sch'.... [Mit 2 Tafeln.] *Kopftitel:* Aus dem Kinderspital Z'. 34 S. 8. (Zürich, Christliche Vereinsbuchh., [1909].) V Zür

Schmid, Herman. Der Tatzelwurm oder Das Glöckl' vom Birkenstein. Volksstück mit Gesang und Tanz in drei Akten. 3. Aufl. 99 S. 8. Aarau, H. R. Sauerländer & Co., 1909. [fr. 1. —] N 7687

Schmid, Walther. Recherches expérimentales concernant le Coefficient de conductibilité calorifique de 3 électrolytes. Thèse Sc. Lausanne. [Avec 1 figure et des graphiques.] 66 p. 8. Zurich, Leemann frères & Co., 1908. V Waa

Schmidt, C[arl]. Ueber die Geologie des Simplongebietes und die Tektonik der Walliseralpen. ⟨Mit Tafel 7 *bis* 14 und 10 Texfiguren.⟩ Separatabdruck aus Eclogæ geologicæ Helvetiæ, Vol. 9, No 4. I S. + S. 484—584 + *Berichtigungen* 1 S. 8. (Lausanne, Georg Bridel & Cie., [1907].) N 7688

Schmidt, Rudolf. Deutsche Buchhändler, Deutsche Buchdrucker. Beiträge zu einer Firmengeschichte des deutschen Buchgewerbes. Von R' Sch'. (*Bd. 4—6:* Unter Subvention des Börsen-Vereins der Deutschen Buchhändler zu Leipzig hrg. von R' Sch'.) 6 Bände. (XX +) 1155 S. gr.-8. Berlin, Franz Weber (**Bd. 4—6:* Eberswalde, Rudolf Schmidt), 1902—1908. [*je* M. 4. —] Bibl.

Band 1: Abel — Dyck. VIII + 195 S. 1902.
Band 2: Ebbecke — Hartung. II S + S. 197—384. 1903.
Band 3: Hartung — Kröner. II S. + S. 385—584. 1905 (**Umschlag:* 1904).
Band 4: Lamberg — Prüss. IV S. + S. 585—776. 1907.
Band 5: Pustet — Vahlen. II S. + S. 777—968. 1908.
Band 6: Vandenhoeck — Zumsteg. Nachträge. Personen- und Firmenregister. II S. + S. 969—1155. 1908.

Schneider, A(lbert). Der Wegknecht von Adliswyl s. Weber, Robert. Schulmeisters Kindtaufe....

Verein für Verbreitung guter Schriften. Zürich, Nr. 75. R

Schneider, Wilhelm. Zur Frage der Schnelldiagnose der Tuberkulose. Diss. Vet.-Med. Bern. 53 S. 8. Bonn, Carl Ceorgi, 1909. V Bern

Schnetzler, Ch[arles]. Érasme et ses « Colloques ». Causerie présentée à la Réunion annuelle des Vieux-Zofingiens du Jura bernois le 3 septembre 1907, à Douanne. [Avec 1 portrait.] 20 p. 8. Neuchâtel, L.-A. Borel, 1908. N 7300[9]

Schnürer, Gustav. Das Necrologium des Cluniacenser-Priorates Münchenwiler ⟨Villars-les-Moines⟩. Hrg. von G' Sch'. Mit 2 Faksimiles [Tafeln]. VIII + XXXVI + 159 S. 8. Freiburg ⟨Schweiz⟩, Komm. der Universitäts-Buchh. ⟨O. Gschwend⟩, 1909. [fr. 5. —] P

Collectanea Friburgensia. Veröffentlichungen der Universität Freiburg ⟨Schweiz⟩. Neue Folge, Fasc. 10 ⟨19 der ganzen Reihe⟩.

Schöne, Hermann. Repertorium griechischer Wörterverzeichnisse und Speziallexika. IV + 28 S. 8. Leipzig, B. G. Teubner, 1907. [M. —. 80, geb. 1. —] N 7300[10]

(Bibliotheca scriptorum graecorum et romanorum Teubneriana.) Supplementum auctorum graecorum.

Scholtz, Constantia. Schwester Warwara (Alexandrowna), die russische Menschenfreundin. 34 S. 8. Basel, Verein zur Verbreitung christlicher Schriften, 1907. [fr. —. 15] N 7450[4]

Schorderet, Auguste. Le Cervin se défend! Pièce en trois actes. Représentée pour la première fois, à Genève..., le 10 novembre 1908. 160 p. 8. Genève, Atar, [1908]. [fr. 2. 50] N 7689

Schorer, A[lfred]. Die bernische Justizreform. Referat gehalten an der Jahresversammlung der bern. Männerhelvetia in Wimmis, 19. Mai 1902. Separatabdruck aus der «Helvetia», politisch-litterarisches Monatsheft der Studentenverbindung Helvetia, [Jahrg. 21, Nr. 6, Juni 1902]. 36 S. 8. [Bern, Büchler & Co.] N 7150[17]

Schreibkalender. (Dr.) Moser's Sch'-K' für die schweizerischen Landwirte. Hrg. von Regierungsrat Dr. C[arl] Moser.... 1909 *u.* 1910. Jahrg. 48 *u.* 49. ([*je* Mit Illustrationen, 1 Tafel und] Beilage....) [270 +] 80 + IV + 128 *u.* [270 +] 84 + IV + 136 S. 8. Bern, A. Francke. [*je* geb. fr. 1. 80] P

Schreibkalender. Neuer Sch'-K' auf das Jahr 1910 nach der heilsamen Geburt Jesu Christi. Mit ... Aderlass-Tafel. Gestellt durch Jacobum Rosium.... [Illustriert.] Basel, Joh. Schweighauser. P

Grosse Ausg. A: II + 42 S. 4. [fr. —. 30]
Kleine Ausg. B: II + 42 S. kl.-4. [fr. —. 15]

(Schriftenfolge. Moderne Sch'-F'. Bändchen 3.) 8. Zürich, Verlag Volkswort, [1909]. (M. 1. —) R

s. Lepel, Vollrath von.

Schrœder, Alfred. Jean Calvin. Esquisse de sa vie et de son œuvre. Conférence faite au Synode de l'Eglise évangélique libre du canton de Vaud à l'occasion du quatrième centenaire de la naissance du Réformateur. [Avec 1 portrait.] 32 p. 8. Lausanne, Georges Bridel & Cie, 1909. (fr. —. 40; la douzaine fr. 4. —) N 7450[5]

Schubert, Hans von. Calvin. Rede bei der akademischen C'-Gedächtnisfeier in ... Heidelberg am 11. Juli 1909 gehalten von H' von Sch'. 39 S. 8. Tübingen, J. C. B. Mohr, 1909. [M. —. 80] N 7450[6]

Schütz, Ed[uard]. Tarif für die Beförderung von Gepäck und Expressgut ab Station Zürich-Hauptbahnhof nach sämtlichen schweizerischen Eisenbahn- und Dampfbootstationen, mit welchen Z'-H' im direkten Verkehre steht. 2. Ausgabe — Februar 1908. Aufgestellt nach bestehenden Reglementen und Tarifen. ⟨Ohne Verantwortlichkeit des Herausgebers.⟩ VIII + 37 S. 4. Zürich, H. Rüegg & Cie. fr. 2. 20 Vqb

Text autographiert.

Schulz, Carl. Zur Agglutination der Rotzbazillen. Diss. Vet.-Med. Bern ... von K' Sch'.... (Sonderabdruck aus dem Archiv für wissenschaftl. und prakt. Tierheilkunde. 1909. Bd. 35.) *Kopftitel:* Aus der Abteilung für Tierhygiene des Kaiser Wilhelms-Instituts für Landwirtschaft in Bromberg.... IV + 47 S. 8. Berlin, L. Schumacher, 1909. V Bern

Schurter, Albert. Beitrag zur Pathologie des Morbus maculosus equorum. Diss. Vet.-Med. Univ. Zürich. Mit 2 Tafeln. *Kopftitel:* Aus dem pathologischen Institut der veterinär-medizinischen Fakultät der Universität Zürich. 71 S. 8. Zürich, Orell Füssli, 1909. V Zür

Schurter, Eugen. Die Hausinfektionen im Züricher Kinderspital von 1896 bis 1908. Diss. Med. Univ. Zürich. *Kopftitel:* Aus dem Kinderspital Zürich. 70 S. 8. Zürich, Gebr. Leemann & Co., 1909. V Zür

Schwake, Wilhelm. Zur Siedelungs-Geographie der Lüneburger-Heide im 19. Jahrhundert. Diss. Phil. [II.] Univ. Zürich. [Mit 2 Tafeln.] 59 S. 8. Bielefeld, A. von der Mühlen, 1909. V Zür

Schweizerbauer. Der Sch'-B'. Kalender für die schweiz. Landwirthe auf das Jahr 1910. Hrg. v. d. Oekonom. & Gemeinnützigen Gesellschaft des Kantons Bern. [Mit Illustrationen und 2 Tafeln.] 140 S. 4. Bern, K. J. Wyss. fr. —. 40 P

Schwendener, (S[imon]). Schwendeners Vorlesungen über mechanische Probleme der Botanik. Leipzig ... 1909 s. Holtermann, Carl.

Schwendimann, Carl. Zur Erziehung und Ausbildung des schweizerischen Infanteriesoldaten, von Infanterie Lieutenant Sch' K'.... 114 S. 8. Langenthal, Buch- und Accidenzdr. Merkur A.-G., 1907. [fr. 1. 75] N 7690

Sealsfield, Charles [Autorname] = Postl, Carl.

Sealsfield, Charles. Nathan der Squatter oder Der erste Amerikaner in Texas. [Mit biographischem Vorwort.] 288 S. 8. Berlin, Buchverlag fürs Deutsche Haus; Wien, Moritz Perles, 1909. (geb. M. —. 90 *u.* 2. —) N 7691

Die Bücher des Deutschen Hauses. Hrg. von Rudolf Presber. Vierte Reihe. Band 86.

Segmüller, P. Fridolin. Regula Sancti Benedicti. Editio 5a quam ad veteres codices revisit et emendavit P. Fridolinus S'.... VIII + 161 p. 8. Einsidlæ..., Benziger & sociorum, [1909]. [geb. fr. 2. 50] *Mit 1 Tafel.* N 7692

Seidemann, Friedrich Bernhard. Über die histologischen Veränderungen der Nieren bei Nephritis des Pferdes. Diss. Vet.-Med. Bern. [Mit 1 Tabelle.] 29 S. 8. Leipzig, August Hoffmann, 1908. V Bern

Seigel, Julius. Ueber die Cuti- u. Ophthalmo-Reaktion. Diss. Vet.-Med. Bern. *Kopftitel:* Aus der medizinischen Klinik der Kgl. Tierärztlichen Hochschule zu Stuttgart.... IV + 84 S. 8. Heppenheim, (a. d. Bergstr.), G. Otto, 1908 (**Umschlag:* 1909). V Bern

Seitz, Charles. L'historien (Barthold Georg) Niebuhr, Citoyen de Genève. (Mémoire publié à l'occasion du Jubilé de l'Université de Genève, 1559—1909.) 20 p. 8. Genève, Georg & Cie, 1909. [fr. 1. 50] N 7450[7]

Selbst, Joseph. Die Verehrung des allerheiligsten Altarsakramentes nach dem Rundschreiben Leo XIII. vom 28. Mai 1902. Sechs Predigten, nebst einer einleitenden Abhandlung. [Mit Vignetten.] 112 S. 8. Buchs ⟨Kt. St. Gallen⟩, Schaan..., Lindau i. B., Verlag des «Emmanuel», 1903. [M. 1. —] N 7693

Seminikhine, Alexandra. Recherches sur le Curare. (Thèse Méd. Lausanne.) Travail fait à l'Institut de physiologie de l'Université de L'. 31 p. 8. Lausanne, Impr. de l'Université, 1909. V Waa

Sennhauser, Adolf. Das Strafrechtliche Verantwortlichkeitsprinzip: Zurechnung, Zurechnungsfähigkeit und verminderte Zurechnungsfähigkeit. Diss. Jur. Lausanne. 87 + *Thesen* [3] S. 8. (St. Gallen, W. Müller, 1909.) N 7694—V Waa

Serao, Matilde. Evviva la vita! Romanzo. (6° migliaio.) 454 p. 8. Roma, Nuova Antologia, [1909]. (L. 4. —) N 7695

(Biblioteca Romantica della «Nuova Antologia». [Vol.] 19.)

Siebenmann, [Friedrich]. Über Ertaubung im Verlaufe von acuter Osteomyelitis und von septischen Prozessen im allgemeinen. Separat-Abdruck aus Zeitschrift für Ohrenheilkunde.... Band 54. Heft 1.... II + 16 S. 8. Wiesbaden, J. F. Bergmann, [1907]. N 7250[15]

Siebenmann, F[riedrich]. Die Therapie der Mittelohreiterung in den Händen des praktischen Arztes. [Mit Figuren.] Separatabdruck aus dem Correspondenzblatt für Schweizer Aerzte 1908, Nr. 2. II + 15 S. 8. Basel, Benno Schwabe, 1908. [fr. 1. —] N 7250[16]

Siebert, Gustav. Beiträge zur Wundheilung unter dem feuchten Blutschorf. Diss. Vet.-Med. Bern. 34 S. 8. Rees, Wwe. Wilh. Ressing, 1909. V Bern

Siegfried, Fritz. Zofingen zur Zeit der Helvetik, 1798—1803. ([Mit 2 Tafeln. Sep.-Abdr. aus:] Argovia.... [Band] 32.) 151 S. 8. Aarau, H. R. Sauerländer & Co., 1907. [fr. 3. 20] N 7696

Siegrist, A[ugust]. Ueber wenig bekannte Erkrankungsformen des Sehnerven. Mit 54 Figuren auf den Tafeln III—XVII. (Separat-Abdruck aus dem Archiv für Augenheilkunde.... Band 44, Ergänzungsheft....) III S. + S. 178—245. 8. (Wiesbaden, J. F. Bergmann, [1901].) N 7697

Sigelabbildungen zum Urkundenbuch der Stadt und Landschaft Zürich. Hrg. von der Stiftung Schnyder von Wartensee in Z', bearb. von Dr. P[aul] Schweizer. In Lichtdruck hergestellt vom Polygraphischen Institut in Z'. Liefg. 7 (entsprechend dem Band 7 des Urkundenbuches). II S. + S. 111—128 + 9 Tafeln. 4. Zürich, Fäsi & Beer, 1909. [in Mappe fr. 3. —] U1

Silbermann, M[oïse]. Étude sur la décomposition des gaz anhydride sulfureux et hydrogène sulfuré par les métaux en poudre. Thèse Sc. Genève. [Avec des figures.] 31 p. 8. Genève, J. Studer, 1909. V Genf

Simon, Ch[arles]. La République en Erguel en 1792 et 1793. [Extrait des Actes de la Société Jurassienne d'Émulation. Année 1906. IIme Série, 13e volume.] II + 23 p. 8. Saint-Imier, Impr. du Jura Bernois, 1907. N 6650[18]

Simons, Eduard. Ein Vermächtnis Calvins an die deutsch-evangelischen Kirchen. Vortrag bei der Hauptversammlung der deutschen Lutherstiftung in Langenberg/Rheinland am 6. Juli 1909.... 26 S. 8. Tübingen, J. C. B. Mohr, 1909. (M. —. 80) N 7350[12]

Skiba, Oscar. Untersuchungen über die Entwickelung, Anatomie und Histiologie des Knochenmarks bei unseren Haustieren. Diss. Vet.-Med. Bern ... von Oskar S'.... Mit 9 Abbildungen im Text. *Kopftitel:* Aus dem Physiologischen Institut der Königlichen Tierärztlichen Hochschule zu Hannover.... 104 S. 8. Halle a. S., Hohmann, 1908. V Bern

Skrobotoff, Hélène. Insuffisance aortique sans souffle. Thèse Méd. Genève: No 236. 32 p. 8. Genève, Albert Kündig, 1909. V Genf

Socin, A[lbert]. A. Socins Arabische Grammatik, Paradigmen, Literatur, Übungsstücke und Glossar. 6. Aufl. Neu bearb. von Karl Brockelmann. XVI + 200 + 130* S. 8. Berlin, Reuther & Reichard; London, Williams & Norgate; New York, Lemcke & Buechner, 1909. (M. 7. —, geb. 8. —) N 7698

Porta linguarum orientalium. Sammlung von Lehrbüchern für das Studium der orientalischen Sprachen... (Pars) 4....

Sommer, Ernst. Über die Anwendung der Röntgenstrahlen in der Zahnheilkunde. ⟨Sonderabdruck⟩ [aus:] Röntgenkalender 1908.... II + IV + 12 S. 8. Leipzig, Otto Nemnich, 1908. N 7702[1]

Sommer, Ernst. Beiträge zur Kenntnis der Radioaktivität und ihrer therapeutischen Wirkungen, mit besonderer Berücksichtigung der schweiz. Heilquellen. Separatabdruck aus Heft 4 der «Annalen der Schweizer. balneolog. Gesellschaft». I S. + S. 36—71. 8. [Aarau, H. R. Sauerländer & Co., 1908.] N 7250[17]

Sommer, Ernst. Über Blenden und Schutzvorrichtungen im Röntgenverfahren. ⟨Sonderabdruck⟩ [aus:] Röntgenkalender 1908.... II + IV + 10 S. 8. Leipzig, Otto Nemnich, 1908. N 7702[2]

Sommer, Ernst. Ueber Emanation und Emanationstherapie. 70 S. 8. München, Verlag der Aerztlichen Rundschau ⟨Otto Gmelin⟩, 1908. [M. 2. 50] N 7699

Sommer, Ernst. Fango und Fangobehandlung. ⟨Sonderabdruck⟩ [aus:] Jahrbuch über Leistungen und Fortschritte auf dem Gebiete der physikalischen Medizin.... Jahrg. 1. II S. + S. 58—69. 8. Leipzig, Otto Nemnich, 1908. N 7701[1]

Sommer, Ernst. Über Homogenbestrahlungen. ⟨Sonderabdruck⟩ [aus:] Röntgenkalender 1908.... II + IV + 4 S. 8. Leipzig, Otto Nemnich, 1908. N 7702[3]

Sommer, Ernst. Familiäre Hydrotherapie. ⟨Sonderabdruck⟩ [aus:] Jahrbuch über Leistungen und Fortschritte auf dem Gebiete der physikalischen Medizin.... Jahrg. 1. II S. + S. 103—125. 8. Leipzig, Otto Nemnich, 1908. N 7701[2]

Sommer, E[rnst]. 13 Jahre Röntgenologie, ein Rück- und Ausblick. (Sonder-Abdruck aus der Zeitschrift für neuere physikalische Medizin. Jahrg. 2, Nr. 6.) 12 S. 8. [Leipzig, M. Prager, 1908.] N 7250[18]

Sommer, Ernst. 13 Jahre Röntgenologie, ein Rückblick und Ausblick. ⟨Sonderabdruck⟩ [aus:] Röntgenkalender 1908.... II + IV + 7 S. 8. Leipzig, Otto Nemnich, 1908. N 7702[4]

Sommer, Ernst. a. Über Ozetbäder; b. Über Therapie mittelst Radium-Emanation; c. Über Radioaktive Messmethoden. Separatabdruck aus den Annalen der Schweizerischen balneologischen Gesellschaft. [Heft 5, 1909.] I S. + S. 66—84. 8. Aarau, H. R. Sauerländer & Co. N 7250[19]

Sommer, Ernst. Über das Problem der homogenen Tiefenbestrahlung in der Röntgentherapie. (Sonder-Abdruck aus der Zeitschrift für neuere physikalische Medizin. Jahrg. 2, Nr. 8.) 21 S. 8. [Leipzig, M. Prager, 1908.] N 7250[20]

Sommer, Ernst. Über Radium und die Radioaktivität schweizerischer Heilquellen. ⟨Sonderabdruck⟩ [aus:] Jahrbuch über Leistungen und Fortschritte auf dem Gebiete der physikalischen Medizin.... Jahrg. 1. II S. + S. 150—183. 8. Leipzig, Otto Nemnich, 1908. N 7701[3]

Sommer, Ernst. Über die Therapie mittelst Röntgenstrahlen. [Mit Figuren.] ⟨Sonderabdruck⟩ [aus:] Jahrbuch über Leistungen und Fortschritte auf dem Gebiete der physikalischen Medizin.... Jahrg. 1. II S. + S. 209—279. 8. Leipzig, Otto Nemnich, 1908. N 7701[4]

Sommer, Ernst. Winke für die Anschaffung einer Röntgeneinrichtung. ⟨Sonderabdruck⟩ [aus:] Röntgenkalender 1908.... II + IV + 5 S. 8. Leipzig, Otto Nemnich, 1908. N 7702[5]

Sommer, Ernst. Röntgenphotographische Winke. ⟨Sonderabdruck⟩ [aus:] Röntgenkalender 1908.... II + IV + 6 S. 8. Leipzig, Otto Nemnich, 1908. N 7702[6]

Spasowski, Ladislas. Les bases du système de la philosophie morale de (Jean-Marie) Guyau. Thèse Phil. Berne. 75 p. 8. Varsovie, Ch. Kowalewski, 1908. V Bern

Speiser, F[riedrich]. La réorganisation de la Curie romaine par la Constitution « Sapienti consilio » du 29 juin 1908. Extrait de la Revue de Fribourg [40e Année, 1909, No 3—5]. II + 38 p. 8. Fribourg ⟨Suisse⟩, Impr. de l'Œuvre de Saint-Paul..., 1909. N 6650[19]

Spencer, Herbert. Die Principien der Ethik. Autorisierte deutsche Ausgabe von Dr. B[enjamin] Vetter.... Band 1. Abteilung 1: Die Thatsachen der Ethik. 2. unveränderte Aufl. XII + 323 S. 8. Stuttgart, E. Schweizerbart, 1902. [M. 9. —] N 7703

System der synthetischen Philosophie von Herbert Spencer. Band 10. Abteilung 1....
Der Titel in Bulletin 1902, S. 129 ist zu tilgen!

Sperber, Joachim. Leitfaden für den Unterricht in der anorganischen Chemie, didaktisch bearb. von Dr. J' Sp'. 3 Teile. [Mit Figuren.] 8. Zürich, E. Speidel, 1899—1908. N 7704

Teil 1. VI + 120 S. 1899. (fr. 3. —)
Teil 2. [Mit 1 Tafel.] 163 S. 1901. (fr. 3. —)
Teil 3. [Mit 1 Tafel.] 536 S. 1908 (**Umschlag:* 1910). [fr. 6. —]

Spielmann, Percy E . Über das elektromotorische Verhalten der Platinverbindungen. Diss. Phil. Basel. [Mit Figuren.] 68 S. 8. Basel, Walz & Miéville, 1908. V Bas

Spiess, Camille. Recherches sur l'Evolution de la Fonction digestive, avec quelques réflexions sur les Progrès de la Physiologie. 232 p. 8. Paris, Vigot Frères, 1909. [fr. 5. —] N 7705

Spillmann, Joseph, S. J. Wolken und Sonnenschein. Novellen und Erzählungen. Mit Bildern von Fritz Bergen. 7. Aufl. 2 Bände. 8. Freiburg im Breisgau, Herder, (1909). [*zus.* geb. M. 7. —] N 7706

1. Band. VI + 336 S. — 2. ⟨Schluss-⟩Band. VI + 335 S.

Spira, Emil. Die Wahlpflicht. Oeffentlich-rechtliche Studie. 233 S. 8. Wien, Manz, 1909. [M. 5. —] N 7707

Sport im Bild. (Illustrierte Wochenschrift für Sp', Gesellschaft, Theater.... Jahrg. 15.) 1909. No. 39: Spezialnummer für das Gordon-Bennett-Wettfliegen (in Zürich). IV [+ 8] S. + S. 1041—1076. fol. Berlin, August Scherl. M. —. 50 Nf 7708

Spreng, A[lfred]. Wirtschaftsgeographie der Schweiz. Kurzgefasstes Lehrbuch für Handels- und andere Mittelschulen. [Mit 5 Karten.] 92 S. 8. Bern, Verlag: Lehrmitteldepot Monbijou, 1909. [cart. fr. 2. —] N 7709

Spyri, Johanna. Cornelli wird erzogen. Eine Geschichte für Kinder und auch für Solche, welche die K' lieb haben. 4. Aufl. Mit vier Bildern [Tafeln]. 224 S. 8. Gotha, Friedrich Andreas Perthes, [1902]. [geb. M. 3. —] N 7710

Spyri, Johanna. Geschichten für Kinder und auch für solche, welche die K' lieb haben. Band 1—3, 5, 7—10, 12—16. 8. Gotha, Friedrich Andreas Perthes, Aktiengesellschaft, [1904—1909]. [*je* geb. M. 3. —] U3

Band 1 ... *a. u. d. T.:* Heimatlos. Zwei Geschichten für Kinder und auch für solche, welche die K' lieb haben. 16. Aufl. Mit vier Bildern [Tafeln und 2 Vignetten]. VI + 236 S. [1908.]

Band 2 ... *a. u. d. T.:* Aus Nah und Fern. Noch zwei Gesch' für K'.... 9. Aufl. Mit vier Bildern [Tafeln und 2 Vignetten]. VIII + 210 S. [1905.]

Band 3 ... *a. u. d. T.:* Heidis Lehr- und Wanderjahre. Eine Geschichte für K'.... 28. Aufl. Mit vier Bildern [Tafeln und Vignetten]. VIII + 240 S. [1909.]

Band 5 ... *a. u. d. T.:* Heidi kann brauchen, was es gelernt hat. Eine Gesch' für K'.... 22. Aufl. Mit vier Bildern [Tafeln und Vignetten]. VIII + 178 S. [1909.]

Band 7 ... *a. u. d. T.:* Kurze Geschichten für K'.... Band 1. 11. Aufl. Mit fünf Bildern [Tafeln und Vignetten]. VI + 228 S. [1907.]

Band 8 ... *a. u. d. T.:* Wo Gritlis Kinder hingekommen sind. Eine Geschichte für K'.... 8. Aufl. Mit vier Bildern [Tafeln und Vignetten]. VIII + 178 S. [1907.]

Band 9 ... *a. u. d. T.:* Gritlis Kinder kommen weiter. Eine Geschichte für K'.... 6. Aufl. Mit vier Bildern [Tafeln und Vignetten]. VIII + 166 S. [1907.]

Band 10 ... *a. u. d. T.:* Kurze Geschichten für K'.... Band 2. 8. Aufl. Mit fünf Bildern [Tafeln und Vignetten]. VI + 266 S. [1907.]

Band 12 ... *a. u. d. T.:* Aus den Schweizer Bergen. Drei Geschichten für K'.... 4. Aufl. Mit vier Bildern [Tafeln und Vignetten]. VIII + 242 S. [1905.]

Band 13 ... *a. u. d. T.:* Cornelli wird erzogen. Eine Geschichte für K'.... 5. Aufl. Mit vier Bildern [Tafeln und Vignetten]. VI + 218 S. [1908.]

Band 14 ... *a. u. d. T.:* Keines zu klein Helfer zu sein. Geschichten für K'.... 5. Aufl. Mit vier Bildern [Tafeln und Vignetten]. VI + 240 S. [1905.]

Band 15 ... *a. u. d. T.:* Schloss Wildenstein. Eine Geschichte für K'.... 6. Aufl. Mit vier Bildern [Tafeln und Vignetten] VIII + 262 S. [1904.]

Band 16 ... *a. u. d. T.:* Einer vom Hause Lesa. Eine Gesch' für K'.... 5. Aufl. Mit vier Bildern [Tafeln und Vignetten]. VIII + 244 S. [1904.]

Spyri, Johanna. Ein Landaufenthalt von Onkel Titus. Eine Geschichte für Kinder und auch für Solche, welche die Kinder lieb haben. 6. Aufl. Mit vier Bildern [Tafeln]. IV + 180 S. 8. Gotha, Friedrich Andreas Perthes, [1902]. [geb. M. 3. —] N 7711

Spyri, Johanna. Die Stauffer-Mühle. [Mit Originalzeichnungen von Fritz Rüdiger.] 23.—25. Tausend. 103 S. 8. Berlin, Martin Warneck, 1909. [M. 1. —, geb. 1. 50] N 7712

Staatskalender. Bernischer St'-K' = Annuaire officiel du canton de Berne. Juni 1909. 290 S. 8. Bern, Staatskanzlei = Berne, Chancellerie d'Etat. fr. 2. — O Bern

Staats-Kalender der schweizerischen Eidgenossenschaft = Annuaire de la Confédération suisse. 1909. ([Mit] Alphabet. Namensverzeichnis.) 429 + 70 S. 8. Bümpliz, Benteli A.-G., 1909. O

Staatskalender des Kantons Appenzell A. Rh. auf das Amtsjahr 1909—1910. ⟨Ausgabe: Ende Juni 1909.⟩ VIII + 92 S. 8. Herisau, Schläpfer & Cie., 1909. O App A

Staats-Kalender des Kantons Uri 1909/1910. 148 + V S. 8. Altdorf, M. Gisler. [cart. fr. —. 50] O Uri

Staatskalender des eidgenössischen Standes Zug für das Amtsjahr 1909. 46 S. 8. Zug, J. Speck & Cie., 1909. O Zug

Staats-Kalender des schweizerischen Standes St. Gallen. Juli 1909. 154 S. 8. St. Gallen, Honegger, 1909. [fr. 1. 70] O SGa

Staatskalender. Graubündnerischer St' auf das Amtsjahr 1909/10. 180 S. 8. Chur, Druck der A.-G. Bündner Tagblatt, 1909. [fr. —. 60, geb. 1. —] O Gr

Stadler, Eugen. Ein Beitrag zur Frage der Diphtheriebacillenträger. Auf Grund der Untersuchung von Rachen und Nase bei 464 nichtdiphtheriekranken Kindern. Diss. Med. Univ. Zürich. (Separatabdruck aus der Hygienischen Rundschau 1909, No. 15.) *Kopftitel:* Aus der bakt. Abteilung des Hygiene-Instituts der Universität Zürich.... 14 S. 8. Berlin, L. Schumacher, 1909. V Zür

Stähelin, Felix. Israel in Aegypten nach neugefundenen Urkunden. Vortrag, gehalten am 20. Januar 1908 in der Historischen und Antiquarischen Gesellschaft zu Basel. Berichtigter Abdruck aus dem Sonntagsblatt der «Basler Nachrichten» vom 26. Januar, 2. und 9. Februar 1908. 24 S. 8. Basel, Komm. Helbing & Lichtenhahn, 1908. [fr. —. 40] N 6650[20]

Stäubli, Carl. Trichinosis. Von Dr. med. C' St', Privatdozent ... [in] Basel. Mit 18 Abbildungen im Text und 14 Tafeln [nebst Tafelerklärungen].... XII + 295 [+ *Tafelerklärungen* 24] S. gr.-8. Wiesbaden, J. F. Bergmann, 1909. [M. 18. —] N 7713

Statistik der Stadt Zürich. Hrg. vom Statistischen Amt der St' Z'. Nr. 9 *u.* Nr. 10. 8. Zürich, Komm. Rascher & Cie. ..., 1908. *je* fr. 1. — O Zür

s. Arbeitsort — Zuzug.

Statistik des Rollmaterials der Schweizerischen Eisenbahnen. Bestand am Ende des Jahres 1908. Hrg. vom Schweizerischen Post- und Eisenbahndepartement = Statistique du matériel roulant des chemins de fer suisses. État fin 1908. Publié par le Département fédéral des postes et des chemins de fer. 170 S. fol. Bern, Hans Feuz, September 1909. Oq

Statistik des Warenverkehrs der Schweiz mit dem Auslande im Jahre 1908. Hrg. vom Schweiz. Zolldepartement. (2 Teile. Ausgegeben den 16. September 1909) = Statistique du commerce de la Suisse avec l'étranger en 1908. Publiée par le Département fédéral des douanes. (2 parties. Publié le 16 septembre 1909.) fol. Bümpliz, Benteli A. G., 1909. Of

(Teil 1: A. Einfuhr und Ausfuhr = 1re partie: A. Importation et Exportation.) [Mit 1 graphischen Tabelle.] II + VIII + 365 S.

Teil 2: B. Durchfuhr und spezielle Verkehrsarten; C. Zollerträgnisse = 2me partie: B. Transit et genres spéciaux de trafic; C. Recettes de douanes. [Mit 1 graphischen Tabelle.] II + II + 123 + 35 + 24 S.

Statistik. Schweizerische St'. Liefg. 165 *u.* 166. Bern, Komm. A. Francke....

Liefg. 165. 8. B', Buchdr. Stämpfli & Cie., 1909. [fr. 6. —, geb. 7. —] s. Jahrbuch. Statistisches J' der Schweiz.... Oq—Lesesaal

Liefg. 166. 4. B', Komm. A. F'; Buchdr. «Effingerhof», Brugg, 1909. (fr. 1.50) s. Prüfung. Pädagogische Pr'.... Oq—Qq

Statistique de la Suisse. 165e *et* 166e livr. ...

165e livr. 8. Bern, Buchdr. Stämpfli & Cie, Komm. A. Francke, 1909. [fr. 6. —, geb. 7. —] s. Jahrbuch. Statistisches J' der Schweiz.... Oq—Lesesaal

166e livr. 4. Berne, comm. A. F'; Impr. «Effingerhof», Brugg, 1909. (fr. 1.50) s. Examen pédagogique.... Oq—Qq

Statistique générale de la télégraphie, dressée d'après des documents officiels par le Bureau international de l'Union télégraphique. Année 1907. 22 p. 4. Berne, Bureau int' de l'Union tél', 1909. [fr. 1.15, y compris les frais de port] Qq

Statistique générale de la téléphonie, dressée d'après des documents officiels par le Bureau international de l'Union télégraphique. Année 1906 *et* A' 1907. 16 *et* 18 p. 4. Berne, Bureau int' de l'Union tél', 1908 *et* 1909. [*à* fr. —.50] Qq

Stauber, E[mil]. Die Orts- und Flurnamen der Gemeinde Töss. Vortrag gehalten in der Antiquar. Gesellschaft Zürich am 21. März 1908. ⟨Separatabdruck aus der Neuen Zürcher Zeitung.⟩ 38 S. 8. Zürich, Druckerei der N' Z' Z', 1908. N 7050[16]

Stauber, E[mil]. Der Hof Rossberg ⟨Gemeinde Töss⟩. [Mit 2 Tafeln und illustriertem Umschlag.] Separat-Abdruck aus dem «Landboten» und Tagblatt der Stadt Winterthur. 27 S. 8. Winterthur, Geschwister Ziegler, 1908. N 6650[21]

Stefano, Antonino de. La Noble Leçon des Vaudois du Piémont. Texte critique, introduction et glossaire. Thèse Lett. Genève. LXXXII + 57 p. 8. Paris, Honoré Champion, 1909. V Genf

Steffens, Franz. Lateinische Paläographie von Dr. F' St', ord. Professor an der Universität Freiburg ⟨Schweiz⟩. Supplement zur ersten Auflage. [2 Abteilungen. 47 Schrifttafeln mit Transscription nebst Erläuterungen.] III S. + Doppel-S. 1—47 + IV S. fol. Trier, Schaar & Dathe..., ([1907—]1909). [in Mappe, *je* M. 12.—] Nf 7714

[Abteilung 1.] III S. + Doppel-S. 1—23 + S. 24. [1907.]
[Abteilung 2.] S. 24 + Doppel-S. 25—47 + IV S. (1909.)

Steffens, Franz. Lateinische Paläographie. 125 Tafeln in Lichtdruck mit gegenüberstehender Transkription nebst Erläuterungen und einer systematischen Darstellung der Entwicklung der lateinischen Schrift. 2., vermehrte Aufl. (3 Abteilungen.) fol. Trier, Schaar & Dathe..., [1907—]1909. [in Mappe, *je* M. 20. —] Nf 7715

(Abteilung 1.) II + I S. + Doppel-S. 1—47. [1907.]
(Abteilung 2.) I S. + Doppel-S 48—86. [1908.]
(Abteilung 3.) VIII + XL + I S. + Doppel-S. 87—125 + S. 126. 1909.

Steiger, J[acob]. Steuerstatistik des schweizerischen Städteverbandes pro 1909. Teil 2: Aktiengesellschaften und Konsumgenossenschaften. Separatabdruck aus der «Zeitschrift für schweizerische Statistik», Jahrg. 45, 1909 = Statistique de l'impôt de l'Union des villes suisses pour 1909. 2e partie: Les sociétés anonymes et les soc' de consommation. Extrait du «Journal de statistique suisse».... II + 79 S. 4. Bern, Stämpfli & Cie., 1909. [fr. 4.—] Vq

[Teil 1] *s. Bulletin 1908, S. 309:* St', J. Steuerstatistik des schw' Städteverb' pro 1907/08....

Steiger, J[acob]. Zur Steuerstatistik des Schweizerischen Städteverbandes über die Besteuerung der Aktiengesellschaften und Konsumgenossenschaften. (Separat-Abdruck aus dem Schweizerischen Zentralblatte für Staats- und Gemeinde-Verwaltung. Jahrg. 10, 1909/10, Nr. 21 und 22.) II + 38 S. 8. [fr. —.60]

Ausg. A: Brugg, Buchdr. «Effingerhof A.-G.» — *Aufdruck:* Stämpfli & Cie, Verlagsbuchh., Bern —, 1909. V
Ausg. B: Zürich, Verlag Orell Füssli, 1909. —

Steimer, P. Rufin. Seraphische Festtagsblumen. Religiöse Erwägungen und Gebete. Hrg. von P. R' St'.... [Mit Illustrationen und 3 Tafeln.] 560 S. 8. Einsiedeln..., Benziger & Co. A. G., 1909. [geb. fr. 1.90 *u.* 3.—] N 7716

Stein, Ludwig. Dualismus oder Monismus? Eine Untersuchung über die «Doppelte Wahrheit». 70 S. 8. Berlin, Reichl & Co., (1909). [M. 2.—] N 7717

Stein, Ludwig. Le sens de l'existence. Excursions d'un optimiste dans la philosophie contemporaine. Traduction française par Albert Chazaud des Granges, Avocat. XII + 535 p. 8. Paris, V. Giard & E. Brière, 1909. (fr. 12.—, relié 13.—) N 7718

Bibliothèque sociologique internationale. Publiée sous la direction de M. René Worms.... (Volume) 41.

Steinberg, Alfred. Wirkung des Vagus auf das überlebende Herz. Diss. Vet.-Med. Bern. [Mit Figuren.] (Sonderabdruck aus «Zeitschrift für Biologie». Band 51.) IV S. + S. 460—482. 8. München, R. Oldenbourg, 1908. V Bern

Steinemann, Jac[ob]. Rumpfübungen. Lehrbuch für das Schul- und Vereinsturnen, sowie zum Selbstgebrauch. Nach schwedisch-dänischem System in deutscher Turnsprache. Von Jak. St'.... [Illustriert.] 99 S. 8. Bern, A. Francke, 1910. [cart. fr. 3.—] N 7719

Stenzel, Gustav. Synthese des 4'-Isopropylnaphtoflavonols. Diss. Phil. Bern. 31 S. 8. Bern, W. Wälchli, 1908. V Bern

Stepanowa, Vera. Destutt de Tracy, eine historisch-psychologische Untersuchung. Diss. Phil. ⟨I.⟩ Univ. Zürich. 74 S. 8. Zürich, Zürcher & Furrer, 1908. V Zür

Stephany, Alfred. Germanisation, Willkürregierung und Polizeiwirtschaft in Elsass-Lothringen. Erzählt von A' St'.... II + 168 S. 8. Zürich, Komm. Caesar Schmidt, 1906. [fr. 3.75]

6. Aufl. — 7. Aufl. N 7720—N 7721

Stern, Alex[ander]. Das Jenseits. Der Zustand der Verstorbenen bis zur Auferstehung, nach der Lehre der Bibel und den Ergebnissen der Erfahrung. 4. durch einige Zugaben vermehrte Aufl. 144 S. 8. Gotha, P. Ott, 1909. [cart. M. 1. 20] N 7722

Stieglitz, Marcus. Die zerstreuten Baraitas der beiden Talmude zur Mischna Berachot. Diss. Phil. Bern ... von Markus St'.... X + 31 S. 8. Frankfurt am Main, Louis Golde, 1908. V Bern

Stierlin, Eduard. Ueber die medizinischen Folgezustände der Katastrophe von Courrières ⟨10. März 06⟩, unter eingehender Berücksichtigung der ursächlichen Momente mit vergleichenden Beobachtungen über die Katastrophe von Hamm ⟨12. Nov. 08⟩ und die Erdbeben von Valparaiso ⟨16. Aug. 06⟩ und Süditalien ⟨28. Dez. 08⟩. [Mit Figuren.] (Erweiterter Sonder-Abdruck aus der Monatsschrift für Psychiatrie und Neurologie Bd. 25.) XXX + 188 S. 8. Berlin, S. Karger, 1909. [M. 6. —] N 7723

Stierlin, Eduard. Über psycho-neuropathische Folgezustände bei den Überlebenden der Katastrophe von Courrières am 10. März 1906. Diss. Med. Univ. Zürich. [Mit Figuren. Sep.-Abdr. aus der Monatsschrift für Psychiatrie und Neurologie, Bd. 25.] *Kopftitel:* Aus dem gerichtlich-medizinischen Institut der Universität Zürich.... IV + 139 S. 8. Basel, Friedrich Reinhardt, 1909. V Zür

Stifter, Adalbert. Bergkristall. [Erzählung. Mit illustriertem Titel.] IV + 48 S. 8. Basel, Verein für Verbreitung guter Schriften, April 1909. fr. —. 10 R

Verein für Verbreitung guter Schriften. Basel, Nr. 81.

Stimmen der Presse zur Gynæcologia Helvetica, Jahrg. 1.—6. Begründet und hrg. von Dr Oskar Beuttner, ... Genf = Comptes rendus de la Presse sur les 6 premières années de la G' H'. Fondée et publiée par le Docteur Oscar B', ... Genève. II + 16 S. gr.-8. [Genf, Kündig, 1907.] Bibl.

Stöckli, Gottfried. Zur Einweihung des Weltpostdenkmals (in Bern), 4. Oktober 1909. Historische Skizzen. [Mit 1 Vignette und 1 Tafel.] 35 S. 8. Bern, Selbstverlag des Verfassers (Buchdr. Gustav Grunau), 1909. [fr. —. 70] V

Störring, Gustav. Einführung in die Erkenntnistheorie. Eine Auseinandersetzung mit dem Positivismus und dem erkenntnistheoretischen Idealismus. VI + 330 S. 8. Leipzig, Wilhelm Engelmann, 1909. [M. 6. —] N 7724

Stoïlkovitch, Dessanka. Contribution à l'étude des appendices congénitaux de la face et des doigts. Thèse Méd. Genève: No 231. [Avec des figures et 1 planche.] *Kopftitel:* Clinique obstétricale et gynécologique de l'Université de Genève.... 40 p. 8. Genève, Albert Kündig, 1909. V Genf

Stooss, M[ax]. Einige Ratschläge für die Ernährung des Säuglings. [Herausgeber:] Jenner'sches Kinderspital Bern. 14 S. 8. Bern, A. Francke, 1909. [fr. —. 20] N 7250[21]

Strantz, Else. Zur Silphionfrage. Diss. Phil. [I.] Univ. Zürich. ([Mit 4 Tafeln und] Anhang.) IV + 183 + *Anhang* 67 + XIII S. 8. Ansbach, C. Brügel & Sohn, 1909. V Zür

Strauss, Lulu von, und Torney, [Hugo von]. Die Dorfgeschichte in der modernen Literatur. 40 S. 8. Leipzig, Verlag für Literatur, Kunst und Musik, 1906. (M. —. 60) N 7300[11]

(Beiträge zur Literaturgeschichte. Heft 7: Herausgeber: Hermann Graef.)

Strindberg, August. Dans les Iles. (Roman.) Traduit du Suédois par Georges Montignac et Jacques Monnier. [Couverture illustrée.] XVI + 251 p. 8. Lausanne, Payot & Cie, 1909. (fr. 3. 50) N 7725

Stückelberg, E[rnst] A[lfred]. Das Münster zu Basel. (Ein Führer für Einheimische und Fremde.) Mit 23 Abbildungen [wovon 1 Tafel]. II + 90 S. 8. (Basel, Buchdr. Franz Wittmer,) Alleinverkauf: im Münster und bei E. Gysin, Siegrist ..., [1908]. (fr. 1. —) N 7726

Suizo-Argentino. El S'-A'. Año 7 = Jahrg. 7. Núm 7. Solothurn, Julio 25 de 1909. Redacción: H[einrich] Baer, Sol'. [Illustriert.] [40 p.] fol. (Solothurn, Zepfel.) Rf

Se publica una vez al año ... = Erscheint jährlich einmal zum Dia Suizo-Argentino.

Sulger-Gebing, Emil. Gerhart Hauptmann. Mit einem Bildnis G' Hauptmanns [Tafel]. VI + 142 S. 8. Leipzig, B. G. Teubner, 1909. (M. 1. —, geb. 1. 25) N 7727

Aus Natur und Geisteswelt. Sammlung wissenschaftlich-gemeinverständlicher Darstellungen. Bändchen 283.

Sulzer, Georg. Moderne indische Theosophie und Christentum. IV + 248 S. 8. Leipzig, Oswald Mutze, (1909). [M. 3. 60, geb. 4. 60] N 7728

Swellengrebel, Nicolaas Hendrik. Sur la nature et les causes de la maladie des taches en couronne chez la pomme de terre. Thèse Phil. [II.] Univ. Zürich. [Avec 8 planches.] (Extrait des Archives Néerlandaises des Sciences Exactes et Naturelles. Série 2, Tome 13.) II + 48 p. 8. Haarlem, Joh. Enschedé en zonen, 1909. V Zür

(Tabellen. Statistische T'. [Hrg. durch die] Zürcherische Seidenindustrie-Gesellschaft. Jahr 18: Campagne 1908-1909 — **Tabellen A u. B:* Jahr 19: Campagne 1909-10—.) 4. [Zürich.] (Jahresabt.: Schweiz fr. 8. —, Ausland 10. —) Q[1]

(Halbjahr 1: Juli bis Dezember 1908.) II S. + 7 Tabellen. (1909 März 5.) (Ganzer Jahrg.: Juli 1908 bis Juni 1909.) III S. + 15 Tabellen. (1909 September 15.)

Tamarina, Chava. Ueber Pankreascysten. Diss. Med. Bern. 28 S. 8. Bern, H. v. Kamp-Berger, 1909. V Bern

Tarapani, Helena. Zur Entwickelungsgeschichte des Hyobranchialskelettes von Salamandra atra Laur. und Titron alpestris Laur. Diss. Phil. [II.] Univ. Zürich. Mit 6 Tafeln. (Abdruck aus der Jenaischen Zeitschrift für Naturwissenschaft. Bd. 45. N. F. 38. Heft 1. 1909.) II + 54 S. 8. Jena, Gustav Fischer, 1909. V Zür

Tereschkowitsch, A[ron]. Beitrag zur Transplantation der Schilddrüse. ⟨Experimentelle Studie.⟩ Diss. Med. Basel. *Kopftitel:* Aus der Basler Chirurgischen Universitäts-Klinik.... 28 S. 8. Basel, Brin & Cie., 1909. V Bas

Thudichum, Friedrich. Die Deutsche Reformation 1517—1537. 2 Bände. 8. Leipzig, Max Sängewald, 1907—1909. *je* M. 5. — Lesesaal

Band 1: 1517—1525. XVI + 614 S. 1907.
Band 2: 1525—1537. XVI + 663 S. 1909.

Thürkauf, Emil. Verlag und Heimarbeit in der (*Ausg. B:* Basler) Seidenbandindustrie. 8. Stuttgart, W. Kohlhammer, 1909.

Ausg. A: ⟨Erster, geschichtlicher Teil.⟩ Diss. Phil. Basel. II + 76 S. V Bas

Ausg. B: Mit einer Karte der Standorte dieser Heimarbeit. XX + 275 S. [M. 6. 40.] — Basler Volkswirtschaftliche Arbeiten.... Nr. 1. Q

Thurler, Louis. Le Centenier de Capharnaüm (**Umschlag:* Jésus et Le Centenier). Mystère en six tableaux par L' Th'. Musique de Jules Marmier — Décors de Louise Ellgass — Mise en scène réglée par Léon Duc. Représenté à Estavayer-le-Lac par la population et sous les auspices d'un Comité de cette ville en l'an 1908. 128 + *Annexe* 1 p. 8. Estavayer-le-Lac, H. Butty & Cie, 1908. [fr. 1. 50] N 7729

Tillmann, Hermann. Beiträge zur Kenntnis des Rauschbrandes. Diss. Vet.-Med. Bern. 28 S. 8. Arnsberg, F. W. Becker, 1909. V Bern

Tissot, Ernest. Ce qu'il fallait savoir. Roman. VI + 364 p. 8. Paris, Bibliothèque-Charpentier, Eugène Fasquelle, éditeur, 1908. (fr. 3. 50) N 7730

Tollotchko, Antoinette. Contribution à l'étude de la pneumonie migrante chez les Enfants. Thèse Méd. (Lausanne). [Avec des figures.] *Kopftitel:* Université de L', Clinique Pédiatrique.... 47 p. 8. Lausanne, Hoirs d'Adrien Borgeaud, 1909. V Waa

Toporkoff, Marie. Contribution à l'étude de l'éclampsie. Thèse Méd. Lausanne. *Kopftitel:* Université de L', Maternité.... II + 31 p. 8. Lausanne, Impr. Lausannoise, 1909. V Waa

Trüeb, Hans. Der Rechtsmissbrauch ⟨Schikane⟩ im modernen Recht, unter besonderer Berücksichtigung von Art. 2,2 des schweiz. Zivilgesetzbuches. VIII + 127 S. 8. Bern, Stämpfli & Cie., 1909.

Ausg. A: Diss. Jur. Bern.... V Bern

Ausg. B: Von Dr. H' T'. [fr. 2. 80.] — Abhandlungen zum schweizerischen Recht.... Heft 34. Q

Tschumy, Louis. [1.] Sur les acides oxynaphtoïques; [2.] Sur la formation de matières colorantes au moyen de persulfates alcalins. (Diss.) Sc. Lausanne. [Avec 1 planche et 1 tableau.] 68 p. 8. Lausanne, Charles Pache, 1908. V Waa

T[ulp], G[ysbert]. Apocalypse ou Révélation du Seigneur Jésus-Christ à son Église. Annotée par G. T. pour ceux qui aiment le S' J'-Ch'. 241 p. 8. Neuchâtel, Delachaux & Niestlé S. A., (1909). (fr. 2. —) N 7731

Universitätskalender. Basler U'-K'. Hrg. von Hans Lichtenhahn. Winter-Semester 1909/10. 148 (+ *zus.* 88) S. 8. Basel, Helbing & Lichtenhahn, 1909. (fr. —. 50) V Bas

Universitätskalender. Berner U'-K' für das Winter-Semester 1909/1910. Hrg. von der Verlagsbuchhandlung K. J. Wyss (in Bern).... [Mit 1 Porträt-Tafel.] IV + 164 (+ *zus.* 52) S. 8. V Bern

Universitätskalender. Deutscher U'-K', begründet von Oberbibliothekar Prof. Dr. F[erdinand] Ascherson. Hrg. mit amtlicher Unterstützung. 76. Ausgabe. Winter-Semester 1909/10. Teil 2.... IV S. + S. 327—554 (+ *Inseraten-Anhänge zus.* 132 S.). 8. Leipzig, Johann Ambrosius Barth, 1909. [M. 2. —] V

Teil 2: Die Universitäten im benachbarten Auslande.

Urkundenbuch der Stadt Basel. Hrg. von der Historischen und Antiquarischen Gesellschaft zu Basel. Band 11. Bearb. durch August Huber. VI + 472 S. 4. Basel, Helbing & Lichtenhahn, 1910. [fr. 32. —] U1

Urkundenbuch der Stadt und Landschaft Zürich. Hrg. von einer Kommission der antiquarischen Gesellschaft in Z', bearb. von Dr. J[acob] Escher und Dr. P[aul] Schweizer. Band 7 (2 Hälften). Mit Stadtplan und Erklärung dazu. 1297—1303. ([Nebst] Orts- und Personen-Register. Angefertigt von Prof. Dr. Julius Brunner.) II + 464 S. 4. Zürich, Fäsi & Beer, (1906—)1908. U1

(Band 7, 1. Hälfte.) II S. + S. 1—200. (1906.) [fr. 7. 50]
(Band 7, 2. Hälfte.) [Mit 1 Plan.] II + II S. + S. 201—464. (1908.) [fr. 9. 90]

Urkundenbuch der Stadt und Landschaft Zürich. Hrg. von einer Kommission der antiquarischen Gesellschaft in Z', bearb. von Dr. J[acob] Escher ⟨†⟩ und Dr. P[aul] Schweizer. Band 8, 1. Hälfte. (1304—1308.) II + 200 S. 4. Zürich, Beer & Co., 1909. [fr. 7. 50] U1

Ursachen und Bedeutung der überhandnehmenden Einfuhr deutscher Backmehle in die Schweiz. Denkschrift, Hrg. vom Verband schweizerischer Müller. (Dezember 1907.) [Mit 1 Tafel.] 25 S. 8. Zürich, Fritz Amberger, 1907. N 6630[17]

Usannaz-Joris, Marcel. De la neutralité de la Savoie. Étude d'histoire diplomatique et de droit international. [Avec 1 carte intercalée dans le texte.] VI + 252 p. 8. Paris, Arthur Rousseau, 1901. [fr. 5. —] N 7732

Utzinger, H[einrich]. Deutsches Lesebuch für Lehrerseminarien und andere höhere Schulen der Schweiz. Teil 1: Unterstufe. 3., umgearbeitete Aufl. XII + 539 S. 8. Zürich, Orell Füssli, 1909. [geb. fr. 5. —] U3

Van Kempen, P. Ansfridus M Th . Novene zu Ehren des hl. Joseph. Nach dem Flämischen von P. Ansf' M. Th. Van K', ... mit dessen Erlaubnis bearb. von P. Laurenz Eberhard.... [Illustriert.] 111 S. 8. Einsiedeln..., Benziger & Co. A. G., 1909. [geb. fr. —. 65] N 7733

Verein für Verbreitung guter Schriften. Basel, Nr. 81—83. 8. Basel, Verein für V' g' Sch', 1909. R

Nr. 81. April 1909. fr. —.10 s Stifter, Adalbert — Nr. 82. Juli 1909. fr. —.25 s. Engel, J[ohann] J[acob] — Nr. 83. Oktober 1909. fr. —.10 s. Messerer, Th.

Verein für Verbreitung guter Schriften. Bern, Nr. 72—74. 8. Bern, Verein für V' g' Sch', 1909. R

Nr. 72. März 1909. fr. —.25 s. Roth, Christian — Nr. 73. Juni 1909. fr. —.15 s. Wildermuth, Ottilie — Nr. 74. September 1909. fr. —.10 s. Zahn, Ernst.

Verein für Verbreitung guter Schriften. Zürich, Nr. 73—75. 8. Zürich, Verein für V' g' Sch', 1909. R

Nr. 73. Februar 1909. fr —.20 s. Frey, Jacob — Nr. 74. Mai 1909. fr. —.10 s. Mosen, Julius — Nr. 75. August 1909. fr. —.15 s. Weber, Robert — Schneider, A(lbert).

Vereinigung. Schweiz. V' zur Förderung des internationalen Arbeiterschutzes. Heft 27. 8. Bern, Scheitlin, Spring & Cie., 1908. [fr. —.30] Q

s. Krebs, Werner.

Verhandlungen der Deutschen otologischen Gesellschaft auf der achtzehnten Versammlung in Basel am 28. und 29. Mai 1909. Im Auftrage des Vorstandes hrg. von Prof. Dr. Victor Hinsberg, Schriftführer.... Mit 6 Tafeln und 6 Abbildungen im Text. XXVIII + 314 S. 8. Jena, Gustav Fischer, 1909. [M. 9.—] VA

Verhandlungen der Naturforschenden Gesellschaft in Basel. Band 20. Heft 1. Mit zwei [Porträt-]Tafeln. II + 134 S. 8. Basel, Georg & Co., 1909. [fr. 2. 50] R

Verzeichnis der Behörden, Beamten und Angestellten des Kantons Thurgau 1909. 75 S. 8. Weinfelden, A.-G. Neuenschwander'sche Buchdr., 1909. [fr. —. 50] O Thurg

Verzeichnis. Nachtrag zum Alphabetischen V' der telephonisch verbundenen Ortschaften der Schweiz. Juni 1908 = Annexe à la Liste alphabétique des Localités suisses pourvues de stations téléphoniques. Juin 1908. 16 S. 8. Bern, Neukomm & Zimmermann, 1908. O

Vetter, Ferdinand. Der junge Haller. Nach seinem Briefwechsel mit Johannes Gessner aus den Jahren 1728—1738. Mit einem Titelbild «Der junge Haller» nach Hugo Siegwart [Tafel]. VIII + 104 S. 8. Bern, A. Francke, 1909. [fr. 2. —] N 7734

Vetter Götti. Familien-Kalender.... [Illustriert.] 4. Grüningen, J. Wirz. fr. —. 40 P

... für das Schaltjahr 1904. Jahrg. 15. [IV + 96 S.] Gr' ⟨Ct. Zürich⟩....
... für das Jahr 1905 *u.* ... für das J' 1906. Jahrg. 16 *u.* 17. [*je* IV + 96 S.] Gr' ⟨Zürich⟩....
... 1907. Jahrg. 18. [IV + 96 S.] Gr'-Zürich....
... Schaltjahr 1908. Jahrg. 20 [*d. i.* 19]. [IV + 96 S.] Gr' ⟨Zürich⟩....
... für das Jahr 1909. Jahrg. 21 [*d. i.* 20]. [IV + 96 S.]
... 1910. Jahrg. 21. [IV + 88 S.]

Vignier, Ch[arles]. Cours élémentaire et pratique de grammaire française à l'usage des écoles primaires, suivi d'un vocabulaire. 2 volumes.... Ouvrage adopté par le Département de l'Instruction publique du Canton de Genève. 2e éd. revue et corrigée. 8. Genève ... 1908—1909. N 7735

1er volume ⟨Enfants de 9 à 11 ans⟩. 238 p. G', Impr. W. Kündig & fils, 1908. [relié fr. 1. 60]

2d volume ⟨E' de 11 à 13 ans⟩. 246 p. G', R. Burkhardt, 1909. [relié fr. 1. 75]

Villa, Augusto. I terremoti e la città morta. Conferenza tenuta al Teatro sociale di Bellinzona la sera del 22 Gennajo 1909. 29 p. 8. Lugano, S. A. ... Veladini & C., 1909. N 6480[11]

Villiger, Emil. Die periphere Innervation. Kurze übersichtliche Darstellung des Ursprungs, Verlaufs und der Ausbreitung der Hirn- und Rückenmarksnerven. Mit besonderer Berücksichtigung wichtigster pathologischer Verhältnisse. Mit 18 Figuren im Text. II + 110 S. 8. Leipzig, Wilhelm Engelmann, 1908. [cart. M. 3. 60] N 7736

Vinay, Herbert. Contribution à l'Étude de la Réaction de Grignard. Thèse Sc. Genève. 95 p. 8. Genève, Ad. Soldini, 1909. V Genf

[Viollier, Edmond William.] Huit Jours à Genève. ([Publié par le] Bureau de renseignements officiels de G'. [Avec des illustrations, 1 plan et 1 panorama.]) IV + 40 p. 8. ([Genève,] Impr. du «Journal de G'», [1906].) N 7737

Vischer, Eberhard. Die Frage nach dem Sinn des Lebens. 31 S. 8. Tübingen, J. C. B. Mohr, 1908. [M. —. 60] N 7350[13]

Vogt, William. Autour d'un Grand Peintre de mon temps [Ferdinand Hodler]. [Couverture illustrée.] 64 p. 8. Genève, Atar, 1909. [fr. 2. —] N 7738

Volkskalender für Freiburg & Wallis 1910. Jahrg. 1. Hrg. im Auftrage des Volksvereins ⟨deutscher Kreisverband Freiburg⟩. [Illustriert.] IV+128 S. 4. Freiburg, St. Paulusdruckerei. fr. —. 60 P

Vorentwurf zu einem Schweizerischen Strafgesetzbuch. Neue Fassung der Expertenkommission. April 1908. 94 S. 8. Bern ... 1909.

Ausg. A: Bern, Buchdr. Stämpfli & Cie. N 7739[1]

Ausg. B: B', Buchdr. St' & Cie. (*Aufdruck:* A. Francke, Verlags-Cto.). [fr. 1. 50] Lesesaal

Vorlesungs-Verzeichnisse der Universitäten, Technischen und Fach-Hochschulen von Deutschland, Deutsch-Oesterreich und der Schweiz. Im amtlichen Auftrag hrg. von der Redaktion der «Hochschul-Nachrichten». 35. Ausgabe. Winter-Semester 1909/10. IV + 132 [+12] S. 4. München, Academischer Verlag. M. —. 60 Vq

Vuilleumier, Victor. [1.] Étude sur la formation de l'acide 4-aminophénol-2-sulfonique; [2.] Sur un nouveau mode de formation de l'isocyanure de phényle; [3.] Action du persulfure d'hydrogène sur quelques composés organiques. Diss. Sc. Lausanne. [Avec 1 tableau.] 110 p. 8. Lausanne, Charles Pache, 1909. V Waa

Walker, R[obert]. Der Einfluss der Anstaltsbehandlung auf die Geisteskranken. Akademischer Vortrag, gehalten in ... Bern am 24. Januar 1907. 35 S. 8. Bern, H. Jent, 1907. N 7250[22]

Wallace, Alfred Russel. La place de l'homme dans l'univers. Études sur les résultats des recherches scientifiques sur l'unité et la pluralité des mondes. Ouvrage traduit de l'anglais par Madame C[aroline] Barbey-Boissier. Avec une introduction par Thomas Tommasina. [Avec 1 planche.] XXVI + 307 p. 8. Paris, Schleicher Frères, (1907). (fr. 10. —) N 7740

War Jesus Gott oder nur Mensch? 8 S. 8. (Bern, N. Staub, [1907].) [fr. —. 10] N 7350[14]

Waser, Otto. Psyche. [Illustriert.] Sonderabdruck aus Roschers Lexikon der griechischen und römischen Mythologie. Band 3. IV S. + Sp. 3201—3256. 8. Leipzig, B. G. Teubner, 1908. N 7050[17]

(Waser, Otto.) Pygmaien. ([Illustriert. Sonderabdruck aus:] Roscher, Lexikon der gr. u. röm. Mythol[ogie], [Band] 3.) Sp. 3283—3318. 8. [Leipzig, B. G. Teubner, 1908.] N 7050[18]

Weber, Robert. Schulmeisters Kindtaufe. Eine Dorfgeschichte von R' W'. — Der Wegknecht von Adliswyl. Von A(lbert) Schneider. [Mit illustriertem Titel.] IV + 75 S. 8. Zürich, Verein für Verbreitung guter Schriften, August 1909. fr. —. 15 R

Verein für Verbreitung guter Schriften. Zürich, Nr. 75.

Weese, Artur. Die Bildnisse Albrecht von Hallers. Veröffentlicht aus Anlass der Enthüllung des Denkmals, das A' von Haller am 200. Gedächtnistage seiner Geburt in Bern gesetzt wurde. (Hrg. im Auftrage des Denkmalkomites. Bearb. unter Mitwirkung von Dr Johannes Bernoulli, Professor Dr Wolfgang Friedrich von Mülinen und Professor Dr Heinrich Türler in Bern. 2 Teile.) Mit Lichtdrucken. 284 S. 4. Bern, A. Francke, 1909. [Subscr. fr. 12. —, im Buchh. 40. —] Nq 7741

(Teil 2: Ikonographie Albrecht von Hallers. Bearb. von Dr Johannes Bernoulli und Dr A' W'.)

Wegweiser durch die Oeffentlichen Unterrichtsanstalten (**Umschlag:* W' des öffentl' Unterrichtswesens) in Genf. Mit Abbildungen der hauptsächlichsten Schulgebäude [und 1 Titelvignette]. Hrg. von der Erziehungs-Kommission des Genfer Verkehr-Vereins (**Umschlag:* Hrg. vom Verkehrsverein Genf). (4. Aufl.) 32 S. 8. Genf, «Atar» S. A., 1906 (**Umschlag:* 1900). O Genf

Weibel, Robert. Untersuchungen über den Eiterungs-Koëffizienten von Staphylokokkus aureus. Diss. Med. Bern. *Kopftitel:* Aus dem Zieglerspital in Bern. 24 S. 8. Bern, Buchdr. Berner Tagblatt, 1909. V Bern

Weibel, Walther. Der Einfluss der Gegenreformation auf die Plastik Lorenzo Berninis. Diss. Phil. Bern ... von W' W' aus Luzern. II + 120 S. gr.-8. Strassburg, J. H. Ed. Heitz, 1909. V Bern

(... erscheint unter dem Titel «Jesuitismus und Barockskulptur in Rom» mit 10 Lichtdrucktafeln versehen als Heft 70 der Serie «Zur Kunstgeschichte des Auslandes»....)

Weibel, Walther. Jesuitismus und Barockskulptur in Rom. Mit 10 Lichtdrucktafeln. VIII+121 S. gr.-8. Strassburg, J. H. Ed. Heitz, 1909. (M. 6. —) Nq 7742

(Zur Kunstgeschichte des Auslandes. Heft 70.)

Welti, J(ohann) J(acob). Reden und Aufsätze. Ausgewählt von der Welti-Kommission der Alt-Vitodurania. Hrg. [mit biographischen und bibliographischen Nachträgen] von Dr. Rudolf Hunziker. [Mit Porträt-Tafel.] 382 S. 8. Winterthur, Verlag der Alt-Vitodurania (Buchdr. Geschwister Ziegler), 1909. [geb. fr. 5. —] N 7743

Werner, Charles. Aristote et l'idéalisme platonicien. Thèse Lett. Genève. VI+IV+371 p. 8. Genève, Albert Kündig. 1909. V Genf

Wernle, Paul. Johannes Calvin. Akademischer Vortrag. 35 S. 8. Tübingen, J. C. B. Mohr, 1909. (M. —. 80) N 7450[8]

Wernly, Julia. Prolegomena zu einem Lexikon der ästhetisch-ethischen Terminologie Friedrich Schillers. 8. Leipzig ... 1909.

Ausg. A (Teil-Ausg.): Diss. Phil. Bern ... von J' W', Aarau. X+66+ *Vita* 1 S. L', Spamersche Buchdr. V Bern

Ausg. B: ... von J' W'. XII+215 S. L', H. Haessel Verlag. (M. 4. 60.) — Untersuchungen zur neueren Sprach- und Literaturgeschichte. Hrg. von Professor Dr. Oskar F[ranz] Walzel. Neue Folge. Heft 4. N 7744

Werth, Emil. Das Eiszeitalter. Mit 17 Abbildungen und einer Karte. 167 S. 8. Leipzig, G. J. Göschen, 1909. (geb. M. —. 80) N 7745

Sammlung Göschen. (Nr. 431.)

Wettstein, Walter. (Johann Christoph) Moser-Ott Zum neunzigsten Geburtstag. ⟨21. Juni 1819 bis 21. Juni 1908.⟩ Ein Beitrag zur neuesten Schaffhauser Geschichte. (Separat-Abdruck aus dem Schaffhauser Intelligenzblatt 1908.) II+15 S. 8. [Schaffhausen, H. Meier & Cie.] N 7450[9]

Wexel, John. Considérations cliniques sur l'emploi de l'atoxyl dans la syphilis. Thèse Méd. Genève: No 197. *Kopftitel:* Clinique dermatologique et syphiligraphique de l'Université de Genève.... 55 p. 8. Genève, J. Studer, 1908. V Genf

Whymper, Edward. E' Whympers Berg- und Gletscherfahrten in den Alpen in den Jahren 1860 bis 1869. Autorisirte deutsche Bearbeitung von Dr. Friedrich Steger. 3. Aufl. Mit einer Einführung von Theodor Wundt. Mit 111 Abbildungen in Holzschnitt [wovon 20 Tafeln] und 2 Kartenbeilagen. XXIV+536 S. 8. Braunschweig, George Westermann, 1909. [M. 6.—, geb. 7.50] N 7746

Wickström, Victor Hugo. Was Jesus in Östersund erlebte. Roman von Viktor H' W'. Einzig autorisierte Übersetzung aus dem Schwedischen von Friedrich v[on] Känel. 2. Aufl. [Mit illustriertem Umschlag.] 141S. 8. Berlin, Ernst Hofmann & Co., [1909]. [M. 1.50] —

Widmer, J[acques] H[einrich]. Napoleon III., der Kaiser aus dem Thurgau. [Mit 1 Ansicht.] (Separat-Abdruck aus der «Schweizerischen Wochen-Zeitung», [Jahrg. 1908].) II+148 S. 8. (Zürich, Jean Frey, [1908].) (fr. 1. —) N 7747

(Wiedergeburt. Deutsche W'. Schriften zur nationalen Kultur. Hrg. von Ernst Wachler. Band 1 *u.* 2.) 8. Zürich und Leipzig, Th. Schröter's Verlag, [1908]. [*je* fr. 1. 25] R

s. Wirth, Albrecht — Lienhard, Fr[itz].

Wildbolz, H[ans]. Experimentell erzeugte aszendierende Nierentuberkulose. (Vortrag gehalten am ersten Kongress der Deutschen Gesellschaft für Urologie in Wien 2.—5. Oktober 1907.) 8. N 7250[23]

In: Zeitschrift für Urologie.... Organ der Deutschen Gesellschaft für U'. Band 2, 1908, Heft 1. Berlin, Oscar Coblentz; Leipzig, Georg Thieme. S. 39—43.

Wildermuth, Ottilie. Daheim. [Erzählung. Mit illustriertem Titel.] IV + 76 S. 8. Bern, Verein für Verbreitung guter Schriften (**In-nentitel:* Haller'sche Buchdr.), Juni 1909. fr. —. 15 R

Verein für Verbreitung guter Schriften. Bern, Nr. 73.

Winkler-Messerer, Therese = Messerer, Th. [Autorname].

Wirth, Albrecht. Deutsches Volkstum. [Mit illustriertem Umschlag.] 48 S. 8. Zürich und Leipzig, Th. Schröter's Verlag, [1908]. [fr. 1. 25] R

(Deutsche Wiedergeburt. Schriften zur nationalen Kultur. Hrg. von Ernst Wachler. Band 1.)

Wisner, Maurice. Prothèse dentaire. L'Art de l'empreinte — Technique — Pratique de la prothèse. 2me éd. avec 54 figures intercalées dans le texte. 220 p. 8. Genève, Atar, 1909. [fr. 5. —] N 7748

Wittmer, Louis. Quelques mots sur Charles de Villers et quelques documents inédits. Illustré d'un portrait [hors texte] et d'un fac-simile. (Extrait du Bulletin de l'Institut national genevois, tome 38.) 122 p. 8. Genève, Georg & Cie, (1909). [fr. 3. —] N 7749

Wohnungsmarkt. Der Zürcher W' am 1. Dezember 1907: Die leerstehenden Wohnungen und die im Jahre 1908 voraussichtlich beziehbaren Neubauten in Zürich und Umgebung. Sonderabdruck aus dem Statistischen Jahrbuch der Stadt Z' für 1907. Hrg. vom Stat' Amt der St' Z'. [Mit 1 Stadtplan.] 26 S. 8. Zürich, Komm. Rascher & Co., 1908. fr. —. 50 O Zür

Wohnungsmiete. Ueber W' und die bezügliche Stadtbaslerische Rechtsübung s. [Brodbeck, Gustav].

Woker, Harald. Die Gewährleistung für Mängel und zugesicherte Eigenschaften beim schweizerischen Viehhandel (»Viehwährschaft«). 147 S. 8. Zürich, Orell Füssli, 1909.

Ausg. A: Diss. Jur. Bern.... V Bern
Ausg. B: ... von Dr. jur. H. W', Fürsprecher.... [fr. 2. —] N 7751

Wolf, Georg Jacob. Karl Stauffer-Bern. Mit 4 Photogravüren [Tafeln] und 42 Abbildungen im Text. 68 S. 4. München, Bischoff & Höfle, 1909. [geb. M. 6. —] N^q 7752

Bildende Künste. Hrg. von Robert Bischoff. Band 1....

Wollman, Sophie. Le Placenta Prævia à la Maternité de Lausanne du 1er janvier 1903 au 1er juillet 1908. Thèse Méd. Lausanne. [Avec 1 tableau.] *Kopftitel:* Université de L', Maternité.... 103 p. 8. Lausanne, Auguste Jaunin, 1908. V Waa

[Wuarin, Louis-Théodore.] Parlons français. Quelques remarques sur la langue et la prononciation avec un répertoire alphabétique par W. Plud'hun. Admis au Catalogue des Bibliothèques scolaires du canton de Neuchâtel.... 15e mille. Revu et augmenté. IV + 71 p. 8. Genève, Atar, S. A., 1906. fr. 1. — N 7753

Wyss, A[lbert]. La guérison de la Tuberculose Pulmonaire par suroxygénation et auto-immunisation. Méthode du Dr A. W'.... 5e Éd. [Avec 1 figure.] 55 p. 8. Genève, Impr. Ouvrière, 1907. [fr. 2.—] N 7754

[Wyss, Johann David.] Il Robinson Svizzero [di J' D' Wyss]. [Pubblicato da] Giovanni Rodolfo Wyss. Nuova traduzione italiana. [Copertina illustrata.] 291 p. 8. Firenze, Adriano Salani, (1907). [L. —. 75] N 7755

(Biblioteca Salani illustrata. [N°] 330.)

Wyss, Johann Rudolf. Il Robinson Svizzero s. [Wyss, Johann David].

Zahn, Ernst. Einsamkeit. 1. bis 10. Tausend. 353 S. 8. Stuttgart und Leipzig, Deutsche Verlags-Anstalt, 1910. [M. 3. 50, geb. 4. 50] N 7756

Zahn, Ernst. Vier Erzählungen. [Mit Porträt-Tafel und illustriertem Titel.] IV + 56 S. 8. Bern, Verein für Verbreitung guter Schriften (**Innentitel:* Haller'sche Buchdr.), September 1909. fr. —. 10 R

Verein für Verbreitung guter Schriften. Bern, Nr. 74.

Zahn, Ernst. Die Geschwister — Der Geiss-Christeli. Mit Umschlagbild von Erich Gützlaff. 31 S. 8. Berlin und Leipzig, Hermann Hillger, [1909]. (M. —. 10) N 7774

Deutsche Jugendbücherei. Hrg. von den Vereinigten Deutschen Prüfungsausschüssen für Jugendschriften. Nr. 15.

Zahn, Ernst. E' Zahns Gesammelte Werke. Erste Serie. 10 Bände. 8. Stuttgart und Leipzig, Deutsche Verlags-Anstalt, [1909]. [Luxus-Ausg. geb. in Leder M. 60. —, gewöhnliche Ausg. geb. in Lwd. M. 25.—] U3

Band 1: Erni Behaim. Mit dem Bildnis des Dichters [Tafel und biographischer Einleitung]. — *A. u. d. T.:* E' B'. Ein Schweizer Roman aus dem fünfzehnten Jahrhundert. XXVIII + IV + 377 S.
Band 2 ... *a. u. d. T.:* Bergvolk. 310 S.
Band 3 ... *a. u. d. T.:* Kämpfe. Eine Erzählung aus den Schweizer Bergen. 220 S.
Band 4 ... *a. u. d. T.:* Herrgottsfäden. Roman. 333 S.
Band 5 .. *a. u. d. T.:* Menschen. Neue Erzählungen. 408 S.
Band 6 ... *a. u. d. T.:* Schattenhalb. Eine Erzählung aus den Schweizer Bergen. 387 S.
Band 7 ... *a. u. d. T.:* Die Clari-Marie. Roman. 302 S.
Band 8 ... *a. u. d. T.:* Helden des Alltags. Ein Novellenbuch. 451 S.
Band 9 ... *a. u. d. T.:* Lukas Hochstrassers Haus. Roman. 309 S.
Band 10 ... *a. u. d. T.:* Firnwind. 332 S.

Zbinden, H[enri]. Consigli ai nervosi ed alle loro famiglie. Prefazione del Prof. [Paul] Dubois.... Traduzione sulla terza edizione francese ⟨1908⟩. VIII + 152 p. 8. Milano, Dr. Riccardo Quintieri, 1909. (L. 2.—) N 7757

(I libri della salute.)

Zeitfragen. Sozialpolitische Z' der Schweiz, in (**Heft 6:* In) Verbindung mit Anderen hrg. von Paul Pflüger (in Zürich). Heft 1—6. 8. Zürich, Buchh. des Schweiz. Grütlivereins, 1908—1909. pro Nummer fr. —.50, im Abt. die Serie von 5 Nummern 2.—, per Post 2.25 Q

Heft 1. 1908 s. Pflüger, Paul — Heft 2/3. 1909 s. Grimm, Robert. — Heft 4/5. 1909 s. Reichen, Albert — Heft 6. 1909 s. Lorenz, Jacob.

Zeitschrift des Deutschen und Österreichischen Alpenvereins. Redigiert von Heinrich Hess. Band 39. Jahrg. 1908. [Mit Illustrationen, 30 Tafeln und 1 Karten-Beilage.] VIII + 398 S. gr.-8. München, Verlag des D' und Ö' A', Komm. J. Lindauer, 1908. [M. 12.—, geb. 13.80 *resp.* 14.50] Pq

Zeromska, Nathalie. Analyse statistique de 86 cas de Paralysie générale. Thèse Méd. Genève: No 241. *Kopftitel:* Clinique Psychiatrique de l'Université de G'.... 91 p. 8. Genève, Ch. Zœllner, 1909. VGenf

Zimmermann, Otto, S. J. Ohne Grenzen und Enden. Gedanken über den unendlichen Gott. Den Gebildeten dargelegt. VIII + 188 S. 8. Freiburg im Breisgau, Herder, 1908. [M. 1.80, geb. 2.50] N 7758

Zingerle, Oswald v[on]. Mittelalterliche Inventare aus Tirol und Vorarlberg. Mit Sacherklärungen hrg. von D= O' v. Z'.... II + X + 401 S. gr.-8. Innsbruck, Wagner, 1909. [M. 14.—] Nq 7759

Zinsli, August Emil. Studien über das Schweizerische Referendum, speziell das Bundesgesetzes-Referendum. Diss. Staatsw. Univ. Zürich. 132 S. 8. Chur, Bischofberger & Hotzenköcherle, 1908. N 7760—V Zür

Zuzug. Der Z' in die Stadt Zürich nach der kilometrischen Entfernung der Zuzugsgebiete. Mit einer Karte. 52 S. 8. Zürich, Komm. Rascher & Cie., Druck Kirsten & Zeisberg, 1908. fr. 1.— O Zür

Statistik der Stadt Zürich. Hrg. vom Statistischen Amt der St' Z'. Nr. 10.

Zuwachsverzeichnis der Bibliotheken in Zürich. Jahrg. 12, 1908. 4 [Quartale]. 8. Zürich, Berichthaus, 1908—1909. Bibl.

[Quartal:] 1 ⟨Januar bis März⟩. IV + 102 S. 1908. [fr. —.50]; — 2/3 ⟨April bis September⟩. IV + 225 S. 1909. [fr. 1.—]; — 4 ⟨Oktober bis Dezember⟩. IV + 141 S. 1909. [fr. —.50]

Zwick, Stanislas. La voix qui s'étrangle. Souvenirs d'un Révolutionnaire Russe. (Préface de Séverine.) [Avec 1 portrait hors texte.] VI + 101 p. 8. Paris, H. Daragon (**Umschlag:* Lausanne, Payot & Cie), 1909. (fr. 1.50) N 7761

Zyböri [Pseudon.] s. Bucher, Theodor.

Druck und Verlag von BENTELI A.-G., Bümpliz-Bern.

Nro 10/12. Oktober-Dezember 1909.

Bibliographisches Bulletin

der Schweizerischen Landes-Bibliothek

BULLETIN BIBLIOGRAPHIQUE DE LA BIBLIOTHEQUE NATIONALE SUISSE

Neunter Jahrgang. — Neuvième Année.

Erscheint jährlich in 12 Nummern, mit einem Jahresregister.

Jahres-Abonnement: zweiseitig bedruckt Fr. 5.—; einseitig bedruckt, auf dünnem Papier und zwischen den Titeln bereits durchschnitten Fr. 6.—. Für das Ausland Fr. 6. 25, bezw. Fr. 7. 50.

Abonnements-Erklärungen, Einsendungen und Inserate beliebe man zu richten an den **Verlag: Buchdruckerei Benteli A.-G., Bümpliz-Bern.**

Il paraît 12 numéros par an, avec un index annuel.

Prix de l'abonnement: impression au recto et au verso Fr. 5.—; impression seulement au recto, sur papier pelure et les titres détachés les uns des autres Fr. 6.—. Pour l'étranger Fr. 6. 25 et Fr. 7. 50.

On est prié d'adresser les demandes d'abonnement, communications et annonces à l'**Editeur: Imprimerie Benteli A.-G., Bumpliz-Berne.**

Das «Bibliographische Bulletin» enthält zwei Teile:

I. Bibliographie, redigiert von der Direktion der Schweizerischen Landesbibliothek;

II. Mitteilungen (litterarische Notizen, Bücherbesprechungen und zweckentsprechende Inserate), beigegeben vom Verleger.

Hiervon verzeichnet Teil I, Bibliographie, alle der Landesbibliothek zugegangenen neuen Druckschriften, Musikalien, Karten, Kunstblätter etc. (mit Einschluss von Nachträgen seit 1901), welche die Schweiz betreffen; d. h. es finden sich darin in der Regel nur die Titel solcher neuer Publikationen aufgeführt, die:

1) in der Schweiz gedruckt oder verlegt sind;
2) im Ausland erschienen sind, aber wesentlich schweizerischen Inhalt haben;
3) von schweizerischen oder in der Schweiz wohnhaften Verfassern herstammen.

Le «Bulletin bibliographique» comprend 2 parties:

I. *Bibliographie*, rédigée par la direction de la Bibliothèque nationale suisse;

II. *Communications* diverses (notices littéraires, comptes-rendus et annonces de livres nouveaux), publiées par l'éditeur.

La première partie, *Bibliographie*, contient la liste des publications *nouvelles* (imprimés, compositions musicales, cartes, estampes, etc.) reçues par la Bibliothèque nationale suisse et intéressant la Suisse à un titre quelconque, savoir:

1° ce qui est imprimé ou édité en Suisse,

2° ce qui paraît à l'étranger concernant la Suisse,

3° ce qui est publié par des auteurs suisses ou établis en Suisse.

Sont également insérées dans la «Bibliographie» les acquisitions faites après coup de publications parues depuis 1901.

Erklärungen:

Die Titel sind bibliographisch genau wiedergegeben, unter Beobachtung folgender Regeln:

‹In Spitzklammern› erscheinen Worte, die sich auf dem Titelblatt selbst eingeklammert vorfinden.

(In runden Klammern) stehen diejenigen Ergänzungen des Titels, welche dem Inhalt des betreffenden Werkes irgendwo wörtlich entnommen sind;

[in eckigen Klammern] figurieren alle andern Titelergänzungen.

... Jede Weglassung unwichtiger Bestandteile, d. h. einzelner Worte des Titels, wird durch eine Anzahl Punkte angedeutet.

Wesentliche, meist auf dem Umschlag, im Vortitel, u. s. w., zu Tage tretende Abweichungen vom eigentlichen Titelwortlaut werden in der Weise berücksichtigt, dass man sie, unter Vorsetzung eines * und Nennung der betreffenden Stelle, in runde Klammern einschliesst und diesen ganzen Klammerausdruck zum Titel hinzufügt, z B.: (**Umschlag:* ...).

Cursiv sind alle redaktionellen Bemerkungen und Zusätze, die keine eigentlichen Titelergänzungen darstellen, gedruckt.

CLEF:

Les titres sont publiés littéralement; on observera les règles suivantes.

On met:

‹Entre parenthèses aiguës› les mots qui sont entre parenthèses dans le titre même;

(entre parenthèses) les mots qui complètent le titre et sont tirés textuellement de l'ouvrage;

[entre crochets] les autres compléments du titre.

... Des points indiquent la suppression de parties insignifiantes du titre.

Les variantes du titre qui se trouvent sur la couverture, dans le faux-titre, etc., et qui présentent quelque importance, sont données entre parenthèses; elles y sont précédées de la désignation de l'endroit, accompagnée d'un astérisque, par ex.: (**Umschlag:* ...).

On met en *italiques* les remarques et adjonctions de la rédaction qui ne sont pas à proprement parler des compléments du titre.

* * *

A. u. d. T. = Auch unter dem Titel = intitulé aussi.
Kopftitel = en-tête; *Nachtitel* = titre de départ; *Vortitel* = faux-titre.
Titelauflage = édition à la colle.
Umschlag = couverture.

Bibliographie.

Abraham a Sancta Clara [Ordensname] = Megerle, Ulrich.

Abraham a Sancta Clara. Abr' a S' Cl' ⟨1644—1709⟩. Zur zweihundertsten Wiederkehr seines Todestages. Eine Auswahl aus seinen Werken mit einer Einleitung versehen von Gottfried Keller (Madretsch-Biel). [Mit Porträt-Tafel und illustriertem Umschlag.] 165 S. 8. Bern, Gustav Grunau, 1909. [fr. 2. 80] N 7776

Abrecht, C[arl] O[tto]. 14 dreistimmige Lieder für Primar- & Sekundarschulen von K. O. A'.... IV + 16 S. 8. Bern, Gustav Grunau, (1909). [fr. —. 40] N 5100[20]

Abrecht, C[arl] O[tto]. 20 zweistimmige Lieder für Primar- & Sekundarschulen von K. O. A'.... IV + 16 S. 8. Bern, Gustav Grunau, (1909). [fr. —. 40] N 5100[21]

Actes de la Société pastorale suisse [= Verhandlungen der Schweizer. Reformierten Predigergesellschaft]. 64e Assemblée à Neuchâtel les 7, 8 et 9 septembre 1908. 163 p. 8. Neuchâtel, Delachaux & Niestlé S. A., 1908. [fr. 1. 50] R

Adressbuch für Stadt und Stadtbezirk Bern 1909-10 = Bottin de la ville de Berne. Nach amtlichen Quellen revidiert. ⟨Redaktionsschluss: 25. Oktober 1909.⟩ Mit revidiertem Stadtplan im Massstab von 1:12 500. XII + 660 + 48 [+ 14] S. 8. Bern, Haller, 1909. ([geb.] fr. 6. —, Subscr. 5. —) Q

Aeberly, Rudolph. Pflug und Saitenspiel. Das Liederbuch von R' A'.... Mit dem Porträt des Verfassers und dem Bild des Dichterhauses [2 Tafeln]. 8. Zu beziehen beim Verfasser im Pflugstein Erlenbach ⟨Zürich⟩ ... (Druck J. Leemann, Zürich). [geb. Subscr. fr. 3. 50, im Buchh. 4. —]

[1. Aufl.] VIII + 216 S. 1908. N 7777
2. Aufl. VIII + 201 S. 1909. N 7778
3., verbesserte Aufl. VIII + 201 S. 1909. N 7779

Aegler, Hans. Sunnsite. Bärndütschi Rymli vom A'-H'. [Umschlag illustriert.] IV + 104 S. 8. Bern, K. J. Wyss, 1909. [fr. 2. —] N 7780

Agenda agricole-horticole de la Suisse romande. Édité sous le patronage de plusieurs sociétés d'Agriculture et d'Horticulture par H[enri] Dumuid ..., avec la collaboration de M. John Wolf.... 39e Année. 1910. [Illustré.] (*ens.* 389 p.) 8. Genève, Atar, S. A. [relié] fr. 1. 50 P

Agenda et Livre d'adresses de l'Electricien Suisse = Kalender und Adressbuch des Schweiz. Electrotechnikers. 1910. [Avec des figures.] IV + 350 p. 8. Genève, Rue de Villereuse, 35. [relié] fr. 2. 50 P

Ah, Joseph Ignaz von. Ausgewählte Predigten u. Predigt-Entwürfe ... hrg. von Dr. J[oseph] Beck.... ([Band] 2;) Liefg. 16 *u.* 17. *je* II S. + S. 273—432. 8. Stans, Hans von Matt & Co., 1909. [*à* fr. 1. —] U3

Ahrens, Wilhelm. In welcher Sprache sollen die Werke Leonhard Eulers herausgegeben werden? Sonder-Abdruck [aus:] Internationale Wochenschrift für Wissenschaft Kunst u. Technik.... (18. September 1909.) II S. + 12 Sp. 4. Berlin, August Scherl. Nq 7200[8]

[Alberti, Giacomo.] Paul e Ghita a Lugano Dopo 26 anni, 3 mesi e 64 giorni di loro assenza. ⟨Novella pubblicata nel giornale Il Ragno.⟩ [Illustrato.] 90 p. + *Annunci.* 8. Lugano, S. A. Tipografica Luganese, 1908. (fr. —. 33, Tre copie fr. 1. —) N 7781

Albertini, Laura von. Lehrbuch der Graphologie. Von L. Meyer ⟨L' von A'⟩, Maienfeld.... 4. [unveränderte] Aufl. [Mit facsimilierten Schriftproben im Text und 1 Tafel.] VIII + 264 S. 4. Stuttgart, Berlin, Leipzig, Union Deutsche Verlagsgesellschaft, [1909]. [M. 5. —, geb. 6. —] —

Alcock, D[eborah]. Unter dem Einfluss Calvins. Eine Erzählung aus den grossen Tagen Genfs. Autorisierte Uebersetzung aus dem Englischen von M[argarethe] H[übener]. [Illustriert.] 300 S. 8. Wandsbek, Verlagsbuchh. «Bethel», [1909]. [geb. M. 3.50] N 7782

Alfthan-Klotz, Marie-Czeslava. La compressibilité des récipients en verre de quartz et les constantes élastiques du quartz fondu. Diss. Sc. Genève. [Avec 1 figure.] VI + 32 p. 8. Genève, Soc. générale d'imprimerie, 1909. V Genf

Almanach agricole de la Suisse romande 1910 — 48e Année. Publié par la Société cantonale neuchâteloise d'agriculture et de viticulture. [Avec des illustrations et 4 planches.] VIII + 72 + 32 + 4 p. 4. Neuchâtel, Attinger Frères. fr. —. 35 P

Almanach de Genève, publié sous les auspices de (**Umschlag:* p' par) l'Institut National Genevois. 52me Année. Deuxième série No 16. Année 1910. [Avec vignettes.] IV + 238 p. 8. Genève, Atar. (fr. —. 50) P

Almanach du Léman pour 1909 *et* pour 1910. 17e *et* 18e Année. [*chacune* Avec des illustrations et 1 planche.] *à* IV + 96 p. 4. Genève, Atar. *à* fr. —. 30 P

Almanach du Montagnard. Véritable Messager pour les Montagnes neuchâteloises et bernoises pour l'an de grâce 1910. [1re Année. Illustré.] IV + 104 p. 4. (La Chaux-de-Fonds, Suisse, E. Sauser.) fr. —. 40 P

Almanach Pestalozzi. Agenda de poche à l'usage de la jeunesse des écoles. Éd. spéciale pour la Suisse française. [1re Année.] 1910. [Avec des illustrations et 5 planches.] V + 272 p. 8. Berne, Kaiser & Cie ([relié] fr. 1. 60) P

Almanach pour Tous (pour l') Année 1910. [1re Année. Avec 1 mélodie, des illustrations et 1 planche.] IV + 112 p. 4. Genève, J. H. Jeheber. [fr. —. 50] P

Alpérovitch-Guilels, [Elka]. Recherches sur la Rétraction du caillot du lait. (Thèse) Méd. Lausanne. Travail fait à l'Institut de physiologie de l'Université de L'. 23 p. 8. Lausanne, Impr. de l'Université, 1909. V Waa

[Amans, Paul.] Das Brockenhaus [zu Basel]. Vortragstück von Serpollet, gewidmet Herrn Ch[arles] St[aehelin]-V[onder Mühll]. [Mit 1 Vignette.] 11 S. 8. [Basel, Wassermann & Schäublin, 1907.] fr. 1.— V Bas

Ambühl, Friedrich. Ein neuer Weg zur Reform des Strafwesens. Geleitwort von C[arl] Knabenhans. 55 S. 8. Buchs, J. Kuhn, (1909). [fr. 1. 20] N 7150[18]

Amrhein, J[oseph] Alb[ert]. Strafprozess-Reform. Die Entwicklung der U. S. H. (Untersuchungshaft). — Die U. S. H. im heutigen geltenden Recht. — Der Entschädigungsanspruch Nichtverurteilter wegen erlittener U. S. H. — Reformentwurf der U. S. H. — Die Tätigkeit des Staatsanwaltes in dem zu reformierenden Vorverfahren. IV + 212 S. 8. Zürich, Orell Füssli, 1908. [fr. 4. 50] N 7783

Andersen, Hans Christian. H' Ch' Andersens Märchen. [Illustriert.] II + 186 S. 8. München, Hyperion-Verlag Hans von Weber, [1909]. [M. 4. 50, geb. 6. —] N 7784

(Die Bilder und den Umschlag dieses Buches zeichnete Walo von May....)

Andersen, Nils. Contribution à l'étude de la teinture: Des rapports de l'ionisation et de l'électrisation de contact avec la teinture. Diss. Sc. Lausanne. *Kopftitel:* Université de L'. Laboratoire de chimie industrielle. 66 p. 8. Morges, Edouard Lavanchy, 1909. V Waa

Annalen der Schweizerischen Balneologischen Gesellschaft = Annales de la Société suisse de balnéologie. Redaktion: Dr. Emil Cattani, Engelberg.... Heft 5. [Mit Abbildungen.] IV + 104 S. 8. Aarau, H. R. Sauerländer & Co., 1909. [fr. 3. —] R

Annales de la Société Jean-Jacques Rousseau. Tome 4e, 1908. [Avec 3 portraits hors texte.] XVI + 360 p. 8. Genève, A. Jullien; Paris...; Leipzig ..., [1909]. [relié fr. 10. —] P

Annuaire Graphique 1909. [1re Année.] Revue annuelle des arts et des industries graphiques, publiée sous la direction de V[ictor] Attinger. [Avec des illustrations et 39 planches.] 208 p. 4. Paris, Neuchâtel, Attinger Frères. [relié fr. 8. —] Qq

Annuaire Officiel de la République et Canton de Neuchâtel. 1909—1910. 406 p. 8. La Chaux-de-Fonds, Impr. du National Suisse, 1909. [relié fr. 1. 50] O Neu

Anonymenlexicon. Deutsches A'-Lexikon s. Holzmann, Michael, und Bohatta, Hanns.

Arbeiter-Taschenkalender für den Kanton Zürich. 1910. Jahrg. 2. Bearb. von Jakob Lorenz.... (*zus.* 269 S.) 8. Zürich, Kirsten & Zeisberg. [geb.] fr. 1. — P

Arbeitertaschenkalender. Schweizerischer A'-T' pro 1909 *u.* pro 1910. Jahrg. 19 *u.* 20. Hrg. und im Verlag des Buchbinderfachvereins Bern. IV + 48 S. + *Inserate u.* IV + 56 S. + *Inserate.* 8. Bern, Genossenschaft Unionsdruckerei, 1908 *u.* Unionsdr' ⟨Genossenschaft⟩, 1909. [geb.] *je* fr. 1. — P

Archiv des Historischen Vereins des Kantons Bern. Band 19. Heft 2. [Mit 10 Tafeln.] II S. + S. XXXIII—LVIII + S. 237—446. 8. Bern, Gustav Grunau, 1909. P

Arnold, Robert F[ranz]. Bibliographie der Deutschen Bühnen seit 1830. 2., vielfach verbesserte und vermehrte Aufl. II + 57 S. 8. Strassburg, Karl J. Trübner, 1909. [M. 1. 60] Bibl.

Asher, Leon. Der physiologische Stoffaustausch zwischen Blut und Geweben. S. 157—196 = 40 S. 8. Jena, Gustav Fischer, 1909. [M. 1. 20] N 7250[24]

Sammlung anatomischer und physiologischer Vorträge und Aufsätze, hrg. von Prof. Dr. E[rnst] Gaupp und Prof. Dr. W[ilibald] Nagel. Heft 5.

Assicurazione degli edifici per opera del Canton Grigione, raccomandata per l'accettazione a tutti i votanti del Cantone dall' associazione cantonale dei pompieri. (1907 Settembre 30.) 38 p. 8. Poschiavo, Menghini, 1907. N 6150[21]

Association suisse pour (l'avancement de) la protection internationale des ouvriers. Fascicule N° 28. 8. Bienne, C. Schweizer, 1909. (fr. —. 60) Q—V

Fascicule N° 28: Rapport du Comité sur l'activité de l'Ass'. Année 1908. 63 p. 1909.
Le Fascicule N° 27 n'a pas paru en français.

Bachelin, L[eopold], et Hétrat, J -B . Manuel de langue française à l'usage des écoles de commerce du second degré. 2 parties.... Conformément aux nouveaux programmes analytiques. Avec une introduction et de nombreuses notes explicatives. 8. Bucarest, Libr. H. Steinberg, Typogr. «Eminesco», 1901. N 7785

1re Partie: Classes I et II. IV + XXII + 179 p. [cart. fr. 3. 50]
2de Partie: Classes III et IV. XL + 271 p. [cart. fr. 4. —]

Bachofen, Emil. Typvererbung im Halbblut. Vortrag vor dem Verband der schweiz. Halbblutzuchtgenossenschaften, gehalten in Zürich am 25. April 1909. ([Mit 1 Figur und] Beilagen: Zwölf Photographien [auf 6 Tafeln].) 47 S. 8. Frauenfeld, Huber & Co., 1909. [fr. 2. —] N 7786

Badener Kalender oder Richtiger Bote auf das Jahr 1910. Jahrg. 258. [Darin:] Neuestes ... Marktverzeichnis.... [Illustriert.] IV + 120 S. 4. Baden, Jäger. (fr. —. 40) P

(Bains. Les B' de) Baden (en Suisse ...) s. [Vögtlin, Adolf].

Bartels, Adolf. Die Deutsche Dichtung der Gegenwart. Die Alten und die Jungen. 8. verbesserte Aufl. XII + 412 S. 8. Leipzig, Eduard Avenarius, 1910. (M. 4. —, geb. 5. *u.* 6. —) Lesesaal

Basel als Wohnort. Hrg. vom Verkehrsverein Basel. [Mit 7 Tafeln und 1 Tabelle.] 112 S. 8. (Basel, Emil Birkhäuser,) 1909. [geb. fr. 1. —] N 7787

Bastide, Ch[arles]. L'anglicanisme. L'Église d'Angleterre, son histoire et son œuvre. La diffusion de l'anglicanisme. IV + 159 p. 8. Saint-Blaise et Roubaix, Foyer Solidariste, 1909. (fr. 2. —)
Bibliothèque d'études religieuses. N 7788

Baumberger, Georg. Im Banne von drei Königinnen. Alte und neue Bilder aus Palästina, Aegypten und der Türkei. Band 1: Palästina. Mit einem Titelbild [Tafel, 1 Melodie], 121 Illustrationen und 3 Plänen [sowie illustriertem Umschlag]. 474 S. 8. Einsiedeln ..., Benziger & Co. A. G., 1910. [fr. 7. 50, geb. 9. 25] U1

Baumgartner, A[lbert]. Von der Aare zur Wupper! Reiseerinnerungen und Konferenzeindrücke von der 17. Internationalen Konferenz (der evangelischen Jünglingsvereine und) der Christlichen Vereine junger Männer in Barmen, 28. Juli bis 1. August 1909. Allen Teilnehmern und Freunden der Ch' V', insonderheit den deutschen, gewidmet von A. B'.... [Illustriert.] 88 S. 8. Basel, Ernst Finckh, 1909. [fr. 1. 20] V

Benz, Gustav. Zweierlei Traurigkeit. Predigt, gehalten am 14. November 1909 zu St. Matthäus. [Mit 1 Vignette.] 16 S. 8. [Basel,] Komm. Basler Missionsbuchh., [1909]. fr. —. 20 N 7350[15]

Berichte der schweizerischen botanischen Gesellschaft = Bulletin de la Société botanique suisse. Redaktion: Dr. Hans Bachmann in Luzern. Heft 18. Mit einer Originalarbeit von Dr. H[ermann] Christ. XVI + 57 S. 8. Bern, K. J. Wyss, 1909. [fr. 3.—] R

Beringer, Jos[eph] Aug[ust]. Albert Welti. [Mit Illustrationen und 2 Tafeln.] 4. Nq 7400[3]

In: Die Kunst für Alle. Jahrg. 25. Heft 6. 15. Dezember 1909. München, F. Bruckmann A.-G. M. 1. —. S. 121—136.

Bernoulli, August. Basel in den Dreissigerwirren. [Teil] 4: Von der Anerkennung des Kantons Basellandschaft bis zur gänzlichen Trennung von 1833. [Mit 4 Porträts und 1 Karte.] 96 S. 4. Basel, Komm. Helbing & Lichtenhahn. [fr. 1. —] Pq

88. Neujahrsblatt hrg. von der Gesellschaft zur Beförderung des Guten und Gemeinnützigen. 1910.

Bernoulli, Carl Albrecht. Die Ausgrabung von Wichtern. Ein Roman. II + 243 S. 8. Jena, Eugen Diederichs, 1909. [M. 3. —, geb. 4. —] N 7789

Berrier, Leroy. Le Magnétisme Personnel. Une méthode pour le développer. Traité de Culture Humaine. Traduit de l'anglais et interprété par Paul Nyssens. 3e éd. [Avec des figures.] 168 p. 8. Genève, Kündig, [1908]. (fr. 3. 50) N 7790

Besson, Marius. L'Art Barbare dans l'ancien diocèse de Lausanne. Ouvrage orné de [vignettes,] 29 planches, dont une en couleur, et de 194 figures. 241 p. 4. Lausanne, F. Rouge & Cie, 1909. [souscr. fr. 12. —, en libr. 20. —] N^a 7791—Lesesaal

Bettex, F[rédéric]. Natur und Gesetz. 11. und 12. Tausend. VIII + 472 S. 8. Bielefeld und Leipzig, Velhagen & Klasing, 1905. [geb. M. 5. —] N 7792

Bettex, F[rédéric]. Naturstudium und Christentum. 19. bis 21. Tausend. Mit einem Porträt [Tafel]. VIII + 326 S. 8. Bielefeld und Leipzig, Velhagen & Klasing, 1905. [geb. M. 4. —] N 7793

Bettex, F[rédéric]. Symbolik der Schöpfung. 7. und 8. Tausend. VI + 466 S. 8. Bielefeld und Leipzig, Velhagen & Klasing, 1905. [geb. M. 5. —] N 7794

Bibliographie der deutschen Zeitschriften-Literatur, mit Einschluss von Sammelwerken und Zeitungsbeilagen. Band 23 A. Beilage-Band 1: Halbmonatliches Verzeichnis von Aufsätzen aus deutschen Zeitungen in sachlich-alphabetischer Anordnung mit Jahres-Gesamt-Sach- und Verfasser-Register 1909. IV + 261 S. 4. Gautzsch b. Leipzig, Felix Dietrich, 1909. (M. 20. —) Bibl.

(Bibliothek. Benzigers Naturwissenschaftliche B^. No. 1.) 3. ... Aufl. *u.* (N° 13 *u.* 14). 8. Einsiedeln..., Benziger & Co. A. G., 1909—1910. (*je* geb. M. 1. 50) R

(No. 1) s. Gander, P. Martin — (No. 13) s. Kindler, P. Fintan — (No. 14) s. Gander, P. Martin.

Bindschedler, Ida. Die Turnachkinder im Winter. Erzählungen. Für Knaben und Mädchen von 8—14 Jahren. 1.—4. Tausend. [Mit illustriertem Umschlag.] IV + 256 S. 8. Frauenfeld, Huber & Co., [1909]. [geb. fr. 4. —] N 7795

Binz, Gustav. Untersuchungen zum altenglischen sogenannten Crist. Aus der Festschrift zur 49. Versammlung Deutscher Philologen und Schulmänner. Basel 1907. II S. + S. 181—197. 8. [Basel, Buchdr. Emil Birkhäuser; Leipzig, Verlag Carl Beck, 1907.] [M.—.60] N 6950^7

Blätter aus der Walliser-Geschichte. Hrg. vom Geschichtsforschenden Verein von Oberwallis. Band 4. Jahrg. 1, 1909. II + 96 S. 8. Brig, Tscherrig & Tröndle, 1909. [fr. 1. —] P

Blondel, Aloys-E[douard]. Poésies. [Précédées d'une] Notice biographique d'Édouard Rod. [Avec] Portrait [hors texte] et illustrations de Carlos Schwab [dont 2 planches]. 195 p. 8. Paris, Plon-Nourrit & Cie; Lausanne, Payot & Cie, 1909. [fr. 5.—, sur papier de Hollande 10. —] N 7796

(Exemplaire N° 36.)

Bodmer, Agnes. Biblische Erzählungen (im Zürcher Dialekt) für unsere Kleinen. 2. Aufl. Mit einer Vorrede von Pfarrer [Adolf] Ritter [sowie 5 Tafeln und illustriertem Umschlag]. IV + 77 S. 8. Zürich, Orell Füssli, [1909]. [geb. fr. 2. —] N 7797

Böcklin, Arnold. Neben meiner Kunst. Flugstudien, Briefe und Persönliches von und über A' B'. Hrg. von Ferdinand Runkel und Carlo Böcklin. Mit 125 Illustrationen. 1.—4. Tausend. 316 S. 8. Berlin, Vita, Deutsches Verlagshaus, (1909). [Subscr. M. 10.—; im Buchh. 12. —, Liebhaberausg. 30. —] N 7798

Bojko, Joseph. Neue Tafel der Viertelquadrate aller natürlichen Zahlen (*Ausg. B:* von) 1 bis 20000 zur Bildung aller möglichen Produkte im Bereiche 1×1 bis 10000×10000. 23 + 21 S. 8. Zürich, E. Speidel, 1909.

Ausg. A: Diss. Phil. [II.] Univ. Zürich von Joseph B'.... V Zür
Ausg. B: Von Ingenieur J. B'. [fr. 1.50] N 6680[19]

Boileau-Desfontaines [Pseudon.] s. Mon, Mme Denise.

Bollinger, Gottfried. Zur Gastropodenfauna von Basel und Umgebung. Diss. Phil. Basel. [Mit Figuren und 2 Tafeln.] 216 S. 8. Basel, Werner-Riehm, 1909. N 7799—V Bas

Bollinger-Auer, J[acob]. Der Basler Turnlehrerverein, 1859—1909. Festschrift zur Feier seines fünfzigjährigen Bestehens. Zugleich eine Geschichte des Basler Schulturnens. Im Auftrage des B' Turnlehrervereins bearb. von J. B'-A'.... [Mit Illustrationen und 3 Tafeln.] VIII + 218 S. 8. Basel, Kreis & Co., 1909. [fr. 1.50] V Bas

(Bonifas, Ch[arles].) Au grand soleil et sous la lampe. Poésies. [Par] Jean Mézel (Ch. Bonifas). II + 182 p. 8. Genève, Atar, [1909]. (fr. 3.50) N 7801

Born, Paul. Weiterer Beitrag zur Kenntniss der Carabenfauna des Monte Generoso. Estratto dal Bollettino della Società Ticinese di Scienze Naturali. Anno 5. Fascicolo Unico. 1909. II + 3 p. 8. (Bellinzona, Eredi di Carlo Salvioni, Ottobre 1909.) N 6750[14]

Bradke, Marie von. Des Lectors Rüstkammer. Verse und Sprüche gesammelt von M' von B'. 36 S. 8. Basel, Friedrich Reinhardt, 1910. [fr. —.50] N 6950[8]

Brainin, S[alman]. Beiträge zur Pathogenese der congenitalen Sacraltumoren. Diss. Med. Basel. 24 S. 8. Basel, Brin & Cie., 1909. V Bas

Brandt, Heinrich. Beiträge zur Biologie der Infusorien im Digestionstractus der Herbivoren. Diss. Vet.-Med. Bern. 38 S. 8. Hannover, Friedrich Culemann, 1909. V Bern

Brodtbeck, C[arl] A[dolf]. Schweizerisches Rechtslexikon. 3 Teile. Hrg. von Dr. K. A. B'.... 8. Zürich, Orell Füssli, (1907—1909). N 6198—Lesesaal

[Teil 1.] 212 [+ *Verlags-Verzeichnis* 12] S. (1907.) (fr. 5.—, geb. 6.—)
Teil 2, Nachtrag 1908: Gerichtsorganisation, Prozessordnung und Betreibungswesen der Kantone — Patentgesetz — Versicherungsvertrag. VIII + 360 S. (1908.) (fr. 6.—, geb. 7.50)
Teil 3: Das neue Zivilgesetzbuch. ([Mit] Anhang: Schweizerisches Z' vom 10. Dezember 1907.) 734 + *Anhang* II + 203 S. (1909.) [fr. 13.50, geb. 15.—]
(Schweizerische Rechtsbücher.)

Bruckner, Wilhelm. Über den Barditus. Aus der Festschrift zur 49. Versammlung Deutscher Philologen und Schulmänner. Basel 1907. II S. + S. 65—77. 8. [Basel, Buchdr. Emil Birkhäuser;] — *Auf-druck:* Leipzig, Carl Beck, Verlag —, [1907]. [M. —.60] N 6950[9]

Brugger, Hans. Des Schülers Rundgang durch das Historische Museum in Bern. Begleitwort zu zwei Besuchen. [Umschlag illustriert.] II + 32 S. 8. Bern, A. Francke, 1910. [fr. —.40] V Bern

Brugger, Marthe. Les difficultés de Toinette. [Publié par la] Ligue de femmes suisses contre l'alcoolisme (section de Genève). 87 p. 8. Genève, Atar, [1909]. [fr. 1. —] N 7802

Brunner, Fritz. Grundriss der Krankenpflege. Leitfaden für den Unterricht in Diakonissenanstalten, Schwesternhäusern, Krankenpflegekursen. 5. unveränderte Aufl. Mit 11 Figuren. 244 [+ 12] S. 8. Zürich, Schulthess & Co., 1910. [cart. fr. 2.—] —

Bücher-Verzeichnis = Catalogue de livres A. Francke ..., Bern.... Neue Folge. Jahrg. 8. 1909/10. [Illustriert.] IV + XXXII + 292 [+ 4] S. 8. Bern, Stämpfli & Cie. Bibl.

Bürger, Otto. Die Robinson-Insel von Professor Dr. O' B' (Lugano). Mit 12 Vollbildern [Tafeln] und einer Karte. 1.—3. Tausend. 123 S. 8. Leipzig, Dieterich, 1909. [geb. M. 3. —] N 7803

Bulletin. Amtliches stenographisches Bülletin der schweizerischen Bundesversammlung = Bulletin sténographique officiel de l'Assemblée fédérale suisse. (Jahrg. 19 = 19e année.) [2 Abteilungen.] Oktober 1909 Octobre. 4. Bern, H. Jent & Co. (Abonn.: Jährlich Schweiz fr. 2. —, Postvereinsgebiet 4. —) Oq—Lesesaal

[Abtlg. 1:] Nationalrat = Conseil national. (№ 22—31.) IV S. + S. 459—720.

[Abtlg. 2:] Ständerat = Conseil des Etats. (№ 8—12.) II S. + S. 81—161.

Bulletin de l'Institut National Genevois. Travaux des cinq Sections: 1° des sciences naturelles et mathématiques; 2° des sc' morales et politiques, d'archéologie et d'histoire; 3° de littérature; 4° des beaux-arts; 5° d'industrie et d'agriculture. Tome 38. [Avec des illustrations, 1 tableau généalogique et 5 planches.] XII p. + p. 5—565. 8. Genève, H. Kündig, 1909. [fr. 6. —] R

Bulletin de la Murithienne, Société valaisanne des Sciences naturelles, fondée le 13 novembre 1861. Siège de la Société: Sion, Valais ⟨Suisse⟩. Fascicule 35, Années 1906-1908. [Avec 1 vignette, 1 illustration, 8 planches, 1 carte et 1 tableau.] 389 p. 8. Sion, F. Aymon, 1908 (**Umschlag:* 1909). (fr. 5.50) R

Bulletin. 46. B' der Gesellschaft ehemaliger Studierender des Eidgenössischen Polytechnikums in Zürich. November 1909. [Mit Porträt-Tafel.] 83 S. 8. [Zürich, Juchli & Beck.] Q

Bulletin des lois, décrets et ordonnances du canton de Berne. Année 1908. Tome 8 de la Nouvelle Série. ([Avec] Appendice: Lois et ordonnances fédérales.) XII + 132 + *Appendice* 850 p. 8. Berne, Buchler & Cie, [1909]. O Bern

Bulletin du Musée historique de Mulhouse. gr.-8. Mulhouse, Ernest Meininger. (M. 2. —, fr. 2. 50) Pq

(Volume) 30. Année 1906. ([Avec 2 vignettes, 3 planches et] Table générale des matières contenues dans les bulletins 21, 1897 à 30, 1906. Suivie d'une table des noms d'auteurs et de leurs travaux ... et des nécrologies.) 155 p. 1907.

(Volume) 31. Année 1907. [Avec 1 vignette et 2 planches.] 147 p. 1908.

(Volume) 32. Année 1908. [Avec une annexe en facsimilé.] 161 [+ *Annexe* 6] p. 1909.

[Burckhardt, Daniel.] Aus der Geschichte des Pensionates zum Rebhaus in Basel. Ein Gedenkblatt zum fünfzigsten Jahrestage der Gründung. [Von Prof. D' B'-Werthemann. Illustriert.] 44 S. 8. Basel, Komm. Basler Missionsbuchh., 1909. [fr. 1. —] V Bas

Businger, Otto. Graf Ulrich von Tierstein. Historisches Drama in 5 Aufzügen. 44 S. 8. [Windisch,] Im Verlage des Verfassers; Brugg, Buchdr. «Effingerhof A.-G.», 1909. [fr. 1. 50] N 6950^10

Butland, J -G . Dialogue sur la Science Chrétienne de Mistress Eddy de Boston ⟨Etats-Unis⟩. Traduction autorisée. II + 19 p. 8. St-Aubin, John Wyss, 1909. (fr. —. 20) N 7350^16

Calame, Maurice. Les Voix intimes. Poésies. Préface de Jean Violette. 132 p. 8. Genève, Atar, [1909]. [souscr. fr. 3. —, en libr. 3. 50] N 7804

Castella, Gaston. (Pierre-Joseph-Benjamin) Buchez historien. Sa théorie du progrès dans la philosophie de l'histoire. VI + 92 p. 8. Fribourg ... 1909.

Ed. A: Thèse Phil. Fribourg.... Fr', Suisse, Impr. Fragnière Frères. V Fr

Ed. B: ... par G' C'. Fr' ⟨Suisse⟩, Libr. de l'Université ⟨O. Gschwend⟩. [fr. 3. —.] — Études Historiques de Fribourg.... (Fasc.) 5.... P

Catalog. K' der Bibliothek des Kaufmännischen Vereins Zürich. Hrg. im Februar 1909. 89 S. 8. Zürich, Juchli & Beck, 1909. Bibl.

Célébration. La c' du centenaire de Charles Darwin par la Section des Sciences de l'Institut national genevois. Discours prononcés le 12 février 1909 par MM. Emile Yung, John Briquet, B[énédict-] P[ierre-] G[eorges] Hochreutiner, Edouard Claparède et Théodore Flournoy. (Extrait du Bulletin de l'Inst' n' g', tome 38.) II + 72 p. 8. Genève, Impr. Centrale — (**Aufdruck:* Libr. H. Kündig) —, 1909. [fr. 2. —] N 7805

Chambrier, James de. Second Empire: Avant et après Sadowa. 354 p. 8. Neuchâtel, Delachaux & Niestlé S. A., 1910. (fr. 3. 50) N 7806

Chamine, Hélène. Essais de Vaccination anti-anaphylactique par le sérum chauffé. (Thèse Méd. Lausanne.) Travail fait à l'Institut de physiologie de l'Université de L'. 24 p. 8. Lausanne, Impr. de l'Université, 1909. V Waa

Champion, Edme. J.-J. Rousseau et la Révolution Française. VIII + 277 p. 8. Paris, Armand Colin, 1909. (fr. 3. 50) N 7807

Champol, M. [Autorname] = Lagrèze, Comte de.

Champol, M. Zurückgekehrt. Zeitgeschichtliche Novelle. Autorisierte Uebersetzung von F. von Barmen [*pseud.* = Emma Feld], eingeleitet durch eine literarisch-biographische Skizze ([von] Franz von Matt). Mit dem Bildnis des Verfassers [Tafel]. XII + 344 S. 8. Einsiedeln..., Benziger & Co. A. G., 1910. [fr. 4.—, geb. 5.—] N 7808

[Chappuis, Henri.] Camogask! Drame historique et patriotique en 4 actes. d'après une esquisse de P[ierre] Vallotton-Aubert, [par] André Lebrun. 116 p. 8. Lausanne..., Fœtisch Frères ⟨S. A.⟩, [1907]. (fr. 1. 50) N 7809

Chapuisat, Edouard. Mme de Staël et la Police. Épisodes. Avec des documents inédits et une planche hors-texte. (Extrait du Bulletin de l'Institut national genevois, tome 40.) 71 p. 8. Genève, Kundig; Paris, H. Gaulon, [1909]. [fr. 2. —] N 7810

Châtelain, Louise. Le Prisonnier de Lancelot. Récit du temps de la Réformation. [Avec vignettes et couverture illustrée.] 303 p. 8. Fontaines ⟨Neuchâtel⟩, Ed. Sack; (Lausanne, Th. Sack, 1909). [fr. 3. 50, relié 5. 50] N 7811

Choisy, Louis. Manuel d'instruction religieuse. 4e éd. Revue par Eugène Choisy, pasteur. 131 p. 8. Genève, Albert Kündig, 1909. [cart. fr. —. 75] N 7812

Chronik von Wildegg ... s. [Effinger, Julie von].

Civilgesetzbuch. Schweizerisches Z' vom 10. Dezember 1907. Hrg., eingeleitet und mit einem Sachregister versehen von Dr. Walther Stuber. 344 S. + *Anzeigen.* 8. Leipzig, Philipp Reclam jun., (1909). [geb. M. 1. —] N 7813

Code civil suisse du 10 décembre 1907. Avec table des matières et index alphabétique. (Éd. interfoliée.) XXV + 374 p. 8. Berne, K. J. Wyss, [1909]. [relié fr. 5. —] N 7814

Cohn, Georg. Kinematographenrecht. Vortrag gehalten in der Juristischen Gesellschaft zu Berlin am 12. Juni 1909. 48 S. gr.-8. Berlin, R. v. Decker, (1909). [M. 1. 60] Nq 5600[29]

Combe, T. Blaise Là-Haut. [Titre illustré.] II + 31 p. 8. (Neuchâtel, Attinger Frères, [1909].) [fr. —. 30] N 6950[11]

Commentar. K' zum Schweizerischen Zivilgesetzbuch, unter Mitwirkung von Bundesgerichtssekretär Dr. H[ermann] Becker..., Professor Dr. E[rnst] Hafter in Zürich, Oberrichter H[ans] Haller..., Notariatsinspektor Dr. [Hans] Leemann..., Bundesrichter Dr. [Fritz] Ostertag..., Fürsprecher Dr. [Hermann] Rüfenacht..., hrg. von Professor Dr. Max Gmür in Bern. Liefg. 1: Einleitung, von Prof. Dr. Gmür, und Personenrecht, Teil 1, von Prof. Dr. Hafter. II + IV + 128 S. 8. Bern, Stämpfli & Cie., 1909. *cpl.* in 5—6 Bänden; [pro Liefg. fr. 3. 60] U2

Commentar. K' zum Schweizerischen Zivilgesetzbuch.... Band 1: Einleitung. Hrg. von Dr. Alexander Reichel.... Das Personenrecht. Hrg. von Dr. August Egger.... Liefg. 1. II S. + S. 1—120. 8. Zürich, Schulthess & Co., 1910. [pro Liefg. fr. 3. 60] U2

Coppet, F[rédéric] de. Cours Elémentaire Méthodique de Dessin linéaire à la règle et au compas. Ouvrage recommandé par le Département de l'Instruction publique et des Cultes du Canton de Vaud. [Avec des figures dans le texte et hors texte.] IV + 19 + *planches* 69 p. 8. Lausanne & Aarau, A. Trüb & Cie, [1908]. [cart. fr. 1. 60] N 7815

Corbaz, André. Pour la Veillée. Petite anthologie antialcoolique. Ouvrage publié sous les auspices de la Ligue de Femmes suisses contre l'Alcoolisme.... Illustrations de E[douard] Elzingre. IV + 380 p. 8. Genève, Atar; Paris, Bruxelles, Lebègue, [1909]. [fr. 2. 75, relié 3. 75] N 7816

Cornaz, Mlle Susanne. Nouveaux amis. [Illustré.] X + 322 p. 8. Genève, Atar, [1909]. [relié fr. 3. 50] N 7817

(Ma Jolie Bibliothèque.)

Correvon, Henry, et Robert, Philippe. La Flore Alpine. Illustrée de 100 aquarelles donnant 180 études de fleurs. 440 p. 8. Genève, Atar, [1908]. [relié souscr. fr. 18. —, en libr. 25. —] N 7818

[Prime du Journal de Genève, 1909]

Coulin, Jules. Die sozialistische Weltanschauung in der französischen Malerei. 200 S. 8.

Ausg. A: Diss. Phil. Bern ... von J' C' aus Luzern. (Leipzig, [Buchdr.] Gustav Pritz & Co., [1909]) V Bern

Ausg. B: Von Dr. J' C'. Leipzig, Verlag Klinkhardt & Biermann, 1909. [M. 3. —, geb. 4. —] N 7819

Courant, Th[eophil]. Festspiel zum 50jährigen Jubiläum der Sekundarschule Schwarzenburg. [Mit 4 Tafeln.] 63 S. 8. Schwarzenburg, Selbstverlag des Verfassers; Bern, Druck N. Dürrenmatt-Egger (Komm. A. Francke), 1909. [fr. 1. 80] V Bern

Cuchet-Albaret, Emilia. Les Fuseaux d'Ivoire. Poésies. 170 p. 8. Lausanne, Payot & Cie, 1909. (fr. 3. 50) N 7820

Curti, Arthur. Schweizerisches Erbrecht. Gemeinverständlich dargestellt. [Mit Figuren.] 149 S. 8. Zürich, Orell Füssli, 1909. [fr. 2. 40, geb. 3. —] N 7821

Curti, Arthur. Das Recht der Marken, Erfindungen, Muster und Modelle in der Schweiz. Gesetze, Verordnungen und ihre Anwendung, für den praktischen Gebrauch dargestellt. [Mit Figuren.] IV + 107 S. 8. Zürich, Orell Füssli, 1909. [fr. 1. 60, geb. 2. 40] N 7822

[Curtis, Adela.] Janârdana. Traduit de l'anglais avec l'autorisation de l'auteur [par Mlle Emilie Lasserre]. [Avec 1 vignette.] II + 49 p. 8. Genève, Atar, 1908. [fr. 1. 50] N 7823

Dändliker, Carl. Geschichte der Stadt und des Kantons Zürich. Von K' D'. Band 2: Stadt und Landschaft als Gemeinwesen von 1400 bis 1712. Machthöhe und beginnender Niedergang des alten Zürich ⟨mit 2 Plänen: Die Vogteien des Kantons Z' vor 1798 und: Befestigungswerke der Stadt im 17. Jahrhundert⟩. IV + 503 S. 8. Zürich, Schulthess & Co., 1910. [geb. Subscr. fr. 10.—, im Buchh. 12.—] U1—Lesesaal

Daeniker, Heinrich. Die Mobiliarhypothek im modernen schweizerischen und französischen Recht. Diss. Staatsw. Univ. Zürich. X + 168 S. 8. Zürich, F. Lohbauer, 1908. N 7824—V Zür

Davila, Charles. Détermination de la densité de l'oxyde azotique par la méthode des ballons. Thèse Sc. Genève. [Avec des figures et 1 planche.] (Extrait des Mémoires de la Société de Physique et d'Histoire Naturelle de Genève, [Volume 35, Fascicule 4,] 1908.) 64 p. 8. Genève, Albert Kündig, 1908. V Genf

De Coppet, Frédéric s. Coppet, Frédéric de.

Delarue, Jean, et Perrin, John. Guide du Major de table. Bans et refrains recueillis et rédigés par Messieurs J' D' et J' P'.... 4e éd. ([revue et augmentée par] L[ouis] S[amuel] Berney). [Avec musique.] X + 33 p. 8. Genève, Union artistique, [1909]. (fr. 2.—) N 5100[22]

Delay, G[ustave]. Sur l'Étiologie des déviations du Col du Fémur. (Thèse Méd. Lausanne.) [Avec des figures.] Tiré à part des Archives Provinciales de Chirurgie. 87 p. 8. Le Mans, Impr. (Monnoyer), 1908. V Waa

Dictionnaire Géographique de la Suisse.... 293e—298e livraison Tome 6 ⟨Supplément⟩ ([livr.] 57—62): Lehn ... — ... Suisse. à IV p. + p. 897—992. gr.-8. Neuchâtel, Attinger Frères, 1909. [à fr. —.75] U1

Diöcesanarchiv. Freiburger Diözesan-A'. Zeitschrift des Kirchengeschichtlichen Vereins für Geschichte, christliche Kunst, Altertums- und Literaturkunde des Erzbistums Freiburg mit Berücksichtigung der angrenzenden Bistümer. Neue Folge. Band 10. ⟨Der ganzen Reihe Band 37.⟩ [Mit 1 Abbildung, 2 Tafeln und 1 Tabelle.] VI + 369 S. 8. Freiburg im Breisgau, Herder, 1909. (M. 6.—) P

Donati, L[eone]. Corso pràtico di Lingua italiana. Edizione per le Scuole francesi. Grammàtica—Esercizi—Letture. [Con 1 carta.] VIII + 362 p. 8. Zurigo, Orell Füssli; Parigi, Fischbacher, 1909. [leg. fr. 4. 50] N 7825

Doumergue, E(mile). Calvin, Le Prédicateur de Genève. Conférence faite (le 2 juillet 1909) ... à Genève..., (pour inaugurer les Fêtes du) Jubilé de l'Église de G' (et du) 400e anniversaire de la naissance de (Jean) Calvin. 29 p. 8. Genève, Atar, [1909]. [fr. 1.—] N 7450[18]

Druckschriften der akademischen Vereinigung «Ethos», Zürich. Heft 1. 4. ... Aufl. 8. Zürich, Albert Müller, 1908. [fr. —.50] Q
s. Heim, Alb[ert].

Du Bois-Melly, Charles. L'Amour et la Peste, Genève 1624—1637. 2me éd. VI + 392 p. 8. Genève, Kündig, 1910. (fr. 3.50) N 7826

Dürr, E[rnst]. Grundzüge der Ethik. XXVI + 384 S. 8. Heidelberg, Carl Winter, 1909. [M. 4. —, geb. 5. —] N 7827

Die Psychologie in Einzeldarstellungen. Hrg. von H[ermann] Ebbinghaus † und E[rnst Friedrich Wilhelm] Meumann. Band 1....

Ebert, Alfred. 1. Ueber Isopulegon; 2. Beiträge zur Kenntnis einiger seltener Mannasorten und verwandter Körper. Diss. Phil. Basel. [Mit Figuren.] 96 S. 8. Zürich — Druck Bruno Bartelt, Wien — 1908. V Bas

[Effinger, Julie von.] Chronik der Burg Wildegg von 1584 bis 1684. [Mit Illustrationen und 1 Tafel.] 4 Hefte. 362 S. 4. Komm.: Zürich, Orell Füssli u. Brugg, Effingerhof A.-G., 1907—1909. N^q 7828

Heft 1. II + 79 S. 1907. [fr. 1.50]; Heft 2. [Mit 1 Tafel.] S. 81—136. 1907. [fr. 1.50]; Heft 3. S. 137—246. 1908. [fr. 2.50]; Heft 4. S. 247—362. 1909. [fr. 2.50]

Egger, Augustin[us]. Predigten des Hochwst. Herrn Dr. Augustin E', Bischof von St. Gallen. Hrg. von Dr. Adolf Fäh.... Band 1. — *A. u. d. T.:* Predigten für den Weihnachtskreis des Kirchenjahres. 292 S. 8. Einsiedeln..., Benziger & Co. A. G., 1910. [fr. 4. 25, geb. 5. 75] U3

Egli, Carl. Thèmes tactiques Avec leurs Solutions. [Par le] Lieutenant-Colonel Charles E'.... Traduit de l'allemand par Le Commandant [André] Morier.... Avec deux cartes. IV + XII + 143 p. 8. Paris, R. Chapelot & Cie, 1909. [fr. 3. —] N 7829

Erinnerung. Zur E' an Herrn Wilhelm Speiser-Strohl, geboren 10. Februar 1845, gestorben 19. September 1909. [Mit Porträt-Tafel.] II + 16 S. 8. Basel, Emil Birkhäuser, [1909]. N 7450^19

Études Historiques de Fribourg. Publiées sous la direction de (= Freiburger Historische Studien. Veröffentlicht unter Leitung von) Alb[ert] Büchi, Joh[ann] Pet[er] Kirsch, P[ierre] Mandonnet, G(ustav) Schnürer, Franz Steffens, Jacques Zeiller, Professeurs à l'Université de Fribourg en Suisse. (Fasc.) 5.... 8. Fribourg ⟨Suisse⟩, ⟨O. Gschwend⟩, 1909. [fr. 3. —] P

s. Castella, Gaston.

Fatio, V[ictor], et Studer, Th[eophil]. Catalogue des Oiseaux de la Suisse de V. F' et Th. St', élaboré par ordre du Département fédéral de l'Intérieur ⟨division des forêts⟩ par G[ustav] de Burg, avec le concours de nombreux observateurs dans tous les cantons. 6e livr.: Calamoherpiens. [Couverture illustrée.] VI p. + p. 817—975. 8. Berne, Impr. Stæmpfli & Cie; (Genève, comm. Georg & Cie,) 1909. [fr. 3. 50] U1

(Paraîtra par livraisons annuelles à époques indéterminées.)

Favez, Aimé = Néant, Jacques [Autorname].

Feierabend-Kalender für das Jahr 1910. Hrg. von der Buchdruckerei Fischer, Münsingen. [Illustriert.] IV + 110 [+ 16] S. 4. [fr. —. 40] P^q

Fiat, L[udwig]. Was ist «Christian Science» ⟨Christliche Wissenschaft⟩? Eine Entgegnung. Hrg. von der «Vereinigung der Christlichen Wissenschafter in Zürich». 96 S. 8. Zürich-Oberstrass, Komm. E. Speidel, 1910. fr. 1. — N 7830

Fichter, H[ans]. Kinderschutz und Anstaltserziehung. ⟨Referat.⟩ Separatabdruck aus den Verhandlungen des Schweiz. Armenerziehervereins 1909. [Heft 28.] 27 S. 8. [Zürich, Gebr. Leemann & Co., 1909.] N 7100^7

Firnelicht. Unterm F'. Ein Schweizer Novellenbuch von Carl Albrecht Bernoulli, Jakob Bosshart, Adolf Frey, Paul Ilg, Isabelle Kaiser, Hermann Kurz, Meinrad Lienert, Fritz Marti, Felix Moeschlin, Jakob Schaffner, Carl Spitteler, Albert Steffen, R(udolf) v(on) Tavel, Lisa Wenger, J(oseph) V(iktor) Widmann, Ernst Zahn. Mit einer Einleitung von Anna Fierz und den Dichterbildnissen [16 Tafeln, sowie illustriertem Umschlag]. IV + XVI + 347 S. 8. Heilbronn, Eugen Salzer, 1910. [M. 3. 20, geb. 4. —] N 7831

Fischer, Ed[uard]. Studien zur Biologie von Gymnosporangium juniperinum. Mit 8 Textfiguren. Abdruck aus der Zeitschrift für Botanik, Jahrg. 1, Heft 11. IV S. + S. 683—714. 8. Jena, Gustav Fischer, 1909. N 6750^15

Fischer, Max, et Fischer, Alex. Huit jours en Suisse. ⟨Notes de voyage.⟩ Illustrations de A et G Chanteau. VIII + 73 p. 8. Paris, Roger & Chernoviz. (1909). (fr. 1. —) N 7832

(Les Humoristes Français.)

Fischmann, Sophie. Contribution à l'étude du Trichophyton violaceum ⟨Sabouraud⟩. Thèse Méd. Genève: N° 207. *Kopftitel:* Travail du laboratoire de la Clinique dermatologique et syphiligraphique de l'Université de Genève.... 23 p. 8. Genève, J. Studer, 1908. V Genf

Flahault, Ch[arles]. Nouvelle Flore coloriée de Poche des Alpes et des Pyrénées. [Avec 4 planches noires,] 140 planches coloriées et 123 figures noires, représentant ensemble 263 (**Umschlag:* 264) espèces (Figurées), d'après les aquarelles exécutées sur le vivant dans les Alpes mêmes Par Mme [Cécile] Pfulb-Kastner. Série 2. VII + 153 + *planches color.* 144 p. + *Annonces.* 8. Paris, Paul Klincksieck, 1908. (cart. fr. 6. 50) U1

Bibliothèque de Poche du Naturaliste. (Volume) 16.

Fleury, Ernest. Le Sidérolithique suisse. Contribution à la connaissance des phénomènes d'altération superficielle des sédiments. [Avec des figures, des graphiques, 1 planche et 5 tableaux.] 8. Fribourg ⟨Suisse⟩, Fragnière Frères, 1909.

Ed. A: Thèse Sc. Fribourg ⟨Suisse⟩. (Extrait des Mémoires de la Société fribourgeoise des Sciences naturelles. Série: Géologie et Géographie. Vol. 6.) VIII + 262 p. V Fr

Ed. B: Par le D^r E' Fl'. II + 260 p. (fr. 5. —.) — Mémoires de la Soc' fr' des Sc' nat'.... Géol' et Géogr'. Vol. 6.... R

Fleury, Marcel [Pseudon.] s. Mon, Mme Denise.

Forel, August[e]. Gehirn und Seele. 11., vollständig neu bearbeitete Aufl. 95 S. 8. Leipzig, Alfred Kröner, 1910. (M. 1. —) N 7833

Forel, Auguste. Psychologie comparée, théorie de la mnème et déterminisme. (Conférence faite à l'assemblée générale de la Société Helvétique des Sciences Naturelles, le 6 septembre 1909, à Lausanne. Separatabdruck aus den Verhandlungen der Schweiz. Naturforschenden Gesellschaft. 91. Jahresversammlung, Lausanne 1909. Band 1.) 28 p. 8. Lausanne, Libr. Nouvelle ⟨Edwin Frankfurter⟩, 1910. [fr. —. 60] N 7350[17]

Forel, August[e]. Das Sinnesleben der Insekten. Eine Sammlung von experimentellen und kritischen Studien über Insektenspychologie. Vom Verfasser durchgesehene und durch zahlreiche Zusätze vermehrte Übersetzung von (Frau) Maria Semon. Mit 2 lithographischen Tafeln. XVI + 393 S. 8. München, Ernst Reinhardt, 1910. [M. 7. —, geb. 8. 50] N 7834

Forel, A(uguste), et Weber, G(eorges). L'Alcoolisme comme question sociale: Alcool, Hérédité et vie sexuelle. Conférence au 20me Congrès d'antialcoolisme.) [Par le] Dr A. F'. (Traduit de la 15me édition allemande. Avec [1 vignette, 1 portrait et] 12 figures hors texte [2 planches].) — Alcoolisme et socialisme. [Par le] Dr G. W'. Avec une préface d'Emile Wanderwelde [et 2 portraits sur 1 planche]. II + 46 + 46 p. 8. Lausanne, Th. Sack-Reymond, 1910. [fr. 1.50] N 7835

Foyer. Au F' romand. Etrennes littéraires pour 1910. [Collaborateurs:] Benjamin Vallotton — Edouard Rod ... — Albert Bonnard. [Avec 1 vignette et couverture illustrée.] 410 p. 8. Lausanne, Payot & Cie, 1910. (fr. 3. 50, relié 5. —) R

Fragen. Praktische F' des modernen Christentums. Fünf religionswissenschaftliche Vorträge von Pfarrer Lic. G[ottfried] Traub, Pfarrer K(arl) Jatho, Professor Dr. Arnold Meyer (Zürich), Professor Dr. F(riedrich) Niebergall und Pfarrer D. theol. E(rich) Förster. Hrg. von Prof. Dr. Heinrich Geffcken. 2. Aufl. [Mit Vignetten.] 160 S. 8. Leipzig, Quelle & Meyer, 1909. [M. 2. 50, geb. 2. 80] N 7836

S. 63—98: Wie erziehen wir unsere Kinder zur wahren Frömmigkeit? Von Professor Dr. Arnold Meyer

France, Anatole [Autorname] = Thibault, Jacques-Anatole.

France, Anatole. Thais. (Roman. Deutsch von Felix Vogt.) [Mit Titelvignette.] IV + 236 S. 8. München, R. Piper & Co., [1909]. [M. 3. —, geb. 4. 50] N 7837

Francé, R[aoul] H . Die Natur in den Alpen. Mit zahlreichen Naturaufnahmen von H Dopfer, Dr. G[ustav] Dunzinger, H Iseli. 1.—10. Tausend. 84 S. 8. Leipzig, Theod. Thomas, 1910. (M. 1. —, [geb. 1. 60]) N 7838

Franke, J[ulius] H[einrich]. Erlösungsgedanken oder Die Gottheit in dem Einheitsprinzip der Natur- und Geisteswelt. Von J. H. F' ⟨H[einrich] Wortmann⟩. Teil 1. II + 159 + IV + IV S. 8. Zürich, Verlag Lebenskunst und Lebenswissenschaft, (1908). [fr. 3.40] U3

Friemann, Ferdinand. Untersuchungen über Baumwollsamenmehl, mit Berücksichtigung seiner toxischen Wirkung. Diss. Vet.-Med. Bern. *Kopftitel:* Aus dem Physiologischen Institut der Königl. Tierärztlichen Hochschule zu Hannover.... 47 S. 8. Bochum, Märkische Vereinsdr. A.-G., 1909. V Bern

Frölicher, Elsa. Die Porträtkunst Hans Holbeins des Jüngeren und ihr Einfluss auf die Schweizerische Bildnismalerei im XVI. Jahrhundert. 8.. Strassburg, J. H. Ed. Heitz, 1909.

Ausg. A, Teil-Ausg.: Diss. Phil. Basel ... von E' F' aus Solothurn. II + 50 S. V Bas

Ausg. B: ... von E' F'. Mit 27 Lichtdrucktafeln. XII + 87 S. (M. 8.—) — Studien zur Deutschen Kunstgeschichte. Heft 117. R

Führer, Alois. Buddhismus und Christliche Mission. Sonderdruck aus dem «Feierabend» [Belletristische Beilage zur National-Zeitung, Jahrg. 1909, No. 16 u. 17]. 40 S. 8. Basel, Verlag der National-Zeitung, [1909]. [fr. —. 40] N 7350[18]

Gagnebin, Mme S[uzanne]. Schwester Vic. Novelle von Madame S. G'. Autorisierte Übersetzung von Margarete Altgelt. 169 S. 8. Strassburg i. E. u. Leipzig, Josef Singer, 1910. [geb. M. 3.—] N 7839

Galland, J[ean]-J[ustin]. La démocratie tessinoise et la représentation proportionnelle. [Thèse Dr. Grenoble. Avec 1 carte.] 137 p. 8. Grenoble, Allier Frères, 1909. [fr. 3.—] N 7840

Gander, P. Martin. (Schöpfung und Entwicklung. Bändchen 1:) Die Erde. Ihre Entstehung und ihr Untergang. Mit 34 Textillustrationen und einer Spektraltafel. 3., vermehrte und verbesserte Aufl. VIII + 176 S. 8. Einsiedeln..., Benziger & Co. A. G., 1909. (geb. M. 1.50) R

(Benzigers Naturwissenschaftliche Bibliothek. No. 1.)

Gander, P. Martin. Der Spiritismus. VIII + 173 S. 8. Einsiedeln..., Benziger & Co. A. G., 1910. (geb. M. 1. 50) R

(Benzigers Naturwissenschaftliche Bibliothek. No. 14.)

Ganzoni, R[udolf] A[nton]. Der Gesandte Peter Conradin Planta und das Strassenprojekt Chiavenna-Nauders. 8. P

38. Jahresbericht der Historisch-antiquarischen Gesellschaft von Graubünden. Jahrg. 1908. Chur, Victor Sprecher, 1909. S. 113—199 ⟨87 S.⟩. (... Beilagen: [3].)

Gaudard, Jules. La foi par l'humilité ou La force par l'infirmité. 558 p. 8. Lausanne, Georges Bridel & Cie, 1909. (fr. 5.—) N 7841

Gebäudeversicherung. Staatliche G'-V' im Kanton Graubünden, vom Kantonalen Feuerwehr-Verband allen Stimmberechtigten im Kanton zur Annahme empfohlen. (1907 September 30.) 40 S. 8. Chur, Sprecher & Valer, 1907. N 6150[22]

Geering, Traugott, und Hotz, Rudolf. Wirtschaftskunde der Schweiz. Mit einem geologischen Querprofil, einer Industriekarte und einer Eisenbahnkarte der Schweiz. 4., neu bearbeitete Aufl. XII + 205 S. 8. Zürich, Schulthess & Co., 1910. [geb. fr. 3. 60] N 7842

Lehrmittelsammlung des Schweiz. Kaufmännischen Vereins.

Geilinger, Max. Das zürcherische Nachbarrecht. XIV + 149 S. 8. Zürich, Gebr. Leemann & Co., 1908.

Ausg. A: Diss. Staatsw. Univ. Zürich.... V Zür
Ausg. B: Von Dr. iur. M' G'. [fr. 2. —] N 7843

Geisendorf, Th[éophile]. L'Action Catholique dans la Jeunesse Genevoise. (Travail présenté à la 11e assemblée annuelle des Unions chrétiennes de jeunes gens du canton de Genève, le 15 novembre 1908.) Avec préface de M. Gustave Ador. (Publié par le Comité cantonal genevois des U' chr' de j' g'.) IV + 52 p. 8. (Genève, Reggiani & Renaud, 1909.) (fr. —. 60) N 7844

Geschichte. Aus der G' des Pensionates zum Rebhaus in Basel s. [Burckhardt, Daniel].

Geschlechterbuch. Schweizerisches G' = Almanach Généalogique Suisse. 1910. Jahrg. 3 = 3e Année. [Mit Titelbild und 4 Stammtafeln.] IV + 736 S. 8. Basel, Komm. C. F. Lendorff, (1909). [geb. Subscr. fr. 13. —, im Buchh. 15. —] P

Gesetze und Verordnungen betreffend das Schulwesen im Kanton Graubünden (**Umschlag:* Schulgesetzgebung des Kantons Gr'). 279 S. 8. Davos-Platz, Buchdr. Davos A.-G., 1909. N 7845

Gessler, Albert. Franz Krutters Bernauerdrama. Aus der Festschrift zur 49. Versammlung Deutscher Philologen und Schulmänner. Basel 1907. II S. + S. 473—490. 8. [Basel, Buchdr. Emil Birkhäuser; Leipzig, Verlag Carl Beck, 1907.] [M. —. 60] N 6950[12]

Gewerbekalender. Schweizerischer G'-K'. Taschen-Notizbuch für Handwerker und Gewerbetreibende. Hrg. ... vom Gewerbeverlag Büchler & Co., Bern. Jahrg. 23. 1910. ... [Mit Figuren, 1 Tafel und 1 doppelten Karte.] 304 [+ 5] S. 8. Bern, Büchler & Co. (geb. Lwd. fr. 2. 50, Leder 3. —) P

Ghidini, A[ngelo]. Una famiglia di ratti eterocrostici ⟨Mus rattus Alb. Mg.⟩ e Appunti entomologici ticinesi. Estratto dal Bollettino della Società Ticinese di Scienze Naturali. Anno 5. Fascicolo Unico. 1909. II + 4 p. 8. (Bellinzona, Eredi di Carlo Salvioni, Ottobre 1909. N 6750[16]

Gilliéron, J[ules], et Mongin, J . Étude de géographie linguistique: Scier dans la Gaule romane du Sud et de l'Est. [Avec 1 vignette et 5 planches.] 30 p. 4. Paris, Honoré Champion, 1905. [fr. 5. —] Nq 7846

Gmür, Max. Die Bannbriefe der schwyzerischen Oberallmeindkorporation. Rechtsgutachten. 8. N 7150[19]

In: Zeitschrift für Schweizerisches Recht.... Neue Folge Band 27. Heft 1. Basel, Helbing & Lichtenhahn, 1908. S. 1—24.

Godet, Marcel. Un officier neuchâtelois (Louis de Marval) au service de France ⟨1641—1654⟩. Extrait du Musée Neuchâtelois, Mai-Juin 1909. [Avec 1 portrait hors texte.] 38 p. 4. Neuchâtel, Wolfrath & Sperlé, 1909. Nq 7400[4]

Golay, E[tienne]. Conseils aux jeunes mères. Hygiène et éducation de l'enfance. 5e éd. revue et augmentée. [Couverture illustrée.] XII + 499 p. 8. Genève & Bâle, Georg & Co, 1910. [relié fr. 4. —] N 7847

Gornaja, Sossja. Über Tetraäthylarsoniumjodid und seine pharmakologische Wirkung. Diss. Med. Bern. *Kopftitel:* Aus dem pharmakologischen und medizinisch-chemischen Institute der Universität Bern.... 14 S. 8. Leipzig, F. C. W. Vogel, 1909. V Bern

Graeter, Carl. Dementia praecox mit Alcoholismus chronicus. Eine klinische Studie über Demenz und chronisch paranoide Psychosen scheinbar alkoholischer Natur von Dr. med. K' G'.... VI + 200 S. 8. Leipzig, Johann Ambrosius Barth, 1909. [M. 6. —] N 7848

Graf, J[ohann] H[einrich]. Einleitung in die Theorie und Auflösung der gewöhnlichen Differentialgleichungen nebst vielen Übungsbeispielen. [Mit Figuren.] 6 + 115 S. 8. Bern, K. J. Wyss, 1910. [fr. 2. 50] N 7849

Grandchamp, Mique. Le Cuisinier à la Bonne Franquette. Le plus simple, le plus facile, le plus complet des manuels de cuisine bourgeoise. 9e éd. revue et augmentée. 1000 p. 8. Genève, J. Chambet & Cie, [1909]. ([relié] fr. 4. —) N 7851

Greene, Benjamin. Résumé chronologique de l'Ancien Testament. [Avec 3 cartes.] (4 fascicules.) 192 + *Errata* 1 p. 8. Lyon, E. Bichsel; Genève, J.-H. Jeheber, (1907—)1909. [relié fr. 3. —] N 7852

Greinacher, Heinrich. Die neueren Strahlen: Radium-⟨α-β-γ-⟩Strahlen, Kathoden-, Kanal-, Anoden-, Röntgenstrahlen. In leichtfasslichen Einzeldarstellungen. Mit 66 Abbildungen. VIII + 130 S. 8. Stuttgart, Ferdinand Enke, 1909. [M. 4. —] N 7853

Greyerz, Otto von. Im Röseligarte. Schweizerische Volkslieder, hrg. von O' von G'. Mit Buchschmuck von Rudolf Münger. Bändchen 3. 1.—10. Tausend. [Mit Melodien.] 80 S. 8. Bern, A. Francke, 1910. (fr. 1. 50) U3

Gross, Paul. Der Colbertismus im Languedoc nach Colberts Tode, 1683—1715. Diss. Phil. Basel. [Mit 1 graphischen Tafel.] II + 149 S. 8. St. Gallen, W. Müller, 1909. V Bas

Grütlikalender. Der G'-K' für das Jahr 1910. Hrg. vom Schweizerischen Grütliverein. Jahrg. 18. [Illustriert.] (Beilage: Wandkalender für 1910.) IV + 96 S. 4. Zürich, Grütlibuchh. fr. —. 50 P

Grunder, Carl. E böse Geist. Berndeutsches Volksstück in 3 Akten ⟨4 Aufzügen⟩ von K' G'. 2., gänzlich umgearbeitete Aufl. [Mit Melodien.] II + 58 S. 8. Bern, Ch. Künzi-Locher, 1910. (fr. 1.60) R

(Sammlung schweizerischer Theaterstücke. Nr. 12.)

Grunder, Carl. Bode-Hanslis Verlobungsfyr. Berndeutsches Lustspiel mit Einlage alter Volkslieder in 1 Aufzug von K' G'. [Mit Vignette und Melodien.] 2. Aufl. II + 56 S. 8. Bern, Ch. Künzi-Locher, 1909. (fr. 1. 60) R

(Sammlung schweizerischer Theaterstücke. Nr. 8.)

Gschwend, Fridolin. Das Doppelbistum Chur-St. Gallen. Historische Grundlage und rechtlicher Bestand. ⟨1798—1836.⟩ Diss. Jur. Bern. X + 270 S. 8. Freiburg ⟨Schweiz⟩, Buchdr. des Werkes vom heiligen Paulus, 1909. V Bern

Gschwend, Fridolin. Die Errichtung des Bistums St. Gallen. (2 Abteilungen.) XVI + 506 S. 8. Stans, Hans von Matt & Co., 1909. [je fr. 4.50] N 7854

(Abteilung 1.) XVI S. + S. 1—240. — Abteilung 2. II S. + S. 241—506. (Die beiden ersten Teile dieser Arbeit wurden unter dem Titel «Das Doppelbistum Chur-St. Gallen» als Dissertation ... eingereicht.)

Gubler, E[duard], und Renfer, H[ermann]. Zur Frage der Verstaatlichung der Mobiliarversicherung in der Schweiz. Gutachten erstattet an die interkantonale Konferenz von Dr. S[alomon] E. G' ... und Dr. H. R'.... 316 S. 8. Herisau, Schläpfer & Cie., 1909. [fr. 16. —] N 7855

Gubler, Hermann. Beiträge zur Kenntnis des Hydroxylamins. Diss. Phil. Bern. [Mit Figuren.] 95 S. 8. Basel, Walz & Miéville, 1908. V Bern

Günther, Reinhold. Kulturgeschichte des späten Mittelalters. Mit 20 Illustrationen [und illustriertem Umschlag]. 88 S. 8. Berlin, Leipzig, Hermann Hillger, [1909]. (M. —.30, geb. —.50) N 7856

Hillgers illustrierte Volksbücher. (Eine Sammlung von gemeinverständlichen Abhandlungen aus allen Wissensgebieten.) Band 132.

Guex, Samuel. De la Tutelle volontaire des majeurs en droit comparé. Diss. Lic. Dr. Lausanne. 108 p. 8. Lausanne, A. Petter, 1908. N 7857—V Waa

Guida di Bellinzona. Bell' 1909 s. (Pometta, Eligio, [e] Jäggli, Mario).

Guillaume, G[eorges]. Souvenirs d'un Franc-Tireur pendant le siège de Paris ⟨septembre-novembre 1870⟩ par un volontaire suisse. 3e éd. VIII + 321 p. 8. Neuchâtel, James Guinchard, Impr.-Éditeur, Libr. A.-G. Berthoud, 1910. (fr. 3. 50) N 7858

Guth, Oscar. Wurden die Interessen der Landwirtschaft in der nördlichen Oberpfalz dadurch, dass man die öffentliche Förderung der Viehzucht auf einen Landschlag konzentrierte, irgendwie vernachlässigt oder geschädigt? Ein Beitrag zur Rassenbiologie in besonderer Berücksichtigung des roten mitteldeutschen Landschlages. Diss. Vet.-Med. Bern. ... von Oskar G'.... II + 59 S. 8. Weiden, Karl Knauf, 1909. V Bern

Guye, M[aurice-] H[enri]. Poésies de Noël. 1909. [Illustré.] 38 p. 8. Neuchâtel, chez l'auteur (**Umschlag:* Libr. Delachaux & Niestlé S. A.). fr. 1. — N 7859

Haab, O[tto]. Atlante delle Malattie Esterne dell' Occhio e principî fondamentali della loro patologia e terapia. Traduzione italiana del Dr. Alfonso Cattaneo.... Sulla seconda edizione tedesca notevolmente aumentata. Con 80 figure colorate su 48 tavole e 7 figure intercalate nel testo. XVI + 252 p. 8. Milano, Società Editrice Libraria, 1904. ([leg.] L. 15. —) N 7860

(Atlanti di Medicina. N. 26.)

Haab, O[tto]. Atlante e Manuale di Oftalmoscopia e diagnosi oftalmoscopica. Traduzione con note del Dottor Alfonso Cattaneo.... Dalla quarta edizione tedesca notevolmente aumentata con 149 figure colorate [su 87 tavole] e 7 nere [nel testo]. XII + 69 + 92 p. 8. Milano, Società Editrice Libraria, 1904. ([leg.] L. 15. —) N 7861

(Atlanti di Medicina. N. 25.)

Haag, Fritz. Untersuchungen über die Feststellung der Tuberkulose nach conjunctivaler und cutaner Einverleibung von Tuberkulin. Diss. Vet.-Med. Bern. *Kopftitel:* Aus dem hygienischen Institut der Königl. Tierärztlichen Hochschule zu Hannover.... 47 S. 8. Görlitz, Görlitzer Nachrichten und Anzeiger, 1908. V Bern

Hadorn, W[ilhelm]. Der eidgenössische Dank-, Buss- und Bettag. Mit besonderer Berücksichtigung der bernischen Geschichte. Separatabdruck der Blätter für bernische Geschichte, Kunst und Altertumskunde, [Jahrg. 2, 1906 — 4, 1908]. II + 93 S. 8. Bern, Gustav Grunau, 1908. [fr. 1. —] N 7862

Hahn, Andreas Walther. Beitrag zur Anatomie der Kammerscheidewand unserer Haustiere. Diss. Vet.-Med. Bern. Mit 4 Photographien und 1 farbigen Skizze [5 Tafeln]. *Kopftitel:* Aus dem veterinär-anatomischen Institut der Universität Bern. 36 S. 8. Bern — Buchdr. L. Klemich jr., Dresden — 1908. V Bern

Haissly, Maxime. L'économie rurale du Code civil suisse. Approuvé par le Département de l'Intérieur et de l'Agriculture du Canton de Genève. 48 p. 8. Genève, Georg & Co, 1909. [fr. —.60] N 7150[20]

Halévy, Daniel. La Vie de Frédéric Nietzsche. (3e éd.) [Avec 1 portrait hors texte.] IV + 383 p. 8. Paris, Calmann-Lévy, ([19]09). (fr. 3. 50) N 7863

Haller, Max. (Albrecht von) Haller als religiöse Persönlichkeit. Ein Vortrag. 28 S. 8. Bern, A. Francke, 1909. [fr. —.80] N 7450[20]

Haring, Otto. Ein Beitrag zur Kenntnis der infectiösen Euterentzündungen der Schafe. Diss. Vet.-Med. Bern. *Kopftitel:* Aus dem Hygienischen Institut der Kgl. Tierärztlichen Hochschule zu Hannover. IV + 27 S. 8. Helbra, Emil Wagner, 1909. V Bern

Harnack, Alexandre. Recherches sur la benzylrésorcine. Thèse Sc. Genève. 35 p. 8. Genève, J. Studer, 1909. V Genf

Hartmuth, Richard. Über Nitro- und Nitritosalze. Diss. Phil. [II.] Univ. Zürich. VIII + 68 S. 8. Borna-Leipzig, Robert Noske, 1909. V Zür

Hauenstein, Emil. Zur Kenntnis der Caro'schen Säure. Diss. Phil. [II.] Univ. Zürich. VI + 80 S. 8. Zürich, J. J. Meier, 1909. V Zür

Haushofer, Max. Tirol und Vorarlberg. 3. Aufl. bearb. von A[ugust] Rothpletz. Mit 176 Abbildungen, darunter [6 schwarze Tafeln,] 6 Farbendrucke [auf 4 Tafeln] nach Gemälden von Prof. Peter Paul Müller, 11 Profile und eine farbige Karte. VI + 190 S. gr.-8. Bielefeld und Leipzig, Velhagen & Klasing, 1909. [geb. M. 4.—] Nq 7864

Land und Leute. Monographien zur Erdkunde. ... hrg. von A[lbert] Scobel. [Band] 4....

Hauskalender. Luzerner H'-K' auf das Jahr Christi 1910. Jahrg. 109. [Illustriert.] [100 S.] 4. Luzern, H. Keller. fr. —. 30 P

Hauskalender. Der neue Christliche H' auf das Jahr Christi 1909 *u.* 1910. Dem katholischen Volke gewidmet. Jahrg. 74 [*d. i.* 76] *u.* 77. [Illustriert.] *je* IV + 96 S. 4. Luzern, Gebrüder Räber. [*je* fr. —. 30] P

Hauskalender. ⟨Thüring'scher⟩ H'-K' auf das Jahr nach der gnadenreichen Geburt Jesu Christi 1910. Jahrg. 264. [Illustriert.] IV + 80 S. 4. Luzern, Gebr. Räber. [fr. —. 20] P

Hautesource, Mme L. Une Princesse en servitude. [Avec] 20 illustrations originales de E[douard] Elzingre [et couverture illustrée]. VI + 259 p. 8. Genève, Atar, (1909). (relié fr. 3. 50) N 7865

(Ma Jolie Bibliothèque.)

Hawsky, Barbe. Contribution à l'étude de la Localisation primitive de la tuberculose articulaire. Thèse Méd. Lausanne. *Kopftitel:* Clinique chirurgicale de l'Université de L'.... 14 p. 8. Lausanne, Pache-Varidel & Bron, 1908. V Waa

Heidrich, Ernst. Die altdeutsche Malerei. 200 Nachbildungen, mit geschichtlicher Einführung und Erläuterungen von E' H'. 1—30 Tausend. IV + 276 S. gr.-8. Jena, Eugen Diederichs, 1909. (M. 4. 50, in Lwd. 5. 50) Nq 7866

Die Kunst in Bildern. ([Band] 1.)

Heitz, Th[iébaut]. Essai Historique sur les rapports entre la philosophie et la foi de Bérenger de Tours à S. Thomas d'Aquin. Thèse Lett. Fribourg ⟨Suisse⟩. XVI + 176 p. 8. Paris, Victor Lecoffre, 1909. V Fr

(Heller, Hermann.) Das Wirtschaftswesen im Kanton Luzern. Ein Beitrag zur Beurteilung der politischen Verhältnisse unseres Kantons. Separat-Abdruck aus dem «Luzerner Tagblatt», April-Mai 1907. 43 S. 8. Luzern, H. Keller, 1907. N 6630[18]

Hering, F[ranz] J[acob]. Ein Beitrag zur Lösung der sexuellen Frage. Verfasser: F. J. H'. Lugano-Certenago. [Mit 1 Porträt-Tafel.] 36 S. 8. Lugano ⟨Schweiz⟩, Konstanz ⟨Baden⟩, Hering's Reform-Verlag, 1909. [cart. M. 1. 20] N 7867

Laut Vorwort Neuausgabe von: Das Geschlechtsleben — neuer Weg zur Vervollkommnung und wahrem Lebensglück. Konstanz ... 1904: N 2950[32]

Herwegh, (Georg). Herweghs Werke in drei Teilen. Hrg. mit Einleitungen und Anmerkungen versehen von Hermann Tardel. 8. Berlin..., Bong & Co., [1909]. [geb. in 1 Bde. M. 2. — *bis* 4. —] N 7868

Teil 1: Gedichte eines Lebendigen. Hrg. und mit einem Lebensbild versehen von H' T'. [Mit 1 Porträt-Tafel.] II + CIV + 152 S.
Teil 2: Gedichte und kritische Aufsätze aus den Jahren 1839 und 1840. Hrg. von H' T'. [Mit 1 Facsimile-Tafel.] 219 S.
Teil 3: Neue Gedichte. Hrg. von H' T'. 211 S.

(Goldene Klassiker-Bibliothek. Hempels Kl'-Ausgaben in neuer Bearbeitung.)

Hessen, Victor. Über den Einfluss, den die Zeit der Erhitzung mit starker Kalilauge auf die quantitative Analyse des Glykogenes ausübt. Diss. Vet.-Med. Bern. *Kopftitel:* Physiologisches Laboratorium in Bonn. 45 S. 8. Bonn, Arthur Broch, 1909. V Bern

Heuberger, Carl. Die aargauischen Pfrundgüter und ihre Herausgabe an die Kirchgemeinden. Begriff und Entwicklung des Pfrundgutes allgemein und speziell im Gebiete des heutigen Aargaus — Kirchenpolitische Verhältnisse — Aufhebung der Klöster — Die materielle Trennung von Kirche und Staat im Kanton Aargau und deren Folgen. Von Fürsprech Dr. K' H'. XVI + 187 S. 8. Aarau, H. R. Sauerländer & Co., 1909. [fr. 3. —] N 7869

Heyer, Henri. L'Église de Genève, 1535—1909. Esquisse historique de son organisation, suivie de ses diverses constitutions, de la liste de ses pasteurs et professeurs et d'une table biographique. XVI + 554 p. 8. Genève, A. Jullien, 1909. [fr. 7. 50] N 7870

Hilty, C[arl]. Das Geheimnis der Kraft. 1.—10. Tausend. 106 S. 8. Leipzig, J. C. Hinrichs; Frauenfeld, Huber & Co., 1909. [cart. fr. 1. 50, geb. 4. 40] N 7871

Hilty, Heinrich. Untersuchungen über die Evolution und Involution der Uterusmucosa vom Rind. Diss. Vet.-Med. Bern. Mit [1 Figur und] 5 Tafeln. [Sep.-Abdr. aus: Schweizer Archiv für Tierheilkunde.... Band 50, 1908, Heft 5 u. 6.] *Kopftitel:* Aus dem veterinär-anatomischen Institut der Universität Bern. 119 S. 8. Zürich, Orell Füssli, 1908. V Bern

Hirschy, Noah Calvin. Artaxerxes III Ochus and His Reign. With special consideration of the Old Testament sources bearing upon the period. Diss. Phil. Bern. VI + 85 p. 8. Chicago, The University of Chicago Press, 1909. N 7872 — V Bern

Höffding, Harald. Rousseau und seine Philosophie. 3. durchgesehene Aufl. 152 S. 8. Stuttgart, Fr. Frommann, 1910. (M. 2.—, geb. 2. 50) N 7873

(Frommanns Klassiker der Philosophie, hrg. von Richard Falckenberg.... [Band] 4....)

Hoffmann, Frau Adolf. Um meines Sohnes Glück. Ein Mahnwort für Mütter und junge Männer. 6.—10. Tausend. 24 S. 8. Berlin, Vaterländische Verlags- und Kunstanstalt, [1909]. [M. —. 20] N 6800[22]

Hoffmann, Frau Adolf. Mutter. Allen mütterlichen Herzen gewidmet Von Frau A' H'-Genf. [Mit Porträt-Tafel.] VIII + 251 S. 8. Hamburg, Agentur des Rauhen Hauses, (1909). [geb. M. 3.—] N 7874

Hoffmann, Frau Adolf. Wie Helden werden. Ein Buch für Knaben und Mädchen von Frau A' H'-Genf. Mit Zeichnungen von Elisabeth Voigt. VIII + 285 S. 8. Leipzig, Deutscher Kinderfreund, [1909]. [geb. M. 3.—] N 7875

Hoffmann-Krayer, Eduard. Ferndissimilation von r und l im Deutschen. Ein Beitrag zu den Prinzipien des Lautwandels. Aus der Festschrift zur 49. Versammlung Deutscher Philologen und Schulmänner. Basel 1907. II S. + S. 491—506. 8. [Basel, Buchdr. Emil Birkhäuser; Leipzig, Verlag Carl Beck, 1907.] [M. —.60] N 6950[13]

Hofkalender. Gothaischer Genealogischer H', nebst diplomatisch-statistischem Jahrbuche. 1910. Jahrg. 147. [Mit 4 Porträt-Tafeln.] XXIV + 1160 S. 8. Gotha, Justus Perthes. [geb. M. 8.—] Lesesaal

Holzmann, Michael, und Bohatta, Hanns. Deutsches Anonymen-Lexikon. Aus den Quellen bearbeitet. Band 5: 1851—1908. VI + 352 S. 8. Weimar, Gesellschaft der Bibliophilen (Gedr. von Breitkopf & Härtel in Leipzig), 1909. [geb. M. 15.75] Bibl.

Hoppeler, Robert. Die Anfänge des Hauses Vaz. 8. P

38. Jahresbericht der Historisch-antiquarischen Gesellschaft von Graubünden. Jahrg. 1908. Chur, Victor Sprecher, 1909. S. 95—111 ‹17 S.›. (... Beilagen: [2].)

Horst, Hellmuth. Beiträge zur vergleichenden Anatomie von Zwiebel- u. Knollenschalen. Diss. Phil. [II.] Univ. Zürich. [Mit 1 Tafel.] 73 S. 8. Bonn, Heinrich Ludwig, 1909. V Zür

Hosang, G[eorg], und Andres, Hans. Der bleibende Kern und die wechselnde Form des Glaubens. Hauptreferat von Dekan G' H' ... und Votum ... von Pfarrer H' A' ... [am] Reformtag 1908 in Interlaken. Hrg. vom Volksschriftenverlag des Schweizer. Vereins für freies Christentum. 40 S. 8. Zürich, Aug. Frick, [1908]. [fr. —.20] N 7350[19]

Hosang, Johann Georg s. Hosang, Georg.

[Houriet-Wuille, Mme Julie.] Récits pour Jeunes et Vieux. Vieilles Nouvelles Par O'Donnalt: Fée de Roches (— Le Mège des Chaudières — L'œil d'or ou la Belle Luce). [Couverture illustrée.] 289 p. 8. Neuchâtel, James Guinchard, 1909 (**Umschlag:* 1910). (fr. 3. 50) N 7876

Huber, Johannes. Ueber das Wesen der Dinge. Neue Grundlegungen der monistischen Philosophie. [Mit Figuren.] 60 S. 8. Zürich und Leipzig, Adolf Bürdeke, 1910. [fr. 2.—] N 7877

Huber, Max. Die Gleichheit der Staaten. Sonderabdruck aus « Juristische Festgabe des Auslandes zu Josef Kohlers 60. Geburtstag ». Hrg. von Dr. F[ritz] Berolzheimer. II S. + S. 88—118. gr.-8. Stuttgart, Ferdinand Enke, [1909]. N 7150[21]

(Huber, Max.) The intercantonal law of Switzerland ⟨Swiss interstate law⟩. ⟨Reprinted from The American Journal of International Law for January, 1909.⟩ p. 62—98. gr.-8. [New York, Baker, Voorhis & Co.] N 7150[22]

Huber, Max. Das Neutralitätsrecht in seiner neuesten Gestaltung. [Separatabdruck aus: Festgabe, dem Schweizer Juristenverein bei seiner 46. Versammlung... 1908 in Zürich, überreicht von der rechts- und staatswissenschaftlichen Fakultät der Universität Zürich.] 40 S. 8. [Zürich, Schulthess & Co., 1908.] N 7878

Huebschmann, P[aul]. Sur l'infiltration glycogénique des Noyaux cellulaires du foie et du rein. Thèse de Privat-Docent Méd. Genève. *Kopftitel:* Laboratoire d'anatomie pathologique de l'Université. 47 p. 8. Genève, Paul Richter, 1909. V Genf

Hürbin, Joseph. Handbuch der Schweizer Geschichte. In zwei Bänden. (18 Lieferungen.) 8. Stans, Hans von Matt (*Bd. 2:* & Co.), [1898—]1908. [pro Liefg. fr. 1.—] N 7879

Band 1: Von den ältesten Zeiten bis zum Eintritt von Basel und Schaffhausen in den Bund der Eidgenossen 1501. (Liefg. 1—8.) XII + 496 S. [1898—]1900.

Band 2: Vom Eintritt von Basel und Schaffhausen in den Bund der Eidgenossen 1501 bis zur Bundesverfassung des Jahres 1874. (Liefg. 9—18.) VIII + 647 S. [1901—]1908.

Hürbin, Josef Victor. Die Arbeitsanstalt im Vorentwurf zu einem schweizerischen Strafgesetzbuch. Von J' Viktor H'.... (Aus der Schweizerischen Zeitschrift für Strafrecht... Jahrg. 20. 1907.) I S. + S. 250—259. 8. [Bern, Stämpfli & Cie.] N 7150[23]

Hürbin, Joseph Victor. Der Sicherheitsdienst in den Strafanstalten und die Verhütung von Entweichungen. Vortrag, gehalten vor der Konferenz schweizerischer Strafanstaltsbeamten in Olten, am 26. September 1907 von ... J' Viktor H'.... Aus der Schweizerischen Zeitschrift für Strafrecht. Jahrg. 21, 1908. S. 367—376. 8. [Bern, Stämpfli & Cie.] N 7150[24]

Hugi, E[mil]. Vorläufige Mitteilungen über Untersuchungen in der nördlichen Gneiszone des zentralen Aarmassives. (Veröffentlicht mit Genehmigung der Schweiz. geologischen Kommission. Separatabdruck aus Eclogæ geologicæ Helvetiæ, Vol. 9, No 4. Juillet 1907.) II S. + S. 441—464. 8. (Lausanne, Georges Bridel & Cie.) N 6680[20]

Hunziker, J[acob]. La maison suisse d'après ses formes rustiques et son développement historique, représentée par le Dr J. H'. Traduction française par Fréd[éric] Broillet, architecte. 5e partie: La maison du plateau suisse ⟨comprenant le haut pl' s' depuis la Sarine jusqu'à la Thur, avec la partie allemande du Jura⟩. (Volume) 1o: Relations de voyage. Publié par le recteur Dr C[onstanz] Jecklin. [Illustré.] VIII + 271 p. gr.-8. Lausanne, Payot & Cie; Aarau, H. R. Sauerländer & Cie, 1909. [fr. 15.—, relié 18.—] U1

Jacobowitz, Simon. Beiträge zur Kenntnis der Ammoniumphosphorvanadinmolybdate. Diss. Phil. Bern. 76 S. 8. Bern, W. Wälchli, 1909. V Bern

Jahrbuch. Basler J' 1910. (Hrg. von Albert Burckhardt-Finsler, Albert Gessler und August Huber. [Mit] Buchschmuck von Maria La Roche [und 2 Porträt-Tafeln].) II + 340 S. 8. Basel, Helbing & Lichtenhahn, [1909]. [fr. 6.—, geb. 7.—] P

Jahrbuch. Biographisches J' und Deutscher Nekrolog. Unter ständiger Mitwirkung von Guido Adler, F[riedrich] von Bezold, ... Adolf Frey, ... u. a. hrg. von Anton Bettelheim. Band 12, vom 1. Januar bis 31. Dezember 1907. Mit dem Bildnis des Grossherzogs Friedrich I. von Baden in Heliogravure [Tafel]. VI + 325 S. + 98* Sp. 8. Berlin, Georg Reimer, 1909. (M. 12.—, geb. 14.—) Lesesaal

Jahrbuch der Schweizerischen Gesellschaft für Schulgesundheitspflege = Annales suisses d'Hygiène scolaire. Redaktion: Dr. F[riedrich] Zollinger.... [Illustriert.] 8. Zürich, Druck und Komm. Zürcher & Furrer. Q

Jahrg. 8 = 8e Année 1907 (2 Teile = 2 parties): Teil 1 = 1e partie. IV + 64 S. 1907; — (Teil 2 = 2e partie.) [Mit 9 Tafeln.] IV S. + S. 65—633. 1908. (fr. 10.—)

Jahrg. 9 = 9e Année 1908. (2 Teile = 2 parties): Teil 1 = 1e partie. [Mit 1 Tafel.] IV + 143 S. 1908; — (Teil 2 = 2e partie.) [Mit 1 Tabelle.] II + 832 S. 1908. [fr. 17.—] — *Teil 2 a. u. bes. T.:* Jugendfürsorge. Bericht über den 1. schweizerischen Informationskurs in Jugendfürsorge.... Zürich ... 1908.

Jahrbuch des Schweizer Alpenclub. Jahrg. 44. 1908 bis 1909. ([Mit] Illustrationen, [40 Tafeln und einer] Mappe: Beilagen.) XII + 522 S. 8. *u.* Mappe gr.-8. Bern, Exped. des Jahrbuches des S. A. C. Stämpfli & Cie., 1909. [fr. 10.—, geb. 12.—; für die Mitglieder fr. 5.—, geb. 6.—] P

Die Mappe u. d. T.: Beilagen zum J' des Sch' A' Band 44. [Inhalt:] 1. A(lbert) Barbey: Carte du massif du Mont Blanc, Feuille 4; 2. Dr. P. Karl Hager: Rund-Panorama vom Badus oder Six Madun; 3. J Jörgensen: Rundsicht von der Roten Fluh.

Jahrbuch für Schweizerische Geschichte, hrg. auf Veranstaltung der allgemeinen geschichtforschenden Gesellschaft der Schweiz. Band 34. XXVI + 162 + 237* S. 8. Zürich, Beer & Cie., 1909. [fr. 7.—] P

Jahrbuch. Zürcher J' für Gemeinnützigkeit. 1908/1909. [Mit 2 Vignetten und 12 Tafeln.] IV + VIII + 223 S. 8. Zürich (-Selnau), Gebr. Leemann & Co., 1909. [fr. 2.—] R

Jahresbericht der Geograph.-Ethnographischen Gesellschaft in Zürich pro 1908-1909. ([Mit 1 Figur, 2 Kartenskizzen, 6 Tafeln und] wissenschaftliche[n] Beilagen.) II + 256 S. 8. Zürich, F. Lohbauer, 1909. P

Jahresbericht. 38. J' der Historisch-antiquarischen Gesellschaft von Graubünden. Jahrg. 1908. ([Mit drei] litterarischen Beilagen.) XLIV + *Beilagen* 199 S. 8. Chur, Victor Sprecher, 1909. P

(Beilagen:) [1.] s. Jecklin, Fritz; — [2.] Hoppeler, Robert; — [3.] Ganzoni, R[udolf] A[nton].

Jahresbericht der Naturforschenden Gesellschaft Graubündens. Neue Folge. Band 51. Vereinsjahr 1908/09. [Mit 1 Tabelle, 7 Tafeln und 1 Karte.] XX + 581 S. 8. Chur, Komm. F. Schuler, 1909. [fr. 6.—] R

Janârdana. Genève 1908 s. [Curtis, Adela].

Janssen, Wilhelm. Untersuchungen über Infektionswege und Vorkommen der Tuberkulose bei Kälbern, mit besonderer Berücksichtigung der färberischen Darstellung des Tuberkulosevirus in Ausstrichpräparaten nach Ziehl, Gram u. der Pikrinsäure-Alkoholmethode. Diss. Vet.-Med. Bern. 47 S. 8. Hannover, (W. Jürgens,) 1909. V Bern

Jaquet, A[lfred]. Zur Erinnerung an Herrn Dr. Elias Haffter. [Mit Porträt-Tafel.] (Separatabdruck aus dem Correspondenzblatt für Schweizer Aerzte, 1909, Nr. 16.) II + 8 S. 8. Basel, Schweighauserische Buchdr. ⟨Benno Schwabe & Co.⟩, 1909. N 7450[21]

Jauss, August. Untersuchungen über innere Antisepsis durch Helmitol. Diss. Vet.-Med. Bern. II + 67 S. 8. Stuttgart, Gustav Christmann, 1908. V Bern

Idioticon. Schweizerisches Idiotikon. Wörterbuch der schweizerdeutschen Sprache. Gesammelt auf Veranstaltung der Antiquarischen Gesellschaft in Zürich unter Beihülfe aus allen Kreisen des Schweizervolkes. Hrg. mit Unterstützung des Bundes und der Kantone. Begonnen von Friedrich Staub und Ludwig Tobler. Band 6. Bearb. von A[lbert] Bachmann und H[einrich] Bruppacher, E[duard] Schwyzer, H[ermann] Blattner, J[acob] Vetsch, J[ohann] U[lrich] Hubschmied. IV S. + 1938 Sp. 4. Frauenfeld, Huber & Co.. (1905—)1909. [per Heft fr. 2. —; Band 6: geb. fr. 31. — *u.* 32. —] U3—Lesesaal

(Heft 52 [Schluss]—63: Band 6, Bogen 1...—118....) Sp. 1—1888. (1905—1908.)

(Heft 64: Band 6, Bogen 119—122; Band 7, Bogen 1—6....) Bd. 6, IV S. + Sp. 1889—1938 *und* Bd. 7, Sp. 1—96. (1909.)

Idioticon. Schweizerisches Idiotikon.... Heft 65: Band 7, Bogen 7—16.... II S. + Sp. 97—256. 4. Frauenfeld, Huber & Co., 1909. [per Heft fr. 2. —] U3—Lesesaal

Jecklin, Fritz. Historischer Führer durch Chur und Umgebung. Im Auftrage des Stadtrates zusammengestellt. [Illustriert.] 39 S. 8. Chur, Hermann Fiebig, 1909. N 7880

Jecklin, Fritz. Materialien zur Standes- und Landesgeschichte Gem. III Bünde ⟨Graubünden⟩ 1464—1803. Mit Unterstützung von Bund, Kanton, Stadt Chur und Privaten hrg. von F' J'.... 2 Teile. 4. Basel, Basler Buch- und Antiquariatsh., 1907—1909. [*je* Subscr. fr. 8. —, im Buchh. 14. —] Nq 7881

Teil 1: Regesten. XII + 686 S. 1907.
Teil 2: Texte. IV + 571 S. 1909.

Jecklin, Fritz. Zinsbuch des Præmonstratenserklosters Churwalden vom Jahre 1513. Unter Beiziehung anderweitiger Quellen hrg. von F' J'.... 8.

Ausg. A: 93 S. — 38. Jahresbericht der Historisch-antiquarischen Gesellschaft von Graubünden. Jahrg. 1908. Chur, Victor Sprecher, 1909. (... Beilagen: [1].) P

Ausg. B: [Sep.-Abdr. aus: 38. Jahresb'....] 93 S. Chur, V' Sp', 1909. N 7882

Im Hof, Th[eodor]. Szenische Bearbeitung des Liedes von der Glocke. Bern s. [Schiller, Friedrich von].

Jochim, Wilhelm. Untersuchungen über ein bei einem Hunde gefundenes pathogenes Fadenbacterium ⟨Streptothrix Pyaemiae canis⟩. Diss. Vet.-Med. Bern. [Mit 4 Tafeln.] *Kopftitel:* Aus dem pathologisch-anatomischen Institute der Königlichen Tierärztlichen Hochschule zu Hannover.... 55 S. 8. Wanne, G. A. Nahrendorf, 1909. V Bern

Jordi, Ernst. Der Elektromotor in der Landwirtschaft. Erfahrungen und Kosten mit in landwirtschaftlichen Betrieben installierten Elektromotoren in der Schweiz. Mit [3 Tabellen und] 36 in den Text gedruckten Figuren. Im Auftrage des schweizerischen landw' Vereins verfasst. 80 S. 8. Bern, Hans Kœrber, 1910. [fr. 1.50] N 7883

Jost, Carl. Beon und Wesan, eine syntaktische Untersuchung. 8. Heidelberg, Carl Winter, 1909.

Ausg. A, Teil-Ausg.: Diss. Phil. Basel ... von K'J' aus Basel. IV + 56 S. V Bas

Ausg. B: ... von Dr. K' J'. VI + 142 S. (M. 3. 60.) — Anglistische Forschungen. Hrg. von Dr. Johannes Hoops.... Heft 26. N 7884

Ischi. Igl I'. Organ della Romania ⟨Societat de students romontschs⟩. Redacziun: Dr. P[eter] Tuor. Annada 10. [Cun in portrett.] 208 p. 8. Mustér, Giusep Condrau, 1908. [fr. 2.—] R

Iseli, Fritz. Die Riccatische Gleichung. Diss. Phil. Bern. 42 S. 8. Bern, K. J. Wyss, 1909. V Bern

Jubilé du Quatrième Centenaire de la Naissance de Jean Calvin. Sermons du 4 juillet 1909 [prononcés à Genève]. 157 p. 8. Genève, Atar, (1909). [fr. 2. 50] N 7885

Jugendfreundkalender. Christlicher J'-K' auf das Jahr unseres Herrn 1910. Jahrg. 14. [Mit Illustrationen und 1 Tafel.] IV + 64 S. 8. Emmishofen, Evangelische Buchh. ⟨Carl Hirsch & Johannes Blanke⟩. [fr. —. 20] P

Jugendfürsorge. Bericht über den 1. schweizerischen Informationskurs in Jugendfürsorge 31. August bis 12. September 1908 in Zürich, veranstaltet von der schweizerischen Gesellschaft für Schulgesundheitspflege. (Redaktion: Dr. F[riedrich] Zollinger und Heinrich Hiestand.) [Mit 1 Tabelle.] 832 S. 8. Zürich, Zürcher & Furrer, 1908. [fr. 15.—] V

[Sep.-Ausg. von: Jahrbuch der Schw' Ges' für Schulges'. Jahrg. 9, 1908, Teil 2.]

Julitz, Curt. Osteologie und Myologie der Extremitäten und des Wickelschwanzes vom Wickelbären, Cercoleptes caudivolvulus, mit besonderer Berücksichtigung der Anpassungserscheinungen an das Baumleben. Diss. Phil. Bern. [Mit 6 Tafeln.] Separat-Abdruck aus dem Archiv für Naturgeschichte, Jahrg. 75.... 50 S. 8. Berlin, Nicolai, 1909. V Bern

Jung, Ch[arles]. Le Testament. Comédie en un acte. 39 p. 8. Lausanne, Paris, Vevey, Fœtisch Frères, [1907]. fr. 1.— N 6950[14]

Jungburschenvereine. Die Schweizerischen J'. Eine kurze Wegleitung für Freunde der sozialistischen Jugend-Organisationen. Bearb. und hrg. vom Zentralvorstand der Schw' Jungburschenvereine. [Illustriert.] 55 S. 8. Zürich, Komm. der Grütli-Buchh., 1909. [fr. —.60] V

Käsereikalender. Schweizerischer Käserei- u. Molkerei-Kalender. Milchwirtschaftliches Taschenbuch für 1910. Notiz- und Nachschlagbuch.... Begründet von Dr. Ernst Wüthrich... und hrg. und neu bearb. von A(lbin) Peter.... Jahrg. 14. [Mit 1 Tafel.] (*zus.* 272 S.) 8. Bern, K. J. Wyss. [geb. fr. 2.—] P

Kahl, F[riedrich] W[ilhelm]. Karl May, ein Verderber der deutschen Jugend. Von F. W. Kahl-Basel. 20 S. 8. Berlin, Hermann Walther, 1908. [M. —. 50] N 6950[15]

Kaiser, Georg. Zur Kenntnis der Transsudate und Exsudate bei Tieren unter normalen u. pathologischen Verhältnissen. Diss. Vet.-Med. Bern. *Kopftitel:* Aus dem Königlichen Institut für experimentelle Therapie zu Frankfurt a. M. .... 35 S. 8. St. Goar, J. Wilbert, (1909). V Bern

Kalender. Christkinds K' 1910 für die Kleinen. [Jahrg. 8. Mit Noten, Illustrationen und 5 Tafeln.] IV + 76 [+ 20] S. 8. Einsiedeln..., Benziger & Co. A. G. [fr. —. 40] P

Kaliewitsch, Serafima. Ueber die Behandlung des Klumpfusses, im Speziellen mittelst Keilexcision. Diss. Med. Bern. [Mit Abbildungen.] 72 S. 8. Bern, Gustav Grunau, 1909. V Bern

Kaufmann, A[braham]. Die Folgen der mit Skopolamin-Morphin kombinierten Inhalationsnarkosen bei gynaekologischen Operationen. Diss. Med. Basel. *Kopftitel:* Frauenklinik Basel-Stadt.... 29 S. 8. Basel, Brin & Cie., 1909. V Bas

Kaufmann, Max Rudolf. Der Kaufmannsstand in der deutschen Literatur. Diss. Phil. Bern. 89 S. 8. Bern, Gustav Grunau, 1908. V Bern

Keller, Gottfried (Madretsch-Biel) s. Abraham a Sancta Clara. Bern 1909.

Keller, Gottfried. Romeo und Julia auf dem Dorfe. Erzählung. Miniatur-Ausgabe. 7. Aufl. 114 S. 8. Stuttgart und Berlin, J. G. Cotta Nachfolger, 1909. (M. 2.30, geb. 3.—) N 7886

Kessler, Sidonius. 1. Semicarbazid-Semicarbazone und der Einfluss negativer Gruppen auf die Semicarbazonbildung; 2. Reduktion der Semicarbazone. Diss. Phil. Basel. [Mit Figuren.] 87 S. 8. Basel, Froese & Co., 1909. V Bas

Kindler, P. Fintan. Das Wetter. Eine elementare Einführung in die Witterungskunde. Mit zwei farbigen Wolkentafeln, 40 Illustrationen und 3 Beilagen [Tafeln]. VIII + 142 S. 8. Einsiedeln..., Benziger & Co. A. G., 1909. (geb. M. 1.50) R

(Benzigers Naturwissenschaftliche Bibliothek. No. 13.)

Klein, Rudolf. Ferdinand Hodler und die Schweizer. Mit dreissig Mattkunstdruckbildern, neunundzwanzig Reproduktionen in Tondruck und einer Gravure [Tafel, sowie illustriertem Umschlag]. 60 S. fol. Berlin, Internationale Verlagsanstalt für Kunst und Literatur, [1909]. (geb. M. 5.— *u.* 6.50, Luxusausg. 20.—) Nf 7887

(Kunst der Gegenwart. Sammlung moderner Künstlermonographien. Serie III. [Band 1.])

Klopmeyer, Joseph. Beiträge zur Anatomie der Magenschleimhaut der Säugetiere, mit Rücksicht auf deren physiologische Bedeutung. Diss. Vet.-Med. Bern. [Mit Figuren.] 66 S. 8. Rostock, Adlers Erben, 1909. V Bern

Koch, Franz. Vergleichende anatomische und histiologische Untersuchungen über den Bau der Vulva und Clitoris der Haustiere. Diss. Vet.-Med. Bern. Mit 11 Abbildungen [auf 4 Tafeln]. *Kopftitel:* Aus dem physiologischen und histiologischen Institut der Kgl. Tierärztlichen Hochschule zu Dresden.... 72 S. 8. Dresden, Otto Franke, 1909. V Bern

Koestler, W[aldemar]. Blitzgefahr und Blitzschutz im Lichte der neueren Forschungen. Vortrag, gehalten in der Sektion Burgdorf des Schweizerischen Techniker-Verbandes. [Mit Figuren. Separatabdruck aus der Schweizer. Techniker-Zeitung, Jahrg. 1908, No 16.] 74 S. 8. Basel, Schweizer. Verlags-Druckerei G. Böhm, 1908. [fr. 1.—] N 7888

Koïtcheff, Yvan. Quelques cas d'ankylostomiase en Suisse. Thèse Méd. Lausanne. [Avec 2 planches.] *Kopftitel:* Faculté de Médecine de L', Clinique médicale.... 61 p. 8. Lausanne, Impr. Cosmopolite, 1908. V Waa

Kolatschek, W[alter] J[ulius]. Die Schweizerische Volksbank (in Bern), 1869—1908. [Mit 1 Tafel. Sep.-Abdr. aus: Schweizer. Zeitschrift für Kaufmännisches Bildungswesen.... Jahrg. 3, 1909, No. 8/9.] IV + 114 S. 8. ([Basel, G. Krebs] 1909.) V Bern

Kolle, W[ilhelm], et Hetsch, H[ermann]. La bactériologie expérimentale appliquée à l'étude des maladies infectieuses. Traduction française, d'après la 2me édition allemande, par H[enri] Carrière.... [Avec] 81 planches en couleurs et 66 figures dans le texte. Tome 1er: Pages 1—390 et Planches 1—39. XVI + 391 p. gr.-8. Paris, Octave Doin & Fils; Genève, Atar, 1910. (cpl. en deux volumes fr. 37.50) U3

Kondić, Kosta. Die Tierzucht-Verhältnisse und veterinär-sanitären Zustände in Bosnien und der Herzegowina. Diss. Vet.-Med. Bern. IV + 115 S. 8. Bern, W. Wälchli, 1908. V Bern

Krafft, A[ntoine]. Petit Manuel d'Architecture. Notions générales — Historique — Renseignements pratiques. 2e éd. revue et augmentée. Avec 195 figures dans le texte. VIII + 240 p. 8. Bâle & Genève, Georg & Co, 1909. [fr. 4. 50] N 7889

Krebs, Werner. Die Organisation des Kredites für Gewerbe, Kleinhandel und Landwirtschaft in der Schweiz. Bericht an die Kommission für Kreditwesen. 83 S. 8. Bruxelles, Internationaler Verband zum Studium der Verhaeltnisse des Mittelstandes, 1908. N 7890

Bibliothèque de l'Institut International des Classes moyennes.

Kregenew, Curt. Ueber die Filtration des Staupecontagiums. Diss. Vet.-Med. Bern. (Sonderabdruck aus dem Centralblatt für Bakt[eriologie] etc. Abt. I. Originale. Bd. 50. Heft 3.) *Kopftitel:* Aus dem hygienischen Institut der Kgl. Tierärztlichen Hochschule zu Berlin.... IV + 20 S. 8. Jena, Gustav Fischer, 1909. V Bern

Künzli, Max Carl. Ueber indirekte Orbitalfrakturen. Diss. Med. Univ. Zürich ... von M' Karl K'.... II + 16 S. 8. Kiel, Chr. Donath, 1909. V Zür

Kuhn, P. Albert. Moderne Kunst- und Stilfragen. [Illustriert.] 94 S. gr.-8. Einsiedeln..., Benziger & Co. A. G., 1909. [fr. 4.75] Nq 7891

Kulikowska, Helena. Über die Ursachen der Totgeburten in der Schweiz. Diss. Med. Bern. 15 S. 8. Bern, R. Suter & Cie., 1909. V Bern

Kundert, H[einrich]. Ueber die Frage der Errichtung einer Agentur der Schweiz. Nationalbank in Winterthur. Vortrag. Hrg. von der Kaufmännischen Gesellschaft W'. II + 16 S. 8. Winterthur, Buchdr. W', 1909. V Bern

Kunz, Carl Erich. Ueber saure Haloidsalze. Diss. Phil. [II.] Univ. Zürich von Karl E' K'.... [Mit Figuren.] 59 S. 8. Zurich, Gebr. Leemann & Co., 1909. V Zür

Kussmann, Ernst. Über die Wirkung einiger Abführmittel auf die Dünndarmfistel eines Hundes. Diss. Vet.-Med. Bern. [Mit Figuren.] II + 28 S. 8. Stolp i. Pom, W. Delmanzosch, (1909). V Bern

Lagrèze, Comte de = Champol, M. [Autorname].

Lambert, André, und Stahl, Eduard. Die Gartenarchitektur. 2. Aufl. Mit 189 Abbildungen im Text und 22 Tafeln. IV + 152 [+ 4] S. gr.-8. Leipzig, Alfred Kröner, 1910. (M. 9. —, geb. 12. —)

Handbuch der Architektur.... Teil 4. Halbband 10. Nq 7892

Lampert, Ulrich. Die rechtliche Stellung der Landeskirchen in den schweizerischen Kantonen. Rede beim Antritt des Rektorates der Universität Freiburg, Schweiz, gehalten am 15. November 1907. 60 S. 8. Freiburg ⟨Schweiz⟩, St. Paulus-Druckerei, 1908. N 8043—V Fr

Lampert, Ulrich. Lo Stato e la Chiesa nella Svizzera [per] Ulderico L'.... 31 p. gr.-8. Roma, Tipogr. Poliglotta, 1907. [fr. —. 60] N 7150[25]

Lamprecht, Carl. Deutsche Geschichte von K' L'. Der ganzen Reihe Band 11. 2. Hälfte *u.* Band 12. 1. und 2. Aufl. 8. Berlin, Weidmann, 1909. [*je* M. 6. —, geb. 8. —] Lesesaal

... Band 11. 2. Hälfte *a. u. d. T.:* ... Abteilung III: Neueste Zeit. Zeitalter des subjektiven Seelenlebens. Band 4. 2. Hälfte. 1. und 2. Aufl. II + X S. + S. 361—750.

... Band 12 *a. u. d. T.:* ... Schlussband: Anhang – Bibliographie – Register (bearb. von Johannes Martens). 1. und 2. Aufl. VIII + 440 S.

Landry, John. Eburodunum. Inscriptions romaines trouvées à Yverdon. [Avec des facsimilés et 1 croquis.] II + 28 p. 4. Lausanne, F. Rouge & Cie, 1910. (fr. 2. —) Nq 7200[9]

Publications du Musée d'Yverdon.

Langenberg, August. Über das Verhalten halogenhaltiger Carbonsäuren gegen Pyridin. Diss. Phil. [II.] Univ. Zürich. 67 S. 8. Borna-Leipzig, Robert Noske, 1909. V Zür

Langner, Hans. Beobachtungen bei Intraovarialen Injektionen. Diss. Vet.-Med. Univ. Zürich. [Mit Figuren.] 72 S. 8. Zürich, Orell Füssli, 1909. V Zür

Lardy, Edmond. Du rôle de l'épithéliose dans les tumeurs limites des ovaires. [Avec 1 illustration.] 86 p. 8. Genève, Soc. Générale d'Imprimerie, 1908. [fr. 2. —] N 7893

Lauterburg, Eduard. Himmel auf Erden. [Roman. Umschlag illustriert.] 268 S. 8. Neuenburg ⟨Schweiz⟩, Dr. Eduard Lauterburg, 1909. [fr. 4. —, geb. 6. —] N 7894

Lebrun, André [Pseudon.] s. Chappuis, Henri.

Lechner, Ernst. Die periodische Auswanderung der Engadiner und anderer Bündner. Beitrag zur Kulturgeschichte. [Mit 9 Tafeln.] IV + 116 S. 8. Samaden, Engadin Press Co., 1909. [fr. 2. 80] N 7895

Leclère, Albert. Pragmatisme — Modernisme — Protestantisme. IV + 296 p. 8. Paris, Bloud & Cie, 1909. [fr. 3. 50] N 7896

Études de Philosophie et de Critique religieuse.

Lehnig, Hans. Ueber die sanitätspolizeiliche und volkswirtschaftliche Bedeutung der Trächtigkeit der Schlachtschweine. Diss. Vet.-Med. Bern. (Sonder-Abdruck aus dem Archiv f. wissensch. u. prakt. Tierheilkunde. Band 35. 1909.) *Kopftitel:* Aus dem bakteriologischen Laboratorium des städtischen Schlachthofes zu Berlin.... 21 S. 8. Berlin, L. Schumacher, 1909. V Bern

Lehrerkalender. Schweizerischer L'-K' für das Schuljahr 1910/1911. ⟨1. Januar 1910 bis 1. Mai 1911.⟩ Hrg. vom Schweizerischen Lehrerverein. Redaktion: Carl Führer, Lehrer, St. Gallen. Jahrg. 15. [Mit 1 Vignette, 1 Porträt und 1 Karte.] V + 288 S. 8. Bern, Büchler & Co. [geb. Lwd. fr. 1.50, Leder 2.—] P

Lemaître, Aug[uste]. La vie mentale de l'adolescent et ses anomalies. Avec 30 figures dans le texte. IV + 240 p. 8. Saint-Blaise, Foyer Solidariste, 1910. (fr. 3.—) N 7897

Collection d'actualités pédagogiques.

Lenze, Paul. Ein Beitrag zur Form und Formveränderung der Erythrocyten und ihr Verhältnis zu den Blutplättchen bei unsern Haustieren. Diss. Vet.-Med. Bern. 27 S. 8. Arnswalde, O. W. Wolff, (1909). V Bern

Lenzi, Armando. Saggio sul pensiero e sull' opera pedagogica di Giovanni Enrico Pestalozzi. XII + 152 p. 8. Milano, Palermo, Napoli, Remo Sandron, [1909]. (L. 2.—) N 7898

(Biblioteca «Sandron» di Scienze e Lettere. N. 45.)

Leuenberger, Gottfried. Ueber die Resultate der operativen Behandlung der Appendicitis ⟨à chaud, à froid⟩ während eines Jahres ⟨214 Fälle⟩ in der chirurgischen Klinik zu Basel. Diss. Med. Basel. IV + 59 S. 8. Baden, J. Jaeger, 1909. V Bas

Lexicon. Geographisches Lexikon der Schweiz.... Liefg. 275—284 = Band 6 ([Liefg.] 39—48): Weissstöckli... — ... Zürich. *je* IV S. + S. 609—768. gr.-8. Neuenburg, Gebr. Attinger, 1909. [*je* fr. —.75] U1

Leymann, [Hermann]. Die Bekämpfung der Bleigefahr in der Industrie. Ergebnisse des Preisausschreibens der Internationalen Vereinigung für gesetzlichen Arbeiterschutz. Im Auftrage des Int' Arbeitsamtes zu Basel hrg. von Dr. L'.... XVI + 257 S. 8. Jena, Gustav Fischer, 1908. [M. 5.—] N 7899

Liederhandschrift. Die grosse Heidelberger L'. In getreuem Textabdruck hrg. von Fridrich Pfaff. Mit Unterstützung des Grossh. Badischen Ministeriums der Justiz, des Kultus und Unterrichts. Teil 1: Textabdruck. Mit einem Titelbild in Farbendruck [Tafel]. II S. + VIII + 1444 Sp. 8. Heidelberg, Carl Winter, 1909. [cart. M. 23.—] U3

Lienert, Meinrad. Der Pfeiferkönig. Eine Zürchergeschichte. 259 S. 8. Aarau, H. R. Sauerländer & Co., 1909. [geb. fr. 4. 80] N 7901

Liess, Otto. Ein Beitrag zur Kenntnis der Wirkung der Formaethrolpräparate. Diss. Vet.-Med. Bern. *Kopftitel:* Aus dem bakteriologischen Laboratorium des städtischen Schlachthofes in Berlin.... 34 S. 8. Göttingen, Dieterich, 1909. V Bern

Lindenau, Oscar. Untersuchungen von Rinderaugen, insbesondere über die Ametropie dieser Sehorgane. Diss. Vet.-Med. Bern ... von Oskar L'.... ⟨Mit 2 farbigen Abbildungen auf 1 Tafel.⟩ Sonderabdruck aus «Monatshefte für praktische Tierheilkunde». Band 20. *Kopftitel:* Aus der Poliklinik für grosse Haustiere der Tierärztlichen Hochschule zu Berlin.... VI + 49 S. 8. Stuttgart, Union Deutsche Verlagsgesellschaft, 1909. V Bern

Linnenbrink, Arnold. Neuere Untersuchungen zur Frage des Vorkommens latenter Tuberkelbazillen in den Lymphdrüsen des Rindes und Schweines. Diss. Vet.-Med. Bern. *Kopftitel:* Aus dem pathologisch-anatomischen Institut der Tierärztlichen Hochschule zu Hannover.... 47 S. 8. Hildesheim, August Lax, 1909. V Bern

Livre. Le L' du Mariage. Chronique de Famille pour les époux.... [Illustré.] 58 p. 4. Neuchâtel ⟨Suisse⟩, Delachaux & Niestlé S. A., [1909]. [relié fr. 2.—] Nq 7902

Livret-Programme de l'Étudiant (**Umschlag:* Livret de l'Ét' [de l']Université de Lausanne. Publié sous la direction du Comité de patronage des Étudiants). [Illustré.] 8. Lausanne, Th. Sack-Reymond. [fr. 1.—] V Waa

[6e éd.,] Semestre d'été 1908. [Avec 1 portrait hors texte et 1 plan.] 128 p. + *Annonces.*

[7e éd.,] Sem' d'hiver 1908-1909. [Avec 1 portrait hors texte.] 136 p. + *Annonces.*

[8e éd.,] Sem' d'été 1909. 136 p. + *Annonces.*

[9e éd.,] Sem' d'hiver 1909-1910. [Avec 1 portrait hors texte.] 136 p. + *Annonces.*

Locher, Carl. Les jeux d'orgue et leurs timbres. Leurs combinaisons et les phénomènes acoustiques qu'ils présentent. Par Charles L'.... 2de éd. refondue et considérablement augmentée, avec un portrait [hors texte] et 12 figures dans le texte. Traduction de Jean Bovet, revue par l'auteur. VIII + 168 p. 8. Paris, Fischbacher, 1909. [relié fr. 4.—] N 7903

Lonsdale, M . Sœur Dora (Dorothée Wyndlow Pattison). Traduit librement de l'anglais. Éd. définitive. 221 p. 8. Lausanne, Payot & Cie, 1910 (**Umschlag:* 1909). (fr. 2.50, [relié 3.50]) N 7904

Lormier, S. de [Pseudon.] s. Mon, Mme Denise.

Lüssenhop, Carl. Zur Kenntnis der Tuberkulose des weiblichen Geschlechtsapparates des Schweines. Diss. Vet.-Med. Bern ... von K' L'.... Mit zwei Tafeln. (*Kopftitel:* Aus dem veterinärpathologischen Institut der Universität Giessen.) 64 S. 8. Lübbecke, Fr. Werneburg, 1909. V Bern

Lüthi, J[ohann]. Handbuch für Feuerwehren. Mit Berücksichtigung bernischer Verhältnisse, im Auftrage des Feuerwehrvereins des Kt. Bern bearb. von J. L'.... [Mit Figuren und 1 Tafel.] 122 S. 8. Langenthal, Buch- und Akzidenzdr. Merkur A.-G., 1909. [cart. fr. 1.—] N 7905

Zu beziehen beim städtischen Feuerwehrbureau. Zeughausgasse 4, Bern.

Lüthy, Ferdinand. Das Briefgeheimnis und dessen strafrechtlicher Schutz. Historisch-dogmatische Darstellung, mit besonderer Berücksichtigung der schweizerischen Verhältnisse. Diss. Jur. Bern. VIII + 166 S. 8. Zürich-Selnau, Gebr. Leemann & Co., 1908. N 7906—V Bern

Lüthy, Paul. Die gesetzlichen und vertraglichen Zinse des Schweiz. O. R. mit ihren Einschränkungen durch das kantonale Recht. Diss. Jur. Bern. VI + 63 S. 8. Bern, H. v. Kamp-Berger, 1909. N 7150[26]—V Bern

Lundehn, Gertrud. El Principe de la Tinta. Cuento infantil, por G' L'. Traduccion de Casiano Costal, Madrid. IV + 15 p. 8. Zürich, Vende se: J. Scherrer (Typ. Jean Frey, [1909]). fr. —.40 N 6950[16]

Lunge, Georg. Handbuch der Soda-Industrie und ihrer Nebenzweige. Von Dr. G' L'.... 3. umgearbeitete Aufl. Band 2: Sulfat, Salzsäure, Leblanc-Verfahren, Kaustische Soda. Mit 326 Abbildungen im Text und auf 9 Tafeln. XVIII + 868 S. 8. Braunschweig, Friedrich Vieweg & Sohn, 1909. [M. 34. —, geb. 36.60] U3

〈Zugleich als Liefg. 16 von Bolley-Englers Handbuch der chemischen Technologie. Neue Folge.〉

Lyonnet, Henry. Histoire du Théâtre: Dictionnaire des Comédiens Français.... Fascicule No 60: Laumont à Lécors. IV p. + [Vol. 2,] p. 305—320. gr.-8. Paris, Libr. de l'Art du Théâtre (impr. Ad. Soldini, Genève),[1909]. fr. —.75 U1

Maerky-Richard, S[uzanne]. Vie et aventures de Robinson Crusoé. Racontées à la Jeunesse par S' M'-R'. [Avec des illustrations et 4 planches.] 239 p. 8. Genève, J. H. Jeheber; Paris, Fischbacher, [1909]. [relié fr. 3. 50] N 7907

Maggini, Carlo. Discorso pronunciato al Banchetto della Festa Annuale della Società di Studenti Liberali l'«Helvetia Ticinese», celebrata il 30 Dicembre 1900 a Chiasso. 16 p. 8. Lugano, F. Veladini & C., 1901. V Tess

(Magnin, Henri-L[ouis].) Arbitraire et Parti-Pris. (Extraits du Rapport du Directeur des Écoles Enfantines, Primaires et Ménagères [du Canton de Neuchâtel, publiés par] Frédéric Baur-Borel.) II + 19 p. 8. Neuchâtel, H. Messeiller, 1907. [fr. —.15] N 7450[22]

Magnin, Henri-L[ouis]. Tante Josette. Illustré de six dessins hors texte de E[rnest] Beyeler. IV + 318 p. 8. Neuchâtel, Delachaux & Niestlé S. A., 1910. [fr. 3. 50, relié 5. —] N 7908

Mahner, Paul. Vergleichende psycho-physiologische Versuche über die Unterscheidungsfähigkeit im Gebiete des inneren und äusseren Tastsinnes, des Geschmacks- und Geruchssinnes an taubstummen, blinden, normalsinnigen, schwachsinnigen und taubstumm-blinden Kindern. Diss. Phil. Bern. [Mit Figuren.] 60 S. 8. Leipzig, Otto Wigand, 1909. V Bern

Mamlok, Leontine. Beiträge zur Normalagglutination. Diss. Med. Bern. 23 S. 8. München, R. Oldenbourg, 1908. V Bern

Mamroth-Brokman, Melanie. Das Dictionnaire universel de Commerce der Gebrüder Savary als Spiegelbild des Übergangs der ökonomischen Theorien vom Merkantilismus zum physiokratischen System. Diss. Phil. Bern. II + 97 S. 8. Wittenberg, Herrosé & Ziemsen, [1909]. V Bern

Manzoni, Romeo. Da Lugano a Pompei con Ruggiero Bonghi. [Con 1 ritratto fuori testo.] VIII + 421 p. 8. Milano, G. Oberosler, 1910. (L. 4. —) N 7909

Marcillac, F[rançois]. Histoire (**Umschlag:* Manuel d'histoire) de la littérature française depuis son origine jusqu'à nos jours, à l'usage des collèges et des établissements d'éducation. 17e éd. VI + 272 p. 8. Genève, Georg & Co, 1908. [relié fr. 2. 50] N 7910

Marcus, Hugo. Über die v. Pirquet'sche Kutan-Reaktion auf Tuberkulose beim Rind. Diss. Vet.-Med. Bern. *Kopftitel:* Aus dem patholog. Institut des städt. Krankenhauses zu Wiesbaden.... 47 S. 8. Wiesbaden, Isselbächer & Zingel Nachf., 1909. V Bern

Margolin, Frieda. Die Theorie des Romans in der Frühromantik. Diss. Phil. Bern. IV + 27 S. 8. Stuttgart, Union Deutsche Verlagsgesellschaft, 1909. V Bern

(Diese Arbeit bildet nur ein Kapitel einer grösseren Arbeit « Die Th' des R' in der Frühromantik ».)

Marietta. [Eine Kindergeschichte.] Basel s. O[ser], E[mma].

Martensen, Max. Ein Fall von heterogener Doppelbildung bei einem Hunde. Diss. Phil. Bern. [Mit 4 Tafeln.] IV + 34 S. + *Tafeln* S. 35—38. 8. Borna-Leipzig, Robert Noske, 1909. V Bern

Marti-Maerky, [Paul, et Marti-Maerky, Mathilde]. L'Ami des Petits. Texte par S. M'-M'. [Illustré.] [16 p.] 8. Genève, J. H. Jeheber, [1909]. [fr. —. 25] N 6950[17]

Martin, Alfred. Observations sur les pouvoirs attribués au juge par le Code civil suisse. (Mémoire publié à l'occasion du Jubilé de l'Université de Genève, 1559—1909.) 49 p. 8. Genève, Georg & Cie, 1909. [fr. 2. —] N 7911

Martino Giardina, Frédéric Di. Sur l'emploi du mot Révolution dans la Science politique. Thèse Dr. et Lett. Lausanne. 78 p. 8. Genève, Impr. Froreisen, 1908. V Waa

Massé, Arthur. L'Ami des Enfants. 4e—7e Série. 8. Genève, J. H. Jeheber. [à fr. —. 15] R

4e série d'histoires illustrées pour les enfants: La Bonne Grand'mère. 16 p. [1906.]
5e Série d'hist' ill' pour les e': Le petit Papa et la petite Maman. 16 p. [1907.]
6e série d'hist' ill' pour les e'. 16 p. [1908.]
7e Série d'Hist' ill' pour les e': Le petit Calabrais. 15 p. [1909.]
Publications Illustrées Massé. 46e—49e Année.

Materialien zur Besprechung des Lehrerbesoldungsgesetzes. Bern 1909 s. [Trösch, Ernst].

Matthias, Albert. Là-Haut! Pièce alpestre en quatre actes, avec musique (inédite de L[enio] Piantoni). Représentée pour la première fois à Genève ... en novembre 1909. 83 p. 8. Genève, Libr. Théâtrale (Bovard & Filiberti), (1909). [fr. 1. 50] N 6950[18]

Matton, Curt. Beitrag zur Chemie der Stilbencarbonsäuren. Diss. Phil. [II.] Univ. Zürich von K' M'.... VIII + 61 S. 8. Zürich, J. J. Meier, 1909. V Zür

Mayer, Joh[ann] Georg. Geschichte des Bistums Chur. Band 1. (9 Lieferungen.) [Mit Illustrationen, 13 Tafeln und 2 Karten.] XII + 567 S. 8. Stans, Hans von Matt & Co., 1907(—1909). [pro Liefg. fr. 1. 25; Einbanddecke fr. 1. 50] U1

(Liefg. 1 *u.* 2, 1907; Liefg. 3—6, 1908; Liefg. 7—9, 1909.)

Mdivani, Basile. Étude sur divers dosages volumétriques de l'acide vanadique, suivie de quelques recherches sur le dosage de l'acide chromique et sur la réduction de l'acide vanadique. Thèse Sc. Genève. *Kopftitel:* Laboratoire de Chimie analytique de l'Université de Genève.... 79 p. 8. Genève, Impr. Centrale, 1908. V Genf

Megerle, Ulrich = Abraham a Sancta Clara [Ordensname].

Mehlhose, Reinhold. Über das Vorkommen von Bakterien in den Echinokokken und Cysticerken, und ihre Bedeutung für das Absterben dieser Zooparasiten. Diss. Vet.-Med. Bern. [Mit 1 Figur und 1 Tafel.] (Sonderabdruck aus dem Centralblatt für Bakt[eriologie] etc. Abt. I. Originale. Bd. 51.) *Kopftitel:* Aus dem bakteriologischen Institut des städtischen Schlachthofes zu Berlin.... IV + 33 S. 8. Jena, Gustav Fischer, 1909. V Bern

Meili, F[riedrich]. Die moderne Fortbildung des Internationalen Privatrechts. VIII + 35 S. 8. Zürich, Orell Füssli, 1909. [fr. 1. 20] N 7150[27]

Melamed, Samuel Max. Theorie, Ursprung und Geschichte der Friedensidee. 8. Stuttgart ... 1909.

Ausg. A, Teil-Ausg.: Diss. Phil. Bern. IV + 96 S. + S. 251—259. St', Hoffmannsche Buchdr. V Bern

Ausg. B: Kulturphilosophische Wanderungen von Dr. S' Max M'. Preisgekrönt vom Internationalen Friedensbureau in Bern. XII + 262 S. St', Verlag Ferdinand Enke. [M. 8. —] N 7912

Melchiori, A[ngelo]. Fiori semplici. Versi. II + 94 p. 8. Locarno, Alb. Pedrazzini, 1908. [fr. 1. —] N 7913

Meltzer, Ch[arles], et Payot, V[ictor]. Guide autour du Mont-Blanc. Nouvelle éd. Avec 24 (**Umschlag:* 56) illustrations dans le texte. 196 p. 8. Genève, Atar, [1909]. [relié fr. 2. 50] N 7914

Mémoires de la Société fribourgeoise des Sciences naturelles = Mitteilungen der naturforschenden Gesellschaft in Freiburg ⟨Schweiz⟩. Géologie et Géographie. Vol. 6 = Band 6. 8. Fribourg ⟨Suisse⟩, Fragnière Frères, 1909. (fr. 5. —) R

s. Fleury, Ernest.

Memoria. In M' di Emilia Bossi-Contestabile. [Con 1 ritratto fuori testo.] 183 p. 8. (Lugano, Cooperativa Tipografica Sociale, 1906.) N 7915

Merle-Bianquis, [Mme] Marie. Au chevet des malades. Notions élémentaires de morale professionnelle à l'usage des garde-malades, des infirmières, des diaconesses, des sœurs de charité et des mères de famille. [Par] M' M' B'. IV + 139 p. 8. Saint-Blaise et Roubaix, Foyer Solidariste, 1910. (fr. 2. —) N 7916

Mermin, J.-M. Le Drame du Nivernais. Ouvrage pour la Jeunesse. Édition illustrée [15 planches et couverture ill']. IV + 303 p. 8. Genève, Atar, [1909]. (fr. 3. 50) N 7917

Merz, Walther. Die Burgen des Sisgaus. Im Auftrage der Historischen und Antiquarischen Gesellschaft in Basel und in Verbindung mit mehreren Mitarbeitern hrg. von W' M'. Band 1. (4 Lieferungen.) [Mit Illustrationen, 43 Tafeln und 13 Stammtafeln.] XII + 320 S. 4. Arau, H. R. Sauerländer & Co., 1909. (per Liefg. fr. 6. —, Luxusausgabe 10. —) U1

Messager. Le véritable M' boiteux de Neuchâtel pour l'an de grâce 1910. [Avec des illustrations et 4 planches.] 88 [+ 36] p. 4. Neuchâtel, Delachaux & Niestlé. fr. —. 30 P

Metzger, Adolph. Über Notschlachtungen und Bakterien im Fleische notgeschlachteter Tiere. Diss. Vet.-Med. Bern. *Kopftitel:* Aus dem Institut für Hygiene und Bakteriologie der Universität Strassburg i. E. .... 72 S. 8. Strassburg i. E., Elsass-Lothr. Druckerei, Abtl. Müh & Cie., 1909. V Bern

Meumann, Gottlieb August. Observations sur le Système du droit privé, par G' Auguste M'.... (Mémoire publié à l'occasion du Jubilé de l'Université de Genève, 1559—1909.) 113 p. 8. Genève, Georg & Cie, 1909. [fr. 4. —] N 7918

Mey, Bernhard. Das Pittylen, seine Wirkung und Anwendung in der Tierheilkunde. Diss. Vet.-Med. Bern. *Kopftitel:* Aus dem pharmakol. Institut der Königl. Tierärztl. Hochschule zu Berlin.... 44 S. 8. Berlin, Max Günther, 1908. [im Buchh. M. —. 60] V Bern

(Meyer, Ernst.) Das Gordon Bennett-Wettfliegen ... 1. bis 3. Oktober 1909. [Mit Beilagen.] Erweiterter Separatabdruck aus der Zürcher Wochen-Chronik, [Band 11, No. 41]. Mit 25 Illustationen und 1 Karte. 8. Zürich, Orell Füssli, (1909). [fr. 1. —] V

Das G' B'-W' in Zürich.... [1. Aufl.] 83 S.

Das G' B'-W', die Konferenz des internationalen Luftschifferverbandes und die damit verbundenen int' Wettfliegen zu Zürich.... 2. erweiterte und nach Angaben vom Organisations-Komitee des Schweizer. Aeroklubs berichtigte Aufl. 91 S.

Meyer-Altwegg, H[einrich]. Zur Frage der körperlichen Erziehung in der Primarschule. ⟨Vortrag, gehalten am 21. Juni im Turnlehrer-Verein Basel.⟩ Separatabdruck aus den Basler Nachrichten, der Nummern 180—184, vom 4.—8. Juli 1905. 23 S. 8. ([Basel,] Basler Berichthaus.) N 7100[8]

Meyer-Lübke, W[ilhelm]. Einführung in das Studium der Romanischen Sprachwissenschaft. 8. Heidelberg, Carl Winter.

[1. Aufl.] X + 224 S. 1901. (M. 5. —, geb. 6. —) N 7919

2. neubearbeitete Aufl. XVI + 277 S. 1909. (M. 5. 60, geb. 6. 40) N 7920

Sammlung Romanischer Elementarbücher (**2. Aufl.:* Elementar- und Handbücher). ... Hrg. von W. (**1. Aufl.:* Dr. W.) M'-L'.... I. Reihe: Grammatiken. (Band) 1....

Der Titel in Bulletin 1901, S. 130 ist zu tilgen!

Mézel, Jean [Pseudon.] s. Bonifas, Charles.

(Michelis, G[iuseppe] De.) La Colonia Italiana di Ginevra. Inaugurandosi il Sempione, ai Connazionali Ospiti, Omaggio-Ricordo degli Italiani in Ginevra. 29 Maggio 1906. 31 p. 8. [Ginevra, L. Reggiani, 1906.] V Genf

Michelsohn-Rabinowitsch, Frau C[ornelia]. Beitrag zur Kenntniss des Hydrophthalmus congenitus. ⟨H' und Elephantiasis mollis der Lider.⟩ Sonderdruck aus: Archiv für Augenheilkunde.... Band 55. Heft 3. ⟨1906.⟩ Mit 14 Abbildungen auf den Tafeln A—E. *Kopftitel:* ⟨Aus der Berner Universitäts-Augenklinik...⟩. 29 S. 8. Wiesbaden, J. F. Bergmann, 1906. N 7250[25]

Ausg. B. — Ausg. A: Diss. Med. Bern *(s. Bulletin 1906, S. 332).*

Mikuschewitsch, M[oses]. Nierenchirurgie mit Ausnahme der Tuberkulose. Diss. Med. Basel. *Kopftitel:* Aus der Basler chirurgischen Universitäts-Klinik.... II + 83 S. 8. Basel, Brin & Cie., 1909. V Bas

Missaglia, Franco. Il valore terapeutico dei bagni e fanghi delle Terme d'Acquarossa ⟨Canton Ticino⟩. Comunicazione all' VIII Congresso Nazionale di Idrologia e Climatologia, Milano — Ottobre 1906. (Estratto degli Atti dell' VIII C' N' di Id' e Cl', ... Milano ... Ottobre 1906.) 15 p. 8. Perugia, Unione Tipografica Cooperativa, 1907. [fr. —. 30] N 6900[12]

Mitkovitch, Rista. Sur un cas de sclérose en plaques terminée par pachyméningite hémorragique. Thèse Méd. Genève: (No 238). *Kopftitel:* Clinique médicale de l'Université de Genève. 32 p. 8. Genève, Albert Kündig, 1909. V Genf

Möbius, P[aul] J[ulius]. Nietzsche. 3., mit der 2. übereinstimmende Ausgabe. Mit einem Titelbilde [Tafel, und 1 Porträt-Tafel]. XII + 194 S. 8. Leipzig, Johann Ambrosius Barth, 1909. [M. 3. —, geb. 4. 50] —

Ausgewählte Werke. Von P. J. M'. Band 5.... (Neue Ausgabe [= 2. Ausgabe].) Leipzig ... 1904: N 3083

Mönnig, Gustav. Zur Histologie der Cardiadrüsen von Sus scrofa. Diss. Vet.-Med. Univ. Zürich. Mit 7 Abbildungen [auf 3 Tafeln]. *Kopftitel:* Aus dem physiologischen und histologischen Institut der Kgl. Tierärztlichen Hochschule zu Dresden.... 67 S. 8. Dresden, Otto Franke, 1909. V Zür

Mogendorff, Michael. Die Milchuntersuchungen vom tierärztlichen Standpunkte aus betrachtet. Diss. Vet.-Med. Bern ... von S J Michael M'.... II + 88 S. 8. Schoonhoven, S. & W.N. van Nooten. 1909. V Bern

Molin, Aloys de. Le Mariage de Germaine. IV + 219 p. 8. Lausanne, F. Rouge & Cie, 1910. [fr. 2. 50, relié 3. 75] N 7921

Mon, Mme D[enise]. Adieu, Bonheur! [Par] Boileau-Desfontaines ⟨Mme D. Mon⟩. IV + 310 p. 8. Neuchâtel, James Guinchard, impr.-éditeur, Libr. A.-G. Berthoud, 1909. (fr. 3. —) N 7922

[Mon, Mme Denise.] Fiancés sans se connaître. [Roman. Par] S. de Lormier. IV + 319 p. 8. Neuchâtel, Sandoz, Guinchard & Cie, imprimeurs-éditeurs, Libr. A.-G. Berthoud, 1908. (fr. 3. —) N 7923

[Mon, Mme Denise.] Les Neuf Filles du Capitaine. [Par] Marcel Fleury. IV + 315 p. 8. Neuchâtel, Sandoz, Guinchard & Cie, imprimeurs-éditeurs, Libr. A.-G. Berthoud, 1907. (fr. 3. —) N 6281

Der Titel in Bulletin 1907, S. 410 ist zu tilgen!

Monnard, Ed[ouard]. Sermon militaire prononcé à Cornaux, le 10 Octobre 1909, à l'occasion du Cours de répétition du 34e régiment d'infanterie. 13 p. 8. Neuchâtel, Delachaux & Niestlé S. A., 1909. [fr. —.15] N 7350[20]

Monnier, Philippe. Mon Village. [Couverture illustrée.] IV + 314 p. 8. Genève, A. Jullien, 1909 (**Umschlag:* 1910). (fr. 3. 50, [relié 5. 50]) N 7924

Monod, Ernest. Paraphrase de trois livres du Nouveau Testament conformément aux conclusions des Commentaires de Frédéric Godet. Première épître de Saint Paul aux Corinthiens — Évangile selon Saint Jean — Év' selon Saint Luc. [5 Fascicules.] VIII + 435 p. gr.-8. Paris, Neuchâtel, Attinger Frères, (1907[—1909]). [souscr. fr. 1. — le fasc.; le vol. *cpl.* en libr. 7. 50] Nq 7925

Montres. Les M' de Tir au point de vue historique, décoratif, etc. Avec 73 figures dans le texte [et couverture illustrée]. Publié par le Journal suisse d'horlogerie. 52 p. 8. Genève, Administration du Journal s' d'horl', 1908. [fr. 1. 50] N 7926

Mordvinkine, N[icolas]. De l'application du Goudron de Houille dans les affections cutanées. Thèse Méd. Lausanne. II + 41 p. 8. Lausanne, Imprimeries Réunies ⟨S. A.⟩, 1909. V Waa

Mornet, Daniel. Les admirateurs inconnus de la «Nouvelle Héloïse» (de Rousseau). (Extrait de la Revue du Mois, no 41, 10 mai 1909, t. 7... .) 24 p. 8. Paris, Éditions de la Revue du Mois, 1909. N 6950[19]

Morsier, A(uguste) de. Appel aux chrétiens, par A. de M'..., suivi des déclarations de E(lie) Gounelle & W(ilfred) Monod, Pasteurs. Extrait de la Revue Le Christianisme social, Octobre 1909. 32 p. 8. Genève, Kündig, 1909. [fr. —. 50] N 7350[21]

Morsier, A[uguste] de. Les Maisons de tolérance devant le Grand Conseil de Genève. Notes et Documents. 104 p. 8. Genève, Georg & Co, (1909). fr. 1. — N 7927

Moussard, A[lphonse], & Schuehmacher, A[lphonse]. Guide du voyageur dans les pays de langue allemande. Voyages et chemins de fer — La vie matérielle — Le temps, l'argent, les poids et les mesures — La poste. Les relations internationales — Le commerce et l'industrie — L'organisation politique et les partis — La presse — L'instruction publique — Les sports, les jeux et les spectacles. [Avec des figures et 2 cartes.] IV + 228 p. 8. Paris, Vuibert & Nony, 1909. [fr. 2. 50] N 7928

Movtchanovski, Zina. Essai sur le casier judiciaire. Thèse Dr. Genève. 168 p. 8. Genève, J. Studer, 1909. N 7929 — V Genf

Muff, P. Cölestin. Katechesen für die vier obern Klassen der Primarschule. Im engsten Anschluss an den Churer ⟨Rottenburger⟩ Katechismus ausgearbeitet und gehalten von P. C' M'.... Band 1: Katechesen über den Glauben. 293 S. 8. Einsiedeln..., Benziger & Co. A. G., 1910. [geb. fr. 3. 50] U3

Mugler, Wilhelm. Ueber Leberzirrhose der Pferde. Histologische Untersuchungen. Diss. Vet.-Med. Bern. Mit 1 Tafel. (Sonder-Abdruck aus dem Archiv f. wissensch. u. prakt. Tierheilkunde. Band 35. 1909.) *Kopftitel:* Aus dem Pathologischen Institut der Universität München. 25 S. 8. Berlin, L. Schumacher, 1909. V Bern

Muheim, G[ustav]. Die Tagsatzungs-Gesandten von Uri. Abteilung 2: 1517—1600. II + 199 S. kl.-4. Altdorf, Gisler, 1909. [fr. 3. —] P

16. Histor. Neujahrsblatt hrg. vom Verein für Geschichte und Altertümer von Uri. Hrg. auf das Jahr 1910.

Mulert, S G. Scheffels Ekkehard als historischer Roman. Ästhetisch-kritische Studie. VIII + 112 S. 8. Münster i. Westf., Heinrich Schöningh, 1909. [M. 2. —] N 7930

Muralt, Lily von. Hannas Ferien. Eine Erzählung für Mädchen im Alter von acht bis zwölf Jahren. 2. Aufl. [Umschlag illustriert.] 107 S. 8. Zürich, Orell Füssli, 1910. [geb. fr. 2. —] N 7931

Mutzner, Paul. Beiträge zur Rechtsgeschichte Graubündens im Mittelalter. 8. N 7932

In: Zeitschrift für Schweizerisches Recht.... Neue Folge Band 27. Heft 1. Basel, Helbing & Lichtenhahn, 1908. S. 48—128.

Naef, Adolf. Die Organogenese des Cölomsystems und der zentralen Blutgefässe von Loligo. Diss. Phil. [II.] Univ. Zürich. Mit 3 Tafeln und 14 Figuren im Text. (Abdruck aus der Jenaischen Zeitschrift für Naturwissenschaft, Bd. 45. N. F. 38. Heft 1. 1909.) II + 46 S. 8. Jena, Gustav Fischer, 1909. V Zür

Napoleon I. Briefe Napoleons des Ersten in drei Bänden. Auswahl aus der gesamten Korrespondenz des Kaisers, hrg. von F(riedrich) M[ax] Kircheisen (Genève). Band 1 *u.* 2. 8. Stuttgart, Robert Lutz. [*je* M. 5. 50, geb. 7. —] U1

Band 1: (1784—1801.) XXIV + 281 S. 1909.
Band 2: (1801—1808.) VIII + 284 S. 1910.

Natali, Giulio. Giosuè Carducci e la coscienza laica della terza Italia. Estratto da «Pagine Libere», Rivista quindicinale di Politica, Scienza ed Arte, N. 10—1° Maggio 1907 — Lugano. 16 p. 8. Lugano, Egisto Cagnoni & Co. [fr. —. 50] N 7450[23]

Naunheim, Anton. Das «Morbicid technisch» als Desinfections- und Desodorisationsmittel in der Tierheilkunde. Diss. Vet.-Med. Bern. 39 S. 8. Hermeskeil, Lohmer-Philippi, 1909. V Bern

Néant, Jacques [Autorname] = Favez, Aimé.

Néant, Jacques. Leur Destin. Roman. 311 p. 8. Vevey, Impr. Ed. Recordon (**Umschlag:* Chesalles sur Oron, A. Favez, éditeur), 1908. (fr. 3.50) N 7933

Neher, Arnold. Dialektszenen aus dem Nachlass von A' N'. Zeichnungen von Philipp Hössli. IV + 108 S. 8. Schaffhausen, Paul Schoch, 1909. [geb. fr. 2.50] N 7934

(N[essi], A[ngelo].) Valle Onsernone. [Monografia illustrata.] Fotografie Fratelli Büchi, Locarno — Incisioni Alfieri & Lacroix, Milano. Pubblicata per cura della Società «Pro Onsernone». 75 p. 8. (Lugano, S. A. ... Veladini & C., [1908].) (fr. 1.—) N 7935

Neujahrsblätter. Brugger N'-B' für Jung und Alt. Jahrg. 21. Hrg. im Auftrage der Lehrerkonferenz und mit Unterstützung der Kultur-Gesellschaft des Bezirks Brugg. 1910. [Mit Illustrationen und 1 Porträt-Tafel.] IV + 48 S. 8. Brugg, «Effingerhof A.-G.» (fr. —.40) P

Neujahrsblatt. 88. N' hrg. von der Gesellschaft des Guten und Gemeinnützigen. 1910. 4. Basel, Komm. Helbing & Lichtenhahn. [fr. 1.—] Pq

s. Bernoulli, August.

Neujahrsblatt. 16. Histor. N' hrg. vom Verein für Geschichte und Altertümer von Uri. Hrg. auf das Jahr 1910 (**Umschlag:* 16. Historisches N' hrg. auf's Jahr 1910. Veröffentlicht vom V' für G' und A' von Uri). kl.-4. Altdorf, Gisler, 1909. [fr. 3.—] P

s. Muheim, G[ustav].

(Noël. Voici N', ô douce Nuit! Nº 1—4.) [Couverture illustrée.] *à* II + 16 p. 8. Genève, J. H. Jeheber, [1909]. [*à* fr. —.15] R

(Nº 1:) Pierre le joueur d'orgue. (Un) Récit de Noël. Traduit de l'allemand par Mme S[uzanne] Maerky-Richard.

(Nº 2:) Une heureuse trouvaille. (Un) Récit de Noël. Traduit de l'allemand par Mme S. M'-R'.

(Nº 3: Noël! ô jour de grande Joie! Un Récit de Noël. Traduit de l'allemand par Mme S. M'-R'. Genève, J. H. Jeheber.)

(Nº 4:) Un cadeau de Noël. (Un récit de N'.) Traduit de l'allemand par Mme S. M'-R'.

Noël Suisse (1909). [12e Année. Avec des illustrations et 3 planches.] IV + 64 p. + *Annonces.* 4. Genève, Atar, S.-A. [souscr. fr 1.50, en libr. 2.—] Rq

Nomenclature officielle des stations radiotélégraphiques, publiée par le Bureau international de l'Union télégraphique. Août 1909. [1re éd.] IV + XVI + 83 p. 4. Berne, Bureau int' de l'Union tél', 1909. [fr. —.80] Oq

Nourisson, B[enoît]. L'Affaire Dreyfus. Criminelle machination politique, religieuse, sociale et administrative. IV + 207 p. 8. Lausanne, Fritz Ruedi, 1909. (fr. 3.—) N 7936

([Exemplaire] Nº 17.)

O'Donnalt [Pseudon.] s. Houriet-Wuille, Mme Julie.

Oechsli, Wilhelm. Quellenbuch zur Schweizergeschichte. Kleine Ausgabe in einem Bande für Seminarien und andere Mittelschulen. Bearbeitet von W' O'. VI + 637 S. 8. Zürich, Schulthess & Co., 1910. [geb. fr. 10.—] N 7937

Oehler, Theodor. Wird des Menschen Sohn, wann er kommt, den Glauben finden? Eine Advents-Predigt, gehalten am 6. Dezember 1908 ... in Basel. 13 S. 8. Basel, Basler Missionsbuchh., 1908. [fr. —.20] N 7350[23]

(Beilage zum «Schweiz. Jünglings-Boten» Nr. 1, 1. Januar 1909.)

Olbrich, Stephan. Vermehrung und Schnitt der Ziergehölze, mit Beiträgen über die Unterschiede und Erkennungsmerkmale von Zierbäumen und Sträuchern im Winter und über die herbstliche Laubfärbung der Ziergehölze. Mit 133 in den Text gedruckten Abbildungen. 2. vermehrte Aufl. VIII + 241 S. 8. Stuttgart, Eugen Ulmer, 1910. [geb. M. 4.—] N 7938

Olivieri, Vittorio R. di. La Questione armena e il Dovere dell' Italia. Publié par l'Union des Étudiants Arméniens de l'Europe. [Copertina con 1 vignetta.] 88 p. 8. Ginevra, [J. Studer,] 1906. (fr. —.60) N 7939

Ompteda, Georg von. Excelsior! Ein Bergsteigerleben von G' Freiherrn von O'. (Zeichnung zum Umschlag und Einband von Hans Beatus Wieland.) [Mit 1 Vignette.] VIII + 440 S. 8. Berlin, Egon Fleischel & Co., 1909. [M. 6.—, geb. 7.50 u. 12.—] N 7940

2. *bis* 6. Aufl. 1909. —

Onsernone. Valle O'. (Lugano) s. (N[essi], A[ngelo]).

O[ser], E[mma]. Marietta. [Eine Kindergeschichte.] 38 S. 8. Basel, C. F. Lendorff, [1909]. [fr. —.90] N 6950[20]

Ostini, Fritz v[on]. (Arnold) Böcklin. Mit 4 bunten Einschaltbildern, 102 Abbildungen im Text und 2 Faksimiles. 5. Aufl. IV + 123 S. gr.-8. Bielefeld und Leipzig, Velhagen & Klasing, 1909. [geb. M. 4.—, Geschenkausgabe 5.—] Nq 7941

Künstler-Monographien.... hrg. von H[ermann] Knackfuss. [Band] 70....

Pastor, Ludwig von. Geschichte der Päpste seit dem Ausgang des Mittelalters. Mit Benutzung des päpstlichen Geheim-Archives und vieler anderer Archive bearb. von L' von P'.... Band 5.... — *A. u. d. T.:* Geschichte Papst Pauls III. ⟨1534—1549.⟩ Von L' von P'. 1. bis 4. Aufl. XLIV + 891 S. 8. Freiburg im Breisgau, Herder, 1909. [M. 12.50, geb. 14.50] Lesesaal

Paule Ghita a Lugano. Lugano 1908 s. [Alberti, Giacomo].

Pautex, B(enjamin). Recueil de mots français, par ordre de matières, accompagné d'une notice orthographique, par B. P'.... Ouvrage adopté par l'Université de France. 52e éd., entièrement revue, corrigée et augmentée par Ch[arles] Bally.... VIII + 127 p. 8. Genève, chez les principaux libraires et chez l'éditeur, Mme Pautex-Ruffini, 1909. [relié] fr. 1.25 N 7942

Penn-Lewis, (Mme) J(essie). La Croix du Calvaire et son double Message. Traduit par (Mlle) C[lara] Meylan. 169 p. 8. Neuchâtel, Delachaux & Niestlé S. A., 1909. [fr. 1. 25] N 7943

Pérez-Galdos, B[enito]. Marianela. Roman traduit de l'espagnol Par M[arguerite] Gascard. II + 237 p. 8. Genève, Atar, [1907]. [fr. 3. 50] N 7944

Perrin, Ch(arles)-L(ouis). Genève au XVIIIme siècle. Une période mouvementée de l'histoire de G'. Suivi d'une Notice sur les hôtelleries et auberges de la ville de G'. Avec préface de Philippe Monnier [et] Trente vues autotypiques. VIII + 148 p. 8. Genève, Georg & Co, 1909. [fr. 4.—, relié 5. 50] N 8046

Petavel, J[ohn] W[illiam]. Christianity and Progress. [With 2 figures.] viii + 124 p. 8. London, Swan Sonnenschein & Co., Ltd., 1905. (£ —/—/6) N 7945

Petavel, J[ohn] W[illiam]. Administrative Efficiency, and what it might give us. Reduced Military Expenditure with Increased Army Reserves, and the Solution of the Problems of the Unemployed, of Rehousing, and of Technical Education. [With 3 Figures.] The substance and reprints of articles and letters in The Times, Engineering, The Engineer, Army and Navy Gazette, Broad Views, The British Sanitarian, and other papers and periodicals, British and Indian. IV + 58 p. 8. London, Swan Sonnenschein & Co., Lim., 1906. (£ —/1/—) N 7946

Petavel, J[ohn]-W[illiam]. Rien ne vous serait impossible. Le christianisme et l'économie sociale. XVI + 161 p. 8. Saint-Blaise, Foyer Solidariste, [1909]. (fr. 2. —) N 7947

Pfister, Oscar. Religionspädagogisches Neuland. Eine Untersuchung über das Erlebnis- und Arbeitsprinzip im Religionsunterricht. Von Dr. Oskar Pf'.... 38 S. 8. Zürich, Schulthess & Co., 1909. [fr. —. 50] N 7100[9]

Pflüger, P[aul]. Einführung in die soziale Frage. 200 S. 8. Zürich, Buchh. des Schweiz. Grütlivereins, 1910. [fr. 2.50, geb. 3.—] N 7948

Pflüger, Paul. Unentgeltliche Geburtshülfe und Wöchnerinnenpflege. 12 S. 8. Zürich, Komm. der Grütlibuchh., 1908. [fr.—. 20] N 7250[26]

Piccard, Marguerite. Les Histoires de Maman. [Couverture illustrée.] 103 p. 8. Genève, Atar, (1909). [fr. 3. —] N 7949

Pilger. Der P' aus Schaffhausen. Jahrg. 63, 1910. [Illustriert.] IV + 120 S. 4. Schaffhausen, Karl Bachmann. [fr. —. 40] P

Plan, Danielle. Un Genevois d'autrefois: Henri-Albert Gosse ⟨1753—1816⟩. D'après des lettres et des documents inédits, avec (Pièces annexes, [1 tableau généalogique,]) 14 facsimilés et 7 planches hors texte. (Extrait du Bulletin de l'Institut national genevois, tome 39.) VI + 522 + *Annexes* CXII p. 8. Paris, Fischbacher; Genève, Kundig, 1909. [fr. 8. —] N 7951

Plüss-Stähelin, Frau [Frieda]. 1. Wieder gefunden. Einfaches Weihnachtsspiel für Kinder; 2. Wenn's Weihnacht ist! Weihnachtsmärchen. II + 14 S. 8. Aarau, H. R. Sauerländer & Co., 1909. [fr. —. 50] N 6950[21]

Plüss, Theodor. Das Gleichnis in erzählender Dichtung. Ein Problem für Philologen und Schulmänner. Aus der Festschrift zur 49. Versammlung Deutscher Philologen und Schulmänner. Basel 1907. II S. + S. 40—64. 8. [Basel, Buchdr. Emil Birkhäuser; Leipzig, Verlag Carl Beck, 1907.] [M. 1. 20] N 6950[22]

Pometta, Angiolo. Il processo e la condanna di Galileo Galilei secondo la Storia. Saggio storico critico. ([Estratto da:] La Patria, N. 48 e 49 del 1908.) 34 p. 8. Lugano, Giovanni Grassi, 1909. [fr. —. 50] N 7450[24]

(Pometta, Eligio, [e] Jäggli, Mario.) Guida di Bellinzona, ([per] E' Pometta [e] M' Jäeggli.) [Con illustrazioni, 1 carta ed 1 pianta.] II + IV + 80 p. 8. Bellinzona, S. A. ... Tipo-Litogr. già Colombi, 1909. [fr. —. 60] N 7952

Pons, Amilda A[lma]. Jean-Jacques Rousseau et le Théâtre. XVI + 255 p. 8. Genève, A. Jullien, 1909. [fr. 3. 50] N 7953

Prunas, Paolo. L'Antologia di Gian Pietro Vieusseux. Storia di una rivista italiana. [Con 2 ritratti fuori testo.] XVI + 456 p. 8. Roma-Milano, Albrighi, Segati & C., 1906. (L. 4.—) N 7954

Biblioteca Storica del Risorgimento italiano.... ⟨Serie IV — N. 11.⟩

Publicationen. Publik' der Sternwarte des eidg. Polytechnikums zu Zürich. Auf Kosten der «Wolf-Stiftung» der eidg. Sternwarte hrg. von A[lfred] Wolfer.... Band 3 ... *u.* 4.... 4. Zürich, Schulthess & Co. [*je* fr. 16.—] Pq

Band 3, mit 15 Tafeln. Beobachtungen der Sonnenoberfläche in den Jahren 1893—95 von A. W'. XVI + 121 S. 1902.
Band 4. Mit 14 Tafeln. VI + 81 S. 1909.

Publications Illustrées Massé. 46e—49e Année. 8. Genève, J. H. Jeheber, [1906—1909]. [*à* fr. —. 15] R

s. Massé, Arthur.

Quellen. Deutsche Q' und Studien. Hrg. von (Dr) Wilhelm Kosch (Professor an der Universität Freiburg im Üchtland, Schweiz). Heft 1.... 8. Regensburg, J. Habbel, 1908. [M. 2.40] R

s. Speyer, Marie.

Quervain, F[ritz] de. Einiges über Frakturbehandlung. [Mit Figuren.] Sep.-Abdr. aus dem Schweizer. Medicinal-Kalender, Jahrg. 1909. II + 50 S. 8. Basel, Schweighauser, 1909. N 7250[27]

Quervain, F[ritz] de. Des résultats éloignés de l'énucléation transvésicale de la prostate. [Avec des figures.] Communication faite au Congrès des médecins suisses, à Neuchâtel, le 25 mai 1907. Extrait (de la) Revue médicale de la Suisse romande. (27e Année. — No 7. 20 Juillet 1907.) II + 16 p. 8. Genève, Georg & Co. N 7250[28]

Raccolta. Piccola r' di Leggi e Regolamenti ad uso delle Municipalità e degli Uffici Patriziali [del Cantone Ticino]. IV + 139 p. 8. Bellinzona, Tipogr. e Litogr. Cantonale, 1909. [fr. 1. —] N 7955

Ramel, Louis A[ntoine]. Contribution à l'étude des résections tibio-tarsiennes et particulièrement de l'astragalectomie. Thèse Méd. Genève. [Avec 5 planches.] *Kopftitel:* Clinique chirugicale de l'Université de Genève.... 45 p. 8. Genève, Impr. de «La Tribune de G'», 1909. V Genf

Ratzenberger, Max. Du contrat d'édition en matière littéraire. Diss. Dr. Lausanne. 240 p. 8. Lausanne, Auguste Jaunin, 1908. N 7956—V Waa

Ray, Hortense. Une âme vaillante. Souvenirs d'Hort' Ray, recueillis par Joseph Autier. Préface de M. le pasteur Ch(arles) Rittmeyer. (4e éd. avec 4 planches hors texte.) VIII + 241 p. 8. Neuchâtel, Attinger Frères, [1909]. (fr. 3. 50, relié 4.75) N 7957

Rechtskalender. Schweizerischer Rechts- und Finanzk' auf das Jahr 1910. Jahrg. 9. III + 272 S. + *Anzeigen.* 8. Zürich, Schulthess & Co., 1910. (geb. fr. 2. —) P

Rechtsquellen von Bormio. Hrg. von Dr. Paul Siegfried. Separatabdruck aus der Zeitschr. für Schweiz. Recht, N. F. Bd 23 u. Bd 24. II S. + S. 99—347. 8. Basel, Helbing & Lichtenhahn, 1905. N 7958

Recueil des lois, décrets, arrêtés et autres actes officiels du Gouvernement du canton de Vaud. Réimpression officielle. ⟨4e partie : 1886 à 1900⟩. Tome 6 (1886—1891). 727 p. 8. Lausanne, Lucien Vincent, 1909. [fr. 7. —] O Waa

Redslob, E[dmund]. Bitemporale Hemianopsie und Diabetes insipidus. Mit 2 Abbildungen. (Aus der Berner Universitäts-Augenklinik....) Sonder-Abdruck [aus:] Klinische Monatsblätter für Augenheilkunde.... Jahrg. 43, 1905. II + 11 S. 8. Stuttgart, Ferdinand Enke. N 7250[29]

Redslob, Edmund. Zur Therapie der Retinitis pigmentosa durch subkonjunktivale Kochsalzinjektionen. Mit 5 Abbildungen. (Aus der Universitäts-Augenklinik Bern....) Sonder-Abdruck aus Klinische Monatsblätter für Augenheilkunde.... Jahrg. 44, 1906 ⟨Neue Folge Band 2⟩ Oktober. III S. + S. 366—374. 8. Stuttgart, Ferdinand Enke. N 7250[30]

Regamey, Charles. La protection des créances des constructeurs dans l'industrie du bâtiment. Diss. Dr. Lausanne. 136 p. 8. Lausanne, Ch. Viret-Genton, 1904. N 8047 — V Waa

Rehfous, L[oui]s. L'Assurance mutuelle obligatoire contre l'incendie. Pourquoi elle doit être repoussée. 23 p. 8. Genève, [Impr. du Journal de G',] Février 1908. N 6150[23]

Reinecke, Georg. Beiträge zur Kenntnis und Bekämpfung der südafrikanischen Pferdesterbe. Diss. Vet.-Med. Bern. [Mit Figuren und 4 Tabellen.] 88 S. 8. Jena, Frommann, 1909. V Bern

Reinhardt, Hans. Untersuchungen über die Fettsäureester des Glycerinmonochlorhydrin. Diss. Phil. [II.] Univ. Zürich. VIII + 38 S. 8. Wiesbaden, Rud. Bechtold & Comp., 1909. V Zür

Reverdin, Jaques-L[ouis]. Quelques remarques sur l'Énucléation intraglandulaire dans le goître. (Mémoire publié à l'occasion du Jubilé de l'Université de Genève, 1559—1909.) 29 p. 8. Genève, Georg & Cie, 1909. [fr. 2. —] N 7500[1]

Rey, Auguste. Jean-Jacques Rousseau dans la vallée de Montmorency. Avec [2 facsimilés,] deux phototypies et une carte. VI + IV + 295 p. 8. Paris, Plon-Nourrit & Cie, (1909). [fr. 5. —] N 7959

Reymond, Maxime. Études d'histoire lausannoise : Les origines de l'organisation municipale. ⟨Extrait de la Revue historique vaudoise.⟩ [16e Année, 1908, No 2—9.] II + 81 p. 8. Lausanne, Lucien Vincent, 1908. N 7960

Richter, P. [Andreas]. Des Kranken Trost und Stärkung. Ein Büchlein für die Krankenstube zur Vorbereitung auf einen guten Tod. [Mit Illustrationen und 1 Tafel.] 651 S. 8. Einsiedeln..., Benziger & Co. A. G., [1909]. [geb. fr. 2. 75] N 7961

Richter, Hans. Der muskulöse Apparat der Iris des Schafes und seine Beziehungen zur Gestalt der Pupille. Diss. Vet.-Med. Univ. Zürich. Mit zwei Tafeln. Sonderabdruck aus «v. Graefe's Archiv für Ophthalmologie». Band 70, Heft 3. *Kopftitel:* Aus dem Veterinär-anatomischen Institut der Universität Zürich.... 45 S. 8. Leipzig, Wilhelm Engelmann, 1909. V Zür

Rietschel, Siegfried. Neue Studien über die älteren Stadtrechte von Freiburg im Breisgau, mit einer vergleichenden Ausgabe der lateinischen Stadtrechtstexte des 13. Jahrhunderts. Aus der Festgabe der Tübinger Juristenfakultät für Friedrich von Thudichum... [besonders abgedruckt]. II + 45 S. 8. Tübingen, H. Laupp, 1907. [M. 1. 50] N 7150[28]

Riggenbach, Eduard. Die Auferstehung Jesu. 2., verbesserte Aufl. 6.—10. Tausend. 39 S. 8. Gr. Lichterfelde-Berlin, Edwin Runge, 1908. (M. —. 45) N 7350[23]

Biblische Zeit- und Streitfragen (zur Aufklärung der Gebildeten). Hrg. von Prof. D. (Friedrich) Kropatscheck. (Serie 1. Heft 5.)

Rikli, M[artin]. Beiträge zur Kenntnis von Natur und Pflanzenwelt Grönlands. Mit 7 Tafeln. Separatabdruck aus den Verhandlungen der Schweiz. Naturforschenden Gesellschaft. 92. Jahresversammlung, Lausanne 1909. Band 1. II + 31 S. 8. Basel, Emil Birkhäuser, 1909. N 6900[13]

Ringholz, P. Odilo. Geschichte des Benediktinerinnenklosters zu Allen Heiligen in der Au bei Einsiedeln. Mit 51 Abbildungen [wovon 1 Karte]. 142 S. 8. Einsiedeln..., Benziger & Co. A. G., 1909. [fr. 1. 25] V Schw

Ringier, Ernst. Leiden und Freuden eines Landarztes. Bilder nach dem Leben gezeichnet. VIII + 127 S. 8. Frauenfeld, Huber & Co., 1909. [fr. 2. 80, geb. 3. 60] N 7962

Ritter, Hildegard. Beitrag zur Y-Gastro-Enterostomie. Diss. Med. Bern. [Mit 1 Figur.] 52 S. 8. Bern, R. Suter & Cie., 1909. V Bern

Rivoire, Émile. Dictionnaire du Code Civil Suisse. VI + 245 p. 8. Genève, Soc. Générale d'Imprimerie, 1909. [fr. 4. —, relié 5. —] N 7963

Robert, Arnold. Vers la République. Contribution à l'histoire des révolutions neuchâteloises, 1831, 1848, 1856. 1. Correspondance politique de l'avocat (Auguste) Bille; 2. Les premiers journaux républicains neuchâtelois. Extrait du «Musée Neuchâtelois», Janvier-Février, Juillet-Août 1909. 43 p. gr.-8. Neuchâtel, Wolfrath & Sperlé, 1909. Nq 7400[5]

Robert, G[abriel]. Les écoles et l'enseignement de la théologie pendant la première moitié du XIIe siècle. Thèse Théol. Fribourg ⟨Suisse⟩. XVI + 251 p. 8. Paris, Victor Lecoffre, 1909. V Fr

Robertson, Hans. St. Moritz, seine Fremdenindustrie und sein Gemeinwesen. Eine kulturhistorische und volkswirtschaftliche Studie. Mit [1 Figur,] einem Plan und einer Karte. VIII + 130 S. 8. Samaden, Engadin Press Co. & Graph. Anstalt, 1909. [fr. 4. —] N 7964

Roelli, H[ans]. Zur Frage der Verstaatlichung der Gebäudeversicherung im Kanton Graubünden. Eine feuerversicherungstechnische und volkswirtschaftliche Studie. 27 S. 8. Zürich, G. Meyer, 1907. N 6150[24]

Rollier, (Louis). Caractères généraux et affinités géologiques du Jura. 8. N 6680[21]

In: 9e Congrès de L'Association Franc-Comtoise, tenu à Pontarlier le 3 août 1909. Besançon, Impr. ... Dodivers, 1909. fr. —.50, par la Poste —.60. p. 13—30.

Rollier, Ph[ilippe]. Le Noël de Charly. [Illustré.] II + 32 p. 8. Neuchâtel, Delachaux & Niestlé S. A., [1909]. [fr. —.20] N 6950[23]

Roschtitzky, Barbara. Das Auftreten des kalorischen und Drehnystagmus bei verschiedenen Ohrkrankheiten. Diss. Med. Bern. 20 S. 8. Bern, R. Suter & Cie., 1909. V Bern

Rossier, [Guillaume]. Clinique obstétricale ⟨Maternité de Lausanne⟩. Communication avec présentations faite à la Séance clinique du 5 mars 1908 de la Société vaudoise de médecine. Extrait (de la) Revue médicale de la Suisse romande. (28e Année. — No 4. 20 Avril 1908.) II + 11 p. 8. Genève, Georg & Co. N 7500[2]

Rothenstein, Curt. Beitrag zum Problem des Eiweissstoffwechsels. Diss. Vet.-Med. Bern... von K' R'... . *Kopftitel:* Aus dem physiologischen Institute der Tierärztlichen Hochschule zu Berlin... . 19 S. 8. Wanne, G. A. Nahrendorf, 1909. V Bern

Rott, Edouard. Histoire de la Représentation Diplomatique de la France auprès des cantons suisses, de leurs alliés et de leurs confédérés. [Volume] 4: 1626—1635 ⟨1re Partie⟩. L'affaire de la Valteline. ⟨2e Partie⟩ 1626—1633. Ouvrage publié sous les auspices et aux frais des Archives fédérales suisses. VIII + 708 p. gr.-8. Bumpliz, Benteli S. A., 1909. [fr. 15.—] U1

Rousseau, J(ean)-J(acques). Pages choisies des œuvres de J.-J. R'. Ausgewählt und mit Anmerkungen für den Schulgebrauch hrg. von Dr. Albert Wüllenweber.... Mit einem Porträt [Tafel]. [2 Teile.] 8. Berlin, Weidmann, 1909. [geb. M. 1.60] N 7965

[Teil 1: Text.] VI + 126 S. — [Teil 2:] Anmerkungen. 40 S. Weidmannsche Sammlung französischer und englischer Schriftsteller mit deutschen Anmerkungen....)

Rousseau, Jean-Jacques. Sophie ou la Femme. Extraits choisis et annotés par MM. Henri Bornecque et Georges Lefèvre.... VI + 179 p. 8. Berlin, Weidmann, 1909. [relié M. 1.80] N 7966

Collection pédagogique à l'usage des Séminaires de jeunes filles.

Rubattel, [Rodolphe]. Le Nervosisme. Conférence donnée au Casino de Rolle le 21 novembre 1907. Tirage à part de la « Feuille d'avis de la Côte »; avec une planche coloriée [et 1 figure]. 78 p. 8. Rolle, E. Graf, 1908. [fr. —.60] N 7967

(Sammlung schweizerischer Theaterstücke. Nr. 8. 2. Aufl. *u.* Nr. 12.) 8. Bern, Ch. Künzi-Locher, 1909 *u.* 1910. (*je* fr. 1.60) R

s. Grunder, Carl.

Samter, Heinrich. Über Resistenzbestimmung verschiedener Staphylokokkenstämme gegenüber physikalischen und chemischen Einflüssen. Diss. Phil. Bern. [Sep.-Abdr. aus: Arbeiten aus dem Institut zur Erforschung der Infektionskrankheiten in Bern.... Heft 2.] *Kopftitel:* Aus dem Inst' zur Erf' der Inf' der Universität Bern.... IV + 18 S. 8. Jena, Gustav Fischer, 1908. V Bern

Sanctursenkalender. St. Ursen-K'. Hrg. vom Verein zur Verbreitung guter Bücher. Jahrg. 56 *u.* 57. 1909 *u.* 1910. [*je* Mit Illustrationen und 1 Tafel.] IV + 90 [+ 46] *u.* IV + 88 [+ 48] S. 4. Solothurn, Union. *je* fr. —.40 P

Sandoz, Marcel. Ueber Vorbruchbutter und ihre Unterscheidung von der Rahmbutter. Diss. Phil. Bern. 41 S. 8. Bern, W. Wälchli, 1909. V Bern

Scarpatetti, [Jacob]. Die Passugger Entfettungskur und die Behandlung der Gicht in Passugg. Sonderabdruck aus der Zeitschrift für Balneologie, Klimatologie und Kurort-Hygiene.... Jahrg. 2. (1909—1910.) Nummer 6. II + 5 S. 4. (Berlin, Allgemeine Medizinische Verlagsanstalt.) Nq 7200[10]

Schär, O[tto]. Herzstörungen. Ihre Behandlung und Heilung auf Grundlage der biologischen Heilkunde. [Illustriert.] (Separatabzug aus « Neues Leben — Mehr Licht, » Heft 10, 1909.) II + 24 S. 8. Biel, Verlag « Mehr Licht ». [fr. —.50] N 7500[3]

Schaffhauserbote. Der Sch' B'. Jahrg. 71. Schweizerischer Hauskalender auf das Jahr 1910. [Illustriert.] IV + 128 [+ 24] S. 4. Schaffhausen, Kühn & Comp. fr. —. 40 P

Schaffner, Jacob. Hans Himmelhoch. Briefe an ein Weltkind von Jakob Sch'. 182 S. 8. Berlin, S. Fischer, 1909. [M. 2. 50] N 7968

Schapiro, Marie. Über die Volhard'sche Methode der Pepsinbestimmung. Diss. Med. Bern. 28 S. 8. Bern, H. v. Kamp-Berger, 1909. V Bern

Schardt, H[ans]. Coup d'œil sur la Géologie et la Tectonique des Alpes du canton du Valais. Avec six planches de profils et vues et une carte de situation. Tiré du Bulletin [de la] Société Murithienne des Sciences naturelles du Valais. Tome 35, Année 1908. II p. + p. 246—354. 8. Sion, F. Aymon, 1909. N 7969

Schat, Pieter Taco. Beiträge zu den Untersuchungen über die Trypanosoma Evansi und zur Bekämpfung der Surra unter dem Hornvieh auf Java. Diss. Vet.-Med. Bern. [Mit Figuren und 2 Tafeln.] 103 S. 8. ([Rotterdam,] Nijch & van Ditmar, 1909.) V Bern

Schatzmann, Hans. Das Retentionsrecht des Vermieters nach Art. 294 und 295 O.-R. Diss. Jur. Bern. 90 S. 8. Bern, Rösch & Schatzmann, 1908. N 8044 — V Bern

Schaufenbühl, Fr[iedrich]. Versuch einer künstlerisch-anatomischen Definition über die Laokoongruppe und Michelangelo. Mit 1 Lichtdrucktafel. XVI + 226 S. gr.-8. Strassburg, J. H. Ed. Heitz, 1908. [M. 10. —] N 7970

Schenker, Manfred. Charles Batteux und seine Nachahmungstheorie in Deutschland. 8.

Ausg. A, Teil-Ausg.: Diss. Phil. Bern ... von M' Sch' aus Genf. VI + 66 + *Vita* 1 S. Leipzig, Spamersche Buchdr., 1908. V Bern

Ausg. B: ... von Dr. M' Sch'. VIII + 154 S. L', H. Haessel Verlag, 1909. (M. 3. —.) — Untersuchungen zur neueren Sprach- und Literaturgeschichte. Hrg. von Professor Dr. Oskar F[ranz] Walzel. Neue Folge. Heft 2. N 7971

Scherer, M[artin]. Die Verschiedenheiten des Schweizerischen Zivilgesetzbuches und des Deutschen Bürgerlichen Gesetzbuches. (Separat-Abdruck aus der «Zeitschrift des Internationalen Anwalt-Verbandes». Wien. [Jahrg. 6, No 10—12, *u.* 7, No 1—4.]) 52 S. 8. Zürich, Orell Füssli, [1909]. [fr. —. 60] N 7150[29]

Scheyrer, Ferdinand. Geschichte der Revolution in Baden 1848/49 in übersichtlicher und unparteiischer Darstellung. Mit einer Übersichtskarte. VIII + 136 S. 8. Darmstadt, Arnold Bergstraesser, 1909. [M. 2. —] N 7972

Schierenberg, H . Hilfs- und Wiederholungsbuch zur Lektüre von Pestalozzis Meisterwerken: Lienhard und Gertrud und Wie Gertrud ihre Kinder lehrt. Für Schule und Haus bearbeitet. 96 S. 8. Leipzig, Jaeger, (1909). [M. 1. 50] N 7973

[Schiller, Friedrich von.] Szenische Bearbeitung des Liedes von der Glocke (**Umschlag:* Das Lied von der Gl'. Szen' Bearb') von Dr. Th[eodor] Im Hof. [Mit 1 Planskizze.] 38 S. 8. Bern, Gustav Grunau, [1909]. [fr. 1.—] N 6950[24]

Schiller, (F[riedrich von]). Wilhelm Tell. Bearb. von Professor Paul Schäfenacker. 96 S. 8. Karlsruhe i. B., Ferd. Metzler, 1909. (M. —.80) N 7974

Professor [Emil] Walthers Erläuterungen zu den Klassikern, mit Dispositionen und Aufsätzen. Bändchen 6.

Schiller, Friedrich von. Wilhelm Tell. Schauspiel in fünf Aufzügen. [Mit Vignetten.] 128 S. 8. München, Verlag der Jugendblätter, [1909]. [cart.] M. —.20 N 7975

Quellen. Bücher zur Freude und zur Förderung. Hrg. von Heinrich Wolgast. (II. Reihe. [Band] 10.)

Schlagwortverzeichnis. Alphabetisches Schl' mit Schema der systematischen Uebersicht zum Schlagwort-Katalog der Stadtbibliothek Zürich. XVIII + 158 S. 8. Zürich, Selbstverlag ([Buchdr. Berichthaus], 1909). [fr. 1.—] Bibl.

Schlappner, Wilhelm. Das Ehrenaccept. Diss. Jur. Leipzig ... von W' Schl', Bacc. jur., aus Solothurn.... 109 S. 8. Solothurn, C. Gassmann, 1908. N 7976

Schlatter, A[dolf]. Die Theologie des Neuen Testamentes. 2 Teile. 8. Calw & Stuttgart, Vereinsbuchh., 1909—1910. [*je* M. 8.—, geb. 10.—] N 7977

Teil 1: Das Wort Jesu. 592 S. 1909.
Teil 2: Die Lehre der Apostel. 592 S. 1910.

Schlegel, E[mil]. (Theophrastus) Paracelsus in seiner Bedeutung für unsere Zeit. Heilkunde, Forschungsprinzipien, Religion. Mit einem Bildnis nach einem alten Stich [und 1 Vignette]. 176 S. 8. München, Verlag der Aerztlichen Rundschau ⟨Otto Gmelin⟩, (1907). [M. 3.—] N 7978

Schlepianoff, Anna. Le ferment inversif dans l'organisme. Thèse Méd. Lausanne. *Kopftitel:* Université de L', Institut de physiologie.... 22 p. 8. Lausanne, Impr. Cosmopolite, 1908. V Waa

Schmid, J[ohannes]. Die Entwicklung der Genfer Schule bis zur Mitte des 19. Jahrhunderts. Separatabdruck aus der «Schweiz. Pädagog. Zeitschrift», Heft 6, Jahrg. 1907. 12 S. 8. [Zürich, Orell Füssli.] N 7100[10]

Schmidt, Magnus. Wandwiderstand und Elastizität von Blutgefässen. Diss. Vet.-Med. Bern. ([Mit Figuren. Sep.-Abdr. aus:] Archiv für Anatomie und Physiologie. 1909. Physiologische Abteilung.) IV S. + S. 331—340. 8. Leipzig, Veit & Comp., 1909. V Bern

Schmidt, Paul Wilhelm. Die Geschichte Jesu. Erzählt von D. P' W' Sch', ... Basel. Mit einer Geschichtstabelle. (Von Professor D. Karl Marti.) Volksausgabe. Neuer durchgesehener Abdruck. VIII+179 S. 8. Tübingen, J. C. B. Mohr, 1909. [M. 1.—, geb. 1.50] —

Schneider, Carl. Die Griechischen Gymnasien und Palästren nach ihrer geschichtlichen Entwicklung. Diss. Phil. Freiburg in der Schweiz von K' Sch'. 133 S. 8. Solothurn, Union, [1908]. [im Buchh. fr. 3.—] V Fr

Scholtyssek, August. Über Bestimmung des Blutdruckes in uneröffneten Arterien und über einen neuen Kapillarsphygmographen. Diss. Vet.-Med. Bern. ([Mit Figuren. Sep.-Abdr. aus:] Archiv für Anatomie und Physiologie. 1909. Physiologische Abteilung.) IV S. + S. 323—330. 8. Leipzig, Veit & Comp., 1909. V Bern

Schriften des Vereins für Geschichte des Bodensees und seiner Umgebung. Heft 37. Mit 3 Kunstdruckbeilagen und 4 Illustrationen im Text. XIV + 192 S. gr.-8. Lindau i. B., Komm. Joh. Thom. Stettner (Druck: Huber & Co., Frauenfeld), 1908. [M. 4.—] Pq

Schröter, C[arl]. Das St. Antönierthal im Prättigau in seinen wirtschaftlichen und pflanzengeographischen Verhältnissen. Dargestellt von Dr. C. Sch'.... Mit 1 farbigen Karte, 5 Tafeln in Phototypie, 1 Tafel in Autotypie und 34 Abbildungen im Text. (Separat-Abdruck aus dem Landwirtschaftlichen Jahrbuch der Schweiz.... Band 9, 1895.) [Neue, Titel-Ausgabe.] IV S. + S. 133—272. gr.-8. Zürich, Orell Füssli, [1908]. [fr. 2.50] N 7979

Schülerkalender. Kaiser's Neuer Schweizer Schülerk' ⟨Pestalozzi-Kalender⟩. Jahrg. (3,) 1910. [Mit Illustrationen, 5 Tafeln und 1 Beilage.] V + 272 + *Anhang* 52 S. 8. Bern, Kaiser & Co. ([geb.] fr. 1.50) P

Schürch, Arthur. Zur Kenntnis des Monoresorcinphtaleins. Diss. Phil. Bern. 34 S. 8. Bern, W. Wälchli, 1909. V Bern

Schulz, Friedrich. Alpenlicht. Gornergrat — Furka — Maloja. [Mit 5 Tafeln.] II + 79 S. 8. Rorschach, Paul J. Kober, 1910. [fr. 3.—] N 7980

Schumacher, Tony. Rigikinder und andere Geschichten. Erzählungen für die Jugend. Mit Illustrationen von Karl Schmauk [1 Vignette und 3 Tafeln]. VIII + 186 S. 8. Stuttgart, Levy & Müller, [1909]. [geb. M. 3.—] N 7981

Schwarz, A[nton], und Schuppli, P[aul]. Die zweckmässigste Bauart von Rinderstallungen und Düngerstätten im Tal und auf der Alpe, mit besonderer Berücksichtigung der steiermärkischen Verhältnisse. Verfasst von A. Sch'... und P. Sch'.... Mit 86 Textabbildungen und 8 Tafeln. Hrg. vom steiermärkischen Landes-Ausschusse in Graz. 279 S. gr.-8. Graz, Druck und Verlag «Leykam», 1908. [cart. M. 3.50] Nq 7982

Schwarz, G[ottfried]. Vom Zürcher- bis zum Genfer-See. Eine Pfingstfahrt durch das Reich der Lüfte. (Separat-Abdruck aus dem Schaffhauser Intelligenzblatt 1908.) II + 24 S. 8. (Schaffhausen, H. Meier & Cie., 1908.) N 6900[14]

Schweizerkalender. Amerikanischer Sch'-K' für 1910. Jahrg. 30. Hrg. von der Amerikanischen Schweizer-Zeitung ⟨Swiss Publishing Co. ...⟩ ... New York. [Illustriert.] X + 106 S. 4. ℔ —. 30 Pq

Schweizerkalender. Des Volksboten Sch'-K' auf das Jahr 1910 nach der Geburt ... Jesu Christi. Jahrg. 68. [Illustriert.] IV + 80 S. 4. [fr. —. 35] P

Ausg. A: Basel, Friedrich Reinhardt.
Ausg. B: Basel, F' R' (**Umschlag:* Zürich und Winterthur, Buchh. der Evangelischen Gesellschaft).

Schweizer Kalender für Elektrotechniker. Begründet von F[riedrich] Uppenborn. In zwei Teilen. Jahrg. 7, 1910. Unter Mitwirkung des Generalsekretariats des Schweizerischen Elektrotechnischen Vereins hrg. von G[eorg] Dettmar, ... Berlin. 8. Zürich, München und Berlin, R. Oldenbourg, 1910. [*zus.* — Teil 1 geb. — M. 5. —] P

Teil 1. Mit 246 Figuren im Text, einer Tafel und einer (Beilage:) Übersicht über die Kraftwerke der Schweiz. XII + 560 S. (+ *zus.* 120) + *Beilage* 16 S.
Teil 2. Mit 138 Fig' im Text. VI + VI + 332 S.

Schwitzguébel, Adhémar. Quelques écrits. VIII + 172 p. 8. Paris, P.-V. Stock, 1908. (fr. 1. 50) N 7983

Bibliothèque sociologique. — N° 40.

Segalla, Silvio. I sentimenti religiosi nel Boccaccio. Diss. Fil. Berna. 85 p. 8. Riva, F. Miori, 1909. N 7984 — V Bern

Segantini, Giovanni. G' Segantinis Schriften und Briefe. Hrg. und bearb. von Bianca Segantini. (Übersetzung aus dem Italienischen [von] Dr. Georg Biermann. [Mit 8 Tafeln und illustriertem Umschlag.]) VIII + 219 S. 8. Leipzig, Klinkhardt & Biermann, (1909). [M. 5. —, geb. 6. 50] N 7985

Segesser, Louis v[on]. Die Grenzverrückung. Diss. Jur. Bern. 147 S. 8. Luzern, J. Schills Erben, [1909]. N 7986 — V Bern

Seidel, Robert. Der unbekannte Pestalozzi, der Sozialpolitiker und Sozialpädagoge. 32 S. 8. Zürich, Orell Füssli, (1909). [fr. —. 50] N 7450[25]

Seidel, Robert. Die Schule der Zukunft, eine Arbeitsschule. Kritik des Vortrages von Stadtschulrat Dr. [Georg] Kerschensteiner aus München. 2. vermehrte Aufl. 51 S. 8. Zürich, Orell Füssli, 1909. [fr. —. 80] N 7100[11]

Seigneux, R[aoul] de. Précis d'obstétrique opératoire. 1re Partie. Avec 108 illustrations. 143 p. 8. Genève, Kündig; Paris, G. Steinheil, 1909. [fr. 6. —] U3

Serpollet [Pseudon.] s. Amans, Paul.

Sieblist, Otto. Die Post im Auslande. Eine Darstellung der Posteinrichtungen des Auslandes, nach amtlichen Quellen bearb. von O' S' ... (Bern). 4., umgearbeitete und vermehrte Aufl. XII + 487 S. 8. Berlin, Julius Springer, 1909. [M. 7. —] N 7987

Sieffert, Friedrich. Johann Calvins religiöse Entwicklung und sittliche Grundrichtung. Festrede, gehalten am 10. Juli 1909 in der Aula der Universität zu Bonn. 44 S. 8. Leipzig, Rudolf Haupt, 1909. [M. —. 80] N 7988

Siegfried, Paul s. Rechtsquellen von Bormio. Basel 1905.

Simond, Ami. Les verbes français conjugués sans abréviation, à l'usage des élèves de langue étrangère. 64 p. 8. Lausanne, Payot & Cie, 1910. (fr. —. 75) N 7989

Skovgaard-Petersen, C[arl]. Ein Blick in die Tiefe der Liebe Gottes. ([Aus dem Dänischen übersetzt von] H[ermann] Gottsched, Basel.) 95 S. 8. Gütersloh, C. Bertelsmann, 1908. [M. 1. —, geb. 1. 50] N 7990

Sluis, Ype van der s: Van der Sluis, Ype.

Sodeur, G[ottlieb]. Johann Calvin. Mit einem Bildnisse Calvins [Tafel]. VIII + 100 S. 8. Leipzig, B. G. Teubner, 1909. (M 1. —, geb. 1. 25) N 7991

Aus Natur und Geisteswelt. Sammlung wissenschaftlich-gemeinverständlicher Darstellungen. Bändchen 247.

Sommer, Ernst. Gedanken über die Grundlagen der physikalischen Therapie. 28 S. 8. Zürich, Albert Müller, 1907. [fr. —. 60] N 7500[4]

Sommer, Ernst. Licht und Strahlungen im Dienste der Heilkunde. Akademischer Rathausvortrag. 32 S. 8. Zürich-Selnau, Gebr. Leemann & Cie., 1909. [fr. —. 80] N 7500[5]

Sonnenschein. Geschichten für Kinder und ihre Freunde. Bändchen 6.... 8. Einsiedeln..., Benziger & Co. A.G., 1910. (geb. M. 1. —) R

s. Strecker, Georg.

Speiser, [Paul]. Eidg. Gesetzgebungsinitiative. ⟨Separatabdruck aus den »Basler Nachrichten» vom 6. und 7. November 1909.⟩ 13 S. 8. [Basel, Basler Berichthaus A.-G.] N 6150[25]

Speyer, Marie. (Wilhelm) Raabes »Hollunderblüte». Eine Studie. 126 S. 8. Regensburg, J. Habbel, 1908. [M. 2. 40] R

Deutsche Quellen und Studien. Hrg. von Wilhelm Kosch. Heft 1....

Spindler, C(arl). Blümlein Wunderhold oder Abenteuer bei dem grossen Freischiessen zu Strassburg im Jahre 1576. Romantische Erzählung. [Mit illustriertem Titel.] II + 96 S. 8. Zürich, Verein für Verbreitung guter Schriften, November 1909. fr. —. 20 R

Verein für Verbreitung guter Schriften. Zürich, Nr. 76.

Spitteler, Carl. Olympischer Frühling. Neue vollständig umgearbeitete Ausgabe. 2 Bände (= 5 Teile). 8. Jena, Eugen Diederichs, 1910. [*zus.* M. 7. —, geb. 9. 50] N 7992

Band 1. (Teil 1: Die Auffahrt; — Teil 2: Hera die Braut.) IV + 250 S.
Band 2. (Teil 3: Die hohe Zeit; — Teil 4: Der hohen Zeit Ende; — Teil 5: Zeus.) IV + 352 S.

Sports. Les Sp' d'Hiver en Suisse. Annuaire de la S' hivernale. 3e année. [1908-1909. Illustré.] VIII + 216 p. 8. Neuchâtel, Attinger Frères, [1909]. [relié fr. 1. 50] Q

Staal, Jan. Opsonische Kraft und Kurative Wirkung einiger therapeutischen Sera. Diss. Vet.-Med. Bern. *Kopftitel:* Arbeit aus dem Reichsseruminstitut zu Rotterdam.... VIII + 53 S. 8. (Assen, N. V. Stoomdrukkerij «Floralia», [1909].) V Bern

Staats-Kalender des Kantons Luzern auf das Jahr 1910. [53+] 251 S. 8. Luzern, Räber & Cie. [geb. fr. 1. 50] O Luz

Stähler, Paul. Der Giroverkehr, seine Entwicklung und internationale Ausgestaltung. XII + 164 S. 8. Leipzig, A. Deichert, 1909. [M. 3. 50] N 7993

Stämpfli, Ruth. Untersuchungen über die Deformationen, welche bei einigen Pflanzen durch Uredineen hervorgerufen werden. Diss. Phil. Bern. (Mit 27 Textfiguren. Sonderabdruck aus «Hedwigia» Band 49, 1909... .) 42 S. 8. Dresden, C. Heinrich, 1909. V Bern

Steiger, P. Augustin. Der hl. Bernhard von Clairvaux. Sein Urteil über die Zeitzustände. Seine geschichtsphilosophische nnd kirchenpolitische Anschauung. Diss. Phil. Freiburg, Schweiz. (Separatabdruck aus: «Studien und Mitteilungen aus dem Benediktiner- und dem Cistercienser-Orden», [Jahrg. 28, 1907 u. 29, 1908]. 92 S. 8. Brünn, Raigerner päpstl. Benediktiner-Buchdr., 1908. V Fr

Stein, Ludwig. Was heisst Philosophie? [Travail lu au] 2me Congrès international de Philosophie, Genève, 4—8 Septembre 1904. Extrait des Comptes rendus du Congrès. II + 10 S. 8. Genève, Henry Kündig, 1904. N 7350[26]

Steinbrinck, C[arl], und Schinz, H[ans]. Über die anatomische Ursache der hygrochastischen Bewegungen der sog. Jerichorosen und einiger anderer Wüstenpflanzen ⟨Anastatica, Odontospermum, Geigeria, Fagonia, Zygophyllum⟩. (Mit 11 Abbildungen im Text.) Separatabdruck aus: Flora oder Allgemeine botanische Zeitung.... Band 98, Heft 4. II S. + S. 471—500. 8. Jena, Gustav Fischer, 1908. N 6750[18]

Stemmer, Georg. Anatomisch-histologische Untersuchungen über den Schild der männlichen Suiden, mit Berücksichtigung der Fleischbeschau. Diss. Vet.-Med. Bern. Mit 3 Figuren im Text und 13 Figuren auf 3 Tafeln. *Kopftitel:* Aus der anatomisch-physiologischen Abteilung am landwirtschaftlichen Institut der Universität Halle a. S.... . 51 S. 8. Leipzig, Bruno Georgi, 1909. V Bern

Stephani, Franz. Species Hepaticarum. Eine Darstellung ihrer Morphologie und Beschreibung ihrer Gattungen wie aller bekannten Arten in Monographien unter Berücksichtigung ihrer gegenseitigen Verwandtschaft und geographischen Verbreitung. Vol. 3: Acrogynæ ⟨Pars 2⟩. [Mit 1 Figur.] Separ.-Abdr. aus dem Bulletin de l'Herbier Boissier (2me série, Tome 5, 1905 — 8, 1908). IV + 693 S. 8. Genève et Bâle, Georg & Cie, 1906—1909. (fr. 45. —) U3

Stiffler, Albert. Beitrag zur Begriffsbestimmung und Beurteilung des politischen Verbrechens im Auslieferungsrecht, unter Berücksichtigung des schweizerischen Rechts und der bundesgerichtlichen Praxis. Diss. Jur. Bern. II + VIII + 82 S. 8. Chur, Manatschal Ebner & Cie., 1909. N 7994—V Bern

Stiffler, Nicolaus. Die Kommanditgesellschaft auf Grundlage des Schweizerischen Obligationenrechts. [Diss. Jur. Leipzig.] Von Dr. iur. Nikolaus St'. 81 S. 8. Leipzig, Otto Wigand, 1907. N 7995

Stober, Friedrich. Scheffel als Freund der Berge. Dargestellt im Rahmen eines Lebens- und Charakterbildes. Mit vielen Abbildungen [und 1 Tafel]. Sonderabdruck aus dem Scheffeljahrbuch (1910). II + 84 S. 8. Wien, Verlag des Deutschen und österreichischen Scheffelbundes; Für den Buchh.: Ed. Bayers Nachf., Wien-Leipzig, 1909. [M. 1. 50] N 7996

Stoll, Carl. Die Verteuerung der Lebenshaltung und die Einkommensverhältnisse der Handelsangestellten. Vortrag von K' St'.... [Mit 1 Tabelle.] Sonderabdruck aus dem «Schweiz. Kaufm. Centralblatt» 1908, Nrn. 9 und 10. [Herausgeber:] Schweizerischer Kaufmännischer Verein. II + 28 S. 8. Zürich, Verlag des Schweiz. Kaufmännischen Vereins. [fr. —. 50] N 6630[19]

Stooss, Carl, und Künssberg, Eberhard v[on]. Allgemeine Bestimmungen österreichischer Strafgesetzbücher 1768—1852, mit Auswahl zur Vergleichung zusammengestellt von Dr. C' St'... und Dr. E' Frh. v. K'.... IV + 64 S. 8. Heidelberg, Carl Winter, 1909. [M. 1. 60] N 7997

Straetz, Robert. Die postmortale Reaktion der Muskulatur bei den Schlachttieren. Diss. Vet.-Med. Bern. 68 S. 8. Magdeburg, Leistner & Drewfs, 1908. V Bern

Strassenbahnerkalender. Schweizerischer St'-K'.... Ein Nachschlagebuch für jeden Strassenbahner. 8. Zürich, Kirsten & Zeisberg. P

... für das Jahr 1906. Jahrg. 1. Bearb. von Heinrich Blumer.... [Mit 1 Figur.] (*zus.* 191 S.) [geb. fr. 1. —]

... für 1907. Jahrg. 2. Bearb. von H' Bl'.... [Mit Illustrationen und 1 Karte.] (*zus.* 225 S.) [geb. fr. 1. —]

... für 1908. Jahrg. 3. Bearb. von H' Bl'.... (*zus.* 209 S.) [geb. fr. 1. —]

... für 1909. Jahrg. 3 (*d. i.* 4). Bearb. von H' Bl'.... (*zus.* 209 S.) [geb.] fr. 1. —

... für 1910. Jahrg. 5. Bearb. von Ulrich Altherr.... (*zus.* 217 S.) [geb.] fr. 1. —

Strauss, Josef. Die Anfüllung der Lungen der geschlachteten Schweine mit Brühwasser und die Methoden der Verhütung der Anfüllung. Diss. Vet.-Med. Bern. Mit zwei Tafeln. IV + 68 S. 8. Hannover, M. & H. Schaper, 1909. V Bern

Strecker, Georg. Der Mutterstein und andere Geschichten. Mit farbigen Bildern [2 Tafeln] von M[elchior] Annen. 1. Tausend. 116 S. 8. Einsiedeln..., Benziger & Co. A. G., 1910. (geb. M. 1. —) R

Sonnenschein. Geschichten für Kinder und ihre Freunde. Bändchen 6....

Strzyzowski, Casimir. Cours de chimie physiologique et pathologique et Guide de laboratoire à l'usage des étudiants (**Umschlag:* Biochimie normale et pathologique. Cours et guide de lab'). Avec 62 figures dans le texte, dont 2 en couleurs. 160 p. 8. Lausanne, Payot & Cie, 1910. ([relié] fr. 5. —) N 7998

Studer[-Steinhäuslin], B[ernhard]. Pharmacopoeae Helvetiae IV Extractum, continens praecepta medicaminum Galenicor. hoc libro recepta auctoritate Societatis Pharmaceuticae Helveticae elaboravit B. St' II. II + 48 p. 8. Berna, Neukomm & Zimmermann, 1909. [fr. 2. 50] N 7500[6]

Studer, Theodor F[ranz]. Ueber Netzhautpigmentirung nach Resectio optico-ciliaris beim Menschen. ⟨Hierzu die Tafeln A—H.⟩ Separat-Abdruck aus dem Archiv für Augenheilkunde... . Band 53. Heft 3/4. ⟨1905.⟩ III S. + S. 206—238. 8. Wiesbaden, J. F. Bergmann. N 7500[7]

Ausg. B. — Ausg. A: Diss. Med. Bern *(s. Bulletin 1906, S. 103).*

Studien. Freiburger Historische St'.... (Fasc.) 5 s. Études Historiques de Fribourg... .

Studien zur Deutschen Kunstgeschichte. Heft 117. 8. Strassburg, J. H. Ed. Heitz, 1909. (M. 8. —) R

s. Frölicher, Elsa.

Stückelberg, E[rnst] A[lfred]. Langobardische Plastik. 2., vermehrte Aufl. Mit 120 Illustrationen im Text und 7 Tafeln. IV + 96 [+ *Tafeln* 7] S. gr.-8. Kempten und München, Jos. Kösel, 1909. [M. 5. 50] N 7999

Stutz. Propst Kaspar Josef St'. Luzern 1909 s. [Zumbühl, Eduard].

Suisse. La S' économique. Conférences données au 1er Cours international d'Expansion commerciale à Lausanne, du 12 août au 7 septembre 1907. 2 Tomes. 8 + 426 *et* 357 p. 8. Lausanne, Payot & Cie, 1908. [*ens.* fr. 12. —, relié 16. —] V

Suppiger, Joseph. Leptomeningitis otogenen Ursprungs. Diss. Med. Bern. 18 S. 8. Bern, Buchdr. Berner Tagblatt, 1909. V Bern

Sûreté, certitude et jouissance. Traduit de l'anglais. 8e éd. 32 p. 8. Neuchâtel, Delachaux & Niestlé, 1907. [fr. —. 25] N7350[24]

Sutermeister, Eugen. Neue Predigten für Taubstumme. Bändchen 2. 63 S. 8. Bern, A. Francke, 1909. [fr. 1. —] N 8001

[Bändchen 1] *s. Bulletin 1905, S. 187 u. d. T.:* Kurze Pr' für T'. Bern ... 1905: N 3680[25]

(Sztáray, Irma Gräfin.) Aus den letzten Jahren der Kaiserin Elisabeth. [Mit 2 Tafeln.] IV + 270 S. 8. Wien, Adolf Holzhausen; Leipzig, Wilhelm Engelmann, 1909. [M. 4. 50, geb. 6. —] N 8002

Tallichet, Ed[ouard]. La Question de la paix et sa solution. ([Extrait des] livraisons du 1er novembre et du 1er décembre 1906 de la Bibliothèque Universelle... .) 112 p. 8. Paris, Félix Alcan; Lausanne. Bureaux de la Bibliothèque Universelle, 1907. [fr. 1. —] N 8003

Tamm, Walter. Elektrolytische Reduktion aromatischer Sulfochloride. Diss. Phil. Basel. 67 S. 8. Basel, Froese & Co., 1909. V Bas

Tarin, Jean-Henri. Spinoza Théologien. Thèse Bach. Théol. Genève. 96 p. 8. Genève, Paul Richter, 1909. V Genf

Tarnuzzer, Chr[istian]. Die Albulabahn — Nach dem Engadin und Filisur-Davos. 4. Aufl. von «Mit der Albulabahn ins Engadin». Illustriert. [Mit 1 Karte.] 102 S. quer-8. Chur, Manatschal Ebner & Cie., 1909. [cart. fr. 1. 50] N 8004

Tarnuzzer, Chr[istian]. Mit der Albulabahn in's Engadin. 3. Aufl. Illustriert. [Mit 1 Tafel.] 80 S. quer-8. Chur, Manatschal Ebner & Cie., 1906. [cart. fr. 1. 50] N 8005

Tachenbuch. Zürcher T' auf das Jahr 1910. Hrg. von einer Gesellschaft zürcherischer Geschichtsfreunde. Neue Folge: Jahrg. 33. [Mit Illustrationen und 1 Porträt-Tafel.] IV + 290 S. 8. Zürich, Beer & Co., 1910. [fr. 5. —, geb. 6. —] P

Taschenkalender. Bündnerischer T' für das Jahr 1910. [Jahrg. 2.] IV + 170 S. 8. Chur, Manatschal Ebner & Cie. [geb. fr. 2. — *u.* 2. 50] P

Taschenkalender des Verbandes schweiz. Konsumvereine 1910. Jahrg. 2. Redaktion: Ulrich Meyer, Verbandssekretär. [Mit Illustrationen und 1 Karte.] VIII + 176 S. 8. Basel, Verlag des Verb' schweiz. K'. [geb. fr. 1. —] P

Taschenkalender für Kaufleute. Hrg. vom Schweizerischen Kaufmännischen Verein. Jahrg. 7—9. 1908—1910. [*je* Mit 1 Tabelle.] *je* I + 168 S. 8. Zürich, Verlag des Schweiz' Kaufm' Vereins. [geb. *je* fr. 2. —] P

Tavel, Rudolf von. D'Frou Kätheli und ihri Buebe. Des «Schtärn vo Buebebärg» zweiter Teil. Berndeutsche Erzählung. Buchschmuck von Gustav von Steiger. 2 Bände. 264 *u.* 215 S. 8. Bern, A. Francke, 1910. [geb. *zus.* fr. 7. 50] N 8006

Teike, Richard. Die Einwirkung von Lecithin, Muiracithin, Ovogal und Pepton auf den Bazillus vitulisepticus. Diss. Vet.-Med. Bern. 31 S. 8. Berlin-Schöneberg, Meisenbach Riffarth & Co., 1909. V Bern

Tellenbach, Fritz. Der römische Dialekt nach den Sonetten von G(iuseppe) G(ioacchino) Belli. Diss. Phil. I. Univ. Zürich. 85 S. 8. Zürich, Gebr. Leemann & Co., 1909. V Zür

Thalmann, A[dolf]. Erste thurgauische Lehrlingsstatistik vom Jahre 1909. Im Auftrage des Regierungsrates bearb. von A. Th'.... [Mit 2 Tabellen.] 30 S. 8. Frauenfeld, Huber & Co., (1909). O Thurg

Theorie und Praxis des Sekundarschul-Unterrichtes. Diskussions-Vorlagen für die st. gallische Sekundarlehrerkonferenz. Heft 19. Hrg. von der Kommission. [Mit Figuren und 1 Porträt-Tafel.] IV + II + 109 S. 8. Lichtensteig, A. Maeder, (1909). [fr. 2. 40] R

Thibault, Jacques-Anatole = France, Anatole [Autorname].

Thierschutzkalender. Schweizerischer Tierschutz-K' 1910. [Illustriert.] Herausgeber: Zentralkomitee der deutsch-schweizerischen Tierschutzvereine. IV + 52 S. 8. Zürich, Polygraphisches Institut. fr. —. 15 P

Thies, Friedrich. Das physiologische Verhalten von l-, d- und dl-Suprarenin. Diss. Vet.-Med. Bern. *Kopftitel:* Aus dem Physiologischen Institut der Königl. Tierärztlichen Hochschule zu Berlin.... 23 S. 8. Berlin, Otto & Emil Klett, (1909). V Bern

Thomann, H[einrich], und Brüschweiler, C[arl]. Bevölkerungs- und Wohnverhältnisse in der Stadt Zürich. Mit graphischen Darstellungen. Erweiterter Sonderabdruck aus «Die Gesundheits- und Wohlfahrtspflege der Stadt Zürich», Festschrift zur 34. Versammlung des Deutschen Vereins für öffentliche Gesundheitspflege, Zürich 1909. 52 S. 8. Zürich, Komm. Rascher & Cie., Druck Berichthaus, 1909. fr. —. 50 O Zür

Thomas, Frank. Catéchisme. L'appel du Roi — La réponse de l'homme. VIII + 137 p. 8. Genève, J.-H. Jeheber, (1909). [fr. 1. —] N 8007

Thomas, Frank. Bonne Nouvelle. (6e *et* 7e série.) Vingt-quatre sermons. VI + 384 *et* VI + 304 p. 8. Genève, J.-H. Jeheber; Paris, Fischbacher, (1907 *et* 1909). (*à* fr. 3. 50, relié 5. —) U3

Thurneysen, Rudolf. Handbuch des Alt-Irischen. Grammatik, Texte und Wörterbuch. 2 Teile. 8. Heidelberg, Carl Winter, 1909. N 8008

Teil 1: Grammatik. XVI + 582 S. (M. 15. —, geb. 16. —)
Teil 2: Texte mit Wörterbuch. VI + 100 S. (M. 2. 40, geb. 3. —)
Indogermanische Bibliothek, hrg. von H(erman) Hirt und W(ilhelm) Streitberg. Abteilung I. Sammlung indogermanischer Lehr- und Handbücher. 1. Reihe: Grammatiken. Band 6....

Tièche, Adolf. Alt Bern. 26 Handzeichnungen [wovon 1 auf der Mappe] in Rötelstift = Vieux Berne. 26 dessins à la Sanguine par Adolphe T'. IV S. + 25 Tafeln. fol. Bern, A. Francke, (1909). [in Mappe fr. 30. —] K

Tilgner, Martin. Beitrag zur Kenntnis der Metallrhodanide. Diss. Phil. [II.] Univ. Zürich. 48 S. 8. Zürich, A. Markwalder, 1909. V Zür

Tir, Lasar. Zur Kenntnis des Catechins. Diss. Phil. Bern. 40 S. 8. Zürich, Gebr. Leemann & Co., 1909. V Bern

Tissot, Ernest. Princesses de Lettres. [1re série :] Arvède Barine — Émilie de Morsier — Jean Dornis — Neera — Miss Mary-F. Robinson ⟨Mme Duclaux⟩ — Lucie Félix-Faure-Goyau. 355 p. 8. Lausanne, Payot & Cie, (1909). (fr. 3. 50) U3

Tobler, Alfred. Die Appenzeller Narrengemeinde. Von (**Umschlag:* Appezeller Naregmäänd vom) A' T'. [Umschlag illustriert.] 88 S. 8. Heiden, Selbstverlag des Verfassers ([Buchdr.] Jean Frey, Zürich), 1909. [fr. 2.50] N 8009

Tokar, Esther. Versuche über den zeitlichen Verlauf der Viscositätsänderungen bei Colloidgemischen. Diss. Med. Univ. Zürich. [Mit Figuren.] 39 S. 8. Zürich-Selnau, Gebr. Leemann & Co., 1909. V Zür

Topelius, Zacharias. Contes Finlandais. Récits pour la Jeunesse. Traduits par Mme E[lisa] Girod-Hoskier. [Avec une notice biographique sur l'auteur, 1 portrait hors texte et couverture illustrée.] XVI + 160 p. 8. Genève, Atar, (1908). (fr. 3. 50, [*maintenant* 2. —]) N 8010

Trachsel, Albert. La montagne fantastique. 261 p. 8. Genève, Impr. Centrale, 1909. (fr. 3.50) N 8011

Travaux de l'Institut pathologique de Lausanne. Publiés sous la direction de H[enri] Stilling. 4e fascicule. Avec 6 planches et 9 figures dans le texte. XII + 137 p. 8. Lausanne, Libr. nouvelle ⟨Edwin Frankfurter⟩, 1907. [fr. 5. —] R

[Trösch, Ernst.] Materialien zur Besprechung des Lehrerbesoldungsgesetzes. Zu Handen der Freunde des bernischen Schulwesens hrg. vom kantonalen Aktionskomitee. [Mit Figuren und illustriertem Umschlag.] 52 S. 8. Bern, Lierow & Cie., 1909. [fr. 1. —] N 6150[26]

Tschumpert, Martin. Einige Gedichte. II + 88 S. 8. Silvaplana, Selbstverlag des Verfassers, (Buchdr. Davos A.-G.), 1903. [fr. 2. 40] N 8012

Ullmann, Albin. Die histologischen Veränderungen bei der Nephritis der Schweine. Diss. Vet.-Med. Bern. 28 S. 8. Jena, Frommann, 1908. V Bern

Vadier, Berthe. Mon Étoile. Nouvelle genevoise. 2me éd. Ouvrage couronné par l'Institut national genevois. X + 290 p. 8. Genève, Atar; Paris, Fischbacher, [1909]. [fr. 3. 50] N 8013

Vallotton, Benjamin. La Moisson est grande.... [Roman. 1re partie.] 2me mille. 330 p. 8. Lausanne, F. Rouge & Cie, 1910. [fr. 3. 50, relié 4. 75] U3

Vallotton, Paul. Lettres à une mère. L'éducation de nos enfants et l'Ancien Testament. 375 p. 8. Lausanne, F. Rouge & Cie; Paris, Fischbacher, 1910. (fr. 4. —) N 8014

Van der Sluis, Ype. Ueber die Abtötung der Tuberkelbacillen in natürlich infizierter Milch und über die Pasteurisierung der Milch. Diss. Vet.-Med. Bern ... von Ype van der Sluis.... (Sonderabdruck aus dem Centralblatt für Bakt[eriologie] etc. Abt. I. Originale. Bd. 50. Heft 3.) II + 24 S. 8. Jena, Gustav Fischer, 1909. V Bern

(Vaucher, Pierre.) Calvin et les Genevois, par un citoyen de Genève — sans parti pris —. ([Extrait des] «Esquisses d'Histoire suisse» de P' V', 1re éd. [Avec un] Avertissement [et des Notes finales de l'éditeur].) Réponse à la publication du «Monistenkreis» de Genève, au nom de «quelques personnes qui se préparent à glorifier le célèbre Picard». 20 p. 8. Genève, Kündig, 1908. fr. —. 30 N 6650[22]

Vella, Alfredo. Studio sulla tubercolosi ileo-ciecale ipertrofica con speciale riguardo alla profilerazione ghiandolare. (Thèse Méd. Lausanne. [Con 1 tavola. Estratto di:] Travaux de l'Institut pathologique de L', Fasc. 5.) *Kopftitel:* Istituto Patologico dell' Università di Losanna.... 28 p. 8. Losanna, Librairie Nouvelle ⟨Edwin Frankfurter⟩, 1908. VWaa

Verein für Verbreitung guter Schriften. Zürich, Nr. 76. 8. Zürich, Verein für V' g' Sch', November 1909. fr. —. 20 R

s. Spindler, C(arl).

Vereinigung. Schweizerische V' zur Förderung des Internationalen Arbeiterschutzes. Heft 28. 8. Bern, Neukomm & Zimmermann, (1909). (fr. —. 60) Q—V

Heft 28: Bericht des Vorstandes über die Tätigkeit der Vereinigung im Jahre 1908. 70 S. (1909.)

Verhandlungen der Naturforschenden Gesellschaft in Basel. Band 20. Heft 2. Mit 6 Tafeln und 8 Textfiguren. II S. + S. 135—253. 8. Basel, Georg & Co., 1909. [fr. 2. 50] R

Verhandlungen der VII. Schweiz. Konferenz für das Idiotenwesen in Altdorf am 5. und 6. Juli 1909. Vorträge.... Hrg. im Namen des Konferenzvorstandes von C[onrad] Auer.... [Mit 4 Tafeln und 2 Tabellen.] II + 200 S. 8. ([Glarus,] D. Hefti & O. Bartel; Selbstverlag des Konferenzvorstandes in Schwanden, [1909].) (fr. 1. 50, bei Abnahme von wenigstens 3 Ex. 1. 25) Q

Verhandlungen der Schweizerischen reformierten Predigergesellschaft (**62:* P'-G'). 8. R

62. Jahresversammlung in Basel ⟨4. und 5. September 1906⟩. IV + 296 S. Basel, M. Werner-Riehm, 1907. [fr. 1. —]

63. J' in Bern, 19., 20. und 21. August 1907. IV + 152 S. Bern, Büchler & Co., 1907. [fr 2. —]

64e Assemblée ... 1908 s. Actes de la Société pastorale suisse.

65. Jahresversammlung in St. Gallen, 14., 15. und 16. Juni 1909. [Mit Vignetten.] 184 S. St. Gallen, Zollikofer & Cie., 1909. [fr. 2. —]

Verhandlungen des ersten allgemeinen schweizerischen Heimarbeiterschutzkongresses vom 7. und 8. August 1909 in ... Zürich. Stenographische Aufnahme des Stenographischen Bureau Zürich. 197 S. 8. Zürich, Komm. der Buchh. des Schweizerischen Grütlivereins, 1909. [fr 3. —] V

Verhandlungen des Schweizerischen Armenerziehervereins im Jahre 1909. Heft 28. II + 106 S. 8. Zürich-Selnau, Gebr. Leemann & Co., 1909. R

Verloop, Johannes Hendrikus. Die Salzlager der Nordschweiz. Diss. Phil. Basel. Mit 8 Tafeln und 6 Textfiguren. 35 S. 4. Basel, Emil Birkhäuser, 1909. Nq 8015

Verordnungen über das Unterrichtswesen und die Sammlungen an der (bündnerischen) Kantonsschule [in Chur]. IV + 139 S. 8. Davos, Buchdr. Davos A.-G., 1909. VGr

Verzeichnis der Erfindungsklassen. Gültig von 1908 an. [Hrg. vom] Eidg. Amt für geistiges Eigentum. II + 44 S. 8. [Bern,] Neukomm & Zimmermann, [1908]. O

(Villa, Augusto.) Civiltà scientifica. ⟨Conferenza tenuta a Bellinzona la sera del 27 novembre alla Scuola serale professionale⟩. [Estratto del giornale «Il Dovere», Anno 31, 1908, N. 278.] 10 p. 8. [Bellinzona, S. A. Tipo-Litogr. già Colombi.] N 6650[23]

Viollier, W[illiam]. L'Art Social à Genève. 32 p. 8. Saint-Blaise, Foyer Solidariste, 1908. (fr. —. 40) V Genf

[Vögtlin, Adolf.] (Les Bains de) Baden (en Suisse et ses environs). Schweiz — Switzerland — Suisse. [Traduit de l'allemand. Avec des illustrations et 1 carte.] II + 65 p. 8-obl. Zürich, Hofer & Cº, [1901]. N 8016

Vömel, A[lexander]. Graf Ferdinand von Zeppelin, Ein Mann der Tat. Mit 20 Kunstdruck-Beilagen [Tafeln, und illustriertem Umschlag]. 3. vermehrte Aufl. 35. bis 40. Tausend. 112 S. 8. Emmishofen ⟨Schweiz⟩, Konstanz ⟨Baden⟩, Johannes Blanke, 1909. [geb. fr. 3.—] N 8017

Vogt, William. Dossiers secrets de quelques vagues Francs-Maçs. .·. IV + 42 p. 8. Genève, (Soullier,) Mai 1909. fr. —. 50 N 7050[19]

Vogt, William. La leur à la mienne et la mienne à la leur. Réplique des Francs-Maçs .·. et ma Duplique. 24 p. 8. Genève, [Impr. J. Soullier,] Septembre 1909. fr. —. 50 N 7050[20]

Vogt, William. Retour au Pays. 22 p. 8. Genève, [Impr. J. Soullier,] Avril 1908. fr. —. 50 N 7050[21]

Volz, Walter. Zur Kenntnis des Auges von Periophthalmus und Boleophthalmus. ⟨Reise von Dr. W' V'.⟩ Mit 1 Tafel. Abdruck aus den Zoologischen Jahrbüchern..., Abteilung für Anatomie und Ontogenie der Tiere. Band 22. Heft 2. II S. + S. 331—346. 8. Jena, Gustav Fischer, 1905. N 6750[17]

Vorentwurf zu einem Schweizerischen Strafgesetzbuch. ⟨April 1908.⟩ 62 S. 8. Berlin, J. Guttentag, 1909. [M. 1. 50] N 8045

Sammlung Ausserdeutscher Strafgesetzbücher in deutscher Übersetzung.... (No.) 28....

Voss, Richard. Alpentragödie. Roman aus dem Engadin. 404 S. 8. Stuttgart und Berlin, J. G. Cotta Nachfolger, 1909. (M. 4. 50, geb. 5. 50) N 8018

2. Aufl. 1909. —

Vrijburg, A[nne]. Versuche über die Bedeutung der Opsoninlehre in der Therapie der Agalactia catarrhalis contagiosa. Diss. Vet.-Med. Univ. Zürich. [Mit Figuren und 1 Tabelle.] 76 S. 8. Zürich, Zürcher & Furrer, 1908. V Zür

Vuilleumier, Jean. Le spiritisme dévoilé par la Bible. II + 16 p. 8. Genève, Soc. Internationale de Traités, 1907. [fr. —. 25] N 7350[25]

Walder, Jean. Radiumemanation als Heilmittel. Diss. Med. Univ. Zürich. *Kopftitel:* Aus der Universitätspoliklinik für physikalische Therapie in Zürich ⟨Abteilung für Radioaktivitätsforschung⟩.... 36 S. 8. Zürich-Selnau, Gebr. Leemann & Co., 1909. V Zür

Waldvogel, Alfred. Das Leben lebt vom Tode! Betrachtungen über Gott, das Sterben und Werden und die Zukunft des Menschen. Seinen Freunden, den Freidenkenden und Vorurteilsfreien gewidmet von (**Umschlag:* Den Suchenden! Von) A' W'. [Mit Vignetten.] 47 S. 8. (Bern, Buchdr. Büchler & Co., [Komm. J. Hartmann, 1909].) (fr. 1.—) N 8019

Wallauer, Jacob. Correspondance et Archives dans les grands établissements techniques. Conseils pratiques pour l'organisation de la correspondance et des archives par Jacques W'..., traduit par H[Jules] Vicaire. IV + 108 p. 8. Zurich, Orell Füssli, (1907). [fr. 2.—] N 8020

Walt, Samuel. Heimatkunde von Thal (St. Gallen). Von S' W'. Illustriert von U[lrich] Hilber und P[aul] Bornhauser. Hrg. von S. Walt und U. Hilber. 2., stark vermehrte Aufl. ⟨4. und 5. Tausend⟩. XVI + 162 S. 8. Frauenfeld, Huber & Co., 1909. [fr. 3.50] N 8021

Was willst Du werden? Die Berufsarten des Mannes in Einzeldarstellungen. (Heft 69:) Der Bibliothekar. Mit einem Anhang: Die Bibliothekarin. 39 S. 8. Leipzig, Paul Beyer, [1909]. [M. —.50] Bibl.

Wedekind, Frank. Der Kammersänger. Drei Szenen. 4. Aufl. XII + 72 S. 8. Berlin, Bruno Cassirer, 1909. (M. 1.50, geb. 2.50) N 8022

Wedekind, Frank. Der Stein der Weisen. Eine Geisterbeschwörung. II + VIII + 86 S. 8. Berlin, Paul Cassirer, 1909. [M. 1.60] N 8023

Weidmann, Ulrich. Ueber die Bestimmung des Schwefels im Eisen. Diss. Phil. Bern. [Mit Figuren.] 37 S. 8. Bern, K. J. Wyss, 1909. V Bern

Weihnachten 1909. (Neujahrskatalog 1909—1910.) [Hrg. von der] Buchhandlung Hans Koerber, Bern.... Des Katalogs Jahrg. 46. [Mit illustriertem Umschlag.] II + 138 S. 8. (Bern, Hans Feuz.) Bibl.

Forts. von Weihnachtscatalog. Weihnachts- und Neujahrs-K' der Buchh' H' K', Bern....

Weihnachtscatalog. W'-K' (**Innentitel:* Bücher-Katalog. Auswahl guter Bücher...). [Hrg. durch die] Fehr'sche Buchhandlung, St. Gallen.... 1910 [*d. i.* 1909]. [Mit illustriertem Umschlag.] IV + 144 S. 8. Bibl.

Weihnachtscatalog. Weihnachts- und Neujahrs-K'. 1909-1910. [Hrg. von] Albert Müller, ... Buchhandlung..., Zürich.... [Illustriert.] IV + 90 [+ 32] S. 8. Zürich, J. Frank, [1909]. Bibl.

Weiss, A[lbert]. Das Gaswerk der Stadt Zürich, dessen Entwicklung und weiterer Ausbau. [Mit Illustrationen und 1 Tafel.] Sonder-Abdruck aus der «Schweizerischen Bauzeitung», Bd. 54, Nr. 10 bis 16, 1909. II + 24 S. 4. Zürich, Jean Frey Oq Zür

Weiss, Albert Maria. Die Kunst zu leben. Ein Handbüchlein für Erzieher und zur Selbsterziehung. Von Fr. A' M' Weiss O. Pr. 8. Freiburg im Breisgau, Herder.

5., durchgesehene Aufl. XX + 565 S. 1904. [M. 3. —, geb. 4. — *u.* 5. 80] N 8024

6., unveränderte Aufl. XX + 565 S. 1906. [M. 3. —, geb. 4. — *u.* 5. 80] —
7., durchgesehene Aufl. XX + 561 S. 1909. [M. 3. 20, geb. 4. 20 *u.* 6. —] —

Wenger[-Ruutz], Lisa. Die Wunderdoktorin. Roman. IV + 301 S. 8. Heilbronn, Eugen Salzer, 1910. [M. 3. 50, geb. 4. 50] N 8025

Wenner, Franz. Beiträge zur Kenntnis der Cholelithiasis und Untersuchung von Cholelithen des Rindes. Diss. Vet.-Med. Bern. Mit 1 Tafel. 34 S. 8. Köln-Ehrenfeld. Hub. Schleypen, 1909. V Bern

Weressájew, W[ikentij Smidówitsch]. Meine Erlebnisse im russisch-japanischen Krieg. Mit Erlaubnis des Verfassers übersetzt von L[ydia] Meerowitsch und Dr. J[oseph] Bürli (Bern). [Mit 1 Porträttafel.] XVI + 393 S. 8. Stuttgart, Robert Lutz, 1908. [M. 5. —, geb. Lwd. 6. —, Hfz. 7. —] N 8026

(Memoirenbibliothek. Serie III. Band 1....)

4. unveränderte Aufl. 1909. —

Werner, Waclaw. Über den Einfluss einer permanenten Dehnung auf die elektrische und thermische Leitfähigkeit der Metalle. Diss. [Math.-]Naturw. Freiburg ⟨Schweiz⟩. [Mit Figuren.] 82 S. 8. Freiburg ⟨Schweiz⟩, St.-Paulus-Druckerei, 1909. V Fr

Wernle, P[aul]. Calvin und Basel bis zum Tode des (Oswald) Myconius, 1535—1552. Programm zur Rektoratsfeier der Universität Basel. 108 S. 4.

Ausg. A: Basel, Friedrich Reinhardt, Universitäts-Buchdr., 1909. Vq Bas
Ausg. B: Tübingen, Komm. J. C. B. Mohr, 1909. [M. 5. —] Nq 8027

Wichmann, Franz. Der Sandwirtsreiter. Tiroler Roman aus dem Jahre 1809. [Mit 1 Vignette.] 341 S. 8. Einsiedeln..., Benziger & Co. A. G., 1910. [fr. 4. —, geb. 5. —] N 8028

Widmer, Johannes. Die neuere Malerei in der Schweiz. [Illustriert.] 4. Nq 7200[11]

In: Kunst und Künstler. (Monatsschrift für bildende Kunst und Kunstgewerbe.) Jahrg. 8, Heft 3. (Dezember 1909.) Berlin, Bruno Cassirer. M. 2. 50. S. 143—160.

Widmer, Paul Joseph. Ueber Berg und Tal. Lesungen und Gebete für erwachsene Jünglinge. Dargeboten von Pfarrer P' J' W'.... [Mit Vignetten und 2 Tafeln.] 224 S. 8. Einsiedeln..., Benziger & Co. A. G., 1909. [geb. fr. 1. 25 *u.* 2. 20] N 8029

Widmer, Paul Joseph. Im Schnellzug des Lebens. Büchlein den kathol. Männern zum Lesen und Beten dargeboten von Pfarrer P' J' W'.... [Mit Vignetten und 2 Tafeln.] 224 S. 8. Einsiedeln..., Benziger & Co. A. G., 1909. [geb. fr. 1. 25 *u.* 2. 20] N 8030

Widmer, Paul Joseph. Le soldat suisse. Memento du s' s', chez lui et au service militaire. Traduction libre par l'abbé Hubert Savoy.... [Avec des vignettes et 2 planches.] 240 p. 8. Einsiedeln, Suisse, Benziger & Comp. S. A., 1909. [relié fr. —. 95 *et* 2. 25] N 8031

Wiemann, Josef. Die Paracolibazillosis ⟨Jensen⟩ der Kälber und ihre Beziehungen zu den Fleischvergiftungen durch Bakterien vom Typus Baz. Enteritidis ⟨Gärtner⟩. Diss. Vet.-Med. Bern. *Kopftitel:* Aus dem bakteriologischen Institut der Landwirtschaftskammer für die Provinz Ostpreussen. 47 S. 8. Königsberg i. Pr., Ostpreussische Druckerei und Verlagsanstalt A.-G., 1909. V Bern

Wild, M[artin]. Die Bewirtschaftung des Waldes. Lehrsätze für den Unterricht an landwirtschaftlichen Schulen. Hrg. vom Verband der Lehrer an landw' Sch' der Schweiz. Verfasst von M. W'.... VI + 24 S. 8. Frauenfeld, Huber & Co., 1909. [fr. —. 60] N 6850[18]

Willies, Otto. Ueber Rachitis der Kieferknochen, über die Entstehung von Kieferzysten und von intramandibulären Mundhöhlendivertikeln bei Haustieren. Diss. Vet.-Med. Bern. Mit 14 Abbildungen auf Tafel I—IV. (Sonderabdruck aus dem Archiv für wissenschaftl. und prakt. Tierheilkunde. 1908. Bd. 34.) 26 S. 8. Berlin, L. Schumacher, 1908. V Bern

Willy, Rudolf. Ideal und Leben vom sozialen Gesichtspunkte. 96 S. 8. Zürich, Schulthess & Co., 1909. [fr. 1. 20] N 8032

Wingenroth, Max, und Gröber, [Conrad]. Die Grabkapelle Ottos III. von Hachberg, Bischofs von Konstanz und die Malerei während des Konstanzer Konzils. [Mit Illustrationen und 3 Tafeln.] S. 1—36 + S. 25—58. 4. Freiburg ⟨Baden⟩, J. Bielefeld, [1909]. [M. 6. —] Nq 8033

(Buchausgabe der Abhandlung aus dem Jahrlauf 35 und 36 [1908 und 1909] der Zeitschrift « Schauinsland », ... Freiburg im Breisgau.)

Winkler, Hugo. Über Verbindungen des Molybdäns mit komplexen negativen Radikalen. Diss. Phil. [II.] Univ. Zürich. VIII + 56 S. 8. Zürich, J. J. Meier, 1909. V Zür

Winkler, Joh[annes]. Gutachten über die Frage der Zulässigkeit des § 3 des luzern. Verfassungsgesetzes, betreffend die Einführung der Verhältniswahl. 19 S. 8. Luzern, H. Keller, 1909. N 6150[27]

Wirz, Ernst. Fieberhafte Geburten und deren Wochenbettsprognose. Aus dem Basler Frauenspital.... Diss. Med. Basel. 40 S. 8. Leipzig, Georg Thieme, 1909. V Bas

Wissel, Oswald. Beiträge zur Kenntnis der höheren Oxyde des Kobalts. Diss. Phil. Bern. [Mit 1 Figur.] 65 S. 8. Leipzig, August Hoffmann, 1909. V Bern

Wittwer, S[amuel]. Kurz gefasste Vaterlandskunde. Zur Wiederholung und zur Vorbereitung auf die Rekrutenprüfung, insbesondere für die bernische Jungmannschaft verfasst von S. W'.... 6., sorgfältig revidierte Aufl. Mit einer Karte der Schweiz von R[udolf] Leuzinger. 36 S. 8. Bern, A. Francke, 1910. [fr. —. 60] N 6650[21]

Woerl, Leo. Illustrierter Führer durch Mailand und Umgebung ⟨Certosa di Pavia usw.⟩ und nach den Oberitalienischen Seen. ⟨Comer-See, Luganer See, Lago Maggiore⟩ mit Anhang: Praktische Winke für Italienreisende. Hrg. von Leo W'. Mit Plan von Mailand, einer Übersichtskarte der Ob' Seen und Abbildungen. 7. Aufl. VI + 98 S. + *Anzeigen*. 8. Leipzig, Woerl's Reisebücherverlag, (1909). (M. —. 50) N 8034

Woerl's Reisehandbücher.

Wohlert, Hugo. Zur Anatomie der Papilla foliata und der Tonsille des Pferdes. Diss. Vet.-Med. Bern. *Kopftitel:* Aus dem veterinär-anatomischen Institute der Universität Bern. 37 S. 8. Leipzig, August Hoffmann, 1909. V Bern

Wolfram, Max. Untersuchungen über die Wirkung der Extracte von lebensfrischer Thymusdrüse. Diss. Vet.-Med. Bern. [Mit Figuren.] *Kopftitel:* Aus dem physiologischen Institute der Tierärztlichen Hochschule zu Hannover.... 56 S. 8. Berlin, Emil Streisand, 1909. V Bern

Wolobrinsky, F(rouma). La réaction de Belloste a-t-elle une utilité en clinique infantile? Thèse Méd. Lausanne. *Kopftitel:* Clinique infantile de l'Université de L'.... 44 p. 8. Genève, J. Studer, 1908. V Waa

Wuarin, Louis. Actualités Sociales : Les ligues d'acheteurs — A travail égal, salaire égal. ⟨Extrait du Bulletin de l'Institut genevois, tome 38⟩. 82 p. 8. Genève, A. Eggimann & Cie, 1907. [fr. 1. —] N 8035

Wuarin, Louis. L'Avenir des Campagnes. (Mémoire publié à l'occasion du Jubilé de l'Université de Genève, 1559—1909.) 103 p. 8. Genève, Georg & Cie, 1909. [fr. 4.—] N 8036

Wüterich-Muralt, Emma. Für Zürihegeli und Bärnermutzli. Allerlei zum Aufführen. [Mit Vignetten und illustriertem Umschlag.] 66 S. 8. Zürich, Orell Füssli, [1909]. [fr. 1. 20] N 6950[25]

Wulff, Caspar Wilhelm. Untersuchungen über das Vorkommen von Amyloidkörperchen im Tierharn. Diss. Vet.-Med. Bern. 32 S. 8. Oelde, E. Holterdorf, 1908. V Bern

Wulff, Friedrich. Vergleichende Untersuchungen mit rohem und mit getrocknetem Rauschbrandvirus. Diss. Vet.-Med. Bern. (Sonderabdruck aus der Zeitschrift für Tiermedizin 1909.) 31 S. 8. Jena, Gustav Fischer, 1909. V Bern

Wundram, Georg. Die Formen der Erythrocyten. Diss. Vet.-Med. Bern. 33 S. 8. Arnswalde, O. W. Wolff, (1909). V Bern

Wyss, R[udolf]. Zürcher-Uli (Ulrich Zürcher) oder «Der Wasendoktor». 10. vermehrte Aufl. mit 6 Bildern ⟨Holzschnitten⟩ [wovon 3 Tafeln] von Th[eophil] Meister in Bern. 88 S. 8. [Muri bei Bern, Selbstverlag des Verfassers ; Münsingen, Buchdr. B. Fischer, 1909.] [fr. 1. —] N 8037

Zablocka, Marie-Emma. Die Prognosestellung bei Dementia praecox. Diss. Med. Univ. Zürich. [Sep.-Abdr. aus: Allg. Zeitschrift für Psychiatrie, Band 65.] *Kopftitel:* Aus der psychiatrischen Klinik der Universität Zürich. 24 S. 8. Berlin, Georg Reimer, 1908. V Zür

Zahn, E(rnst). Ames fermées: Clari-Marie. Roman de E(rnest) Z'. Traduit de l'allemand par C[aroline] Boutibonne. II + 352 p. 8. Neuchâtel, Delachaux & Niestlé S. A., 1910. (fr. 3.50, [relié 5.—]) N 8038

Zartmann, Hugo. Kants ethische Methodenlehren. Diss. Phil. Bern. 39 S. 8. Berlin, H. Schäfer, 1909. V Bern

Zeh, Oscar. Über die Wirkungsweise des Milzbrand-, Hühnercholera- und Schweineseucheserums. Diss. Vet.-Med. Bern... von Oskar Z'.... *Kopftitel:* Aus dem hygienischen Institut der Universität zu Bonn. 39 S. 8. Bonn, Broch & Schwarzinger, 1909. V Bern

Zeller, R[udolf]. Beiträge zur Ethnographie der Feuerländer. Mit 3 Tafeln. 8. V Bern

In: Jahresbericht über die Ethnographische Sammlung in Bern pro 1908. Bern, K. J. Wyss, 1909. S. 26—42.

Zickendraht, Carl. Der Streit zwischen Erasmus und Luther über die Willensfreiheit. Dargestellt und beurteilt von Lic. K' Z' [Basel]. XII + 206 S. 8. Leipzig, J. C. Hinrichs, 1909. [M. 4.50, geb. 5.50] N 8039

Ziegler, Alfred. Die Anerkennung ausserehelicher Kinder nach schweizerischem Rechte. (Leipziger Doktordissertation.) VI + 36 S. 8. Lichtensteig, A. Maeder, 1908. N 8040

Ziegler, J[ohann] H[einrich]. Die Struktur der Materie und das Welträtsel. 99 S. 8. Bern, Selbstverlag des Verfassers (Druck August Pries, Leipzig), 1908. [fr. 2.—] N 8041

Zimmermann, Richard. Fortgesetzte Beiträge zur Funktion der Milz als Organ des Eisenstoffwechsels. Diss. Vet.-Med. Bern. *Kopftitel:* Aus dem Physiologischen Institut der Universität Bern. 45 S. 8. Berlin, Julius Springer, 1909. V Bern

Zink, Paul. Studien über die Schädlichkeit des Tanacetum vulgare und seiner Bestandteile. Diss. Vet.-Med. Bern. 43 S. 8. Blankenburg-Harz, Johannes Briest, 1908. V Bern

Zniniewicz, Valerian. Beiträge zur Anatomie und Mechanik des Schultergelenks beim Pferd und Rind. Diss. Vet.-Med. Bern. [Mit 6 Figuren.] *Kopftitel:* Aus dem veterinär-anatomischen Institut der Universität Bern.... 42 S. 8. Berlin, Max Günther, 1908. V Bern

Zörnig, Heinrich. Arzneidrogen. Als Nachschlagebuch für den Gebrauch der Apotheker, Ärzte, Veterinärärzte, Drogisten und Studierenden der Pharmazie bearb. von Dr. H' Z'.... Teil 1: Die in Deutschland, Österreich und der Schweiz offizinellen Drogen. (3 Lieferungen.) VIII + IV + 754 S. gr.-8. Leipzig, Dr. Werner Klinkhardt, 1909. [pro Liefg. M. 5.25] U3

(Liefg. 1.... IV S. + S. 1—240; Liefg. 2.... IV S. + S. 241—480; Liefg. 3.... VIII + IV S. + S. 481—754.)

Zollinger, F[riedrich]. Bericht über den ersten Kurs in Kinderfürsorge (in Zürich). Dem Erziehungsrat des Kantons Zürich erstattet von Dr. F. Z'. Separatabzug aus dem 9. Jahrbuch der schweizerischen Gesellschaft für Schulgesundheitspflege 1908. II + 22 S. 8. Zürich, Zürcher & Furrer, 1908. V Zür

Kurse zur Einführung in weibliche Hilfsarbeit für soziale Aufgaben in Zürich.

Zollinger, Fritz. Zur experimentellen Pathologie und Therapie der akuten Aorteninsuffizienz. Diss. Med. Univ. Zürich. (Mit 8 Kurven. [Sep.-Abdr. aus:] Archiv f. experiment. Pathol[ogie] u. Pharmakol[ogie]. Bd. 61.) *Kopftitel:* Aus dem pharmakologischen Institut der Universität Zürich. II + 17 S. 8. Leipzig, F. C. W. Vogel, 1909. V Zür

Zschokke, Ernst. Geschichte des Kadettenkorps der Aargauischen Kantonsschule. IV + 119 S. 8. Aarau, H. R. Sauerländer & Co., 1909.

Ausg. A: Beilage zum Jahresbericht der Aargauischen Kantonsschule [in Aarau] pro 1908/09. V Aa

Ausg. B: Mit 16 Abbildungen [15 Tafeln nebst illustriertem Umschlag]. [fr. 3. —] V Aa

Zürcher, Johann. Beiträge zur Kenntnis der Thermolumineszenz. Diss. Phil. Bern. [Mit 1 Figur und 1 Tabelle.] 92 S. 8. Bern, K. J. Wyss, 1909. V Bern

Zürcher, Leo. Histologie der Körper- und Darmmuskulatur und des Hämocöls von Owenia. Ist die Längsmuskulatur der Körperwand wirklich Cölothelmuskulatur? Diss. Phil. [II.] Univ. Zürich. Mit 6 Tafeln und 4 Figuren im Text. (Abdruck aus der Jenaischen Zeitschrift für Naturwissenschaft. Bd. 45. N. F. 38. Heft 1. 1909.) II + 40 S. 8. Jena, Gustav Fischer, 1909. V Zür

Zuger Kalender 1908—1910.... [Illustriert.] 4. Zug, J. Speck & Cie. [*je* fr. —. 40] P

Jahrg. 53. IV + 60 S. — Jahrg. 54. [Mit 2 Tafeln.] IV + 68 S. — Jahrg. 55. IV + 60 S.

[Zumbühl, Eduard.] Propst Kaspar Josef Stutz (gewesener Propst in Bero-Münster). [Mit Porträt-Tafel.] Separatabdruck aus dem «Luzerner Tagblatt». 35 S. 8. Luzern, H. Keller, 1909. N 7450[26]

Zwayer, Felicia. Ueber die Funktion des Doppelchromophors CO. C =C. Diss. Phil. Bern. 27 S. 8. Bern, R. Suter & Cie., 1909. V Bern

Zwez, Richard. Zwei Menschen. Trauerspiel in fünf Aufzügen. 71 S. 8. Bern, Carl Evers, 1907. N 8042

Unverkäufliches Manuskript....

Zwingli, Ulrich. Huldreich Zwinglis sämtliche Werke.... hrg. von Dr. Emil Egli †, ... (*Liefg. 2 & 3:* D.) Dr. Georg Finsler ... und D. Dr. Walther Köhler.... Band 7 ⟨Briefwechsel [Bd.] 1⟩. Liefg. 1—3 ⟨= Liefg. 20—22 des ganzen Werkes⟩. *je* IV S. + S. 1—240. 8. Leipzig, M. Heinsius Nachfolger, 1909. [Subscr. *je* M. 2. 40] U3

Corpus Reformatorum. Volumen 94.

Berichtigungen und Ergänzungen.

S. 75: Thurneysen, Rudolf. Handbuch....
Indogermanische Bibliothek, hrg. von H(erman) Hirt und W(ilhelm) Streitberg. ...

S. 77: Vallette, Gaspard. Reflets de Rome. ... [fr. 3. 50, relié 5. 50]

S. 98: Calvin, Jean. Œuvres choisies.... [fr. 3. 50, relié 5. 50]

S. 99: Christaller, Helene. Ruths Ehe. ... [geb. fr. 6. 25]

S. 102: Dictionnaire Géographique de la Suisse.... à IV p. + p. 737—896.

S. 103: Doumergue, E[mile]. Iconographie calvinienne. ... ([souscr. fr. 27. —, en libr.] 30. —, [relié 36. —])

S. 107: Familienbibliothek. Schweizer F'-B'. Nr. 91—100. ...

S. 111: Gesundheitspflege. Die Gesundheits- und Wohlfahrtspflege der Stadt Zürich.... VIII + 524 S. 8. Zürich ... 1909.
Ausg. A: Z', Buchdr. Berichthaus. O Zür
Ausg. B: Z', Buchdr. B' — *Aufdruck:* Verlag Rascher & Cie. — . [geb. fr. 6. —] —

S. 125: Laskowski, Thadée. De quelques anomalies du système circulatoire. ...

S. 127: Livre. Le L' du Collège. ... (fr. 3. 50, [relié 5. 50])

S. 140: Plancherel, Michel. Sur les congruences $\langle \mathrm{mod}\ 2^m \rangle$ relatives au nombre des classes des formes quadratiques binaires aux coefficients entiers et à discriminant négatif. ...

S. 147: Schneider, Wilhelm. Zur Frage.... Bonn, Carl Georgi, 1909.

S. 167: Wyss, A[drien]. La guérison de la Tuberculose Pulmonaire....

Pro memoria. Die Tit. Verleger und Autoren werden darauf aufmerksam gemacht, dass literarische Mitteilungen, Rezensionen, Bücheranzeigen etc. im Inseratenteil des «Bibliographischen Bulletin» grossen Erfolg haben dürften, da nicht nur Buchhandlungen, Bibliotheken und literarische Gesellschaften, sondern namentlich auch Bücherfreunde Abonnenten des Bulletins sind.

Medaillen

Solange der beschränkte Vorrat reicht, liefern wir noch die von dem rühmlichst bekannten Graveur **H. Kauffmann** erstellten Medaillen wie folgt:

Pestalozzi-Medaille nach dem Denkmal von N. Siegwart . Durchm. 50 m/m Silber 20.—
„ 50 „ Bronze 8.—
Winkelried-Medaille 45 „ Silber 20.—

Ferner Medaillen von **H. Frei:**

Nidwaldner Gedenkmünze 1798 Durchm. 38 m/m Silber 14.—
Zwyssig-Medaille „ 45 „ „ 20.—
„ „ „ 45 „ Bronze 10.—

Alle diese Medaillen sind von hohem künstlerischen Wert und im Handel kaum mehr erhältlich.

Benteli A.-G.
Bümpliz

Stückelberg-Album

Dem Wunsche des verstorbenen Meisters entsprechend, sind in 4 Lieferungen vorläufig folgende 21 Werke reproduziert worden:

1. **Parricida**
2. **Stauffacherin**
3. **Marionetten** (Beilage)
4. **Corinna**
5. **Narziss**
6. **Veilchen von St. Raphael**
7. **Liebesgarten**
8. **Am parnassischen Quell**
9. **Kind mit Eidechse**
10. **Maienprozession**
11. **Pilger von Pereto**
12. **Entsagung**
13. **Kinder mit Windhund**
14. **St. Johannes auf Patmos**
15. **Tell und sein Sohn**
16. **Abend im Tessin**
17. **Der letzte Hohenrätier**
18. **Melodien des Ozeans**
19. **Knabenporträt**
20. **Kinder aus der Fremde**
21. **Selbstporträt**

Durch jede Buchhandlung oder direkt durch den Verlag **Benteli A.-G., Bümpliz-Bern**, zu beziehen.

Preis Fr. 10 per Lieferung.

Register.

A

Abderhalden, E.: 10 Bircher E.

Abhandlungen zum schweizer. Recht: 3, 91; 38 Hodler; 123 Lamazure; 145 Sandmeyer; 160 Trüeb; 82 Wildi.

Abraham a Sancta Clara: 171; 206 Megerle U. — Auswahl aus seinen Werken 171.

Abrecht, C. O.: 14 dreistimmige Lieder 171 — 20 zweistimmige Lieder 171.

Ackermann, H.: Untersuchungen über Neurektomiefolgen bei Pferden 3.

Actes de la Société: helvétique des sciences naturelles 78 Verhandlungen der Schweiz. — pastorale suisse 171; 230 Verhandlungen der Schweiz.

Ador, G.: 187 Geisendorf.

Adressbuch: Basel 3 — Bern 171 — der Landschaft Davos 91 — für Handel u. Gewerbe vom Kt. St. Gallen 3 — Hans Schwarz', der Schweiz 3 — Schweizer., für das Baugewerbe 91 — Zürich 3.

Aeberly, R.: Pflug und Saitenspiel 171.

Aegler, H.: Sunnsite 171.

Agenda: agricole-horticole 171 — et livre d'adresses de l'électricien 171.

Ah, J. I. von: Predigten 172.

Ahrens, W.: In welcher Sprache sollen die Werke Eulers herausgegeben werden 172.

Alberti, G.: Paul e Ghita a Lugano 172.

Albertini, Laura von: Lehrbuch der Graphologie 172.

Alcock, Deborah: Unter dem Einfluss Calvins 172.

Alcott, Louisa M.: Petites femmes 3.

Alfthan-Klotz, Marie-C.: Compressibilité des récipients en verre de quartz 172.

Allen Heiligen, Benediktinerinnenkloster zu: 216 Ringholz.

Alliévi, L.: Theorie über die Bewegung des Wassers in Leitungen 91.

Almanacco del Cœnobium 3.

Almanach agricole de la Suisse romande 172.

„ de Genève 172.

„ du: Cœnobium 3 Almanacco — Léman 172 — Montagnard 172.

„ : généalogique suisse 187 Geschlechterbuch — Pestalozzi 172 — pour tous 173 — romand 91 — universitaire suisse 38, 116 Hochschulkalender.

Alpérovitsch-Ouilels, Elka: Rétraction du caillot du lait 173.

Altgelt, Margarete: 186 Gagnebin.

Altherr, U.: 225 Strassenbahnerkalender.

Amans, P.: Das Brockenhaus 173.

Ambühl, F.: Ein neuer Weg zur Reform des Strafwesens 173.

Ammann, J.: 27 Federzeichnungen.

Amrhein, J. A.: Strafprozess-Reform 173.

Anastasi, G.: Vita Ticinese 91.

Anastasio, P.: 91 Anastasi.

Andermatt, Hospenthal and Environs: 4; 27 Europe.

„ Hospenthal et ses environs: 4; 27 Europe.

Andermatt, Hospenthal und Umgebung: 4; 81 Wanderbilder.

Andersen, H. Chr.: Märchen 173.

„ N.: Contribution à l'étude de la teinture 173.

Andrae ‹Romanek›, Marie: 4; 76 Trommershausen — Ein Martyrium in Genf 76 Trommershausen.

Andrejew, N.: Untersuchungen über den Einfluss der Temperatur auf die Dispersion des Lichtes 4.

Andres, H.: 193 Hosang.

„ P. W.: Zwei Fälle von Trachealruptur 4.

Anheisser, R.: Altschweizer. Baukunst 91 — Schweizer Schlösser 91.

Annalas della Società reto-romantscha 4.

Annalen der Schweizer. Balneolog. Gesellschaft 173.

Annales de la Société: J.-J. Rousseau 173 — suisse de balnéologie 173 Annalen.

„ suisses d'hygiène scolaire: 195 Jahrbuch der.

Annen, M.: 25 Düker — 35 Hähling — 40 Hruschka — 225 Strecker.

Annuaire de: l'Association suisse des électriciens 41 Jahrbuch des Schweiz. — la Confédération suisse 154 Staatskalender der.

„ du: commerce suisse 4 — Conservatoire botanique de Genève 4 — Touring-Club suisse 5.

„ : général des chemins de fer suisses 91 — graphique 173.

„ officiel: de Genève 5 — de Neuchâtel 173 — du canton de Berne 154 Staatskalender Bern.

„ statistique de la Suisse: 119 Jahrbuch.

„ suisse: de l'aviron 92 — de la construction 92; 91 Adressbuch Schweizer. — du registre du commerce 141 Ragionenbuch — Hans Schwarz 3 Adressbuch Schwarz.

Anonymenlexicon, Deutsches: 173; 193 Holzmann.

Ansprache der schweizer. Bischöfe 92.

Antonio, roi de Portugal: 107 Paria.

Apocalypse: 92; 160 Tulp.

Appenzeller, G. F.: Hauptregeln der lateinischen Syntax 92.

Appenzeller Kalender: 92.— Neuer 92.

Arbeiten aus dem: Institut zur Erforschung der Infektionskrankheiten in Bern 5, 92 — Laboratorium für allgem. Botanik v. Zürich 92; 139 Peters — Staatswissenschaftl. Seminar der Universität Zürich 5; 36 Helbling C.

„ Basler volkswirtschaftliche: 92; 160 Thürkauf.

Arbeiterfreund-Kalender 92.

Arbeiter-Taschenkalender: für den Kt. Zürich 5, 174 — Schweizer. 174.

Arbeitsort und Wohnort: 92; 155 Statistik der.

Arbousset, B.: L'impureté 93.

Archiv des Historischen Vereins des Kantons Bern 174.

Aristoteles: 165 Werner.

Arnd, C.: 128 Lüthi F.

Arndt, L.: Observations météorologiques 5, 93; 15, 97 Bulletin de la Soc. neuchâteloise.
Arnold, E.: Die Wechselstromtechnik 5.
„ F.: Calvin 93.
„ R. F.: Bibliographie der deutschen Bühnen 174.
Art social, Genève: 231 Viollier.
Artaxerxes III Ochus: 192 Hirschy.
Arx, S. von: Giovanni Sabadino 93.
Ascherson, F.: 77, 161 Universitätskalender Deutscher.
Asher, L.: Der physiologische Stoffaustausch zwischen Blut und Geweben 174.
Assemblée fédérale suisse: 71 Souvenir.
Assicurazione degli edifici per opera del Canton Grigione 174.
Association suisse pour (l'avancement de) la protection internat. des ouvriers 174.
Atlas géographique, économique, historique de la Suisse: 5; 74 Suisse.
„ Geographischer, volkswirtschaftlicher, geschichtlicher, der Schweiz: 6; 70 Schweiz.
Attinger, V.: 173 Annuaire graphique.
Aubert, F.: 119 Julliard.
Auer, C.: 230 Verhandlungen der VII. Schweiz.
Auerbach, A. B.: 120 Kinderkalender.
„ M.: 67 Schider.
Augustinus S.: 113 Harnack.
Autier, J.: 215 Ray.
Avant-projet de code pénal suisse 93.

B

Bach, H.: Das Klima von Davos 93; 101 Denkschriften.
„ J. S.: 115 Heuss.
Bachelin, L.: 122 Kraus.
„ L. & Hétrat, J. B.: Manuel de langue française 174.
Bachmann, A.: 196 Idioticon.
„ G.: Gründung der Bank von Frankreich 6; 56 Neujahrsblatt der Hülfsgesellschaft.
„ Hans [Prof. Dr. phil.]: 175 Berichte.
„ Hans [Prof. Maler]: 58 Oehninger.
Bachofen, E.: Typvererbung im Halbblut 174.
Bachtler, B.: Der Angeschuldigte im schweizer. Strafprozessrecht 6.
Badener Kalender 174.
Bächler, E.: 128 Lüthi G.
Bädeker, C.: Die Schweiz 93 — La Suisse 93 — Switzerland 93.
Baer, H.: Argentinien 6 — 159 Suizo-Argentino.
Bains de Baden: 174; 231 Vögtlin.
Bally, Ch.: 212 Pautex.
Banchini, A. M.: Lugano 6.
Banderet, P.: Histoire résumée de la littérature française 6.
„ P. & Reinhard, Ph.: Cours pratique de langue française 6 — Grammaire et lectures françaises 6 — Lehrbuch der französischen Sprache 6.
Bank in Basel: 50 Mangold.
Baragiola, A.: La Casa Villereccia 93.
„ Elsa N.: Enrichetta Usuelli-Ruzza 94.
Barazetti, C.: Behandlung deutscher Nachlässe in der Schweiz 6 — Das internat. Privatrecht im Entwurf des schweizer. Civilgesetzbuchs 7.
Barbey A.: Carte du massif du Mont Blanc 195 Jahrbuch des.
Barbey-Boissier, Caroline: 164 Wallace.
Barilati, F.: 83 Zanini.
Barine, Arvède: 228 Tissot.
Barmen, C. von [= Emma Feld]: 180 Champol.
Barnardo, Th. J.: 30 Friz.
Bartels, A.: Deutsche Dichtung der Gegenwart 175.
Barth, F.: Calvin und Servet 7 — Jesus Christus 7 — Suchen, finden und haben 7.
„ P.: 146 Schlatter W.
Bary, Alice de: Le vent dans les arbres 7.
Basel als Wohnort 175.
Bass, A.: 10 Blocher.
Bastide, Ch.: L'anglicanisme 175.
Bataillard, V.: 94; 91 Alliévi.
Battaini, D.: Lo stato contro la chiesa 94 — 113 Harnack — 116 Höffding — 135 Newman (4 mal).
Bauer, H.: 137 Passionsbetrachtungen.
„ St.: 92 Arbeiten Basler.
Bauernverband, Schweizer.: 132 Mitteilungen des.
Baum, A.: Wert und Wirkung zweier neuer Salicylpräparate 7.
Baumann, A.: Mars 7.
Baumberger, G.: Im Banne von drei Königinnen 175.
Baumgartner, Alb.: Von der Aare zur Wupper 175.
„ And.: Exercices de français 94 — Lehrgang der englischen Sprache 7 — Englisches Uebersetzungsbuch 7.
„ E.: Die Agapen in der Didache 94 — Eucharistie und Agape 94.
„ H.: Pädagogik 94.
Baur, A.: 114 Heimkalender.
„ Chr.: 138 Perriraz.
„ -Borel, F.: 204 Magnin Arbitraire.
Bayart, Pierre du Terrail seigneur de: 12 Bordeaux.
Bayer, G.: Johann Calvin 7.
Beamtenstand des Kts. Schaffhausen 7.
Beaujon, G.: 126 Lesuisse.
Beck, G.: Das Institut der Vormundschaft 8.
„ J.: 172 Ah.
Becke, F.: 57 Niethammer.
Becker, H.: 180 Commentar.
Beder, R.: Basische Eruptivsteine 94.
Beethoven, L. van: 121 Kling.
Beihefte zum Zentralblatt für Bibliothekwesen: 94; 117 Hortzschansky Bibliographie.
Beissel, St.: Geschichte der Verehrung Marias 8.
Beiträge: Thurgauische, zur vaterländischen Geschichte 94 — zur geologischen Karte der Schweiz 94, 95; 129 Matériaux; 143 Rollier; 145 Schaad — zur Geschichte Nidwaldens 8.
Belles-Lettres, Société de, Neuchâtel: 127 Livre d'or.
Belli, G. G.: 227 Tellenbach.
Benderska-Jolkowsky, Mme: Décomposition des tartrates calcique et barytique 8.
Benedictus S.: 149 Segmüller.
Benson, R. H.: Des Königs Werk 8.
Benteli, A.: Konstruktive Kreisperspektive 8.
Benz, G.: Zweierlei Traurigkeit 175.
„ H.: Das Bundesgesetz betr. Versicherung der Militärpersonen 8.
Benzigers Naturwissenschaftliche Bibliothek: 9, 176 Bibliothek
Beobachtungen, Schweizer. hydrometrische: 22 Darstellungen; 85 Zusammenstellung.

Bergen, F.: 153 Spillmann.
Bergwitz, C.: 26 Engelhardt.
Bericht, 5. internat., über die Gewerkschaftsbewegung 95.
„ über Handel und Industrie: Schweiz 95 – Zürich 8.
Berichte der schweizer. botanischen Gesellschaft 175.
Beringer, J. A.: Albert Welti 175.
Bern: 30 Führer.
Berne: 34 Guide.
Berner Studien zur Philosophie: 8, 95; 99 Cholodenko; 23 Dochmann; 27 Ettinger; 32 Gottselig; 45 Krynska; 55 Navon; 61 Rehburg; 84 Zitron.
Berney, L. S.: 182 Delarue.
Bernhard von Clairvaux, Hl.: 224 Steiger.
Bernini, L.: 164 Weibel W.
Bernoulli, A.: Basel in den Dreissigerwirren 175; 211 Neujahrsblatt hrg.
„ C. A.: Die Ausgrabung von Wichtern 175 – 184 Firnelicht – 146 Schlaf.
„ J.: 164 Weese.
Berolzheimer, F.: 193 Huber M.
Berrier, L.: Le magnétisme personnel 175.
Bersot, D.: La vie au Congo, Sous la Chicote 8.
Berthelot, M.: Die Chemie im Altertum 9.
Bertholet, A.: Buddhismus und Christentum 95 – Das religionsgeschichtliche Problem des Spätjudentums 9.
Bertrand, E.: Conduite du rucher 95.
Besson, M.: L'art barbare dans l'ancien diocèse de Lausanne 176 – Contribution à l'histoire du diocèse de Lausanne 95.
Bestimmungen, Zoll- und handelsrechtliche, des Auslandes 9.
Bethge, H.: Kostümentwürfe ... von Karl Walser 9.
Bettelheim, A.: 195 Jahrbuch Biograph.
Bettex, F.: Gideon 9 – Natur und Gesetz 176 – Naturstudium und Christentum 176 – Symbolik der Schöpfung 176 – Zweifel 9.
Beuttner, O.: 158 Stimmen.
Bewegung der Bevölkerung in der Schweiz: 9; 71 Statistik.
Beyel, Chr.: Ethik, Technik und Christentum 9.
Beyeler, E.: 204 Magnin Tante Josette.
Bezirksschule Muri: 68 Schmid S.
Bibliographie der deutschen: Rezensionen 95 – Zeitschriften-Literatur 95, 176.
„ der Landeskunde: 9; 80 Wäber.
„ nationale: 9; 80 Wäber.
Bibliothek, Benzigers Naturwissenschaftliche: 9, 176; 30, 186, 186 Gander; 199 Kindler.
„ vaterländischer Schauspiele: 10; 45 Kopp; 63 Ribaux.
Biermann, Ch.: 80 Walser H.
„ G.: 222 Segantini.
Bille, A.: 217 Robert.
Billeter, L.: Die hohe Zange 95.
Bindschedler, Ida: Die Turnachkinder im Winter 176.
Bing, R.: Kompendium der topischen Gehirn- und Rückenmarksdiagnostik 10.
Binz, A.: 102 Desbuissons.
„ G.: Untersuchungen zum altenglischen sogenannten Crist 176.
Bircher, E.: Zur Pathogenese der kretinischen Degeneration 10.
„ -Benner, M.: Grundzüge der Ernährungs-Therapie 10.
Birkmeyer C.: 58 Overbeck.
Bischoff, R.: 166 Wolf.
Bitschnau, O.: Leben der Heiligen Gottes 10.
Blätter aus der Walliser-Geschichte 176.
Blaser, A.: Kondensationen der p-Tolilsäure 96.
„ F.: Sekundarschule Langenthal 10.
Blattner, E.: Lehrbuch der Elektrotechnik 96.
„ H.: 196 Idioticon.
Blauert, P.: Das Kinderfest 96; 105 Erziehung.
Bleuler, E.: 41 Jahrbuch für.
Blocher, E.: Das Elsass und die Zweisprachigkeit 10.
Blondel, A. E.: Poésies 176
„ J. F.: 134 Muyden.
Blum, C.: Zur operativen Behandlung des Dickdarmkrebses 10.
„ H.: Eine dunkle Tat 10.
Blumenstein, E.: Handbuch des Schweizer. Schuldbetreibungsrechtes 10.
Blumer, H.: 225 Strassenbahnerkalender.
„ P.: Das Landgericht und die gräfliche Hochgerichtsbarkeit im Thurgau 11.
Bluntschli, H.: Bedeutung der Leibesübungen 11.
„ J. C.: 129 Melli.
Bobrowska, Alice: Zur Casuistik erfolgreicher Exstirpation von Hirntuberkeln 11.
Boccaccio, G.: 222 Segalla.
Bode, J. J.: 54 Montaigne.
Bodmer, Agnes: Biblische Erzählungen 176.
„ B.: 103, 103 Dompmartin.
Böcklin, A.: Neben meiner Kunst 177 – 212 Ostini.
„ C.: 177 Böcklin A.
Böhi, A.: Bestimmung der Dissoziation des reinen Wassers 11.
Böttger, H.: 124 Langguth.
Bötticher, O.: 120 Kinderkalender.
Bötzkes, W.: Die Seidenwarenproduktion 11.
Bohatta, H.: 193 Holzmann.
Boiceau, Ch.: 11 Bonjour.
Boigne, Eléonore A. comtesse de: 12 Bordeaux.
Bojko, J.: Neue Tafel der Viertelquadrate aller natürlichen Zahlen 177.
Boileau-Desfontaines: 177; 208 Mon.
Bollag, M.: D'Wally vom Lindehof 11.
Bollettino officiale delle leggi del Ticino 11.
Bollinger, G.: Zur Gastropodenfauna von Basel 177.
„ -Auer, J.: Der Basler Turnlehrerverein 177.
Bolokhowsky, Rebecca: Sur la formation des granulations 11.
Boner, U.: Der Edelstein 11.
Bonghi, R.: 204 Manzoni.
Bongioanni, L. E.: 29 Foerster Problema – 29 Foerster Scuola – 108 Foerster – 109 Foerster Vangelo.
Bonifas, Ch.: Au grand soleil et sous la lampe 177.
Bonjour, F.: Louis Ruchonnet 11.
„ P. E.: Manuel de comptabilité 12.
Bordeaux, H.: Portraits de femmes et d'enfants 12.
Borel, H.: Des avantages du traitement chirurgical dans l'épididymite blennorragique 12.
Born, P.: Weiterer Beitrag zur Kenntnis der Carabenfauna des Monte Generoso 177 – Carabus Ullrichi Germ. 12 – Zoogeographisch-carabologische Studien 12.
Bornand, R.: La conquête de Canaan 12.
Bornecque, H.: 218 Rousseau Sophie.
Bornhauser, P.: 232 Walt.
Borries, E. v.: Geschichte der Stadt Strassburg 12.

Bosshard, Anna: Bürgerliches Kochbuch 12 – Grosses Schweizer. Kochbuch 12.
„ H.: 139 Peter A.
Bosshart, J.: 184 Firnelicht.
Bossi-Contestabile, Emilia: 206 Memoria.
„ Emilio: 12; 53 Milesbo.
Botschaft des Kleinen Rates [v. Graubünden] betr. Revision der Statuten der Kantonalbank: 12; 13 Botschaften.
Botschaften des Kleinen Rates (v. Graubünden): 13; 12 Botschaft.
Bottin de la ville de Berne: 171 Adressbuch.
Boulgakoff, Ludmila: Résultats éloignés des fractures intraarticulaires du coude 13.
Bourget, L.: Beaux dimanches 96—138 Perrin.
Boutibonne, Caroline: 236 Zahn.
Bovet, J.: 203 Locher.
„ P.: 29 Foerster L'école.
Bracher, H.: Rahmenerzählung bei Keller, Meyer und Storm 96.
Bradke, Marie von: Des Lectors Rüstkammer 177.
Brainin, S.: Beiträge zur Pathogenese der congenitalen Sacraltumoren 177.
Brand, F. & Wuffli, E.: Pflanzenzeichnen in der Schule 13.
Brandes, G.: Voltaire in seinem Verhältnis zu Friedrich dem Grossen und Rousseau 13.
Brandl, A.: 36 Hecht.
Brandstetter, J. L.: Funde im Eckstein der Klosterkirche St. Anna in Luzern 13 – Die Rigi und der Pilatus 13.
Brandt, H.: Beiträge zur Biologie der Infusorien 177.
Brasch, E.: Ueber die papilla renalis der Haussäugetiere 13.
Breitenbach, C.: Die Trennung von Tisch und Bett 13.
Brenner, E.: 11 Bonjour.
Brennwald, G.: Die Haftpflicht für Automobilschaden 13.
Brevets: catalogue annuel 58 Patente – catalogue quinquennal 137 Patente.
Bridel, Ph. S.: 63 Reynold.
Brieger-Wasservogel, L.: 64 Rousseau in.
Briquet, J.: 4 Annuaire du conservatoire – 179 Célébration.
Brockelmann, C.: 151 Socin.
Brockenhaus in Basel: 173 Amans.
Brodbeck, G.: Ueber Wohnungsmiete 96.
Brodmann, C.: 42 Journal für.
Brodtbeck, C. A.: Schweizer. Rechtslexikon 177.
Broillet, F.: 194 Hunziker.
Brosy, R.: Der Postlehrling 13.
Bruckmanns Reiseführer: 34 Gsell-Fels.
Bruckner, A.: Erweckungsbewegungen 14.
„ W.: Ueber den Barditus 178.
Brückner, E.: 59 Penck.
Brüschweiler, C.: 228 Thomann.
Brugger, H.: Des Schülers Rundgang durch das Historische Museum in Bern 178 – Die deutschen Siedelungen in Palästina 14; 56 Neujahrsblatt der Literar. – 34 Grunder.
„ Marthe: Les difficultés de Toinette 178.
Brun, C.: 123 Künstlerlexicon.
Brunner, F.: Grundriss der Krankenpflege 178.
„ G.: Schweizer. Orts-Lexikon 96.
„ H.: 70 Schweiz.
„ J.: 161 Urkundenbuch Zürich.
Bruppacher, H.: 196 Idioticon.
Bubenberg, A. von: 134 Müller E.
Bucher, Theodat: Ueber Erythema nodosum 14.
„ Theodor: Hundert Wildi Schoss 96.
Buchez, P. J. B.: 179 Castella.
Bücher, C.: 11 Bötzkes.
Bücher-Verzeichnis A. Francke 178.
Büchi, A.: 183 Etudes.
Büeler, G.: Johann Heinrich Mayr 96.
Bühlmann, F.: Die gesetzlichen Erben 97.
Bühr, W.: Rückblicke auf die Entwicklung des Taubstummenbildungswesens im Kt. St. Gallen 14.
Bührer, C. W.: Die Verkehrsvereine 97.
Bündner Kalender 97.
Bürger, O.: Die Robinson-Insel 178.
Bürkli, D.: 85 Züricherkalender.
Bürli, J.: 233 Weressájew.
Büscher, G.: Die Abschaffung der Armut 14 – Ein Wort an die Sozialisten 97.
Bütler, P.: 77 Urkundenbuch der.
Bützer, H.: 108 Finanzjahrbuch.
Buffenoir, H.: Le prestige de J.-J. Rousseau 14.
Bugnion, E.: 140 Popoff.
Bulletin bibliographique 97.
„ de: l'Association des actuaires suisses 53 Mitteilungen der Ver. – l'Institut national genevois 178 – la Murithienne 178.
„ de la Société: botanique suisse 175 Berichte – de crémation de Genève 97 – fribourgeoise des sciences naturelles 14 — genevoise d'utilité publique 14 – neuchâteloise des sciences naturelles 15, 97; 5, 93 Arndt – zoologique de Genève 15.
„ der Gesellschaft ehemaliger Studierender des eidg. Polytechnikums 15, 178.
„ des: Laboratoires de géologie de Lausanne 15; 40 Jaccard; 41, 42 Jeannet — lois du canton de Berne 97, 178.
„ du: Grand Conseil du canton de Vaud 15, 97 — Musée historique de Mulhouse 179.
„ officiel du: canton de Fribourg 98 — Conseil communal de Lausanne 15, 98 – Grand Conseil de Neuchâtel 97.
„ Stenographisches = sténographique 14, 178.
Bundesgesetzgebung über den Verkehr mit Lebensmitteln 15.
Burckhardt-Finsler, Albert: 195 Jahrbuch Basler.
„ Albrecht: Demographie und Epidemiologie der Stadt Basel 15.
„ D.: Aus der Geschichte des Pensionates zum Rebhaus in Basel 179.
„ J.: La civiltà del Rinascimento in Italia 98.
Burg, G. von: 183 Fatio — 73 Studer Th.
Burger-Bruderschaft zu Beckenried: 83 Wymann.
Burkart, S.: Geschichte der Stadt Rheinfelden 98.
Burnier, Ch.: Rôle des satires de Perse dans le développement du néo-stoïcisme 98.
Busch, G.: 122 Kosch.
Businger, O.: Graf Ulrich von Tierstein 179.
Busolt, E.: Beiträge zur Kenntnis primärer Alkohole der Terpentinreihe 15.
Butland, J. G.: Dialogue sur la science chrétienne de Mrs. Eddy 179.

C

Cadettenkorps: der Aargauischen Kantonsschule 237 Zschokke — Meilen 79 Vögelin.
Cahn, E.: Das Verhältniswahlsystem 98.
Calame, M.: Les voix intimes 179.
Callières, F. de: 67 Schenk.

Calvin, J.: Auslegung der hl. Schrift 16 — Calvins Lebenswerk in seinen Briefen 16 — Oeuvres choisies 98, 238 – 172 Alcock – 93 Arnold – 7 Barth – 7 Bayer – 21 Conrad – 101 Decrue – 23 Diener-Wyss – 24, 182 Doumergue – 103 Doumergue Iconographie – 104 Eck – 26 Engelhardt — 112 Hadorn — 36 Heidemüller – 117 Holl — 197 Jubilé — 44 Knodt – 44 Kochs – 46 Lang A. – 127, 127 Lobstein — 127 Loesche — 128 Lüttge – 58 Oehninger – 58 Paulsen – 142 Reichel — 148 Schrœder – 148 Schubert – 223 Sieffert – 151 Simons – 223 Sodeur – 75 Thelemann – 229 Vaucher – 165, 233 Wernle.

Camenisch, C.: Die Rhätische Bahn 16; 81 Wanderbilder – C. F. Meyer und das Engadin 16 – The Rhaetian Railway 16; 27 Europe.

Canova, P.: Die arteriellen Gefässe des Bulbus bei Schaf und Ziege 16.

Cantonsschule: Aargauische, Aarau 84, 237 Zschokke – Bündner., Chur 230 Verordnungen – Thurgauische, Frauenfeld 37 Hess C.; 119 Isler.

Cantù, C: Storia della Città e Diocesi di Como 16.

Capelle, W.: 59 Pestalozzi J. H.

Carducci G.: 210 Natali.

Carl V., Kaiser: 81 Walther.

Carl, J.: Monographie der schweizer. Isopoden 98; 101 Denkschriften.

Carnot, P.: 20 Congrès.

„ M.: Geschichten aus dem Bündnerlande 98.

Carrière, H.: 199 Kolle.

Castanié, A.: Influence de la rééducation 16.

Castella, G.: Buchez historien 179.

Catalog [Bibliotheken] der aargauischen Kantonsbibliothek 98.

„ [d'] der Bibliothek des: Kant. Gewerbemuseums in Aarau, Nachtrag, 16 – Kaufmännischen Vereins Zürich 179.

„ der Schwestern vom heil. Kreuze 17.

Catalogo: generale della libreria italiana, Supplemento, 17 – parziale della Biblioteca cantonale in Lugano 98.

Catalogue de la Bibliothèque communale de Bulle 99.

„ de livres A. Francke: 178 Bücherverzeichnis.

„ général de la librairie française 17.

„ Internat., of scientific literature 17, 17, 99.

Catholikentag, 3. Aargauischer: 130 Meyer J.

Cathrein, V.: Die Frauenfrage 17 – Das Privatgrundeigentum 17.

Cattaneo, A.: 190, 190 Haab.

Cattani, E.: 173 Annalen.

Ce qu'ils lisent 18.

Célébration du centenaire de Darwin 179.

Cevey, F.: Les tuberculines 18.

Chambrier, J. de: Second Empire, Avant et après Sadowa 179.

Chamine, Hélène: Essais de vaccination antianaphylactique 179.

Champion, E.: Rousseau et la Révolution française 179.

Champol, M: 180; 200 Lagrèze – Zurückgekehrt 180.

Chantavoine, J.: 143 Ritter W.

Chanteau, A.: 184 Fischer M.

„ G.: 184 Fischer M.

Chapalay & Mottier: 4 Annuaire du comm.

Chappuis, H.: Camogask 180.

Chapuisat, E.: Mme de Staël et la police 180.

Charmoisy, Louise de: 12 Bordeaux.

Charrière, Isabelle de: Caliste 18 – Lettres de Belle de Zuylen à Constant d'Hermenches 18 – 12 Bordeaux – 144 Rudler.

Châtelain, A.: Derniers contes 99 — Alte Freunde 99.

„ Louise: Le prisonnier de Lancelot 180.

Chaudé, H.: Le nouveau code civil suisse 18.

Chauffat, W.: Electrolyse du nitrate de soude 18.

Chaussy, F.: Ueber Stereoisomerie bei Dichloroæthylendiamindiammincobaltisalzen 99.

Chavannes V.: Vers le progrès 18.

Chazaud des Granges, A.: 157 Stein Sens.

Chenevière, J.: Les beaux jours 99.

Cherbuliez, V.: Le secret du précepteur 18.

Cherpillod, A.: Meine Selbsthilfe 18.

Chestănă-Igel, Der 18.

Chiesa, F.: 98 Catalogo.

Chodat, R.: Etude sur le polymorphisme des algues 99.

Choisy, E.: 180 Choisy L.

„ L.: Manuel d'instruction religieuse 180.

Cholodenko, D.: Die teleologische Betrachtung in der modernen Biologie 99; 95 Berner Studien.

Christ, H.: Les missions évangéliques et l'Etat du Congo 99 – Le sort du Congo 19 Claparède.

Christaller, Helene: Ruths Ehe 99, 238.

Christen, E.: Das Baurecht nach dem schweizer. Zivilgesetzbuche 18.

Christiani, A.: Die Aetiologie der Zerebrospinalmeningitis des Pferdes 19.

Chronik: des Jahres 1907 19 – des Jahres 1908 19 – von Altstätten 19, 99 – von Wildegg 180; 183 Effinger.

Civilgesetzbuch, Schweizer. 180.

Claparède, A.: L'Eglise réformée hongroise 99.

„ E.: Classification et plan des méthodes psychologiques 100 – Esquisse d'une théorie biologique du sommeil 100 – Psychologie de l'enfant 100 – 179 Célébration – 28 Fehr.

„ R. & Christ, H.: L'évolution d'un état philanthropique 19.

Clausen, A.: Der Verpfründungsvertrag 19.

Coblenzer, H.: Behandlung der Samenstrangfistel des Pferdes 19.

Code civil suisse 180.

Codice civile del Ticino 19.

Cohen, E.: 49 Lugeon.

Cohn, G.: Kinematographenrecht 180.

Colbert, J. B.: 188 Gross.

Collectanea Friburgensia: 100; 147 Schnürer.

Colombi, L.: 125 Leggi.

Colonia italiana di Ginevra: 208 Michelis.

Combe, A.: L'auto-intoxication intestinale 19 – Die intestinale Autointoxikation 19 – 132 Monneron – 65 Salge.

„ T.: Blaise Là-Haut 180.

Combothecra, X. S.: Monographies de droit public 20.

Commentar zum Schweizer. Zivilgesetzbuch (Egger) 100, 100, 181 – (Omür) 180.

Compte rendu des séances de la Société de physique de Genève 20.

„ des travaux: du 1er Congrès internat. pour la répression des fraudes alimentaires 20 – présentés à la Société helvétique des sciences naturelles 20.

Comptes rendus de la presse sur la Gynaecologia Helvetica: 158 Stimmen.

Comte, A.: 45 Krynska.

Condorcet, J. A. N. Caritat de: 45 Krynska.
Conférence: 2me, internat. de la Paix, Actes et documents 20 — 1re, internat. des Ligues sociales d'acheteurs 20 — télégraphique internat. de Lisbonne 102 Documents de la.
Congrès: français de médecine 20 — internat. d'enseignement ménager 100 — 1er, internat. pour la répression des fraudes alimentaires 20 Compte rendu.
Conrad, W.: Calvin 21.
Constant d'Hermenches, D. L.: 18 Charrière Lettres.
„ de Rebecque, B.: Adolphe 21 — 106 Ettlinger — 64, 144 Rudler.
Coppet, F. de: Cours élémentaire méthodique de dessin linéaire 181.
Corbaz, A.: Pour la veillée 181.
Corinth, L.: 33 Graeser.
Cornaz, Susanne: Nouveaux amis 181.
Correvon, H. & Robert, Ph.: Flore alpine 181.
„ R.: L'enseignement de l'Ancien Testament à l'école du dimanche 21.
Costal, C.: 204 Lundehn.
Coulevain, P. de: Sur la branche 21 — L'île inconnue 21.
Coulin, J.: Die sozialistische Weltanschauung in der französischen Malerei 181.
Courant, Th.: Festspiel zum 50jähr. Jubiläum der Sekundarschule Schwarzenburg 181.
Cramaussel, E.: La philosophie religieuse de Schleiermacher 21.
Crédit foncier vaudois, Lausanne: 108 Fivaz.
Cremonini, Pia: 116 Höffding.
Crotti, P.: Manuale di orticoltura 100.
Crue, De: 100; 101 Decrue.
Cuchet-Albaret, Emilia: Fuseaux d'ivoire 181.
Cudisch civil svizzer 100.
Cukier, J. St.: Synthese des 1,4'-Dioxy-3-Methylflavons 21.
Curti, A.: Schweizer. Erbrecht 181 — Schweizer. Handelsrecht 101 — Recht der Marken, Erfindungen, Muster und Modelle 181.
„ E.: Entscheidungen des Bundesgerichts 101.
„ F.: 42 Jelmoli.
„ Th.: Das Fest des Empedokles 21.
Curtis, Adela: Janârdana 181.
Custer, Fanny: 55 Necrologe.

D

Dändliker, C.: Geschichte der Stadt und des Kantons Zürich 182.
Daeniker, H.: Die Mobiliarhypothek 182.
Dalla Torre, C. W. von & Sarnthein, L. von: Flora der Grafschaft Tirol 21.
Dame, La, à la décoration 101.
Dammann, O.: Untersuchungen über Bau und Anpassung der Sehnen 21.
Darstellungen der Schweizer. hydrometrischen Beobachtungen 22.
Darwin, Ch.: 179 Célébration.
Davidowitsch, Nathalie: Ueber Scarlatina traumatica 22.
Davila, Ch.: Détermination de la densité de l'oxyde azotique 182.
Davis, U.: Histologische Veränderungen bei der Nephritis des Hundes 22.
Decoppet, C.: 11 Bonjour.
De Coppet, F.: 182; 181 Coppet.
Decrue, F.: L'action politique de Calvin 101.
Decurtins, C.: Rätoromanische Chrestomathie 101.
Deiss, F.: Die Appendizitis im Basler Kinderspital 22.
Delarue, J. & Perrin, J.: Guide du major de table 182.
Delay, G.: Etiologie des déviations du col du fémur 182.
Demole, E.: 103 Doumergue Iconographie.
Denis, J.: Aliments et boissons 101.
Denkschrift zur Feier der Vollendung der Lokomotive N° 2000, Winterthur 101.
Denkschriften, Neue, der Schweizer. Naturforschenden Gesellschaft: 101; 93 Bach; 98 Carl; 114 Heierli; 142 Rikli.
Deruaz, J.: Hirtenbrief 22 — Lettre pastorale 22.
Des Arts, L.: Muskulatur der Hirudineen 23.
Desbuissons, L.: La vallée de Binn 102.
Destutt de Tracy, A. L. C.: 157 Stepanowa.
Dettling, A.: Schwyzer. Geschichtskalender 23.
Dettmar, G.: 222 Schweizer Kalender.
Deubler, C.: 24 Dodel.
Dévaud, E.: L'enseignement de l'histoire naturelle à l'école primaire 102.
Djanélidzé, J.: Tumeurs malignes du testicule 102.
Dictionnaire: des artistes suisses 123 Künstlerlexicon — géographique de la Suisse 23, 102, 182, 238.
Diebolder, P.: Das schweizer. Landesmuseum 23.
Diener-Wyss, H.: Calvin 23.
Dietrich, F.: 95, 95 Bibliographie.
Djevdet bey, A.: Rafale de parfums 102.
Dileff, Augusta: Action des solutions des sulfates alcalins 102.
Dilg, C.: Morphologie des Schädels bei Manatus inunguis Natt. 23.
Dimitchoff, I. M.: Modifications produites par la grossesse dans un utérus fibromateux 23.
Dincklage, Clara von: 102; 107 Familienbibliothek.
Dind, E.: Hygiène de la peau 102.
Diodati, G.: 131 Milli.
Diöcesanarchiv, Freiburger 182.
Directorium romano-sangallense 23.
Dochmann, A.: F. W. Ostwalds Energetik 23; 8 Berner Studien.
Doctorsky, L.: Etudes sur la sécrétine 102.
Documents de: la Conférence télégraphique internat. de Lisbonne 102 — véritables broderies anciennes 102.
„ inédits sur la Réformation dans le Pays de Neuchâtel: 23; 59 Piaget.
„ pour servir à l'histoire de l'Université de Genève: 102; 119 Julliard.
Dodel, A.: Konrad Deubler 24.
Doliwa, G.: Beiträge zur Kenntnis der Kolchikumwirkung 24.
Dompmartin, Susanne: Méthode de lecture phonétique 103 — Scènes enfantines 103.
Donati, L.: Corso pratico di Lingua italiana per le scuole francesi 182, per le scuole tedesche 24.
Dopfer, H.: 185 Francé.
Dora, Sœur: 203 Lonsdale.
Doret, M.: Les convictions protestantes 103.
Dorfkalender, Schweizer. 103.
Dorfmann, Berthe: Dose anaphylactisante de sérum 103.
Dornis, J.: 228 Tissot.
Doumergue, E.: Calvin, le prédicateur de Genève 182 — Geneva, Past and Present 103 — Iconographie calvinienne 103, 238 — La maison de Calvin 24.
Drack, E.: Der Gemüsegarten 24.

Drewing, Elisabeth: De la pression artérielle dans la pleurésie séro-fibrineuse 24.
Dreyer, A.: Bücherverzeichnis der Zentralbibliothek des Deutschen u. Oesterreichischen Alpenvereins 24
Dreyfus, A.: 211 Nourisson.
Dröder, J.: Die sel. Maria Magdalena Postel 24.
Droz, C.: Description des plantes médicinales 103.
Druckschriften der akadem. Vereinigung Ethos, Zürich: 182; 114 Heim.
Duaime, H.: 31 Gautier, R. & Duaime, H.
Dubel, Der 24.
Dubler, G.: Der urheberrechtliche Schutz der Kunstwerke u. der Muster und Modelle 24.
Du Bois-Melly, Ch.: L'amour et la peste 183.
Dubois, P.: Pathogenese der neurasthenischen Zustände 25 – 20 Congrès – 168 Zbinden.
Duboux, E.: Présence d'épithélium pavimenteux dans l'utérus 103.
„ M.: Analyse physico-chimique des vins 104.
Dubs, R.: 104; 91 Alliévi – Stollen und Wasserschloss 104; 91 Alliévi.
Duc, L.: 160 Thurler.
Ducommun, E.: 11 Bonjour.
Düker, Elsbeth: Aus meinem Stübchen 25; 71 Sonnenschein.
Dürr, Em.: Die Quellen des Aegidius Tschudi in der Darstellung des alten Zürichkrieges 25.
„ Ernst: Grundzüge der Ethik 183 – 41 James.
„ Marie: 41 James.
Duerst, U.: Untersuchungen über die Ursache der abschüssischen Kruppe bei Pferden 25.
Dufour, H.: Limites de la science 104 – 57 Observations.
Dumas, A.: Chaleur spécifique des substances ferromagnétiques 104
Dumont, A.: Untersuchungen über das Nierenbecken der Haustiere 104.
Dumuid, H.: 171 Agenda agricole.
Dunand, Louisa: 128 Manuel.
Dunant, E.: Catalogue des séries romaines du Musée épigraphique de Genève 104.
„ P. L.: 104 Dunant E.
Dunzinger, G.: 185 Francé — 114 Hegi.
Du Pasquier, C.: Nature juridique du faux 104.
Dupraz, L.: 11 Bonjour.

E

Ebbinghaus, H.: 183 Dürr – 83 Wreschner.
Eberhard, L.: 161 Van Kempen.
Ebert, A: Ueber Isopulegon *etc.* 183.
Eck, S.: Johann Calvin 104.
Effinger, Julie von: Chronik der Burg Wildegg 183.
Eger, G: Das internat. Uebereinkommen über den Eisenbahn-Frachtverkehr 104.
Egger, August: 100, 181 Commentar.
„ Augustinus: Der Klerus und die Alkoholfrage 104 — Predigten 183.
Egli, C.: Führer und Truppen 25 – Thèmes tactiques 183.
„ E.: Schweizer. Reformationsgeschichte 105 – 85, 237 Zwingli.
Egloff, C.: 128 Lüthi G.
Ehmke, F. H.: 30 Franck.
Eichhorst, H.: Handbuch der speziellen Pathologie und Therapie innerer Krankheiten 25 — Hygiene des Herzens 105 – 30 Galli.
Eigensohn, Sch.: Die Geburten bei alten Erst- und Mehrgebärenden 25.
Eisenbahnstatistik, Schweizer. 25.
Eisengrein, M.: 105 Erläuterungen.
Eisler, R.: Nietzsche's Erkenntnistheorie 25 – Wörterbuch der philosophischen Begriffe 105
Ekkehard: 210 Mulert.
Elisabeth, Kaiserin von Oesterreich: 226 Sztáray.
Ellgass, Louise: 160 Thurler.
Elster, E.: 60 Preitz.
Elzingre, E.: 181 Corbaz – 191 Hautesource.
„ H.: Cours d'histoire 105.
Eneström, G.: Randnoten zu Müllers Artikeln über Euler 26.
Engel, J. J.: Herr Lorenz Stark 105; 162 Verein Basel.
Engelhardt, M. von: Johann Calvin 26.
Enseignement ménager, Congrès internat., Fribourg: 100 Congrès.
Ephraim, F.: 111 Gmelin.
Epper, J.: 74 Sviluppo.
Epstein, Feiga: Einfluss der Infektionskrankheiten auf das Körpergewicht 26.
Erasmus, D.: 147 Schnetzler – 236 Zickendraht.
Erinnerung an Herrn Wilhelm Speiser-Strohl 183.
Erismann, H. F.: 105; 111 Gesundheitspflege.
Erläuterungen zu Janssens Geschichte des deutschen Volkes 105.
Ermatinger, E.: Der Weg ins Leben 26.
Ernst, A.: Die Besiedelung vulkanischen Bodens auf Java und Sumatra 26.
Errera, C.: L'Ossola 105.
Erzählungen neuerer Schweizer Dichter: 26; 77 Verein Basel.
Erziehung, Pädagogische Arbeiten: 105; 96 Blauert.
Escher, A.: 100, 100 Commentar.
„ C.: Bilder aus dem Lazarettleben 26; 56 Neujahrsblatt der Zürcher.
„ H.: Aus den Unterhaltungen der Staatsgefangenen auf Aarburg 26; 57 Neujahrsblatt für.
„ J.: 161, 161 Urkundenbuch Zürich.
Eschwege, S. B.: Der Kommentar des Immanuel ben Salomon 106.
Estor, W.: Wie hoch stellt sich der Schlachtverlust beim westfälischen Landschwein 26.
Etat der: Offiziere des schweizer. Bundesheeres 27 – schweizer. Forstbeamten 106.
„ des: agents forestiers suisses 106 Etat der – officiers de l'armée suisse 27 Etat der.
Eternod, A. C. F.: L'œuf humain 106.
Ethnographische Sammlung in Bern: 236 Zeller.
Ettinger, S.: Das Verbrecherproblem 27; 8 Berner Studien.
Ettlinger Emma: 8 Benson.
„ J.: Benjamin Constant de Rebecque 106.
„ M.: 61 Ratgeber.
„ Rudolphine: 8 Benson.
Etudes historiques de Fribourg: 183; 179 Castella.
Eulenspiegelkalender 106.
Euler, L: 172 Ahrens – 26 Eneström – 144 Rudio.
Euphorion: 27, 106; 36 Hauffen.
Europe, Illustrated: 27; 4 Andermatt; 16 Camenisch Rhaetian Railway.
„ illustrée: 27; 4 Andermatt.

Examen pédagogique des recrues: 106; 156 Statistique de.
Exchaquet, L.: 65 Salge.
Exhortation des évêques de la Suisse 106.
Expansion commerciale, Cours international d', Lausanne: 226 Suisse.

F

Fäh, A.: Die Kunst des Mittelalters 106 – 183 Egger.
Faesi, R.: Zürcher Idylle 106.
Faguet, E.: 64 Romilly.
Falckenberg, R.: 192 Höffding – 76 Tumarkin.
Falk, F.: Die Ehe am Ausgang des Mittelalters 105 Erläuterungen.
Familienbibliothek, Schweizer 27, 107, 238.
Fankhauser, F.: Anleitung zur Holzmassen-Aufnahme 107.
Faria, A. de: Descendance de D. Antonio de Portugal 107.
Farrar, F. W.: La vie du Christ 27.
Fastenmandat des Bischofs von St. Gallen: 64 Rüegg.
Fastnacht, Basler: 24 Dubel; 32 Giggernillis; 32 Glöckliwage; 46 Lälli; 68 Schnitzelbänke; 69 Schnitzelbank-Zeitung.
„ Zug: 18 Chestănă-Igel; 28 Feuerhorn.
Fatio, V.: 73 Studer Th.
„ V. & Studer Th.: Catalogue des oiseaux de la Suisse 183.
Favez, A.: 183; 211 Néant.
Federzeichnungen, Zwanzig, altdeutscher Meister 27.
Fehr, St. Gallen: 232 Weihnachtscatalog.
„ H.: Enquête de l'Enseignement mathématique 28.
Feierabend-Kalender 183.
Felber, Th. & Schnyder, W.: Festreden an der Schlachtfeier in Sempach 28.
Feld, Emma: 180 Champol.
Feldzugserinnerungen aus dem Kriegsjahr 1809 107.
Félix-Faure-Goyau, Lucie: 228 Tissot.
Fellenberg-Ziegler, A. von: Kleine homöopathische Arzneimittellehre 28.
Feller, R.: Ritter Melchior Lussy 107.
Ferber, F.: L'aviation 107.
Ferriere, A.: 18 Ce qu'ils lisent.
Festgabe schweizer. Dichter für den Bazar zu Gunsten der Jugendfürsorge in Basel 28.
Festschrift: zu Forels sechzigstem Geburtstag 28; 42 Journal für – zum 75jährigen Jubiläum des Eidg. Turnvereins 28 – zur Einweihung des neuen Schulhauses in Schoenenwerd 108.
Fête fédérale d'actions de grâces: 106 Exhortation.
Feuerhorn (Fastnachtszeitung) 28.
Fiat, L.: Was ist Christian Science 184.
Fichter, F.: Uebungen in quantitativer chemischer Analyse 108.
„ H.: Kinderschutz und Anstaltserziehung 184.
Fient, G.: Wegweiser zur Einführung in Gesetzes- und Verfassungskunde 108.
Fierz, Anna: 184 Firnelicht.
Finanzjahrbuch, Schweizerisches 108.
Finsler, G.: 105 Egli – 85, 237 Zwingli.
Firmenverzeichnis des Kts. Zürich 28.
Firnelicht, Unterm 184.
Fischart, J.: 36 Hauffen.
Fischer, A.: 184 Fischer M.
„ B., Münsingen: 183 Feierabendkalender.
„ Bernh.: 81, 81 Wegelin.
„ E.: Studien zur Biologie von Gymnosporangium juniperinum 184.
„ Heinr.: Myeloische Metaplasie 108 – Myeloische Metaplasie und fötale Blutbildung 108.
„ Herm.: Schwäbisches Wörterbuch 28, 108.
„ J.: Die Doppelbesteuerung in Staat und Gemeinde 29.
„ L. von: Das alte bernische Postwesen 108.
„ M. & Fischer, A.: Huit jours en Suisse 184.
„ Wilh. [Graz]: Amselsang 29; 77 Verein Zürich.
„ Wilh. [Wermelskirchen]: 108; 107 Familienbibliothek.
Fischmann, Sophie: Contribution à l'étude du Trichophyton violaceum 184.
Fivaz, E.: Historique publié à l'occasion du jubilé du Crédit foncier vaudois 108.
Flahault, Ch.: Nouvelle flore coloriée des Alpes et des Pyrénées 184.
Flake, O.: 54 Montaigne.
Fleiner, F.: Die Befugnis zum Bezuge von Grabtaxen 29.
Fleischlin, B.: Die Stifts- und Pfarrkirche zu Luzern 29.
Fleury, E.: Le Sidérolithique suisse 184; 206 Mémoires.
„ M.: 185; 209 Mon Neuf filles.
Flournoy, Th.: Des Indes à la planète Mars 108 – 179 Célébration – 28 Fehr.
Flüe, Nicolaus von: 45 Kopp.
Focillon, H.: 18 Charrière Caliste.
Förster, E.: 185 Fragen.
Foerster, F. W.: Christentum und Klassenkampf 29 – Cristianesimo e lotta di classe 108 – L'école et le caractère 29 – Lebensführung 29 – Il problema sessuale 29 – Schule und Charakter 109 – Scuola e carattere 29 – Sexualethik und Sexualpädagogik 109 – Il vangelo della vita 109.
Fogazzaro, A.: Pereat Rochus 109.
Fontes rerum bernensium 29.
Foras, E. A. de: Armorial de Savoie 29.
Forel, A.: Etica sessuale 109 — Sexuelle Frage 30 – Gehirn und Seele 185 – Konflikte im Sexualleben 30 – Psychologie comparée 185 — Sinnesleben der Insekten 185 — 28 Festschrift zu – 42 Journal für.
„ A. & Weber, G.: L'aicoolisme comme question sociale 185.
Forrer, L.: Dictionary of Medallists 109.
Fortbildungsschule, Gewerbliche, Davos: 112 Hagelberg.
Foyer romand, Au 185
Fraenckel, A.: 5 Arnold.
Fränkel, J.: Marginalien zu Goethes Briefen an Charlotte von Stein 109.
Fragen, Praktische, des modernen Christentums 185.
France, A.: 185; 228 Thibault — Thais 185.
Francé, R. H.: Die Natur in den Alpen 185.
Franck, R.: 27 Familienbibliothek.
„ S.: Paradoxa 30.
Franke, J. H.: Erlösungsgedanken 186.
Frei, O.: 114 Heimkalender.
Freimark, H.: Von Suchern und Strebern 109.
Freud, S.: 41 Jahrbuch für.
Freudenberger, S.: Zehn kolorierte Stiche 30.

Freudenstein, Martha: Entwicklung des Knochenmarkes in heterotopen Knochenbildungen 30.
Frey, A.: C. F. Meyer 109 – 184 Firnelicht — 195 Jahrbuch Biograph. – 120 Keller G.
„ Caroline: Ernstes und Heiteres 109.
„ J.: Der Diebsbann 110; 162 Verein Zürich.
Friederichsen, M.: 41 Jahresbericht.
Friedheim, C.: 111 Gmelin.
Friedmann, L.: Ammoniumphosphorvanadinmolybdate 110.
Friedrich der Grosse: 13 Brandes.
„ I. Grossherzog von Baden: 195 Jahrbuch Biographisches.
Friemann, F.: Untersuchungen über Baumwollsamenmehl 186.
Frisch, H. von: 69 Schollenberger.
Friz, I.: Dr. Barnardo 30.
Frizzoni, G.: Le gallerie dell'Accademia Carrara in Bergamo 30.
Fröbel F.: 135 Negentzoff.
Frölicher, Elsa: Die Porträtkunst Hans Holbeins des Jüngeren 186; 226 Studien zur.
Führer: durch Bern 30 – von Andermatt 4 Andermatt.
Führer, A.: Buddhismus und christliche Mission 186.
„ C.: 201 Lehrerkalender.
Fümm, S.: 112 Hagelberg.
Fuhrmann, M.: Diagnosi delle malattie mentali 110.
Fulliquet, G.: Problème de la souffrance 110.

G

Gagnebin, Suzanne: Schwester Vic 186.
Galiffe, A.: 110 Galiffe J. A.
„ J. A.: Notices généalogiques 110.
Galilei, G.: 214 Pometta A.
Galland, J. J.: La démocratie tessinoise 186.
Galli, J.: Die Widal'sche Reaction 30.
Gander, M.: Das Gehirn und seine Tätigkeit 30; 9 Bibliothek – Schöpfung und Entwicklung, Die Erde 186; 176 Bibliothek — Der Spiritismus 186; 176 Bibliothek.
Ganz, P.: 39 Holbein.
Ganzoni, R.: Der Gesandte Peter Conradin Planta 186; 195 Jahresbericht der hist.
Gascard, Marguerite: 213 Pérez-Galdos.
Gassmann, E.: 78 Verhandlungen des Kant.
Gaudard, J.: La foi par l'humilité 186.
Gaupp, E.: 174 Asher.
Gautherot, G.: La grande Révolution dans le Val de Saint-Imier 31.
Gautier, J. A.: Histoire de Genève 110.
„ R.: Résumé météorologique 31.
„ R. & Duaime, H.: Observations météorologiques 31.
Gebäudeversicherung, Staatliche, im Kt. Graubünden 186.
Gebete: am Bettag, Baselland 31, 110 – auf den Bettag, Zürich 31, 110.
Gebühren-Tarif für chemisch- und physikalisch-analytische Untersuchungen 31.
Geering, T.: Christoph Merian 31 – 108 Finanzjahrbuch.
„ T. & Hotz, R.: Wirtschaftskunde der Schweiz 187.
Gehri, M.: Prisons russes 31.
Geigy, A.: Die Statistisch-volkswirtschaftliche Gesellschaft von Basel 110.
Geilinger, M.: Das zürcher. Nachbarrecht 187.
Geisendorf, Th: L'action catholique dans la jeunesse genevoise 187.
Gemeinde Malters: 29 Fleiner.
George, H.: 17 Cathrein Privatgrundeigentum.
Gerini, G. B.: 61 Rayneri.
Gerold S.: 70 Segmüller.
Geschichte der: Gemeinnützigen Gesellschaft in Basel 110 – Stadt Lindau 31.
„ Aus der, des Pensionates zum Rebhaus in Basel: 187; 179 Burckhardt.
Geschichten und Lehren der Hl. Schrift 110.
Geschichtsblätter, Freiburger 110.
Geschichtsfreund, Der 31.
Geschichtskalender, Schwyzer.: 32; 23 Dettling.
Geschlechterbuch, Schweizer. 187.
Gesetze: des Kantons Bern 32 – und Verordnungen betr. das Schulwesen im Kt. Graubünden 187.
Gesetzessammlung des Kantons Schwyz 32.
Gesetzgebung, Lanwirtschaftliche, des Bundes 32.
Gessler, A.: Kutters Bernauerdrama 187 – 195 Jahrbuch Basler.
Gessner, J.: 162 Vetter.
Gesundheits- und Wohlfahrtspflege der Stadt Zürich 111, 238.
Gewerbekalender, Schweizer. 187.
Gewerkschaftsbewegung: 95 Bericht Fünfter.
Ghezzi, C.: 74 Sviluppo.
Ghidini, A.: Una famiglia di ratti eterocrostici 187.
Gideon: 9 Bettex.
Giese, C.: Beiträge zur Architektur der Knochenspongiosa 32.
Giggernillis, Basler 32.
Gilardi, P.: Ul Paes da Brè 111.
Gilbert, A. N.: 20 Congrès.
Gilliéron, J. & Mongin, J.: Scier dans la Gaule romane 187.
Ginzberg, Raissa: Behandlung der Handgelenk-Tuberkulose 32.
Giran, E.: Christianisme et liberté 111.
Girod-Hoskier, Elisa: 229 Topelius.
Glauser, R.: 65 Salis-Marschlins.
Glock, J. Ph.: Breisgauer Volksspiegel 32.
Glöckliwage, D'r 32.
Gmelin, L. & Kraut, C.: Handbuch der anorganischen Chemie 111.
Gmür, M.: Die Bannbriefe der schwyzer. Oberallmeindkorporation 187 – 3, 91 Abhandlungen – 180 Commentar.
Gobat, S.: Le sort de la propriété en temps de guerre 111.
Godet, F.: 209 Monod.
„ M.: Un officier neuchâtelois au service de France 188 – La vie de Neuchâtel au milieu du 17e siècle 111.
„ Ph.: 18 Charrière Lettres.
„ Sophie: 111; 101 Dame.
Goegg, E.: 14 Bulletin de la Société genevoise.
Goethe, J. W. von: 109 Fränkel.
Golay, E.: Conseils aux jeunes mères 188.
Golblum, H.: Contribution à l'étude de l'affinité chimique 32.
Goldenring, Stephania: 107 Familienbibliothek.
Goppelsroeder, F.: 77 Verhandlungen.
Gordon Bennett-Wettfliegen, Zürich: 207 Meyer E.
Gornaja, Sassja: Ueber Tetraäthylarsoniumjodid 188.
Gosse, H. A.: 213 Plan.
Gotthelf, J.: Die Höllenfahrt 111 – Die schwarze Spinne 32.

Gottsched, H.: 223 Skovgaard-Petersen.
Gottselig, L.: Logik Salomon Maimons 32; 8 Berner Studien.
Gough, Ch. E.: Life and characters of Sir Thomas Overbury 33.
Gounelle, E.: Pourquoi sommes-nous Chrétiens sociaux 33 – 209 Morsier Appel.
Grabowska, Marie: Zur Kenntnis des Kinoins 33.
Graef, H.: 159 Strauss.
Graepp, L. W.: 111; 107 Familienbibliothek.
Graeser, C.: Kurze Freud', langes Leid 33.
Graeter, C.: Dementia praecox 188.
Graf, J. H.: Ueber Alters- und Invalidenversicherung 33 – Einleitung in die Theorie der gewöhnlichen Differentialgleichungen 188 – 131 Mitteilungen der.
„ U.: 27 Federzeichnungen.
Graffigny, H. de: La maison moderne 33.
Grand, L.: Fixation de quelques matières colorantes 33.
Grandchamp, A. & Marrel, E.: Cours de comptabilité 33.
„ M.: Le cuisinier à la bonne franquette 188.
Greene, B.: Résumé chronologique de l'Ancien Testament 188.
Greif, M.: 122 Kosch.
Greinabahn: 78 Vernehmlassung.
Greinacher, H.: Die neueren Strahlen 188.
Greyerz, O. von: Im Röseligarte 188 – Deutsche Sprachschule für Berner 33.
„ O. von & Studer, D.: Deutsche Sprachschule für Berner 33.
Gribble, F.: Geneva 33 – Lausanne 33 – Montreux 34.
Grimm, R.: Der Kampf der Unternehmerverbände 111; 168 Zeitfragen.
Grob, H.: Vortrag über die Finanzierung einer eidg. Altersversicherung 111.
Gröber, C.: 234 Wingenroth.
Grolimund, E.: 43 Kindschi.
Gross, P.: Der Colbertismus im Languedoc 188.
Grossmann, M.: Ueber den Aufbau der Geometrie 112.
Grütlikalender 188.
Grunau, G.: Treue und Ehre, Zwei Verdienstmedaillen 112.
Grunder, C.: E böse Geist 188; 218 Sammlung – Bode-Hanslis Verlobungsfyr 189; 218 Sammlung.
„ J. & Brugger, H.: Lehrbuch der Welt- und Schweizergeschichte 34.
Gruner, P.: Bewegung der freien Elektronen 34 – Gottesglauben und Naturgeschehen 112 – Stoff und Kraft 34 – Voraussetzungen und Methoden der Naturforschung 112.
Gschwend, F.: Das Doppelbistum Chur-St.Gallen 189 – Die Errichtung des Bistums St. Gallen 189.
Gschwind, Rosa: 550 Kochrezepte 112.
Gsell-Fels, Th.: Der Bodensee 34.
Gubler, E. & Renfer, H.: Zur Frage der Verstaatlichung der Mobiliarversicherung 189.
„ H.: Beiträge zur Kenntnis des Hydroxylamins 189.
Günther, R.: Kunstgeschichte des späten Mittelalters 189.
Guetz, Marie: Etude du Trichophyton verrucosum 34.
Gützlaff, E.: 167 Zahn Geschwister.
Guex, F.: 80 Walser H.
„ S.: Tutelle volontaire des majeurs 189.
Guida: commerciale della Città di Lugano 34 – di Bellinzona 189; 214 Pometta E.
Guide: d'Andermatt 4 Andermatt – de Berne 34 – de l'instruction publique à Genève 112.
„ of Andermatt: 4 Andermatt.
Guillaume, E.: Phénomènes de Bose 34.
„ G.: Souvenirs d'un franc-tireur pendant le siège de Paris 189.
Guillot, J.: 38 Hochreutiner Sertum.
Guth, O.: Wurden die Interessen der Landwirtschaft in der nördlichen Oberpfalz ... vernachlässigt oder geschädigt 189.
Gutzeit, A.: Synthese des 3'-Oxyflavonols 112.
Gutzwiller, A.: Eine Studienreise nach den Kanarischen Inseln 34.
Guyau, J. M.: 153 Spasowski – 84 Zitron.
Guye, M. H.: Poésies de Noël 189.
„ Ph. A.: 138 Perkin.
Guyer, E.: Kommentar zum Bundesgesetz betr. Erfindungspatente 112.
Gymnase de La Chaux-de-Fonds: 98 Burnier.
Gymnasium: in Basel 50 Mautz – Städtisches, Bern 8 Benteli.
Gymnastique, Société fédérale de: 63 Revue.
Gyr, J.: Ueber Veresterung ... bei arylierten Essigsäuren 35.

H

Haab, O.: Atlante delle malattie esterne dell' occhio 190 – Atlante e manuale di oftalmoscopia 190.
Haag, F.: Untersuchungen über die Feststellung der Tuberkulose 190.
Hadorn, W.: Calvins Bedeutung für die Geschichte der protestantischen Kirche 112 – Der eidg. Dank-, Buss- und Bettag 190.
Häberlin, H.: Ethik des Geschlechtslebens 112.
Hähling, H. von: Rotes Banner und weisses Kreuz 35.
Härdtner, M.: 75 Taubstummenkalender.
Hättenschwiller, A.: Mittelstandsfragen 35.
Haffner, A.: Das Notenbankwesen in der Schweiz, England und Deutschland 35.
Haffter, E.: 196 Jaquet – 51 Medicinalkalender.
Hafter, E.: 180 Commentar.
Hagelberg, F. & Fümm, S.: Die Kirche zu St. Johann in Davos-Platz 112.
Hager, C.: Rundpanorama vom Badus 195 Jahrbuch des.
Hahn, A. W.: Anatomie der Kammerscheidewand unserer Haustiere 190.
Haissly, M.: Economie rurale du code civil suisse 190.
Halévy, D.: La vie de Nietzsche 190.
Haller, A. von: 190 Haller M. – 162 Vetter – 164 Weese.
„ H.: 180 Commentar.
„ M.: Haller als religiöse Persönlichkeit 190.
Halter, E.: Die Mundarten im Elsass 35.
Hammer, B.: Die heiligen Nothelfer 35.
Handel-Mazzetti, Enrica von: 45 Korrodi.
Handelsstatistik, Schweizer., Zusammenstellung des Specialhandels 35.
Handwörterbuch der Schweizer. Volkswirtschaft 35, 112.
Hanhart, H. & Waldner, A.: Tracirungs-Handbuch 113.
Hansjakob, H.: Alpenrosen mit Dornen 113.
Hardegg, G. D.: 14 Brugger.
Hardegger, A.: Mariazell zu Wurmsbach 35; 57 Neujahrsblatt hrg. vom.

Hardmeyer-Jenny, J.: Die Gotthardbahn 35; 81 Wanderbilder.
Hardung, V.: Die Brokatstadt 36.
Hardwicke Lewis, J.: 33, 33, 34 Oribble.
„ Lewis, May: 33, 33, 34 Oribble.
Haring, O.: Zur Kenntnis der infektiösen Euterentzündungen der Schafe 190.
Harnack, Ad.: Il monachismo 113.
„ Alex.: Recherches sur la benzylrésorcine 190.
Hartmann, A.: 72 Steinmann.
„ J.: Zwei Fälle von Kaiserschnitt 36.
Hartmuth, R.: Nitro- u. Nitritosalze 190.
Hauenstein, E.: Zur Kenntnis der Caro'schen Säure 191.
Hauffen, A.: Neue Fischart-Studien 36; 27 Euphorion.
Hauptmann, O.: 159 Sulger-Gebing.
Hauri, J.: Die Religion 113.
„ N.: Die modernen Sexualtheorien 113.
Hausfrauenkalender, Schweizer. 113.
Hausfreund, Kalender 113.
Haushofer, M.: Tirol und Vorarlberg 191.
Hauskalender: Luzerner 191 – Neuer christlicher 191 – Thüring'scher 191.
Hausknecht, E.: Englisch-deutsches Gesprächbuch 36.
Hautesource, Mme L.: Une princesse en servitude 191.
Hawsky, Barbe: Localisation primitive de la tuberculose articulaire 191.
Hecht, H.: Thomas Percy und William Shenstone 36.
Heer, J. C.: Führer für Luzern 113 – Guide to Lucerne 113 – Lucerne 114.
Hegi, O.: Flora von Mittel-Europa 114.
Hegner, C. A.: Beitrag zur Frage der Nervenpfropfung 36.
Heidemüller, O.: Johann Kalvin 36.
Heidrich, E.: Die altdeutsche Malerei 191.
Heierli, J.: Das Kesslerloch 114; 101 Denkschriften.
Heim, A.: Das Geschlechtsleben des Menschen 114; 182 Druckschriften — 37 Hescheler.
Heimarbeiterschutzkongress, 1. allgem. schweizer.: 230 Verhandlungen des ersten.
Heimkalender, Schweizer 114.
Heine, E.: Untersuchungen über das dritte Augenlid der Haustiere 114.
Heinemann, F.: Alt Luzern 114.
Heitz, Th.: Essai sur les rapports entre la philosophie et la foi 191.
Helbling, A.: Plaudereien über Egypten 36.
„ C.: Die schweizer. Armenpflege 36, 36; 5 Arbeiten aus dem Staatswiss. Seminar.
Helgers, E.: Die Lohnerkette 36.
Heller, H.: Wirtschaftswesen im Kt. Luzern 191.
„ Rose: Etude sur la vitesse d'oxydation de l'acide chlorhydrique 37.
Helvetia Ticinese: 204 Maggini.
Hempel, A.: Altersveränderungen an der Fundusdrüsenregion des Pferdemagens 115.
Henking, C.: Johannes von Müller 37 – 114 Heierli.
Henne am Rhyn, O.: Allgemeine Kulturgeschichte 115.
Hering, F. J.: Beitrag zur Lösung der sexuellen Frage 191.
Herrmann, Th.: 107 Feldzugserinnerungen.
Herwegh, G.: Werke 192.
Herzog, C.: Zur Elektrolyse der Carbonsäuren 115.
„ S.: Le tramvie elettriche 37 – 41 Jahrbuch Herzogs.
Hescheler, C.: Der Riesenhirsch 37; 56 Neujahrsblatt der Naturforsch. Gesellschaft – 114 Heierli.
Hess, A.: 75 Tolstoi.
„ C.: Ueber Gewitterperioden in der Schweiz 37 – Ueber die Periodizität der Gewitter 115.
„ H.: 168 Zeitschrift.
„ W.: Die Heissluft-Therapie 37.
Hesse, H.: Peter Camenzind 37.
Hessen, V.: Einfluss, den die Zeit der Erhitzung ... auf die quantitative Analyse des Glykogenes ausübt 192.
Hessler, G.: Beitrag zur Frage der Infektiosität der Milch tuberkulöser Kühe 37.
Hétrat, J. B.: 174 Bachelin.
Hetsch, H.: 199 Kolle.
Heuberger, C.: Die aargauischen Pfrundgüter 192.
Heuss, A.: Bachs Matthäuspassion 115.
Heusser, Th.: Evangelienharmonie 115.
Heyde, O.: 137 Passionsbetrachtungen.
Heyer, H.: L'Eglise de Genève 192.
Hiersch, A.: Die ewige Liebe im Tabernakel 37.
Hiestand, H.: 197 Jugendfürsorge.
Hilber, U.: 232 Walt.
Hildebrand, O.: Die Entwicklung der plastischen Chirurgie 37.
Hilty, C.: Das Geheimnis der Kraft 192 – 118 Jahrbuch Politisches.
„ H.: Evolution und Involution der Uterusmucosa vom Rind 192.
Hinnig, F. W.: La grande semaine de l'histoire de l'humanité 38 – Die grosse Woche in der Geschichte der Menschheit 38.
Hinsberg, V.: 162 Verhandlungen der Deutschen.
Hirn, F.: Vorarlbergs Erhebung 38.
Hirschy, N. C.: Artaxerxes III Ochus 192.
Hirszowicz, Sophie C.: Beiträge zur Analyse des Reproduktionsvorganges 115.
Hirt, H.: 75, 228 Thurneysen.
Hirtenbrief des Bischofs von Lausanne und Genf: 22 Deruaz.
Hirzel, H.: Zur Kenntnis der Entwickelung von Salamandra atra 116.
„ J. C.: 26 Escher H.
Hitzig, H. F.: Herkunft des Schwurgerichts 116.
Hochegger, A.: 109 Forel.
Hochreutiner, B. P. G.: Un nouveau Baobab 38 – Sertum madagascariense 38 – 179 Célébration.
Hochschulkalender, Schweizer. 38, 116.
Hochstrasser, J.: 68 Schmid J.
Hodler, E.: Der Widerruf nach schweizerischem Obligationenrecht 38.
„ F.: 199 Klein – 163 Vogt.
Höffding, H.: Filosofia della religione 116 – Rousseau und seine Philosophie 192.
Hoerni, C.: Zangengeburten der Zürcher. Universitäts-Frauenklinik 116.
Hoessli, H.: Zur Behandlung der Appendizitis 116.
„ Ph.: 211 Neher.
Hoffmann, Frau A.: Um meines Sohnes Glück 192 – Mutter 193 – Wie Helden werden 193.
„ Chr.: 14 Brugger.
„ -Krayer, Ed.: Alte Kulturbestände in der Sprache 38 – Ferndissimilation von r und l im Deutschen 193 – Gypsies in Basle 116 – Wege und Ziele schweizerischer Volkskunde 116.
„ Ernst Th. A.: 65 Sakheim.

Hoffmann, M.: 38; 27 Familienbibliothek.
„ -Courtier, W.: 116; 117 Familienbibliothek.
Hofkalender, Gothaischer genealogischer 193.
Hofmann, Else: 38; 27 Familienbibliothek.
Hohneck, Maria: 27, 107 Familienbibliothek.
Holbein, Hans d. J.: Christus als Kreuzträger 38 – Handzeichnungen 39 – 186 Frölicher - 58 Oehninger.
Holder, C.: Beiträge zur Geschichte der Amortisationsgesetzgebung 116 – Etudes sur l'histoire du droit fribourgeois 117 – Das Landrecht von Jaun 117.
Holl, C.: Johannes Calvin 117.
Holtermann, C.: Schwendeners Vorlesungen über mechan. Probleme der Botanik 117.
Holzapfel, H.: Handbuch der Geschichte des Franziskanerordens 117.
Holzmann, M. & Bohatta, H.: Deutsches Anonymen-Lexikon 193.
Hoops, J.: 197 Jost.
Hoppeler, R.: Die Anfänge des Hauses Vaz 193.
Horneffer, C.: Recherches sur les substances de l'organisme qui activent la coagulation du sang 39.
Hornung, J.: 58 Oehninger.
Horst, H.: Beiträge zur vergleich. Anatomie von Zwiebel- und Knollenschalen 193.
Hortzschansky, A.: Bibliographie des Bibliotheks- und Buchwesens 117 Die Königl. Bibliothek zu Berlin 117.
Hosang, G. & Andres, H.: Der bleibende Kern und die wechselnde Form des Glaubens 193.
„ J. G.: 193; 193 Hosang G.
Hostettler, J.: Lied eines nach Amerika Ausgewanderten 117.
Hôtels: de la Suisse 39 – der Schweiz 39 – of Switzerland 39.
Hoth, B.: Beitrag zur Lehre der Ausblutung 117.
Hotz, G.: Die Skopolamin-Morphium-Narkose 39.
„ R.: Schweizer Bürgerkunde 117 – 187 Geering.
„ W.: Die Magnetiterzlagerstätten von Vespatak 39.
Houcid, Anna: Modifications des vaisseaux dans la méningite 40.
Houriet-Wuille, Julie: 212 O'Donnalt – Récits pour jeunes et vieux, Fée de Roche 193.
Howald, Carl *I*: 118 Howald.
„ Carl *II*: 118 Howald.
„ Carl *II* & Sterchi, J.: Karl Howald 118.
Hruschka, Annie: Ins Leben hinaus 40; 82 Wildrosenzeit.
Huber, Alb.: 41 Jahrbuch des Unterrichtswesens.
„ Aug.: 195 Jahrbuch Basler – 161 Urkundenbuch der Stadt Basel.
„ B.: Einfluss der Selbstinduktion auf die Spektren von Metallen 118.
„ C.: Praktische Bürgerkunde 118 – Praktische Vorbereitung auf die Rekrutenprüfung 40.
„ J.: Ueber das Wesen der Dinge 193.
„ M.: Die Gleichheit der Staaten 193 – The intercantonal law of Switzerland 194 – Das Neutralitätsrecht 194 – Schweizer. Wasserwirtschaft und internat. Recht 118.
Hubschmied, J. U.: 196 Idioticon.
Huchard, H.: 20 Congrès.
Hübener, Margarethe: 172 Alcock.
Hübschmann, P.: Infiltration glycogénique des noyaux cellulaires du foie et du rein 194.
Hünner, C.: Gottes Wille geschehe 40.
Hürbin, Jos.: Handbuch der Schweizer Geschichte 194.
„ Jos. V.: Die Arbeitsanstalt 194 – Der Sicherheitsdienst in den Strafanstalten 194.
Hugi, E.: Vorläufige Mitteilungen über Untersuchungen in der nördl. Gneisszone des Aarmassives 194.
Hulliger, E.: La comptabilité simple 118.
Hunziker, J.: La maison suisse 194.
„ R.: Zur Musikgeschichte Winterthurs 118 – 165 Welti.
Huonder, A.: Der einheimische Klerus in den Heidenländern 118.

I

Jaccard, F.: Note sur le Peloneustes philarchus Seeley 40 – La région Rubli-Gummfluh 40; 15 Bulletin des laboratoires.
Jacobowitz, S.: Zur Kenntnis der Ammoniumphosphorvanadinmolybdate 194.
Jacobsen, E.: Organische Molekülverbindungen des Chloroforms 40.
Jäggli, M.: 214 Pometta E.
Jaenicke, H.: Untersuchungen über den Gaumen der Haussäugetiere 40
Jahrbuch: Basler 195 – Biographisches 195.
„ der: bildenden Kunst – deutschen Bibliotheken 40 - Schweizer. Gesellschaft für Schulgesundheitspflege 195; 197 Jugendfürsorge – Sekundarlehrerkonferenz des Kts. Zürich 118.
„ des: Historischen Vereins für Liechtenstein 41 — Schweizer Alpenclub 195 – Schweizer. elektrotechnischen Vereins 41 – Schweizer. Rudersports 118; 92 Annuaire suisse de l'aviron – Unterrichtswesens 41 – Vereins schweiz. Gymnasiallehrer 118.
„ für: psychoanalytische Forschungen 41 — Schweizer. Geschichte 195.
„ : hrg. von der Zürcher. Freitagszeitung 19, 19 Chronik des – Herzogs Elektrotechnisches 41 – Politisches 118 – Statistisches 119; 156 Statistik; 156 Statistique de – Zürcher, für Gemeinnützigkeit 195.
Jahresbericht der: Geographischen Gesellschaft von Bern 41 – Geograph.-Ethnographischen Gesellschaft in Zürich 41, 195 - Histor.-Antiquarischen Gesellschaft von Graubünden 195; 186 Ganzoni; 193 Hoppeler; 197 Jecklin – Naturforschenden Gesellschaft Graubündens 196.
„ des bündner. Lehrervereins 119.
Jahresheft des Vereins schweiz. Gymnasiallehrer: 118 Jahrbuch des Vereins.
James, W.: Psychologie 41.
Janârdana: 196; 181 Curtis.
Janssen, W.: Untersuchungen über Infektionswege der Tuberkulose bei Kälbern 196.
Jaquet, A.: Zur Erinnerung an Dr. Elias Haffter 196 – 20 Congrès – 51 Medicinalkalender.
Jatho, C.: 185 Fragen.
Jauss, A.: Untersuchungen über innere Antisepsis durch Helmitol 196.
Idiotikon, Schweizer. 41, 196, 196.
Jeannet, A.: Une Ammonite nouvelle 41; 15 Bulletin des labor. — Sur un genre d'Ammonites nouveau 42; 15 Bulletin des labor.
Jecklin, C.: 194 Hunziker.
„ F.: Historischer Führer durch Chur 196 – Materialien zur Standes- und Landesgeschichte Gem. III Bünde 196 – Zinsbuch des Præmonstratenserklosters Churwalden 197; 195 Jahresbericht der Hist.

Jegerlehner, J.: Aroleid 119 — Sagen aus dem Unterwallis 42; 69 Schriften der Schweizer. Gesellschaft für Volkskunde.
Jelmoli, H.: Franz Curti 42; 56 Neujahrsblatt der Allgem. Musikgesellschaft.
Jensen, P.: 137 Passionsbetrachtungen.
Jesus Christus: 7 Barth — 27 Farrar — 38 Holbein — 220 Schmidt P. W. — 160 Tulp.
Ilg, P.: Der Landstörtzer 119 — 184 Firnelicht.
Im Hof, A.: 50 Mangold Erhebung.
„ Th.: Szenische Bearbeitung des Liedes von der Glocke 197; 220 Schiller.
Immanuel ben Salomon: 106 Eschwege.
Industrieschule Zug: 63 Rieser.
Inventaires et Documents publiés par les Archives de l'Etat de Neuchâtel: 42; 59 Piaget.
Joachim, A.: Ammoniak- und Aminadditionen an Zinnhalogenide 119.
Jochim, W.: Untersuchungen über ein ... pathogenes Fadenbakterium 197.
Jörgensen, J.: Rundsicht von der Roten Fluh 195 Jahrbuch des.
Jörimann, A. P.: Memento pour servir à l'étude du Monument de la Réformation 119.
Joetze, F.: 31 Geschichte.
Joffe, Sophie: Ueber Icterus congenitus 42.
Jomier, J.: 20 Congrès.
Jordell, D.: 17 Catalogue général.
Jordi, E.: Der Elektromotor in der Landwirtschaft 197.
Jost, C.: Beon und Wesan 197.
Journal für Psychologie und Neurologie 42.
„ officiel de la Fête fédérale de lutte à Neuchâtel 42.
Jours, Huit, à Genève: 119; 163 Viollier.
Isaac, Ch. E.: Autour d'une faillite 119.
Ischi, Igl 197.
Iseli, F.: Die Riccatische Gleichung 197.
„ H.: 185 Francé.
Isely, G.: Le ciel d'été 119.
Isler, O.: Zum Kantonsschul-Neubau 119.
Jubilé du 4e Centenaire de la naissance de Calvin, Sermons 197.
Jucker, E.: D'Sentis-Bah 42.
Jünglingsvereine, 17. internat. Konferenz der evangelischen: 175 Baumgartner.
Jugendfreundkalender, Christlicher 197.
Jugendfürsorge: Bazar zu Gunsten der, Basel 28 Festgabe — Bericht über den 1. schweizer. Informationskurs 197; 197 Jahrbuch der.
Julitz, C.: Osteologie und Myologie der Extremitäten vom Wickelbären 198.
Julliard, Ch. & Aubert, F.: Catalogue des ouvrages publiés par les professeurs de l'Université de Genève 119; 102 Documents pour.
Jung, C. G.: 41 Jahrbuch für.
„ Ch.: Le testament 198.
Jungburschenvereine, Die schweizer. 198.
Ivolas, J.: Les jardins alpins 42.

K

Kabel, W.: 42; 27 Familienbibliothek.
Känel, F. von: 165 Wickström.
Käserei- u. Molkerei-Kalender, Schweizer. 198.
Käufer-Liguen, Soziale: 20 Conférence Première.
Kahl, F. W.: Karl May 198.
Kaiser, A.: Wirtschaftliche Erkundungsreisen in Nordafrika 120.
„ G.: Zur Kenntnis der Transsudate und Exsudate bei Tieren 198.
„ H.: 21 Conrad.
„ Isabelle: Der Roman der Marquise 42 — 184 Firnelicht.
Kakitellaschliwi, B.: Künstliche Frühgeburten im Frauenspital Basel-Stadt 43.
Kalender: Christkinds 198 — Historischer 120 — und Adressbuch des Schweiz. Elektrotechnikers 171 Agenda et.
Kaliewitsch, Serafima: Behandlung des Klumpfusses 198.
Kalliwoda, Emma: 9 Berthelot.
Kammerer, F.: Zur Geschichte des Landschaftsgefühls im frühen 18. Jahrhundert 120.
Kant, I.: 236 Zartmann.
Karapetian, A.: Propriétés physiques du sérum chez les syphilitiques 43.
Karl, G.: Sur quelques anhydrides mixtes de l'acide sulfurique 43.
Karsten, G.: 26 Ernst.
Katel-Bloch, Rosalie: 136 Notwendigkeit.
Katz, Charlotte: Amputationen der Extremitäten 120.
Kaufler, F.: 48 Lorenz.
Kaufmann, A.: Folgen der mit Skopolamin-Morphin kombinierten Inhalationsnarkosen 198.
„ M. R.: Der Kaufmannsstand in der deutschen Literatur 198.
Keel, A.: 61 Rayneri.
Keiser, H. A.: 94 Baumgartner H.
Keller, A. von: 28, 108 Fischer Hermann.
„ C.: Die Stammgeschichte unserer Haustiere 43 — Aus Wissenschaft und Leben 43.
„ E.: Retentionsrecht und Untermiete 120.
„ Gottfried [Madretsch]: 198; 171 Abraham a Sancta Clara.
„ Gottfried [Zürich]: Frühlyrik 120 — Romeo und Julia 198 — 96 Bracher — 60 Preitz.
„ R.: Synopsis der schweizer. Alchemillenarten 120.
Kellner, L.: 61 Rayneri.
Kempa, A.: Ein Beitrag zur Geflügeldiphterie 43.
Kempner, Felicja: Beiträge zur physikal. Chemie der Nierensekretion 120.
„ H.: Frank Wedekind 43.
„ Salomea: Versuche zum mikroskopischen Nachweis der Narkose der Nerven 43.
Kerler, D. H.: Die Patronate der Heiligen 43.
Kerr, H.: 43; 43 Kempner H.
Kerschensteiner, G.: 222 Seidel Schule.
Kerschner, M.: Casuistisches zur Sectio caesarea 43.
Kessler, S.: Semicarbazid-Semicarbazone 199.
Ketchekian, Catherine: Nouvelles recherches sur les larves de Dibothriocephalus latus 120.
Kinderfürsorge, 1. Kurs in, Zürich: 237 Zollinger Friedrich.
Kinderkalender, Auerbachs 120.
Kindler, F.: Das Wetter 199; 176 Bibliothek.
Kindscher, E.: Die basischen Metallsalze 43.
Kindschi, P. & Grolimund, E.: Auf dem Hospiz 43.
Kinkel, W.: Der Humanitätsgedanke 120.
Kinzel, C.: Wie reist man in der Schweiz 44.
Kircheisen, F. M.: 121; 107 Feldzugserinnerungen — 210 Napoleon — 64 Rousseau in seinen Werken.
Kirchner, O. von: 47 Lebensgeschichte.

Kirsch, J. P.: 183 Studien.
Klapper, E: Leitgedanken aus Ruhlands System der politischen Oekonomie 121.
Klein & Kast, Horn: 3 Adressbuch Offizielles.
„ R.: Hodler und die Schweizer 199.
Klenz, H.: 45 Kürschner.
Kling, H.: Beethoven et le baron de Trémont 121.
Klöti, E.: Die Texte der schweizer. Verhältniswahl-Oesetze 44.
Klopmeyer, J.: Beiträge zur Anatomie der Magenschleimhaut der Säugetiere 199.
Knabenhans, C.: 173 Ambühl.
Knackfuss, H.: 212 Ostini.
Knecht, F. J.: 61 Rayneri.
Knodt, E.: Johann Calvin 44.
Knus, W.: Sammlung militärischer Vorschriften 44.
Kobler, J.: Beiträge zur Anatomie des Markes einiger Dicotylen 44.
Koch, F.: Untersuchungen über den Bau der Vulva und Clitoris der Haustiere 199.
Kochbuch, Ralliger 44.
Kocher, Th.: 120 Katz.
„ Th. & Tavel, E.: Vorlesungen über chirurgische Infektionskrankheiten 121.
Kochs, E.: Johann Calvin 44.
Köhler, C.: Zur Entstehungsgeschichte der List'schen volkswirtschaftlichen Theorien 121.
„ H.: 121; 107 Familienbibliothek.
„ L.: Beobachtungen am Text von Jeremia 121.
„ W.: 237 Zwingli.
Koenig, B.: Ueber das Catechin 121.
„ H.: Beiträge zum Unfallversicherungsrechte 44 — Ein Beitrag zur Entwicklung der Versicherungsbedingungen 121 — Die Familienfürsorge 121 — Die Verpflichtunder schweizer. Lebensversicherungsgesellschaften 121.
Könn, J.: Auf Höhenpfaden 44 — Tu es nicht 44.
Körber, H., Bern: 232 Weihnachten.
Koestler, W.: Blitzgefahr und Blitzschutz 199.
Kohen, A.: Die Beckenendlagen auf der Zürcher Universitätsfrauenklinik 44.
Kohler, J.: 193 Huber M.
Kohlrausch, R.: Deutsche Denkstätten in Italien 121.
Koïtcheff, Y.: Quelques cas d'ankylostomiase en Suisse 199.
Kolatschek, W. J.: Die Schweizerische Volksbank 199.
Kolle, W.: 5, 92 Arbeiten aus dem Institut.
„ W. & Hetsch, H.: Bactériologie expérimentale 199.
Kondic, K.: Tierzucht-Verhältnisse in Bosnien und der Herzogewina 200.
Konovaloff, Anna: Des accidents séro-anaphylactiques 121.
Kontorowitsch, N.: Untersuchungen des embryonalen Blutes 122.
Koops, W.: Möglichkeit, das Pferd zur Lieferung eines Immunserums gegen die Schweinepest heranzuziehen 122.
Kopp, C. A.: Die Investitur des Stiftsprobstes von Beromünster 122.
„ J. E.: Schwarz und Roth 45; 10 Bibliothek.
„ V.: Lehrbuch für das praktische Rechnen 122.
Kordon, Helene: 143 Rochas.
Korrodi, E.: Enrica von Handel-Mazzetti 45.
Kosch, W.: Die Deutschen in Oesterreich 45 — Martin Greif 122 — 214 Quellen.
Kostanecki, A. von: Arbeit und Armut 122.
Kotjakow, E.: Ueber die operierten eitrigen Adnexentzündungen 45.
Kotliarewsky, N.: Nagelextension 122.
Krafft, A.: Petit manuel d'architecture 200.
„ O.: La bonne science 122.
Kramer, E.: Beitrag zur Kenntnis der Nitrotolane 45.
Kraut, C.: 111 Gmelin.
Krebs, W.: Die Organisation des Kredites für Gewerbe, Kleinhandel und Landwirtschaft 200 — Welche Anforderungen stellt die soziale Gesetzgebung an die Statistik 122; 162 Vereinigung.
Kregenew, C.: Filtration des Staupecontagiums 200.
Kreutzer, J.: Zwinglis Lehre von der Obrigkeit 45.
Kristeller, P.: 11 Boner.
Kroll, Reisa: Primäre Lymphosarkome des Darmes 45.
Kropatscheck, F.: 136 Oettli — 216 Riggenbach.
Krüger, E.: O alte Burschenherrlichkeit 45.
Krutter, F.: 187 Gessler.
Krynska, Salomea: Entwicklung und Fortschritt nach Condorcet und Comte 45; 8 Berner Studien.
Kühnel, Th.: Untersuchungen über das Peri-aminonaphtol 122.
Kündig-Bosshard, Anna: 12 Bosshard.
Küng, A.: Zur Kenntnis der Homologen des Arginins 45.
Künssberg, E. von: 225 Stoos.
Künstlerlexikon, Schweizer. 123.
Künzli, M. C.: Indirekte Orbitalfrakturen 200.
Kürschner, J.: Deutscher Literatur-Kalender 45.
Kuhn, A.: Moderne Kunst- und Stilfragen 200 — Die neuesten Werke des Malers Fritz Kunz 46.
„ -Kelly, J.: Vorposten-Gefecht auf dem Kampfgebiet im Interesse der Schwachen 46.
Kulikowska, Helena: Ursachen der Totgeburten 200.
Kundert, H.: Ueber die Frage der Errichtung einer Agentur der Nationalbank in Winterthur 200.
Kunke, C. E. C.: Subkutane Applikation einiger Alkaloide 123.
Kunz, C. E.: Ueber saure Haloidsalze 200.
„ Franz X.: 61 Rayneri.
„ Fritz: 46 Kuhn A.
Kupfer, O.: Ueber Kropfoperation bei Tauben und Hühnern 123.
Kuranda, L.: Globus Internat. Reiseführer, Gotthard 123.
Kurz, H.: Fortunatus 123 — 184 Firnelicht.
Kussmann, E.: Wirkung einiger Abführmittel auf die Dünndarmfistel eines Hundes 200.
Kutter, H.: Frömmigkeit und Gehorsam 123.

L

Laabs, O.: Beitrag zur Kenntnis des Rauschbrandes 123.
Labouchère, P. A.: 58 Oehninger.
La Cour, J. L.: 5. Arnold.
Lacroix, A.: 102 Desbuissons.
Lälli, Basler 46.
Lagrèze, Comte de: 200; 180 Champol.
Lamazure, A.: Das System der Obligations foncières 123; 91 Abhandlungen.

Lambert, André & Stahl, E.: Die Gartenarchitektur 200 — Deutsche Residenzen 46.
„ Auguste: L'idée de Samuel 124 — Les masques 124 — Trois soupirants 124.
Lampert, U.: Rechtliche Stellung der Landeskirchen in den schweizer. Kantonen 200 — Lo Stato e la Chiesa nella Svizzera 201.
Lamprecht, C.: Deutsche Geschichte 201.
Lamunière, M.: L'hérédité directe chez nos aliénés 124.
Landa-Bezwerchaya, Mariam: Maligne Geschwülste der Leber im Kindesalter 46.
Landry, J.: Eburodunum 201.
Lang, Arnold: Contribution à l'étude des auramines phénylées 124.
„ Aug.: Johannes Calvin 46.
„ I.: Etudes sur la séro-anaphylaxie, la pression sanguine 124.
„ R.: Der Unot zu Schaffhausen 46; 56 Neujahrsblatt des Hist.-antiq. Vereins.
Lange, H.: 46, 124; 27, 107 Familienbibliothek.
Langel, J.: Action du citrate d'ammonium 46.
Langenberg, A.: Verhalten halogenhaltiger Carbonsäuren gegen Pyridin 201.
„ W.: Werdende Männer 124 — Wie eine Blume 124.
Langguth, A.: Karl Mathy 124.
Langhard, J.: Die anarchistische Bewegung in der Schweiz 46 — Die politische Polizei der schweizer. Eidgenossenschaft 46.
Langie, A.: Les bibliothèques publiques dans l'ancienne Rome 124.
Langner, H.: Beobachtungen bei intraovarialen Injektionen 201.
Lardelli, G.: Uebungsstücke zum Uebersetzen aus dem Deutschen in das Italienische 124.
Lardy, E.: Rôle de l'éphitéliose dans les tumeurs limites des ovaires 201.
La Rive, Th. de: La séparation de l'Eglise et de l'Etat à Genève 46.
La Roche, Maria: 195 Jahrbuch Basler.
Laska, Emilie: Influence des sels minéraux sur l'oxydation des solutions acides de sulfate ferreux 47.
Laskowski, Th.: Anomalies du système circulatoire 125, 238.
Lasserre, Emilie: 181 Curtis.
Laurentius, P.: Seraphische Geistesblumen 47.
Lauscher, A.: Friedrich Nietzsche 47.
Lauterburg, E.: Himmel auf Erden 201.
Lavater, J. C.: 49 Maier.
Laveleye, E. de: 17 Cathrein Privatgrundeig.
Lavrenenko, Alexandrine: Propriétés du sang de chien 125.
Lawrinowicz, F. von: Melaena neonatorum 125.
Lebensgeschichte der Blütenpflanzen Mitteleuropas 47.
Lebensversicherungs- und Rentenanstalt in Zürich: 121 Koenig H. Beitrag.
Lebrun, A.: 201; 180 Chappuis.
Lechner, E.: Periodische Auswanderung der Engadiner 201.
Leclère, A.: L'éducation morale rationnelle 125 — Pragmatisme, modernisme, protestantisme 201.
Le Cointe, A.: L'assurance vieillesse et la restitution 125.
Leçon, La noble, des Vaudois du Piémont: 156 Stefano.
Leemann, H.: 180 Commentar.
Lefèvre, G.: 218 Rousseau Sophie.
Leggi e ordinanze sulla polizia delle derrate alimentari 125.
Legien, C.: 141 Rapport.
Législation fédérale: relative à l'agriculture 47 — sur le commerce des denrées alimentaires 47.
Legoux, Msgr. : 24 Dröder.
Lehmann, W.: 30 Franck.
Lehnig, H.: Sanitätspolizeiliche Bedeutung der Trächtigkeit der Schlachtschweine 201.
Lehr, E.: La nationalité 47.
Lehr- und Lesebuch für das 7. u. 8 Schuljahr der Primarschule 125.
Lehrerkalender, Schweizer. 201.
Leineweber, C. H.: Das Graduale Junta 1611 125.
Leites, K.: Die Streiks in Russland 47.
Leitschuh, F. F.: Einführung in die allgemeine Kunstgeschichte 47.
Lemaire, D.: Pour le suivre 125.
Lemaître, A.: Vie mentale de l'adolescent 202.
Lemberger, A.: Beiträge zur Theorie der Selbsterhaltung 125.
Lenze, P.: Beitrag zur Form und Formänderung der Erythrocyten 202.
Lenzi, A.: Saggio sul pensiero e sull' opera pedagogica di Pestalozzi 202.
Leo XIII., Papst: 150 Selbst.
Leonardo da Porto Maurizio: Die hl. Messe 125.
Leonhart, E.: Ueber Rhodamine 126.
Lepel, V. von: Prostitution beim Theater 126; 148 Schriftenfolge.
Lépine, J.: 20 Congrès.
Lerch, W.: 40 Hünner.
Lespinasse, Julie de: 12 Bordeaux.
Lesuisse, F.: Konjugations-Tabelle 126.
Lettre pastorale de l'évêque de Lausanne et Genève: 22 Deruaz.
Leuba, E.: Tumeurs congénitales du poumon 126.
Leuenberger, G.: Resultate der operativen Behandlung der Appendicitis 202.
Leurink, G.: Ueber aktive Immunisation gegen Schweinepest 126.
Leutenegger, J.: Lehrbuch der Differential-Rechnung 47.
Leuzinger, R.: 234 Wittwer.
Lévy, E.: Les psychoses puerpérales 47.
Lewis, J. H.: 33, 33, 34 Gribble.
„ May H.: 33, 33, 34 Gribble.
Lexicon, Geographisches, der Schweiz 48, 126, 202.
Leymann, H.: Bekämpfung der Bleigefahr in der Industrie 202.
Lichtenhahn H.: 76, 161 Universitätskalender Basler.
Lichti, J.: Die schweiz. Feld- und Positionsartillerie 48; 56 Neujahrsblatt der Feuerwerker-Gesellschaft.
Liebert, W.: Untersuchungen über Therosot 126.
Liebich, C.: 113 Hansjakob — 145 Scheffel.
Liebmann, A.: Oberflächenspannungen geschmolzener Metalle und Salze 48.
Liechti, P.: Zur Frage der Verwendung von Phosphorsäure bei der Wiesendüngung 48.
Lied eines nach Amerika Ausgewanderten: 126; 117 Hostettler.
Liederhandschrift, Die grosse Heidelberger 202.
Liefmann, R.: Beteiligungs- und Finanzierungsgesellschaften 126.
Lienert, M.: Gedichte 48 — Der Pfeiferkönig 202 — 184 Firnelicht.
Lienhard, F.: Wesen und Würde der Dichtkunst 126; 166 Wiedergeburt.

Liess, O.: Zur Kenntnis der Wirkung der Formaethrolpräparate 202.
Lifschitz, F.: Untersuchungen über die Methodologie der Wirtschaftswissenschaft 48 - Was ist Socialreform 48.
Limanowski, M.: Tectonique des Monts Péloritains 126.
Linck, E.: 127 Loosli.
Lincoln, A.: 141 Quervain Th. de.
Lindenau, O.: Untersuchungen von Rinderaugen 202.
Linnenbrink, A.: Neuere Untersuchungen zur Frage des Vorkommens latenter Tuberkelbazillen 203.
Lissogorenko, W.: Beziehung der Sklerodermie zu Schilddrüsenerkrankungen 48.
List, F.: 121 Köhler.
Liste: alphabétique des localités suisses pourvues de stations téléphoniques 162 Verzeichnis Nachtrag - et atlas des chemins de fer suisses 79 Verzeichnis.
Livre: d'or de Belles-Lettres 127 - du Collège 127, 238 - du mariage 203.
Livret-programme de l'étudiant 203.
Lobstein, P.: Calvin und Montaigne 127 - La connaissance religieuse d'après Calvin 127.
Locher, C.: Les jeux d'orgue 203.
„ -Werling, Emilie: Esperanto 127 - Frisch, fromm, fröhlich, frei 127 - Fröhliche Szenen 127.
Locomotiv- und Maschinenfabrik Winterthur: 101 Denkschrift.
Loeb, J.: Bedeutung der Tropismen 127.
Loës, A. de: Nouvelles pensées de paix 48.
Loesche, G.: Luther, Melanthon und Calvin in Oesterreich-Ungarn 127.
Lötschbergbahn: 65 Salomon.
Loew, E.: 47 Lebensgeschichte.
Loewe, H.: 31 Geschichte.
Loewenfeld, L.: 65 Sadger.
Loewenthal, M.: Zur Kenntnis experimentell erzeugbarer Oedeme 48.
Lonsdale, M.: Sœur Dora 203.
Loosli, C. A.: Mys Dörfli 127.
Lorenz' Reiseführer: 57 Noë; 62 Reise-Taschenbuch.
Lorenz, J.: Heimarbeit und Heimarbeitausstellung 127; 168 Zeitfragen - Eine Wohnungsuntersuchung 127 - 5, 174 Arbeiter-Taschenkalender.
„ O.: 17 Catalogue général.
„ R. & Kaufler, F.: Elektrochemie geschmolzener Salze 48.
Lormier, S.: 203; 209 Mon Fiancés.
Losseff, Marie: Contribution à l'étude du traitement du goître exophtalmique 127.
Lotmar, F.: 79 Volz.
Lozeron, H.: Essais d'engrais complémentaires sur vignes 49.
Lubomoudroff, Vera: Etudes sur l'ovo-anaphylaxie 128.
Ludwig, H.: Inwiefern kann das Urometer nach Southall befriedigen 49.
Lüders, J.: Beitrag zur Technik der Embryotomie 49.
Lüssenhop, C.: Tuberkulose des weiblichen Geschlechtsapparates des Schweines 203.
Lüthi, F.: Achtzig Fälle von Lumbal-Anästhesie 128.
„ G. & Egloff, C.: Das Säntis-Gebiet 128.
„ J.: Handbuch für Feuerwehren 203.
Lüthy, F.: Das Briefgeheimnis 203.
„ P.: Die gesetzlichen und vertraglichen Zinse des Schweiz. O. R. 203.
Lütolf, C.: Privatbriefe aus der Zeit des Linden- und Harten-Handels in Zug 49.
Lüttge, W.: Die Rechtfertigungslehre Calvins 128.
Lugardon, J. L.: 58 Oehninger.
Lugeon, M.: Le météorite de la Chervettaz 49; IV 280 Bulletin des Laboratoires.
Luginbühl, R.: Geschichte der Schweiz für aargauische Mittelschulen 49 - Die Basler Reformation 128.
Lundehn, Gertrud: El Principe de la Tinta 204.
Lunge, G.: Handbuch der Soda-Industrie 204.
Lustgärtlein, Neu vermehrtes geistliches, frommer Seelen 49.
Lussy, M.: 107 Feller.
Luther, M.: 127 Loesche - 236 Zickendraht.
Lutte, Fête fédérale de, Neuchâtel: 42 Journal officiel.
Luzzati, L.: 125 Leclère.
Lyonnet, H.: Dictionnaire des comédiens 49, 204.

M

MacCrackan, W. D.: Romance and Teutonic Switzerland 128.
Macdonald, Frederika: La légende de Rousseau 128.
Maerky-Richard, Suzanne: Vie et aventures de Robinson Crusoe 204 - 128 Manuel - 211 Noel.
Maggini, C.: Discorso pronunciato al Banchetto della Festa annuale della Societa l'Helvetia Ticinese 204.
Magnin, H. L.: Arbitraire et parti-pris 204 - Tante Josette 204.
Mahner, P.: Versuche über die Unterscheidungsfähigkeit im Gebiete des Taktsinnes ... an taubstummen Kindern 204.
Maier, H.: An der Grenze der Philosophie 49.
Maillart-Gosse, H.: 103 Doumergue Iconographie.
Maimon, S.: 32 Gottselig.
Mamlok, Leontine: Beiträge zur Normalagglutination 204.
Mamroth-Brokman, Melanie: Das Dictionnaire universel de commerce der Gebrüder Savary 204.
Mandonnet, P.: 183 Etudes.
Mangold, F.: Die Bank in Basel 50 - Die Erhebung von Schulgeld von den auswärts wohnenden Schülern 50; 53 Mitteilungen des stat. - Die in Basel-Stadt erstellten Neubauten 50; 53 Mitteilungen des stat. Die Zählung der leerstehenden Wohnungen 50; 53 Mitteilungen des stat.
Mantegazza, P.: Physiologie der Wonne 128.
Manuale della Unione popolare cattolica svizzera: 128; 140 Pometta.
„ -lessico delle località svizzere: 128; 96 Brunner.
Manuel de français 128.
„ -lexique des localités suisses: 128; 96 Brunner.
Manzoni, B.: 110 Fuhrmann.
„ R.: Da Lugano a Pompei 204.
Marcillac, F.: Histoire de la littérature française 205.
Marcus, H.: Pirquet'sche Kutan-Reaktion auf Tuberkulose beim Rind 205.
Marek, Ada: Beitrag zur Casuistik des Gallensteinileus 50.
Margolin, Frieda: Theorie des Romans in der Frühromantik 205.

Maria Theresia, Kaiserin: 116 Holder.
Marietta: 205; 212 Oser.
Marken, Jahressammlung 50.
Marmier, J.: 160 Thurler.
Marques, Recueil annuel: 50 Marken.
Marrel, E.: 33 Grandchamp.
Marschalkowitsch, M.: Meniskusverletzungen im Kniegelenk 129.
Martens, J.: 201 Lamprecht.
Martensen, M.: Ein Fall von heterogener Doppelbildung bei einem Hunde 205.
Marti, C.: 220 Schmidt P. W.
„ F.: 184 Firnelicht.
„ -Maerky, Mathilde: 205 Marti-Maerky P.
„ -Maerky, P. & Marti-Maerky, Mathilde: L'Ami des petits 205.
Martin, A.: Observations sur les pouvoirs attribués au juge par le Code civil suisse 205.
„ E.: 36 Hecht.
„ L.: 53 Mirant.
„ W.: Situation du catholicisme à Genève 129.
Martino Giardina, F. Di: Emploi du mot Révolution dans la science politique 205.
Marval, L. de: 188 Godet.
Marx, Th.: 137 Passionsbetrachtungen.
Marxer, O.: Zur spätmittelalterlichen Choralgeschichte St. Gallens 129.
Masarey, A.: Beiträge zur Kenntnis des Haematoma vulvae 50.
Massé, A.: L'Ami des enfants 205; 214 Publications.
Masson, P. M.: Madame de Tencin 50.
Materialien zur Besprechung des Lehrerbesoldungsgesetzes: 205; 229 Trösch.
Matériaux pour la carte géologique de la Suisse: 129; 143 Rollier.
Mathy, C.: 124 Langguth.
Matt, F. von: 8 Benson – 180 Champol.
Mattern, E.: Die Ausnutzung der Wasserkräfte 129.
Matthias, A.: Là-haut 205.
Matton, C.: Beitrag zur Chemie der Stilbencarbonsäuren 205.
Mautz, O.: Ebene Inversionsgeometrie 50.
Maximilian I., Kaiser: 81 Walther.
May, C.: 198 Kahl.
„ W. von: 173 Andersen H. Chr.
Mayer, J. G.: Geschichte des Bistums Chur 50, 206.
Mayor, A.: 20 Congrès.
„ P. E.: Ces dames 129.
Mayr, J. H.: 96 Büeler.
Mazel, A.: Conseils aux amateurs de photographie 50.
Mdivani, B.: Etude sur divers dosages volumétriques de l'acide vanadique 206.
Medicinalkalender, Schweizer. 51.
Meerowitsch, Lydia: 233 Weressájew.
Megerle, U.: 206; 171 Abraham a Sancta Clara.
Mehlhose, R.: Vorkommen von Bakterien in den Echinokokken und Cysticerken 206.
Mehlzollconflict, Der deutsch-schweizerische: 129; cf. 161 Ursachen.
Meier, J.: Werden und Leben des Volksepos 51.
Meili, F.: J. C. Bluntschli 129 – Die moderne Fortbildung des internat. Privatrechts 206 – Ein historisches Intermezzo zwischen Frankreich und der Schweiz 51 – Lehrbuch des internat. Konkursrechts 51.
Meister, J.: 114 Heierli.
„ Th.: 235 Wyss.
Melamed, S. M.: Theorie, Ursprung und Geschichte der Friedensidee 206.
Melanchthon, Ph.: 127 Loesche – 49 Maier.
Melchiori, A.: Fiori semplici 206.
Melitz, L.: Führer durch die Opern 51, 129 Die Theaterstücke der Weltliteratur 51.
Meltzer, Ch. & Payot, V.: Guide autour du Mont-Blanc 206.
Mémoires de l'Académie de Savoie 51.
„ de la Société fribourgeoise des sciences naturelles 51, 51, 206; VII 115 Aebischer; IX 184 Fleury; IX 35 Gyr; VI 147, VII 132, VIII 284 Jaquet; IX 44 Kobler; VIII 295 Motschi; IX 67 Scheid.
„ Nouveaux, de la Société helvétique des sciences naturelles: 101 Denkschriften.
Memoria, In, di Emilia Bossi-Contestabile 206.
Memorial für die Landsgemeinde des Kantons Glarus 52.
Mende, E.: 136 Notwendigkeit.
Mentha, F. H.: La morale du testament 129.
Merian, Chr.: 31 Geering.
„ L.: Beitrag zur pathologischen Anatomie des Tetanus 52.
Merle-Bianquis, Marie: Au chevet des malades 206.
Mermin, J. M.: Le drame du Nivernais 207.
Merz, W.: Die Burgen des Sisgaus 207 – 142 Rechtsquellen.
Messager: boiteux de Neuchâtel 207 – Le bon, de la Croix-Bleue 129 – Vaudois 130.
Messerer, Th.: 130; 166 Winkler-Messerer – Der Wurzer-Gidi 130; 162 Verein Basel.
Messikommer, H.: Aus alter Zeit 130.
Messmer, O.: Grundzüge einer allgemeinen Pädagogik 52.
Mestral, Julie de: Le miroir aux alouettes 130.
Métral, Marie: 128 Manuel.
Mettler, E.: 138 Perkin.
„ H.: Automatisch stabiler Aeroplan 52.
Metzger, A.: Ueber Notschlachtungen 207.
Meumann, E. F. W.: 183 Dürr.
„ G. A.: Observations sur le système du droit privé 207.
Meuron, A. de: 93 Arbousset.
Mey, B.: Das Pittylen 207.
Meyenberg, A.: Wartburgfahrten 52.
Meyer, Alb.: 108 Finanzjahrbuch.
„ Arn.: Wie erziehen wir unsere Kinder zur wahren Frömmigkeit 185 Fragen 185 Fragen.
„ C. F.: 96 Bracher – 16 Camenisch – 109 Frey A. – 65 Sadger.
„ E.: Das Gordon Bennett-Wettfliegen 207.
„ Felix: Das Weltwechselrecht 52.
„ Fr. E.: Das erste Bündnis der schweizer. Urkantone 52.
„ Heinr.: Einrichtung einer Seidenstoff-Fabrik 130 – Organisation d'une fabrique de soieries 130.
„ -Altwegg, Heinr.: Zur Frage der körperlichen Erziehung 207.
„ J.: Der 3. aargauische Katholikentag 130.
„ L.: 172 Albertini.
„ M.: Untersuchungen über die Konjunktivalreaktion auf Tuberkulose beim Rind 52.
„ U.: 227 Taschenkalender des.
„ Wilh.: Religiöse und sittliche Probleme 130.
„ -Lübke, Wilh.: Einführung in das Studium der roman. Sprachwissenschaft 207.
„ von Schauensee, P.: Was ist Namensbestandteil 130.
Meylan, Clara: 213 Penn-Lewis.

Mézel, Jean: 208; 177 Bonifas.
Michaux, L.: Guide du Touriste dans l'Ain 131.
Michelangelo: 219 Schaufenbühl.
Micheli, H.: L'assurance-vieillesse 52.
Michelis, G. De: Avvertenze per l'emigrante italiano 131 — La Colonia italiana di Ginevra 208 — Il mercato del lavoro in Isvizzera 131 — L'opera compiuta dal Ufficio dell' emigrazione italiana 131.
Michelsohn-Rabinowitsch, Cornelia: Beitrag zur Kenntnis des Hydrophthalmus congenitus 208.
Midhat, A. H.: Souvenir de mon exil volontaire 52.
Mielke, H.: Geschichte des deutschen Romans 131.
Miklaszewski, W.: Contribution à l'étude du céphalématome 131.
Mikuschewitsch, M.: Nierenchirurgie 208.
Milanese, G.: Die Wandmalereien von Prof. Seitz 52.
Milesbo: 12 Bossi — I clericali e la libertà 53.
Milli, A.: Giovanni Diodati 131.
Mirant, L. = Martin, L.: 53; 47 Laurentius.
Mischol, D.: 74 Tarnuzzer.
Missaglia, F.: Valore terapeutico dei bagni delle Terme d'Acquarossa 208
Mission Basel: 136 Oehler.
Missionskalender, Evangelischer 131.
Mistral, F.: 12 Bordeaux.
Mitkovitch, Rista: Sur un cas de sclérose en plaques 208.
Mitteilungen der Antiquarischen Gesellschaft in Zürich: 53; 61 Rahn.
„ der Naturforschenden Gesellschaft: Bern 131 — Freiburg 206 Mémoires.
„ der Vereinigung schweizer. Versicherungsmathematiker 53.
„ des: bernischen statistischen Bureaus 131 — schweizer. Bauernsekretariats 132; 141 Publications — Statistischen Amtes des Kts. Basel-Stadt 53; 50 Mangold (3 mal) — Volkswirtschaftsdepartementes des Kts. St. Gallen 53.
„ : Statistische, betr. den Kt. Zürich 53, 132 — über Jugendschriften 53.
Mittelschule Bero-Münster: 122 Kopp C. A.
Mobbs, R.: 103 Doumergue Geneva.
Mock, F.: Ex Libris 54 — 40 Hruschka.
Möbius, P. J.: Nietzsche 208.
Mönnig, G.: Zur Histologie der Cardiadrüsen von Sus scrofa 208.
Mösch, J.: Die Schulen von Bellach, Denkschrift 132.
Moeschlin, F.: Die Königschmieds 54 — 184 Firnelicht.
Mogendorff, M.: Milchuntersuchungen 208.
Mohn, A.: Pourquoi la foi disparaît-elle 132.
Mohr, A.: 10 Blum H.
Moldenhauer, J.: Verhalten des Pancreas 132.
Molin, A. de: Le mariage de Germaine 208.
Molo, C.: L'indirizzo nel nostro allevamento caprino 54 — La mungitura 132.
Mombelli, A.: Autobiografia 54.
Mon, Denise: Adieu, bonheur 208 — Fiancés sans se connaître 209 — Les neuf filles du capitaine 209.
Mondoré, Mme C.: 143 Rosegger.
Mongin, J.: 187 Gilliéron.
Mongour, Ch.: 20 Congrès.
Monnard, E.: Sermon militaire 209.
Monneron-Tissot, Emma: Hygiène du malade 132.
Monnier, A.: Principes de chimie horticole 132.
„ J.: 159 Strindberg.
„ Ph.: Mon village 209 — 127 Livre du Collège — 213 Perrin.
Monod, E.: Paraphrase de trois livres du Nouveau Testament 209.
„ J.: Chamonix und der Mont-Blanc 132 — Guide illustré du Valais 54.
„ W.: Une question actuelle 132 — 209 Morsier Appel.
Monotti, V.: 83 Zanini.
Montaigne, M. de: Gesammelte Schriften 54 — 127 Lobstein — 55 Navon.
Montet, E.: Le culte des saints musulmans dans l'Afrique du Nord 133.
Montignac, G.: 159 Strindberg.
Montres de tir au point de vue historique 209.
Monument de la Réformation à Genève: 119 Jörimann.
Morawsky, M.: Abende am Genfersee 133.
Morceaux choisis de romanciers et de critiques français 133.
Mordvinkine, N.: Application du goudron de houille dans les affections cutanées 209.
Morier, A.: 183 Egli.
Mornet, D.: Les admirateurs inconnus de la Nouvelle Héloïse 209.
Morrison, : 99 Christ.
Morsier, A. de: Appel aux chrétiens 209 — Les maisons de tolérance devant le Grand Conseil de Genève 209.
„ Emilie de: 228 Tissot.
Mosen, J.: Das Heimweh 133; 162 Verein Zürich.
Moser, Carl: 148 Schreibkalender.
„ Chr.: Professor Dr. Georg Sidler 133.
„ -Ott, J. Chr.: 165 Wettstein.
Motta, E.: Ancora dell' uccisione di Galeazzo Maria Sforza 133.
Moukhtar, Mme Akil: Le Bromhydrate de méthylatropine 54.
Moussard, A. & Schuehmacher, A.: Guide du voyageur dans les pays de langue allemande 209.
Mouvement de la population de la Suisse: 54; 72 Statistique de.
Movtchanovski, Zina: Essai sur le casier judiciaire 210.
Muchau, H.: Pfahlhausbau u. Griechentempel 133.
Mühlan, A.: 99 Châtelain Freunde.
Mülinen, Frau Alice von: 54; 7 Bary.
„ W. F. von: 164 Weese.
Müller, A., Zürich: 232 Weihnachtscatalog.
„ C.: Erinnerung an Joh. Ritschard 133.
„ D.: 54; 68 Schmitz — Verse 55.
„ Emil: Der Kanton Zürich 133.
„ Ernst J.: Verwendbarkeit der Merk'schen Reagenztabellen 133.
„ Erwin: Adrian von Bubenberg 134.
„ Eugénie: 128 Manuel.
„ F.: 26 Enestrôm.
„ Heinr.: Der Schauspieler und Komiker 134.
„ Herm.: Ueber Bierhefetherapie 134.
„ -Bohn, Herm.: 21 Conrad.
„ J. von: 37 Henking.
„ P. P.: 191 Haushofer.
„ W.: 137 Passionsbetrachtungen.
Münch, C.: 27 Familienbibliothek.
Münger, R.: 188 Greyerz.
Muff, C.: Katechesen 210 — Der Mann im Leben 134.

Muggli, H.: Volk und Jugend in Gefahr 134; 145 Schachenmann.
Mugler, W.: Ueber Leberzirrhose der Pferde 210.
Muheim, G.: Die Tagsatzungs-Gesandten von Uri 210; 211 Neujahrsblatt Histor.
Mulert, S. G.: Scheffels Ekkehard 210.
Munro, R.: Les stations lacustres d'Europe 55.
Muralt, Lily von: Hannas Ferien 210.
Muratore, D.: Un viaggio di B. Visconti 134.
Muret, M.: La littérature allemande d'aujourd'hui 55.
Murri, R.: 135 Newman Sviluppo.
Muschietti, C.: Breve saggio sulla filosofia di Guglielmo d'Ockam 134.
Musée cartographique de Genève: 138 Perron Catalogue.
Museum, Historisches, Bern: 178 Brugger H.
Muster, J.: Etude sur la formation des nitrites alcalins 55.
Mutzner, P.: Beiträge zur Rechtsgeschichte Graubündens im Mittelalter 210 – Geschichte des Grundpfandrechts in Graubünden 134.
Muyden, A. van: Comment on devient commissionnaire 134.
„ B. van: 11 Bonjour.
Myconius, O.: 233 Wernle.

N

Naef, A.: Organogenese des Cölomsystems 210.
„ E.: Buch- und Rechnungsführung bei kleineren Sparkassen 55 – Comptabilité des petites caisses d'épargne 55.
Naegeli, E: Gedichte 55.
„ O.: 108 Fischer Heinrich – 122 Kontorowitsch.
Nagel, W.: 174 Asher 83 Wreschner.
Nagler, J.: 58 Overbeck.
Napoléon I: Briefe 210 – 6 Bachmann.
„ III: 165 Widmer.
Natali, G.: Giosuè Carducci 210.
Nationalbank, Schweizer.: 200 Kundert.
Nationalkalender, Eidgenössischer 134.
Natorp, P.: Pestalozzi 55.
Naunheim, A.: Das Morbicid technisch 210.
Naville, A.: La logique de l'identité 134 – Programme sommaire des sciences sociales 134.
„ Ed.: Les têtes de pierre déposées dans les tombeaux égyptiens 135.
„ Ernest: Les systèmes de philosphie 135.
Navon, H.: Montaignes Lebensanschauung 55.
Néant, J.: 211; 183 Favez – Leur destin 211.
Necrologe und Biographien = Nécrologies et biographies: 55; 78 Verhandlungen der schweizer. Naturf. Gesellschaft.
Neera [= Mme Anna Radius]: 228 Tissot.
Nef, A.: Das Lied in der deutschen Schweiz 135.
Nefedow, A.: Zur Frage der frühzeitigen blutigen Eingriffe bei Frakturen 56.
Negentzoff, Ch.: Das Prinzip der Selbsttätigkeit in der Pädagogik Fröbels 135.
Neher, A.: Dialektszenen 211.
Nelke, H.: Kalbefieber des Rindes 135.
Nessi, A.: Valle Onsernone 211.
Netzhammer, R.: Aus Rumänien 135.
Neujahrsblätter: Brugger 211 – der Badischen Historischen Kommission 56; 59 Pfaff.
Neujahrsblatt Basel: 211; 175 Bernoulli A.
Neujahrsblatt Bern: Literarische Gesellschaft 56; 14 Brugger.
„ St. Gallen: 57; 35 Hardegger; 68 Schlatter S.
„ Schaffhausen: 56; 46 Lang.
„ Uri: 57, 211; 210 Muheim.
„ Winterthur: Hülfsgesellschaft 56; 6 Bachmann – Stadtbibliothek 56; 84 Ziegler.
„ Zürich: Antiquarische Gesellschaft 61 Rahn – Feuerwerker 56; 48 Lichti – Hülfsgesellschaft 56; 26 Escher C. – Kunstgesellschaft 57; 72 Steffan – Musikgesellschaft 56; 42 Jelmoli – Naturforschende Gesellschaft 56; 37 Hescheler – Stadtbibliothek 57; 26 Escher H. – Waisenhaus 56; 75 Tobler Entwicklung.
„ Zug 57.
Neuweiler, E.: 114 Heierli.
Newman, J. H.: Anglicanesimo, Cattolicismo e culto della Virgine 135 Il Cardinale Newman 135 – Il Papa 135 – Lo sviluppo del domma cristiano 135.
Nicod, O.: 11 Bonjour.
Nicole, A.: La vraie vie 57.
Niebergall, F.: 185 Fragen.
Niebuhr, B. G.: 150 Seitz.
Niethammer, G.: Die Eruptivgesteine von Lohoelo 57.
Nietzsche, F.: 25 Eisler – 190 Halévy – 47 Lauscher – 208 Möbius – 142 Richter – 146 Schlaf – 82 Wild.
Noë, R.: Die Schweiz in 15 Tagen 57.
Noël, Voici 211.
„ suisse 211.
Nogara, C.: 16 Cantù.
Nolda, A.: Indikationen der Hochgebirgskuren für Nervenkranke 136 – Der Wintersport 136.
Nomenclature officielle des: bureaux télégraphiques ouverts au service international 57 – stations radiotélégraphiques 211.
Notwendigkeit, die Augen der schulpflichtigen Kinder untersuchen zu lassen 136.
Nourisson, B.: L'affaire Dreyfus 211.
Nussbaum, F.: Ueber die Schotter im Seeland 136.
Nussberger, G.: Analyse einer Mineralquelle in Tenigerbad 136.
Nyssens, P.: 175 Berrier.

O

Oberholzer, A.: 63 Ribaux.
Observations hydrométriques: 22 Darstellungen; 85 Zusammenstellung.
„ météorologiques faites au Champ-de-l'Air 57.
Observatoire cantonal de Neuchâtel 15 Bulletin de la Soc. neuchâteloise.
Ockam, G. d': 134 Muschietti.
Oczesalski, C.: Mittelohrentzündung bei Scharlach 136.
O'Donnalt: 212; 193 Houriet-Wuille.
Oechsli, W.: Quellenbuch zur Schweizergeschichte 212.
Oehler Luise.: Bilder aus Japan 136.
„ Th.: Wird des Menschen Sohn, wann er kommt, den Glauben finden 212.
Oehlmann, E.: 71 Seydlitz.
Oehninger, F.: Johannes Calvin 58.
Oeri, F.: Ein Beitrag zur Kenntnis des Phosphorsäure- und Kalkstoffwechsels beim Menschen 58.
Oeser, H.: Zweisimmen 136.

Oesterle, O. A.: Grundriss der Pharmakochemie 58.
Oettingen, A. von: Bildung und Sittlichkeit 58; 26 Engelhardt
Oettinger, A.: Die Umgehung der Schweiz im internat. Eisenbahnverkehr 136.
Oettli, S.: Die revidierte Lutherbibel 136.
Ogorodnikoff, Anna: De l'anaphylaxie par les protéoses 136.
Olbrich, St.: Vermehrung und Schnitt der Ziergehölze 212.
Olivieri, V. R. di: La Questione armena 212.
Oltramare, A.: 143 Ritter E.
„ P.: La formule bouddhique des douze causes 137.
Ompteda, G. von: Excelsior 212.
Onsernone, Valle: 212; 211 Nessi.
Ordonnances et règlements relatifs à la loi fédérale sur le commerce des denrées alimentaires 58.
Ortslexicon. Schweizer.: 137; 96 Brunner.
Orzeszko, Eliza: 137; 107 Familienbibliothek.
Oser, Emma: Marietta 212.
Ostermann, J: Untersuchungen über Hygienol 137.
Ostertag, F.: 180 Commentar.
Ostini, F. von: Böcklin 212.
Ostwald, F. W.: 23 Dochmann.
Otologische Gesellschaft, Deutsche: 162 Verhandlungen.
Otto III. von Hachberg: 234 Wingenroth.
Overbeck, A. von: Die Erscheinungsformen des Verbrechens 58.
Overbury, Th.: 33 Gough.
Overmans, J.: 133 Morawski.

P

Paillard, G.: La Suisse et l'Union monétaire latine 137.
Palmer, O.: 27 Familienbibliothek.
Pantillon, G.: Premiers éléments du solfège 137.
Paracelsus, Theophrastus: 220 Schlegel.
Paraskévopoulos, A: Influence de la tuberculine 137.
Paroles et textes tirés de l'Ecriture Sainte 58.
Pascal, B.: 71 Stapfer.
Passionsbetrachtungen aus der Brüdergemeine 137.
Pastor, L. von: Geschichte der Päpste 212 — 105 Erläuterungen.
„ W.: 40 Jahrbuch der bildenden Kunst.
Patente: Jahreskatalog 58 — Fünfjähriger Katalog 137.
Pattison, Dorothée W.: 203 Lonsdale.
Paul e Ghita a Lugano: 212; 172 Alberti.
Paul III., Papst: 212 Pastor.
Paulsen, P.: Johannes Calvin 58.
Paulus, Apostel: 82 Wernle.
Paulus, J.: Kondensationen von o-Metoxymandelsäurenitril mit Phenolen 137.
Pause, G.: Ueber Dauererfolge der operativen Behandlung der Kurzsichtigkeit 137.
Pautex, B.: Recueil de mots français 138, revu par Ch. Bally 212.
Pawlowska, Marie: Deux cas de meurtre 58.
Payot, J.: 29 Foerster L'école.
„ V.: 206 Meltzer.
Paysans, Union suisse des: 141 Publications.
Pedrazzini, A.: Il navicellaio di Rivapiana 138.
Pellegrini, A. H.: 121 Kohlrausch.
Penck, A. & Brückner, E.: Die Alpen im Eiszeitalter 59.
Penn-Lewis, Jessie: La Croix du Calvaire 213.
Pensionat zum Rebhaus, Basel: 179 Burckhardt.
Percy, Th.: 36 Hecht.
Pérez-Galdoz, B.: Marianela 213.
Perkin, F. M: Choix de préparations de chimie inorganique 138.
Pernoux, Ch.: Formen des Praesens indicativi von Être 138.
Perrin, B.: Suites de la gastro-entérostomie 138.
„ Ch. L.: Genève au XVIIIe siècle 213.
„ J.: 182 Delarue.
„ L.: 60 Quartier-La-Tente.
Perriraz, L.: F. C. Baur 138.
Perron, Ch.: Catalogue du Musée cartographique de Genève 138 — Une étude cartographique, les mappe-mondes 138.
Persky, S.: Tolstoï intime 138.
Pestalozzi, F. O.: Die ersten Schritte auf dem Weg zum Vorwärtskommen 59.
„ J. H.: Auswahl aus seinen Briefen 59 — Lienhard und Gertrud 138 — Wie Gertrud ihre Kinder lehrt 138 — 202 Lenzi - 55 Natorp — 219 Schierenberg — 222 Seidel.
„ L.: Worte der Erinnerung an Friedrich Schulthess-Meyer 139.
Petavel, J. W.: Christianity and Progress 213 — Administrative Efficiency 213 — Rien ne vous serait impossible 213.
Peter, Albert: Gedenkschrift zur Enthüllung des Denkmals H. Bosshard's 139.
„ Albin: 198 Käsereikalender.
„ H.: Der Alkoholzehntel 139.
Peters, C.: Untersuchungen über die Ausbildung der Reproduktionsorgane bei Convolvulus 139; 92 Arbeiten aus dem Labor.
Petrovic, L.: Disquisitio in originem usus slavici idiomatis in liturgia 139.
Pfaff, F.: Der Minnesang im Lande Baden 59; 56 Neujahrsblätter — 202 Liederhandschrift.
Pfleger, L.: Martin Eisengrein 105 Erläuterungen.
Pfleghart, A.: Grundzüge einer Bundesgesetzgebung über die Ausnutzung der Wasserkräfte 139 — Uhrenindustrie 139.
Pfister, O.: Religionspädagogisches Neuland 213.
Pflüger, E.: 137 Pause.
„ P.: Einführung in die soziale Frage 213 — Die Entstehung des Christentums 139 — Unentgeltliche Geburtshülfe 213 — Die Sozialpolitik der Kantone 139; 168 Zeitfragen — Meine Stellung zum Freidenkertum 59 — 168 Zeitfragen.
Pfulb-Kastner, Cécile: 184 Flahault.
Piaget, A.: Documents inédits sur la Réformation dans le Pays de Neuchâtel 59; 42 Inventaires — Histoire de la Révolution neuchâteloise 139.
Piantoni, L.: 205 Matthias.
Piccard, Marguerite: Histoires de maman 213.
Picker, Louisa: 128 Manuel.
Pigot, Ch.: Une proie 140.
Pilger aus Schaffhausen 213.
Pius X.: 22 Deruaz Hirtenbrief.
Plan, Danielle: Un Genevois d'autrefois, H.-A. Gosse 213.
Planche, G.: 21 Constant.
Plancherel, M.: Sur les congruences relat. au nombre des classes des formes quadratiques binaires 140, 238.

Planta, G. von: Der erste Flug 140.
„ P. C. [Gesandter]: 186 Ganzoni.
„ P. C. von [Ständerat]: Niklaus von der Flüe 59; 45 Kopp.
Plud'hun: 140; 167 Wuarin.
Plüss-Stähelin, Frieda: Wieder gefunden, Wenn's Weihnacht ist 214.
„ Th.: Das Gleichnis in erzählender Dichtung 214.
Pochon, A. & Zesiger, A.: Schweizer Militär 140.
Pokassof, Marie: La formule sanguine chez les dératés 140.
Pometta, A.: Le calunnie contro il catechismo nella scuola 140 — Manuale della Unione popolare cattolica svizzera 140 — Processo e condanna di Galilei 214.
„ E. & Jäggli, M.: Guida di Bellinzona 214.
Pons, A. A.: Rousseau et le théâtre 214.
Poplawski, W.: Untersuchung über Indaminfarbstoffe 59.
Popoff, N.: L'ovule mâle 140.
Popper, N.: Sur la constitution des cyanines 140.
Postel, Maria M.: 24 Dröder.
Postl, C.: 140; 149 Sealsfield.
Post- u. Telegraphenstatistik, Schweizer. 59.
Pouchon, Thérèse: Avant la première communion 60.
Preitz, M.: Gottfried Kellers dramatische Bestrebungen 60.
Presber, R.: 149 Sealsfield 84 Zolling.
Probst, H.: Dissoziationskonstanten der zweibasischen ... Säuren $C_7 H_{10} O_4$ 140.
„ R.: Spezialisation der Puccinia Hieracii 140.
Processi verbali del Gran Consiglio del Ticino 60.
Progrès, Vers le: 60; 18 Chavannes.
Protocolle des Grossen Rates des Kts. Basel-Stadt 141.
Prüfung, Pädagogische: 141; 156 Statistik.
Prunas, P.: L'Antologia di Vieusseux 214.
Prutz, H.: 146 Scherr.
Przyluska, Marie: Grandeur moléculaire à l'état liquide de la diphénylamine 60.
Przywieczerski, W.: L'entérite muco-membraneuse 60.
Publicationen der: Schweizer. geologischen Kommission 94 Beiträge zur — Sternwarte des Polytechnikums 214.
Publications de la Société suisse des traditions populaires: 42 Jegerlehner; 69 Schriften der Schweizer. Ges.; 74 Stückelberg.
„ du Secrétariat suisse des paysans: 141; 132 Mitteilungen des.
„ illustrées Massé: 214; 205 Massé.

Q

Quartier-La-Tente, E. & Perrin, L.: Le canton de Neuchâtel 60.
Quellen und Studien, Deutsche: 214; 223 Speyer.
Quervain, F. de: Spezielle chirurgische Diagnostik 141 — Einiges über Frakturbehandlung 214 — Résultats éloignés de l'énucléation transvésicale de la prostate 214.
„ Th. de: Vom Farmknecht zum Staatsoberhaupt, Abr. Lincoln 141.
Quidort, Ch.: 15, 97 Bulletin des séances.
Quittner, V.: Propriétés magnétiques de la magnétite cristallisée 60.
Quodlibet. Musikalisches 60.

R

Raabe, W.: 223 Speyer.
Raccolta: Piccola. di leggi e rigolamenti ad uso delle Municipalità 215 — ufficiale delle leggi della Confederazione 60.
Racine, E.: 14 Bulletin de la Soc. genevoise.
Radosevic, R.: Sur la nitritation du carbostyrile 60.
Ragionenbuch. Schweizer. 141.
Rahn, J. R.: Schloss Tarasp 61; 53 Mitteilungen der Antiquar. Gesellschaft.
Ramel, L. A.: Contribution à l'étude des résections tibio-tarsiennes 215.
Rapin, E.: Des angioneuroses familiales 61.
Rapport, 5e internat., sur le mouvement syndical 141.
Ratgeber, Literarischer, für die Katholiken Deutschlands 61.
Ratzenberger, M: Du contrat d'édition 215.
Ray, Hortense: Une âme vaillante 215.
Rayneri, G. A.: Pädagogik 61.
Realschule zu Basel: 34 Gutzwiller.
Rechts- und Finanzkalender, Schweizer. 215.
Rechtsquellen: des Kantons Aargau 142; 144 Sammlung — von Bormio 215.
Recueil: de rapports commerciaux 66 Sammlung von — des décisions de l'Association des chemins de fer suisses 61.
„ des lois: de Genève 61 — de la Confédération 61 — du canton de Vaud 215.
„ des pièces officielles relat. aux chemins de fer 142.
Redslob, E.: Bitemporale Hemianopsie 215 — Zur Therapie der Retinitis pigmentosa 215.
Regamey, Ch.: Protection des créances des constructeurs 215.
Regierungsetat des Kantons Zürich 142.
Rehburg, M.: Die neuere naturphilosophische Bewegung 61; 8 Berner Studien.
Rehfous, L.: L'assurance mutuelle obligatoire contre l'incendie 215.
Reichel, A.: 100, 181 Commentar.
„ E.: 137 Passionsbetrachtungen.
„ G.: Calvin als Unionsmann 142.
„ S.: 137 Passionsbetrachtungen.
„ W.: 137 Passionsbetrachtungen.
Reichen, A.: Auskunft- und Fürsorgestellen für Lungenkranke 142; 168 Zeitfragen.
Reicher, H.: Bibliographie der Jugendfürsorge 61.
Reichesberg, J.: Die Volksschule der Schweiz 62.
„ N.: 35, 112 Handwörterbuch — 139 Pfleghart Uhrenindustrie.
Reindl, M.: Das internat. Uebereinkommen über den Eisenbahnfrachtverkehr 62.
Reinecke, G.: Beiträge zur Kenntnis und Bekämpfung der südafrikan. Pferdesterbe 215.
Reinhard, Ph.: 6 Banderet (3 mal).
Reinhardt, H.: Fettsäureester des Glycerinmonochlorhydrin 216.
„ Leopold: Die Empfänglichkeit der Organe des Kaninchens für Tuberkulose 62.
„ Ludwig: Wie ernähren wir uns 62.
Reinick, R.: Die Wurzelprinzessin 62; 77 Verein Basel.
Reinke, J.: 64 Rousseau Glaubensbekenntnis.
Reisetaschenbuch für Alkoholgegner 62.
Reishauer, H.: Die Alpen 142.
Rellstab, Elise: 26 Escher C.
Rembrandt van Rijn: 62 Rentsch.
Rémy, Julie: 3 Alcott.
Renfer, H: 189 Gubler E.

Renkewitz, E.: 142; 137 Passionsbetrachtungen.
Rentsch, E.: Der Humor bei Rembrandt 62.
Répertoire alphabétique du Recueil des décisions de l'Association des chemins de fer suisses 62.
Répression des fraudes alimentaires et pharmaceutiques, 1er Congrès internat. pour la: 20 Compte-rendu.
Résultats du 6e recensement fédéral du bétail: 63; VIII 237 Statistique de.
Reverdin, J. L.: Remarques sur l'énucléation intraglandulaire dans le goître 216.
Revilliod, P.: Influence du régime alimentaire sur la croissance du tube digestif 63.
Revue historique publiée par la Société générale de gymnastique 63.
Rey, A.: Rousseau dans la vallée de Montmorency 216.
Reymond, A.: Logique et mathématiques 63.
„ M.: Etudes d'histoire lausannoise, les origines de l'organisation municipale 216.
Reynold de Cressier, G. de: Histoire littéraire de la Suisse au XVIIIe siècle 63.
Ribaux, A.: Julia Alpinula 63; 10 Bibliothek.
Ribera, A.: 67 Schiller.
Ricci, C.: 105 Errera.
Richter, A.: Des Kranken Trost und Stärkung 216 — Die Witwe auf dem Friedenswege 63.
„ H.: Der muskulöse Apparat der Iris des Schafes 216.
„ R.: Friedrich Nietzsche 142.
Rieser, J.: Geschichte des Reims 63.
Rietschel, S.: Neue Studien über die älteren Stadtrechte von Freiburg i. B. 216.
Riggenbach, E.: Die Auferstehung Jesu 216 — Bibelglaube und Bibelforschung 63.
Rikli, M.: Die Arve in der Schweiz 142; 101 Denkschriften — Beiträge zur Kenntnis von Natur und Pflanzenwelt Grönlands 216.
Ringholz, O.: Geschichte des Benediktinerinnenklosters zu Allen Heiligen in der Au bei Einsiedeln 216.
Ringier, E.: Leiden und Freuden eines Landarztes 217 Rätsel und Charaden 64.
Riou, G.: Lettre flamande 143.
Ritschard, J.: 133 Müller C
Ritter, A.: 176 Bodmer.
„ E.: Antoine Oltramare 143.
„ Heinr.: 28 Festschrift zum — 63 Revue.
„ Hildegard: Beitrag zur Y-Gastro-Enterostomie 217.
„ Ph.: Das Zeichnen nach Modellen 143.
„ W.: Smetana 143.
Rittmeyer, Ch.: 215 Ray.
Rivier, Th.: L'Eglise réformée française de Saint-Gall 64.
Rivoire, E.: Dictionnaire du code civil suisse 217.
Robert, A.: Vers la République 217.
„ G.: Les écoles et l'enseignement de la théologie pendant la première moitié du XIIe siècle 217.
„ Ph.: 181 Correvon.
Robertson, H.: St. Moritz 217.
Robinson, Mary F.: 228 Tissot.
Roch, M.: 20 Congrès.
Rochas, A. de: Die Ausscheidung des Empfindungsvermögens 143.
Rod, E.: Les unis 64 — 176 Blondel.
Rodet, P.: 55 Munro.
Roelli, H.: Zur Frage der Verstaatlichung der Gebäudeversicherung im Kt. Graubünden 217.
Roger, Noëlle: Nos mensonges 64.
Rohr, H.: 142 Rechtsquellen.
Rolfus, H.: 61 Rayneri.
Rollier, L.: Bibliographie géologique de la Suisse 143; 129 Matériaux — Caractères généraux du Jura 217.
„ Ph.: Le Noël de Charly 217.
Rom, Thé von: 143: 143 Rommel.
Romain, L. J.: Contribution à l'étude des cours d'eau du plateau fribourgeois, Ravins et têtes de ravins 64.
Romilly, E.: Vers l'effort 64.
Rommel, Frau Th. von: 143; 107 Familienbibliothek.
Roschtitzky, Barbara: Auftreten des kalorischen und Drehnystagmus bei Ohrkrankheiten 217.
Rosegger, P.: Inri, L'évangile d'un prisonnier 143.
Rossier, G.: Clinique obstétricale 217.
Roth, Chr.: Die Versöhnung 143; 162 Verein Bern.
„ G.: 128 Macdonald.
Rothenstein, C.: Beitrag zum Problem des Eiweissstoffwechsels 217.
Rothpletz, A.: 191 Haushofer.
Rott, E.: Représentation diplomatique de la France auprès des cantons suisses 218.
Roubintchick, Onésia: Eléments du prognostic des méningites septiques 64.
Roullier-Leuba, A.: Sténographie française 144.
Roumchevitch, W.: Modifications produites par la grossesse dans un utérus post abortum 64.
Rousseau, J. J.: Glaubensbekenntnis des savoyischen Vikars 64 — Pages choisies 218 — Rousseau in seinen Werken 64 — Sophie ou La femme 218 — 173 Annales — 13 Brandes — 14 Buffenoir — 179 Champion 192 Höffding 128 Macdonald 209 Mornet — 214 Pons — 216 Rey.
Rubattel, R.: Le nervosisme 218.
Rubinstein, A.: Chronische alkoholische Geisteskrankheiten 144.
Ruchet, M.: 11 Bonjour.
Ruchonnet, E.: 11 Bonjour.
„ L.: 11 Bonjour.
Rudigier, F. J.: 10 Bitschnau.
Rudio, F.: Leonhard Euler 144.
Rudler, G.: Bibliographie de Benj. Constant 64 — Jeunesse de Benj. Constant 144.
Rüdiger, F.: 154 Spyri Stauffer-Mühle.
Rüegg, F.: Die christlichen Eheleute 64 — 23 Directorium.
Rüenzler, F.: Aussprache der englischen Wörter 144.
Rüfenacht, H.: 180 Commentar.
Ruffy, E.: 11 Bonjour.
Ruge, G.: Anleitungen zu den Präparierübungen an der menschlichen Leiche 65.
Ruhland, G.: 121 Klapper.
Runkel, F.: 177 Böcklin.
Rupe, H.: Anleitung zum Experimentieren 144 — Chemie der natürlichen Farbstoffe 144.
Rusillon, H.: 38 Hochreutiner Sertum.

S.

Sabadino, G.: 93 Arx.
Sacchi, E.: Anatomie d'une tumeur congénitale de la région sacro-coccygienne 65.
Sadger, I.: Konrad Ferdinand Meyer 65.

Sager, J. J.: 83 Winiger.
Sahli, H.: Lehrbuch der klinischen Untersuchungs-Methoden 65.
Sainte-Beuve, Ch. A.: 12 Bordeaux.
Sainte-Marie-Perrin, A.: Bâle, Berne et Genève 144.
Sakheim, A.: E. T. A. Hoffmann 65.
Salge, B.: Guide des maladies de l'enfance 65.
Salis-Marschlins, Meta von: Aristokratika 65.
Salomon, W.: Der Einbruch des Lötschbergtunnels 65.
Salvaneschi, N.: Attraverso la Svizzera 65.
Sammlung, Amtliche, der: Bundesgesetze 66 — Gesetze des Kts. Freiburg 66.
„ der: auf das Eisenbahnwesen bezügl. Aktenstücke 66 – Gesetze und Beschlüsse für den Kt. Basel-Stadt 66.
„ schweizer.: Rechtsquellen 144; 142 Rechtsquellen – Theaterstücke 218; 188, 189 Grunder.
„ von Handelsberichten 66.
Samter, H.: Resistenzbestimmung verschiedener Staphylokokkenstämme 218.
Sanctgallerkalender 66, 145.
Sanctursenkalender 218.
Sandmeyer, M.: Die Untersuchungshaft 145; 91 Abhandlungen.
Sandoz, M.: Ueber Vorbruchbutter 218.
Sarntheim, L. von: 21 Dalla Torre.
Saroumian, Elisabeth: Contribution à l'étude des lipomes 145.
Satz, Alexandrine: Etudes sur la séro-anaphylaxie 66.
Saurer, A.: 27, 106 Euphorion.
Sauerbeck, E.: Die Krise in der Immunitätsforschung 66.
Savary, Gebrüder: 204 Mamroth-Brokman.
Savoy, H.: 234 Widmer.
Scarpatetti, J.: Die Passugger Entfettungskur218.
Schaad, E.: Die Juranagelfluh 145; 94 Beiträge zur.
Schachenmann, H.: Jugendschutz gegen Detektivromane 145.
Schaechtelin, A.: 28 Festschrift zum — 63 Revue.
Schäfenacker, P.: 220 Schiller Tell.
Schaer, A.: Die dramatischen Bearbeitungen der Pyramus-Thisbe-Sage 66.
„ O.: Herzstörungen 218 – Volkserholungsstätten 66.
Schaertlin, G. G.: 108 Finanzjahrbuch.
Schaffhauserbote 219.
Schaffner, J.: Hans Himmelhoch 219 – 184 Firnelicht.
Schapiro, I. L.: Baktericides Verhalten der Pyocianase 145.
„ Marie: Volhard'sche Methode der Pepsinbestimmung 219.
Schardt, H.: Coup d'œil sur la géologie des Alpes du Valais 219 – Die Pierre des Marmettes 145.
Scharf, W.: Oxydationsprodukte der Aloebestandteile 145.
Schat, P. T.: Beiträge zu den Untersuchungen über die Trypanosoma Evansi 219.
Schatzmann, H.: Retentionsrecht des Vermieters 219.
Schaufenbühl, F.: Versuch einer künstler.-anatomischen Definition über die Laokoongruppe 219.
Scheffel, J. V. von: Ekkehard 145 — 210 Mulert – 225 Stober.
Scheid, A.: Einwirkung einiger Antipyretica 67; 51 Mémoires de la Société.
Scheiner, A.: 84 Zolling.
Scheitlin, W.: Untersuchungen über die Blutviskosität 145.
Schenck, H.: 26 Ernst.
Schenk, A.: Table comparée des observations de Callières 67.
„ C.: Wahrheitsbeweis bei Injurien 146.
Schenker, M.: Charles Batteux 219.
Scherrer, A.: Verbreitung guter Schriften 146,
„ M.: Die Verschiedenheiten des Schweizer. Zivilgesetzbuches und des Deutschen Bürgerlichen Gesetzbuches 219.
Scherr, J.: Germania 146.
Scherz, E.: 108 Finanzjahrbuch.
Schéviakoff-Horochowska, Eléonore de: Accouchement chez les primipares 146.
Scheyrer, F.: Geschichte der Revolution in Baden 219.
Schider, F.: Plastisch-anatomischer Handatlas 67.
Schierenberg, H.: Hilfs- und Wiederholungsbuch zur Lektüre von Pestalozzis Meisterwerken 219.
Schiess, T.: 77 Urkundenbuch der.
Schiller, F. von: Szenische Bearbeitung des Liedes von der Glocke 220 — Guglielmo Tell 67 – Wilhelm Tell 220, 220 — 165 Wernly.
Schinz, A.: Antipragmatisme 67.
„ H.: 224 Steinbrinck.
Schirwindt, B.: Beitrag zur Kenntnis des phthisischen Sputums 146.
Schischkevitch, Sophie: Luxation de l'index 67.
Schlachtfeier in Sempach: 28 Felber – 68 Schmid J. — 72 Steinmann — 83 Winiger.
Schläfli, A.: 700 Hebosteotomien 67.
Schlägel, Marie von: 67; 27 Familienbibliothek.
Schlaf, J.: Bernoulli und der Fall Nietzsche 146.
Schlagwortverzeichnis, Alphabetisches, der Stadtbibliothek Zürich 220.
Schlappner, W.: Das Ehrenaccept 220.
Schlatter, A.: Erläuterungen zum Neuen Testament 146, 146 — Predigten 67 – Die Theologie des Neuen Testaments 68, 220 — Die Theologie des Neuen Testaments und die Dogmatik 68.
„ A. & Lütgert W.: Beiträge 68 Schlatter A.
„ Dora: Frauenwege und Frauenziele 146.
„ S.: Unsere Heimstätten 68; 57 Neujahrsblatt hrg. vom.
„ W. & Barth, P.: Was ist Christian Science 146.
Schlegel, E.: Paracelsus 220.
Schleiermacher, F.: 21 Cramaussel.
Schlepianoff, Anna: Le ferment inversif dans l'organisme 220.
Schlosser, H.: Die Piscatorbibel 146.
Schmauk, C.: 221 Schumacher.
Schmetz, H.: Himmelslust 68 – 71 Smets.
Schmid, A.: Hat der Funktionsreiz einen Einfluss auf das Wachstum des transplantierten Muskelgewebes 68.
„ E.: E rare Sunntig-Nahmittag 147.
„ Hans: Spaziergänge im Tessin 68.
„ Hans J.: Cephalocele congenita 147.
„ Herm.: Der Tatzelwurm 147.
„ Jacob & Hochstrasser, J.: Festreden an der Schlachtfeier in Sempach 68.
„ Joh.: Die Entwicklung der Genfer Schule 220.
„ S.: Der Name der Erdmutter 68.
„ W.: Coefficient de conductibilité calorifique de 3 électrolytes 147.

Schmidt, C.: Geologie des Simplongebietes 147.
„ E.: 36 Hecht.
„ H.: 137 Passionsbetrachtungen.
„ M.: Wandwiderstand von Blutgefässen 220.
„ P. W.: Die Geschichte Jesu 220.
„ R.: Deutsche Buchhändler 147.
„ Th.: Was ist besser für uns 68.
„ W.: 137 Passionsbetrachtungen.
Schmitz, P.: 68; 54, 55 Müller.
Schneider, A.: Der Wegknecht von Adliswyl 147; 162 Verein Zürich; 164 Weber.
„ C.: Die griechischen Gymnasien 221.
„ E.: 105 Erziehung.
„ W.: Zur Frage der Schnelldiagnose der Tuberkulose 147, 238.
Schneiderkalender, Schweizer. 68.
Schnetzler, Ch.: Erasme et ses Colloques 147.
Schnitzelbänke, Sämtliche, der Freien Schnitzelbänke Basel 68.
Schnitzelbank-Zeitung 69.
Schnürer, G.: Das Necrologium des Cluniacenser-Priorates Münchenwiler 147; 100 Collectanea — 183 Etudes.
Schnyder, M.: Im Sonnenschein 69.
„ W.: 28 Felber.
Schöne, H.: Repertorium griechischer Wörterverzeichnisse 148.
Schollenberger, J. J.: Das Schweizer. öffentliche Recht 69 — Prof. Schollenberger contra Prof. v. Frisch 69 — 5 Arbeiten aus dem staatsw.
Scholtz, Constantia: Schwester Warwara 148.
Scholtyssek, A.: Bestimmung des Blutdruckes in uneröffneten Arterien 221.
Scholz, F.: 69 Schollenberger Recht.
Schopenhauer, A.: 125 Lemberger.
Schorderet, A.: Le Cervin se défend 148.
Schorer, A.: Die bernische Justizreform 148.
„ G.: Ueber refraktometrische Pepsinbestimmungen 69.
Schrag, A.: Der Hinterweidschulmeister 69.
Schreiber, W. L.: Basels Bedeutung für die Geschichte der Blockbücher 69; 74 Studien.
Schreibkalender: Moser's, für schweizer. Landwirte 148 - Neuer 148.
Schriften der: Berner Freistudentenschaft 69; 73 Strasser - Internat. Vereinigung für gesetzlichen Arbeiterschutz 69; 78 Verhandlungsbericht — Schweizer. Gesellschaft für Volkskunde 69; 42 Jegerlehner; 74 Stückelberg.
„ des Vereins für Geschichte des Bodensees 221.
Schriftenfolge, Moderne 148; 126 Lepel.
Schroeder, A.: Jean Calvin 148.
Schröter, C.: Das St. Antönierthal 221 — 47 Lebensgeschichte.
Schubert, H. von: Calvin 148.
„ von Soldern, Z.: Architektonische Formenlehre 69.
Schuehmacher, A.: 209 Moussard.
Schülerkalender, Kaiser's Neuer Schweizer 221.
Schürch, A.: Zur Kenntnis des Monoresorcinphtaleins 221.
Schütz, E.: Tarif für die Beförderung von Gepäck 148.
Schulen: Städtische, Aarau 36 Helbling A. — von Wohlen 82 Wiederkehr.
Schulgesetzgebung des Kantons Graubünden: 187 Gesetze.
Schulthess-Meyer, F.: 139 Pestalozzi.
Schultze, E.: 107 Feldzugserinnerungen.
Schulz, C.: Zur Agglutination der Rotzbazillen 149.
„ F.: Alpenlicht 221.
Schulze, A.: 137 Passionsbetrachtungen.
Schumacher, Tony: Rigikinder 221.
Schuppli, P.: Viehhaltung und Alpwirtschaft 70 — 221 Schwarz A.
Schurter, A.: Beitrag zur Pathologie des morbus maculosus equorum 149.
„ E.: Hausinfektionen im Züricher Kinderspital 149.
Schwab, C.: 176 Blondel.
Schwabe, W.: 28 Fellenberg-Ziegler.
Schwake, W: Zur Siedelungs-Geographie der Lüneburger-Heide 149.
Schwarz, A. & Schuppli, P.: Zweckmässigste Bauart von Rinderstallungen 221.
„ G.: Vom Zürcher- bis zum Genfersee 221.
„ H.: 3 Adressbuch Schwarz.
„ R.: 16 Calvin Lebenswerk.
Schwarzwald, B: Démence précoce familiale 70.
Schweiz, Geographische . . . und geschichtliche Studie: 70; 6 Atlas.
Schweizer, P.: 151 Sigelabbildungen — 161. 161 Urkundenbuch Zürich.
Schweizerbauer, Kalender 149.
Schweizerkalender: Amerikanischer 222 — Des Volksboten 222 — für Elektrotechniker 222.
Schwendener, S.: Vorlesungen über mechanische Probleme der Botanik 149; 117 Holtermann
Schwendimann, C.: Zur Erziehung und Ausbildung des schweizer. Infanteriesoldaten 149.
Schwestern vom hl. Kreuze: 17 Catalog.
Schwitzguébel, A.: Quelques écrits 222.
Schwyter, H.: Ueber Druckschäden bei den ... Basttieren der Armee 70.
Schwyzer, E.: 196 Idioticon.
Scobel, A.: 191 Haushofer.
Sealsfield, Ch.: 149; 140 Postl - Nathan der Squatter 149.
Secretan, G.: 27 Farrar.
Seeböck, Ph.: Jesus das lebendige Himmelsbrot 70 — Sonntagspredigten 70 — 125 Leonardo.
Segalla, S.: I sentimenti religiosi nel Boccaccio 222.
Segantini, Bianca: 222 Segantini G.
„ G.: Schriften und Briefe 222.
Segesser, L. von: Die Grenzverrückung 222.
Segmüller, F.: St. Geroldsbüchlein 70 Regula Sancti Benedicti 149.
Seidel R.: Soziale Frage, Schule und Lehrerschaft 70 — Der unbekannte Pestalozzi 222 — Die Schule der Zukunft, eine Arbeitsschule 222.
Seidemann, F. B.: Histologische Veränderungen der Nieren bei Nephritis des Pferdes 149.
Seigel, J.: Cuti- u. Ophthalmo-Reaktion 150.
Seigneux, R. de: Précis d'obstétrique opératoire 222.
Seitz, Ch.: L'historien Niebuhr citoyen de Genève 150.
„ L.: 52 Milanese.
Sekundarschule: Langenthal 10 Blaser — Schwarzenburg 181 Courant.
Selbst, J.: Die Verehrung des Altarsakramentes 150.
Semaine, La grande, de l'humanité: 71; 38 Hinnig.
Seminikhine, Alexandra: Recherches sur le curare 150.

Semon, Maria: 185 Forel Sinnesleben.
Sennhauser, A.: Das strafrechtliche Verantwortlichkeitsprinzip 150.
Serao, Matilde: Evviva la vita 150.
Serpollet: 222; 173 Amans.
Servet, M.: 76 Trommershausen.
Séverine: 168 Zwick.
Seydlitz, E. von: Handbuch der Geographie 71.
Sforza, G. M.: 133 Motta.
Shenstone, W.: 36 Hecht.
Sheppard, : 99 Christ.
Sidler, G.: 133 Moser.
Siebenmann, Friedr.: Ertaubung im Verlaufe von acuter Osteomyelitis 150 — Die Therapie der Mittelohreiterung 150.
„ Fritz: Verkalkung der Herzmuskulatur 71.
Siebert, G.: Zur Wundheilung unter dem feuchten Blutschorf 150.
„ H.: Beiträge zur Heiligen- und Reliquienverehrung 105 Erläuterungen.
Sieblist, O.: Die Post im Auslande 222.
Sieffert, F.: Calvins religiöse Entwicklung 223.
Siegfried, F.: Zofingen zur Zeit der Helvetik 150.
„ P.: 223; 215 Rechtsquellen.
Siegrist, A.: Wenig bekannte Erkrankungsformen des Sehnerven 150 — 136 Notwendigkeit.
Siegwart, H.: 162 Vetter.
Sigelabbildungen zum Urkundenbuch Zürich 151.
Silbermann, M.: Décomposition des gaz anhydride sulfureux et hydrogène sulfuré 151.
Simon, Ch.: La République en Erguel 151.
Simond, A.: Les verbes français 223.
Simons, E.: Ein Vermächtnis Calvins 151.
Skiba, O.: Untersuchungen über die Entwickelung ... des Knochenmarks bei unseren Haustieren 151.
Skovgaard-Petersen, C.: Ein Blick in die Tiefe der Liebe Gottes 223.
Skrobotoff, Hélène: Insuffisance aortique 151.
Sluis, Y. van der: 223; 229 Van der Sluis.
Smetana, B.: 143 Ritter W.
Smets, W.: Gott ist mein Heil 71.
Socin, A.: Arabische Grammatik 151.
Sodeur, G.: Johann Calvin 223.
Sommer, E.: Anwendung der Röntgenstrahlen in der Zahnheilkunde 151 — Beiträge zur Kenntnis der Radioaktivität 151 — Ueber Blenden im Röntgenverfahren 151 — Ueber Emanation 152 — Fango und Fangobehandlung 152 — Gedanken über die Grundlagen der physikalischen Therapie 223 — Homogenbestrahlungen 152 — Familiäre Hydrotherapie 152 13 Jahre Röntgenologie 152, 152 — Licht und Strahlungen im Dienste der Heilkunde 223 — Ozetbäder 152 — Problem der homogenen Tiefenbestrahlung 152 — Ueber Radium 152 Therapie mittelst Röntgenstrahlen 152 — Winke für die Anschaffung einer Röntgeneinrichtung 152 Röntgenphotographische Winke 152.
Sonnenschein, Geschichten für Kinder: 71, 223; 25 Düker; 225 Strecker.
Sources du droit suisse: 142 Rechtsquellen; 144 Sammlung.
Souvenir de la 20e législature de l'Assemblée fédérale 71 — du 75e anniversaire de la Société fédérale de gymnastique 63 Revue.
Spasowsky, L.: Bases du système de la philosophie morale de Guyau 153.
Speicher-Trogen: 71; 81 Wanderbilder.
Speiser, F.: La réorganisation de la Curie romaine 153.
„ P.: Eidg. Gesetzgebungsinitiative 223.
„ -Strohl, W.: 183 Erinnerung.
Spencer, H.: Die Principien der Ethik 153.
Sperber, J.: Leitfaden für den Unterricht in der anorganischen Chemie 153.
Speyer, Marie: Raabes Hollunderblüte 223; 214 Quellen.
Spielmann, P. E.: Ueber das elektromotorische Verhalten der Platinverbindungen 153.
Spiess, A.: 71 Spiess E.
„ C.: Recherches sur l'évolution de la fonction digestive 153.
„ E. & Spiess, A.: Rechenbuch für Mädchenfortbildungsschulen 71.
Spillmann, J.: Wolken und Sonnenschein 153.
Spindler, C.: Blümlein Wunderhold 223; 230 Verein.
Spinoza, B.: 227 Tarin — 76 Tumarkin.
Spira, E.: Die Wahlpflicht 153.
Spitteler, C.: Olympischer Frühling 223 — 184 Firnelicht.
Sport im Bild 153.
Sports d'hiver en Suisse 224.
Spreng, A.: Wirtschaftsgeographie der Schweiz 153.
Springer, J.: 27 Federzeichnungen.
Spühler, J.: 28 Festschrift zum 63 Revue.
Spyri E.: 37 Herzog.
„ Johanna: Cornelli wird erzogen 153 — Geschichten für Kinder 154 — Ein Landaufenthalt bei Onkel Titus 154 — Die Stauffer-Mühle 154.
Staal, J.: Opsonische Kraft einiger therapeutischen Sera 224.
Staatskalender, Bernischer 154.
„ der schweizer. Eidgenossenschaft 154.
„ des Kantons: Appenzell A.-Rh. 154 — Luzern 71, 224 — Schwyz 71 — Uri 155.
„ des Standes: St. Gallen 155 — Zug 155.
„ Graubündnerischer 155.
Stadler, E.: Ein Beitrag zur Frage der Diphtheriebacillenträger 155.
Stadt Zürich: 111 Gesundheitspflege; 228 Thomann; 232 Weiss; 166 Wohnungsmarkt.
Städteverband, Schweizer.: 157, 157 Steiger.
Staehelin-Vonder Mühll, Ch.: 173 Amans.
„ F.: Israel in Aegypten 155.
Stähler, P.: Der Giroverkehr 224.
Staël, Mme de: 180 Chapuisat.
Stämpfli, Ruth: Untersuchungen über Deformationen bei einigen Pflanzen 224.
Stäubli, C.: Trichinosis 155.
Stahl, E.: 46, 200 Lambert.
Stapfer, P.: Vers la vérité 71.
Statistik der Stadt Zürich: 155; 92 Arbeitsort; 168 Zuzug.
„ des: Rollmaterials der Eisenbahnen 155 — Warenverkehrs 155.
„ Schweizer.: 71, 156; 9 Bewegung; 119 Jahrbuch; 141 Prüfung.
Statistique de la Suisse: 72. 156; 106 Examen; 119 Jahrbuch; 54 Mouvement; 63 Résultats.
„ des: chemins de fer suisses 25 Eisenbahnstatistik — postes et télégraphes 59 Poststatistik — vins suisses 81 Weinstatistik.
„ du: commerce de la Suisse 35 Handelsstatistik; 155 Statistik des War. — matériel roulant des chemins de fer 155 Statistik des Rollmaterials.
„ générale: de la télégraphie 156 — de la téléphonie 156 — du service postal 72.

Statistisch-volkswirtschaftliche Gesellschaft von Basel: 110 Geigy.
Status cleri saecularis dioecesis sangallensis: 72; 23 Directorium.
Staub, E. & Zimmermann, A.: Bilder aus der Kirchengeschichte 72.
„ F.: 196 Idioticon.
Stauber, E.: Orts- und Flurnamen der Gemeinde Töss 156 – Der Hof Rossberg 156.
Stauffer-Bern, C.: 166 Wolf.
Steck, R.: Die ersten Seiten der Bibel 72.
Stefano, A. de: La Noble Leçon des Vaudois du Piémont 156.
Steffan, J. G.: 72 Steffan R.
„ R.: J. G. Steffan 72; 57 Neujahrsblatt für.
Steffen, A.: 184 Firnelicht.
Steffens, F: Latein. Palăographie 156, 156 – 183 Etudes.
Steger, F.: 165 Whymper.
Steidinger, J.: Moderne Titelschriften 72.
Steiger, A.: Der hl. Bernhard von Clairvaux 224.
„ G. von: 227 Tavel.
„ J.: Steuerstatistik des schweizer. Städteverbandes 157 – Zur Steuerstatistik des schweizer. Städteverbandes über die Besteuerung der Aktiengesellschaften 157 – 108 Finanzjahrbuch.
Steiner, R.: Seraphische Festtagsblumen 157 – 47 Laurentius.
Stein, Charlotte von: 109 Fränkel.
„ L.: Dualismus oder Monismus 157 – Le sens de l'existence 157 – Was heisst Philosophie 224 – 95 Berner Studien.
Steinberg, A.: Wirkung des Vagus auf das überlebende Herz 157.
Steinbrinck, C. & Schinz, H.: Anatom. Ursache der hygrochastischen Bewegungen der Jerichorosen 224.
Steinemann, J.: Rumpfübungen 157.
Steinhagen, Emma: Un cas d'ophtalmoplégie double nucléaire 72.
Steinmann, H. & Hartmann, A.: Festreden an der Schlachtfeier in Sempach 72.
„ Th.: 137 Passionsbetrachtungen.
Steinmetz, H.: 111 Gmelin.
Stemmer, O.: Untersuchungen über den Schild der männlichen Suiden 224.
Stenzel, G.: Synthese des 4'-Isopropylnaphtoflavonols 157.
Stépanoff, Aimée: Sur la para-aminophénylacridine 72.
Stepanowa, Vera: Destutt de Tracy 157.
Stephani, F.: Species Hepaticarum 224.
Stephany, A.: Germanisation in Elsass-Lothringen 157.
Sterchi, J.: 118 Howald
Sterling, St.: Das Blutgefässsystem der Oligochäten 72.
Stern, A.: Das Jenseits 158.
„ N.: Das Denken 72.
Stettner, Th.: 31 Geschichte.
Stieglitz, M.: Die zerstreuten Baraitas der beiden Talmude 158.
Stierlin, E.: Medizinische Folgezustände der Katastrophe von Courrières 158 — Psychoneuropathische Folgezustände bei den Ueberlebenden der Katastrophe von Courrières 158.
Stiffler, A.: Beitrag zur Begriffsbestimmung des politischen Verbrechens 255.
„ N.: Die Kommanditgesellschaft 225.
Stifter, A.: Bergkristall 158; 162 Verein Basel.
Stilling, H.: 229 Travaux.
Stimmen der Presse zur Gynaecologia Helvetica 158.
Stimmen, Freundliche, an Kinderherzen 73.
Stimmer, T.: 27 Federzeichnungen.
Stober, F.: Scheffel als Freund der Berge 225.
Stöckli, G.: Zur Einweihung des Weltpostdenkmals 158.
Störring, G.: Einführung in die Erkenntnistheorie 158.
Stoffel, F.: Diffusionserscheinungen in festen Colloiden 73.
Stoïlkovitch, Dessanka: Appendices congénitaux de la face et des doigts 158.
Stoll, C.: Verteuerung der Lebenshaltung 225.
Stoos, C.: Lehrbuch des österreich. Strafrechts 73.
„ C. & Künssberg, E. von: Allgem. Bestimmungen österreichischer Strafgesetzbücher 225.
„ M.: Einige Ratschläge für die Ernährung des Säuglings 158.
Storck, : 69 Schollenberger Recht
Storm, Th.: 96 Bracher.
Straetz, R.: Postmortale Reaktion der Muskulatur bei den Schlachttieren 225.
Strantz, Else: Zur Silphionfrage 159.
Strassenbahnerkalender, Schweizer. 225.
Strasser, Ch.: Ueber chinesische und japanische Lyrik 73; 69 Schriften der Berner.
Strauss, D. F.: 49 Maier.
„ J.: Die Anfüllung der Lungen der geschlachteten Schweine mit Brühwasser 225.
„ Lulu von & Torney, H. von: Die Dorfgeschichte 159.
Strecker, G.: Der Mutterstein 225; 223 Sonnenschein.
Streitberg, W.: 75, 228 Thurneysen.
Strickler, G: Die Dorfrechte der Herrschaft Grüningen 73 – Geschichte der Herrschaft Grüningen 73.
Strindberg, A.: Dans les Iles 159.
Strunz, F.: 9 Berthelot.
Strzyzowski, C.: Cours de chimie physiologique et pathologique 226.
Stubenrauch, H.: 107 Familienbibliothek.
Stuber, W.: 180 Civilgesetzbuch.
Stuck, F. von: 67 Schider.
Studer-Steinhäuslin, B.: Pharmacopoeae Helveticae IV Extractum 226.
„ D.: Bei den Stadtkindern 73 – 33 Greyerz.
„ Theodor F.: Ueber Netzhautpigmentirung 226.
„ Theophil & Fatio, V.: Katalog der schweizer. Vögel 73 – 183 Fatio.
Studien: Freiburger Historische 226; 183 Etudes — zur deutschen Kunstgeschichte 74, 226; 186 Frölicher; 62 Rentsch; 69 Schreiber.
Stückelberg, E. A.: Geschichte der Reliquien in der Schweiz 74 – Das Münster zu Basel 159 – Langobardische Plastik 226.
Stutz. Propst Kaspar Josef St': 226; 237 Zumbühl.
„ U.: Der neuste Stand des deutschen Bischofswahlrechts 74 – 45 Kreutzer.
Suisse économique, La 226.
„ étude géographique ... et historique: 74; 5 Atlas.
Suizo-Argentino, El 159.
Sulger-Gebing, E.: Gerhart Hauptmann 159.
„ R.: Ersteigung des Finsteraarhorns 74.
Sully Prudhomme, R. F. A.: 71 Stapfer.
Sulzer, G.: Moderne indische Theosophie und Christentum 159.
Suppiger, J.: Leptomeningitis otogenen Ursprungs 226.

Sûreté, certitude et jouissance 226.
Sustmann, H. G.: Untersuchungen über die Agglutination des Rotzbazillus 74.
Sutermeister, E.: Neue Predigten für Taubstumme 226 — 75 Taubstummenkalender.
Sviluppo dell' idrometria nella Svizzera 74.
Swellengrebel, N. H.: Nature et causes de la maladie des taches en couronne chez la pomme de terre 159.
Sztáray, Irma: Aus den letzten Jahren der Kaiserin Elisabeth 226.

T

Tabellen, Statistische, der Zürcher. Seidenindustrie-Gesellschaft 159.
Table des observations hydrométriques: 85 Zusammenstellung.
Tableaux graphiques des observations hydrométriques: 22 Darstellungen.
Tallichet, E.: La question de la paix 226.
Tamarina, Chava: Ueber Pankreascysten 159.
Tamm, W.: Elektrolytische Reduktion aromatischer Sulfochloride 227.
Tarapani, Helena: Zur Entwickelungsgeschichte des Hyobranchialskelettes von Salamandra atra 159.
Tardel, H.: 192 Herwegh.
Tarin, J. H.: Spinoza théologien 227.
Tarnuzzer, Chr.: Die Albulabahn 227 — Mit der Albulabahn ins Engadin 227 — Die Bernina-Bahn 74.
Taschenbuch: der historischen Gesellschaft des Kts. Aargau 75 — Zürcher 227.
Taschenkalender: Bündnerischer 227 — des Verbandes schweiz. Konsumvereine 227.
„ für: Kaufleute 227 — Schweizer Schützen 75 — Schweizer. Wehrmänner 75.
Taschen- und Notizkalender 75.
Taubstummenanstalt St. Gallen: 14 Bühr.
Taubstummenkalender, Schweizer. 75.
Tavel, E.: 121 Kocher.
„ R. von: D'Frou Kätheli und ihri Buebe 227 — 184 Firnelicht.
Teike, R.: Einwirkung von Lecithin ... auf den Bazillus vitulisepticus 227.
Tell: 67, 220, 220 Schiller.
Tellenbach, F.: Der römische Dialekt 227.
Tencin, Claudine A. Guérin de: 50 Masson.
Tereschkowitsch, A.: Beitrag zur Transplantation der Schilddrüse 160.
Thalmann, A.: Erste thurgauische Lehrlingsstatistik 227.
Thelemann, O.: Johannes Calvin 75.
Theorie und Praxis des Sekundarschul-Unterrichtes 227.
Thibault, J. A.: 228; 185 France.
Thierschutzkalender, Schweizer. 228.
Thies, F.: Physiolog. Verhalten von l-, d- und dl-Suprarenin 228.
Thomann, H. & Brüschweiler, C.: Bevölkerungs- und Wohnverhältnisse in der Stadt Zürich 228.
Thomas, F.: Catéchisme 228 — Bonne nouvelle 228.
Thudichum, Friedr.: Die deutsche Reformation 160.
„ Friedr. von: 216 Rietschel.
Thürkauf, E.: Verlag und Heimarbeit in der Seidenbauindustrie 160.
Thurler, L.: Le centenier de Capharnaüm 160.
Thurneysen, R.: Handbuch des Alt-Irischen 75, 228, 238.
Tièche, A.: Alt Bern 228.
Tierstein, Graf U.: 179 Businger.
Tilgner, M.: Beitrag zur Kenntnis der Metallrhodanide 228.
Tillmann, H.: Beiträge zur Kenntnis des Rauschbrandes 160.
Tir, L.: Zur Kenntnis des Catechins 228.
Tissot, E.: Ce qu'il fallait savoir 160 — Princesses de lettres 228.
Tobler, Ad.: Entwicklung der elektrischen Schwachstromtechnik 75; 56 Neujahrsblatt auf — Elektrische Uhren 75.
„ Alf.: Die Appenzeller Narrengemeinde 228.
„ L.: 196 Idioticon.
Töpffer, R.: Nouvelles genevoises 75.
Tokar, Esther: Zeitlicher Verlauf der Viscositätsänderungen bei Colloidgemischen 229.
Tollotchko, Antoinette: Pneumonie migrante chez les enfants 160.
Tolstoi, L.: Der Gefangene im Kaukasus, Warum 75; 77 Verein Bern — 138 Persky.
Tommasina, Th.: 164 Wallace.
Topelius, Z.: Contes finlandais 229.
Toporkoff, Marie: Contribution à l'étude de l'éclampsie 160.
Torlai, U.: Bormio Vecchio 75.
Torney, H. von: 159 Strauss.
Trache, R.: 107 Familienbibliothek.
Trachsel, A.: La montagne fantastique 229.
Traub, G.: 185 Fragen.
Travaux de l'Institut pathologique de Lausanne 229.
Trechsel, E.: Perforations des organes introthoraciques par le carcinome primitif du poumon 76.
Trémont, Baron de: 121 Kling.
Treugut, Verena: Nekrotisierende Entzündung des Oesophagus bei Scharlach 76.
Trösch, E.: Materialien zur Besprechung des Lehrerbesoldungsgesetzes 229.
Trommershausen, Marie: 4 Andrae — Michael Servet 76.
Trüeb, H.: Der Rechtsmissbrauch im modernen Recht 160; 91 Abhandlungen.
Truskier, Gustawa: Entstehung des Hyalins 76.
Tschirch, A.: Naturforschung und Heilkunde 76
Tschudi, Aeg.: 25 Dürr.
Tschümperlin, J.: Exerzitien-Buch 76.
Tschumpert, M.: Einige Gedichte 229.
Tschumy, L.: Acides oxynaphtoïques 160.
Türler, H.: 164 Weese.
Tulp, G.: Apocalypse 160.
Tumarkin, Anna: Spinoza 76.
Tuor, P.: 100 Cudisch — 197 Ischi.
Tupetz, Th.: 138 Pestalozzi Wie Gertrud.
Turnlehrerverein, Basler: 177 Bollinger-Auer.
Turnverein, Eidgen.: 28 Festschrift zum.

U

Uhrmacherkalender, Schweizer. 76.
Ullmann, A.: Histologische Veränderungen bei der Nephritis der Schweine 229.
Ulmer, A.: Bestimmung des Volumens der Blutkörperchen 76.
Universität: Basel 15 Burckhardt; 51 Meier; 233 Wernle — Bern 76 Tschirch — Freiburg 200 Lampert.
Universitätskalender: Basler 76, 161 — Berner 76, 161 — Deutscher 77, 161.
Université de: Genève 119 Julliard; 134 Naville Progr. — Lausanne 203 Livret-programme.
Untersuchungen betr. die Rentabilität der schweiz. Landwirtschaft 77.

Uppenborn, F.: 222 Schweizer Kalender.
Urkundenbuch der: Abtei Sanct Gallen 77 — Stadt Basel 161 — Stadt und Landschaft Zürich 161, 161.
„ des Stiftes Bero-Münster: 77; 31 Geschichtsfreund.
Ursachen und Bedeutung der überhandnehmenden Einfuhr deutscher Backmehle in die Schweiz: 161; cf. 129 Mehlzollconflict.
Usannaz-Joris, M.: De la neutralité de la Savoie 161.
Usuelli-Ruzza, Enrichetta: 94 Baragiola.
Utzinger, H.: Deutsches Lesebuch 161.

V

Vadier, Berthe: Mon étoile 229.
Valbusa, D.: 98 Burckhardt.
Valet, D.: 57 Observations.
Vallette, G.: Reflets de Rome 77, 238.
Vallotton, B.: La moisson est grande 229.
„ Paul: Lettres à une mère 229.
„ -Aubert, Pierre: 180 Chappuis.
Van der Sluis, Y.: Abtötung der Tuberkelbacillen in natürlich infizierter Milch 229.
Van Kempen, A. M. Th.: Novene zu Ehre des hl. Joseph 161.
Vaucher, P.: Calvin et les Genevois 229.
Vaz, Haus: 193 Hoppeler.
Vella, A: Studio sulla tubercolosi ileo-ciecale ipertrofica 230.
Verein für Verbreitung guter Schriften: Basel 77, 77, 162; 105 Engel; 26 Erzählungen; 130 Messerer; 62 Reinick; 158 Stifter — Bern 77, 162; 143 Roth; 75 Tolstoi; 166 Wildermuth; 167 Zahn Erzählungen — Zürich 77, 162, 230; 29 Fischer W.; 110 Frey; 133 Mosen; 147 Schneider A.; 223 Spindler; 164 Weber.
Vereinigung, Schweiz., zur Förderung des internat. Arbeiterschutzes: 162, 230; 122 Krebs.
Verga, E.: 16 Cantù.
Verhandlungen der: Deutschen otologischen Gesellschaft 162 — Naturforschenden Gesellschaft in Basel 77, 162, 230 — Schweizer. Naturforschenden Gesellschaft 78; 55 Necrologe — Schweizer. reformierten Predigergesellschaft 230; 171 Actes — VII. Schweiz. Konferenz für das Idiotenwesen 230 — Thurgauischen Schulsynode 78.
„ des: Cantonsrates von Solothurn 78 — ersten allgem. schweizer. Heimarbeiterschutzkongresses 230 — Grossen Rates des Kts. Aargau 78 — Grossen Rates des Kts. Graubünden 78 — Schweizer. Armenerziehervereins 78, 230.
Verhandlungsbericht der 5. Generalversammlung des Komitees der Internat. Vereinigung für gesetzlichen Arbeiterschutz: 78; 69 Schriften der Int.
Verheggen, L.: 125 Lemaire.
Verloop, J. H.: Salzlager der Nordschweiz 230.
Vernehmlassung des Kleinen Rates von Graubünden auf das Greina-Konzessionsgesuch 78.
Verordnungen: über das Unterrichtswesen an der bündner. Kantonsschule 230 — zum Bundesgesetz betr. den Verkehr mit Lebensmitteln 78.
Verzeichnis der: Behörden des Kts. Thurgau 162 — Erfindungsklassen 231 — schweizer. Eisenbahnen 79 Verzeichnis und Atlas — telephonisch verbundenen Ortschaften der Schweiz 162.
„ : sämtlicher Häuser der Stadt Basel 78 — und Atlas der schweizer. Eisenbahnen 79.
Vetsch, J.: 196 Idioticon.
Vetter, B.: 153 Spencer.
„ F.: Der junge Haller 162.
Vetter-Götti 162.
Vicaire, J.: 232 Wallauer.
Viehzählung, 6. allgemeine schweizerische: 79; VIII 237 Statistik Schweizer.
Vieusseux, G. P.: 214 Prunas.
Vignier, Ch.: Cours élémentaire de grammaire française 163.
Villa, A.: Civiltà scientifica 231 — I terremoti e la città morta 163.
Villaret, A.: Die wichtigen Brunnen- und Badeorte 79.
Villers, Ch. de: 166 Wittmer.
Villiger, E.: Anleitung zur Präparation des Gehirns 79 — Die peripherische Innervation 163.
Vinay, H.: Contribution à l'étude de la réaction de Grignard 163.
Violette, J.: 179 Calame.
Viollier, E. W.: Huit jours à Genève 163.
„ W.: L'art social à Genève 231.
Vischer, E.: Die Frage nach dem Sinn des Lebens 163.
Visconti, B.: 134 Muratore.
Vögelin, O.: Das Kadettenkorps Meilen 79.
Vögtlin, A.: Les Bains de Baden 231.
Vömel, A: Graf Zeppelin 231.
Vogel, A.: Nachschlagebuch der deutschen Sprache 79.
Vogt, F.: 185 France.
„ O.: 42 Journal für.
„ W.: Dossiers secrets de quelques Francs-Maçs. 231 — L'extradition de Wassilieff 79 — La leur à la mienne 231 — Autour d'un grand peintre de mon temps 163 — Retour au pays 231.
Voigt, E.: 107 Familienbibliothek.
„ Elisabeth: 193 Hoffmann Wie Helden.
Volkmann, R. von: 25 Dubois — 39 Hotz G.
Volksbank, Schweizer.: 199 Kolatschek.
Volkskalender für Freiburg und Wallis 163.
Voltaire, F. M. Arouet de: 13 Brandes.
Volz, W.: Zur Kenntnis des Auges von Periophthalmus 231 — Reiseerinnerungen 79.
Vorentwurf zu einem schweizer. Strafgesetzbuch 163, 231.
Vorlesungsverzeichnisse der Universitäten 79, 163.
Voss, R.: Alpentragödie 231.
Voulquin, G.: Frontières françaises 80.
Vrijburg, Anne: Versuch über die Bedeutung der Opsoninlehre 231.
Vuilleumier, H.: 48 Loës.
„ J.: Le spiritisme dévoilé par la Bible 231.
„ V.: Formation de l'acide 4-aminophénol-2-sulfonique 163.

W

Wachler, E.: 166 Wiedergeburt.
Wäber, A.: Landes- und Reisebeschreibungen 80; 9, 9 Bibliographie.
Wächter, H.: 100 Commentar.
Wälchli, G.: Einkommen- und Vermögenssteuer 80.
Waldenberg, H.: Einfluss einiger organischer Neutralsalze auf den Ruhestrom 80.
Walder J.: Radiumemanation als Heilmittel 232.
Waldis, A.: Nachbarrecht des Kantons Luzern 80.

Waldner, A.: 113 Hanhart.
Waldvogel, A.: Das Leben lebt vom Tode 232.
Walker, R.: Einfluss der Anstaltsbehandlung auf die Geisteskranken 164.
Wallace, A. R.: Place de l'homme dans l'univers 164.
Wallauer, J.: Correspondance et archives dans les grands établissements techniques 232.
Walsemann, H.: 59 Pestalozzi J. H. 138 Pestalozzi Lienhard.
Walser, C.: 9 Bethge – 80 Walser R. Gedichte.
„ H.: La Suisse 80.
„ R.: Gedichte 80 – Jakob von Gunten 80.
Walt, S.: Heimatkunde von Thal 232.
Walter, E.: Dem Schweizervolke der Proporz 80.
Walther, A.: Die burgundischen Zentralbehörden unter Maximilian I. und Karl V. 81.
„ E.: 220 Schiller Tell.
Walzel, O. F.: 96 Bracher - 219 Schenker – 165 Wernly.
Wanderbilder, Europäische: 81; 4 Andermatt; 16 Camenisch Rhätische Bahn; 35 Hardmeyer-Jenny; 71 Speicher.
Wanderwelde, E.: 185 Forel & Weber.
War Jesus Gott oder nur Mensch 164.
Warwara, Schwester: 148 Scholtz.
Was willst du werden, Bibliothekar 232.
Waser, O.: Psyche 164 - Pygmaien 164.
Wassilieff, V. P.: 79 Vogt.
Watkinson, Grace B.: Sogenannte Geruchsorgane der Cephalopoden 81.
Weber, G.: 185 Forel & Weber.
„ P. X.: Der älteste Steuerrodel Luzerns 81.
„ R.: Schulmeisters Kindtaufe 164; 162 Verein Zürich.
Wedekind, F.: Der Kammersänger 232 - Der Stein der Weisen 232 – Tod und Teufel 81 – 43 Kempner H.
Weese, A.: Bildnisse A. von Hallers 164.
Wegele, C.: 19 Combe Autointoxikation.
Wegelin, C.: Blutknötchen an den Herzklappen der Neugeborenen 81 – Rankenneurome 81.
Wegweiser durch die öffentl. Unterrichtsanstalten in Genf 164.
Weibel, Rob.: Eiterungs-Koëffizienten von Staphylokokkus aureus 164.
„ Rosa: Gedichte 81.
„ W.: Einfluss der Gegenreformation auf die Plastik Lorenzo Berninis 164 – Jesuitismus und Barockskulptur in Rom 165.
Weidmann, U.: Bestimmung des Schwefels im Eisen 232.
Welgand, W.: 54 Montaigne.
Weihnachten 1909, Neujahrskatalog H. Körber 232.
Weihnachtscatalog Fehr 232.
Weihnachts- und Neujahrscatalog: H. Körber 232 Weihnachten – Alb. Müller 232.
Weinstabl, C.: 134 Müller H.
Weinstatistik, Schweizer. 81.
Weiss, Alb.: Das Gaswerk der Stadt Zürich 232.
„ Alb. M.: Die Kunst zu leben 233.
„ C.: Ein Fall von Hernia diaphragmatica traumatica 81.
„ E. R.: 39 Holbein.
„ Olga: Histologische Beiträge über die Wirkung der Trichloressigsäure 82.
Welti, A.: 175 Beringer.
„ J. J.: Reden und Aufsätze 165.
Weltpost: 158 Stöckli.
Wenger-Ruutz, Lisa: Die Wunderdoktorin 233 — 184 Firnelicht.
Wenner, F.: Beiträge zur Kenntnis der Cholelithiasis 233.
Weressájew, W. S.: Meine Erlebnisse im russisch-japanischen Krieg 233.
Werner, Ch.: Aristote 165.
„ W.: Einfluss einer permanenten Dehnung auf die Leitfähigkeit der Metalle 233.
Wernle, P.: Calvin 165 — Calvin und Basel 233 – Paulus als Heidenmissionar 82 — 16 Calvin Lebenswerk.
Wernly, Julia: Prolegomena zu einem Lexikon der ästhetisch-ethischen Terminologie Schillers 165.
Werth, E.: Das Eiszeitalter 165.
Wetterkamp, H.: Derivate der Ricinolsäure 82.
Wettstein, W.: Moser-Ott zum 90. Geburtstag 165.
Wexel, J.: Considérations sur l'emploi de l'atoxyl dans la syphilis 165.
Whymper, E.: Berg- und Gletscherfahrten in den Alpen 165.
Wichmann, F.: Der Sandwirtsreiter 233.
Wickström, V. H.: Was Jesus in Oestersund erlebte 165.
Widmann, F.: 82 Widmann J. V.
„ J. V.: Maikäfer-Komödie 82 – 184 Firnelicht.
Widmer, Jacques H.: Napoleon III 165.
„ Joh.: Die neuere Malerei in der Schweiz 233.
„ P. J.: Der Aelpler 82 — Ueber Berg und Tal 233 – Im Schnellzug des Lebens 233 – Le soldat suisse 234.
Wiedergeburt, Deutsche: 166; 126 Lienhard; 166 Wirth.
Wiederkehr, G.: Politische Bewegungen im Aargau 82.
Wiegand, C. F.: Winternacht 82.
Wieland, C.: 100 Commentar.
„ H. B.: 212 Ompteda.
Wiemann, J.: Die Paracolibazillosis der Kälber 234.
Wild, C. C.: Die Wiedergeburt der Romantik 82.
„ M.: Die Bewirtschaftung des Waldes 234.
Wildbolz, H.: Experimentell erzeugte Nierentuberkulose 166.
Wildermuth, Ottilie: Daheim 166; 162 Verein Bern.
Wildi, E.: Die Gründerverantwortlichkeit 82; 3 Abhandlungen.
Wildrosenzeit: 82; 40 Hruschka.
Willi, D.: Hirtenbrief 82.
Willies, O.: Rachitis der Kieferknochen 234.
Willy, R.: Ideal und Leben 234.
Wingenroth, M. & Gröber, C.: Die Grabkapelle Ottos III. von Hachberg 234.
Winiger, C. & Sager, J. J.: Festreden an der Schlachtfeier in Sempach 83.
Winkler, H.: Verbindungen des Molybdäns 234.
„ J.: Gutachten über die Frage der Zulässigkeit des § 3 des luzern. Verfassungsgesetzes 234.
„ -Messerer, Therese: 166; 130 Messerer.
Wirth, A.: Deutsches Volkstum 166; 166 Wie dergeburt.
Wirz, E.: Fieberhafte Geburten 234.
Wisner, M.: Prothèse dentaire 166.
Wissel, O.: Höhere Oxyde des Kobalts 234.
Wittmer, L.: Quelques mots sur Charles de Villers 166.
Wittwer, S.: Kurz gefasste Vaterlandskunde 234.
Woche, Die grosse, in der Geschichte der Menschheit: 83; 38 Hinnig.
Wœlfli, F.: 63 Revue.

Woerl, L.: Führer durch Mailand 235.
Wohlert, H.: Zur Anatomie der Papilla foliata 235.
Wohlleben, W. J.: Zur Kenntnis der Monohalogenphenole 83.
Wohnungsmarkt, Der Zürcher 166.
Wohnungsmiete, Ueber: 166; 96 Brodbeck.
Woker, H.: Die Gewährleistung beim schweizer. Viehhandel 166.
Wolf, G. J.: Karl Stauffer-Bern 166.
„ J.: 171 Agenda agricole.
Wolfart, C.: 31 Geschichte.
Wolfer, A.: 214 Publicationen.
Wolfram, M.: Wirkung der Extracte von lebensfrischer Thymusdrüse 235.
Wolgast, H.: 220 Schiller Tell.
Wollman, Sophie: Le placenta prævia 167.
Wolobrinsky, Frouma: Réaction de Belloste 235.
Wolterstorff, H.: Aus dem Hochgebirge 83.
Worms, R.: 157 Stein Sens.
Wortmann, H.: 186 Franke.
Wreschner, A.: Reproduktion und Assoziation von Vorstellungen 83.
Wuarin, L.: Actualités sociales 235 – L'avenir des campagnes 235 – Parlons français 167.
Wüllenweber, A.: 218 Rousseau Pages.
Würfel, C.: Untersuchungen über den Bau des zweiten Magens der Wiederkäuer 83.
Wüterich-Muralt, Emma: Für Zürihegeli und Bernermutzli 235.
Wüthrich, E.: 198 Käsereikalender.
Wuffli, E.: 13 Brand.
Wuhrmann, W.: 105 Egli.
Wulff, C. W.: Vorkommen von Amyloidkörperchen im Tierharn 235.
„ F.: Untersuchungen mit rohem und mit getrocknetem Rauschbrandvirus 235.
Wundram, G.: Formen der Erythrocyten 235.
Wundt, Th.: 165 Whymper.
Wymann, E.: Die Burger-Bruderschaft zu Beckenried 83.
Wyss, A.: Guérison de la tuberculose pulmonaire 167, 238.
„ G. R.: 167 Wyss J. D.
„ Joh. D.: Il Robinson Svizzero 167.
„ Joh. R.: Il Robinson Svizzero 167; 167 Wyss J. D.
„ R.: Zürcher-Uli 235.
Wyssmann, E.: Ueber tuberkulöse Infektionen bei Schweinen 83.

Y

Yung, E.: 179 Célébration.

Z

Zablocka, Marie E.: Prognosestellung bei Dementia praecox 236.
Zacharias, J.: 75 Tobler Uhren.
Zählung der leerstehenden Wohnungen in Basel: 83; 50 Mangold.
Zahn, E.: Ames fermées, Clari-Marie 236 – Einsamkeit 167 – Vier Erzählungen 167 Die Geschwister 167 – Gesammelte Werke 167 – 184 Firnelicht.
Zanini, E.: Führer durch's Maggia Thal 83.
Zartmann, H.: Kants ethische Methodenlehren 236.
Zbinden, H.: Consigli ai nervosi 168 – 16 Castanié – 60 Przywieczerski.
Zeh, O.: Wirkungsweise des Milzbrand-, Hühnercholera- und Schweineseucheserums 236.
Zeiller, J.: 183 Etudes.
Zeitfragen, Sozialpolitische, der Schweiz: 168; 111 Grimm; 127 Lorenz Heimarbeit; 139 Pflüger Sozialpolitik; 142 Reichen.
Zeitschrift des Deutschen und Oesterreichischen Alpenvereins 168.
Zeitung, Illustrirte, Sondernummer Schweiz 84.
Zeligson, Léonie: De l'emploi du salol 84.
Zeller, R.: Beiträge zur Ethnographie der Feuerländer 236.
Zeppelin, Graf F. von: 231 Vömel.
Zeromska, Nathalie: Analyse de 86 cas de paralysie générale 168.
Zesiger, A.: 140 Pochon.
Zickendraht, C.: Der Streit zwischen Erasmus und Luther über die Willensfreiheit 236.
Ziegler, Alfred [Dr. jur.]: Anerkennung ausserehelicher Kinder nach schweizerischem Rechte 236.
„ Alfred [Dr. phil.]: Die Namen von Winterthur 84; 56 Neujahrsblatt der Stadtb.
„ E.: 114 Heimkalender.
„ H.: 30 Franck.
„ J. H.: Die Struktur der Materie 236.
Zielinska, Janina: Regenerationsvorgänge bei Lumbriciden 84.
Zimmermann, Arnold: 72 Staub.
„ Arthur: Der Geiger von Laufenburg 84.
„ O.: Ohne Grenzen und Enden 168.
„ R.: Fortgesetze Beiträge zur Funktion der Milz 236.
Zingerle, O. von: Mittelalterliche Inventare aus Tirol und Vorarlberg 168.
Zinglé, A.: Thermo-elektromotorische Kräfte in Elektrolyten 84.
Zink, P.: Schädlichkeit des Tanacetum vulgare 236.
Zinsli, A. E.: Studien über das schweizer. Referendum 168.
Zippel, G.: 98 Burckhardt.
Zitron, Elisabeth: Guyaus Moral- und Religionsphilosophie 84; 8 Berner Studien.
Zniniewicz, V.: Beiträge zur Anatomie des Schultergelenks beim Pferd und Rind 236.
Zörnig, H.: Arzneidrogen 236.
Zolling, Th.: Der Klatsch 84.
Zollinger, Friedr.: Anstalten und Einrichtungen für Jugendfürsorge 84 – Bericht über den 1. Kurs in Kinderfürsorge 237 – 195 Jahrbuch der – 197 Jugendfürsorge.
„ Fritz: Zur Pathologie und Therapie der akuten Aorteninsuffizienz 237.
Zschokke, E.: Geschichte des Kadettenkorps der Aargauischen Kantonsschule 84, 237.
Zürcher, J.: Beiträge zur Kenntnis der Thermolumineszenz 237.
„ L.: Histologie der Körper- und Darmmuskulatur von Owenia 237.
„ U.: 235 Wyss.
Züricherkalender: Bürkli's 85 — Neuer 85.
Zuger Kalender 237.
Zumbühl, E.: Propst K. J. Stutz 237
Zusammenstellung, Tabellarische, der Hauptergebnisse der schweizer. hydrometrischen Beobachtungen 85.
Zuwachsverzeichnis der: Bibliotheken in Zürich 168 – Stadtbibliothek Winterthur 85.
Zuylen, Belle de: 18 Charrière Lettres.
Zuzug, Der, in die Stadt Zürich: 168; 155 Statistik der.
Zwayer, Felicia: Funktion des Doppelchromophors CO.C = C. 237
Zwez, R.: Zwei Menschen 237.
Zwick, St.: La voix qui s'étrangle 168.
Zwingli, U.: Werke 85, 237 — 45 Kreutzer.
Zyböri: 168; 96 Bucher.

Bibliographisches Bulletin der Schweiz

Herausgegeben

von der

Schweizerischen Landesbibliothek

zugleich als Verzeichnis ihres neuen Zuwachses

BULLETIN BIBLIOGRAPHIQUE

DE LA

BIBLIOTHÈQUE NATIONALE SUISSE

Zehnter Jahrgang — Dixième Année

1910

BÜMPLIZ

Druck und Verlag von Benteli A.-G.

Nro 1. Januar-Februar 1910.

Bibliographisches Bulletin

der Schweizerischen Landes-Bibliothek

BULLETIN BIBLIOGRAPHIQUE DE LA BIBLIOTHEQUE NATIONALE SUISSE

Zehnter Jahrgang. — Dixième Année.

Erscheint jährlich in 6 Nummern, mit einem Jahresregister.

Jahres-Abonnement: zweiseitig bedruckt Fr. 5.—; einseitig bedruckt, auf dünnem Papier und zwischen den Titeln bereits durchschnitten Fr. 6.—. Für das Ausland Fr. 6. 25, bezw. Fr. 7. 50.

Abonnements-Erklärungen, Einsendungen und Inserate beliebe man zu richten an den **Verlag: Buchdruckerei Benteli A.-G., Bümpliz-Bern.**

Il paraît 6 numéros par an, avec un index annuel.

Prix de l'abonnement: impression au recto et au verso Fr. 5.—; impression seulement au recto, sur papier pelure et les titres détachés les uns des autres Fr. 6.—. Pour l'étranger Fr. 6. 25 et Fr. 7. 50.

On est prié d'adresser les demandes d'abonnement, communications et annonces à l'**Editeur: Imprimerie Benteli A.-G., Bumpliz-Berne.**

Das «Bibliographische Bulletin» enthält zwei Teile:

I. Bibliographie, redigiert von der Direktion der Schweizerischen Landesbibliothek;

II. Mitteilungen (litterarische Notizen, Bücherbesprechungen und zweckentsprechende Inserate), beigegeben vom Verleger.

Hiervon verzeichnet Teil I, Bibliographie, alle der Landesbibliothek zugegangenen neuen Druckschriften, Musikalien, Karten, Kunstblätter, etc. (mit Einschluss von Nachträgen seit 1901), welche die Schweiz betreffen; d. h. es finden sich darin in der Regel nur die Titel solcher neuer Publikationen aufgeführt, die:

1) in der Schweiz gedruckt oder verlegt sind;
2) im Ausland erschienen sind, aber wesentlich schweizerischen Inhalt haben;
3) von schweizerischen oder in der Schweiz wohnhaften Verfassern herstammen.

Le «Bulletin bibliographique» comprend 2 parties:

I. *Bibliographie*, rédigée par la direction de la Bibliothèque nationale suisse;

II. *Communications* diverses (notices littéraires, comptes-rendus et annonces de livres nouveaux), publiées par l'éditeur.

La première partie, *Bibliographie*, contient la liste des publications *nouvelles* (imprimés, compositions musicales, cartes, estampes, etc.) reçues par la Bibliothèque nationale suisse et intéressant la Suisse à un titre quelconque, savoir:

1° ce qui est imprimé ou édité en Suisse,

2° ce qui paraît à l'étranger concernant la Suisse,

3° ce qui est publié par des auteurs suisses ou établis en Suisse.

Sont également insérées dans la «Bibliographie» les acquisitions faites après coup de publications parues depuis 1901.

Erklärungen:

Die **Chiffre** am Schlusse jedes Titels ist die Signatur des Werkes in der Schweizer Landesbibliothek; von ihren Abteilungen bezeichnet:

Bibl. = Bibliographie;
G = Recht, Verwaltung und Volkswirtschaft (über 1900 hinausreichend nur für gewisse Broschüren);
K = Karten und Kunstblätter;
N = Novitäten, d. h. abgeschlossene Werke seit 1901;
O = Amtliche periodische Veröffentlichungen schweizerischer Behörden;
P = Zeitschriften von Landeskunde, Geschichte und Geographie;
Q = Zeitschriften von Recht, Verwaltung und Volkswirtschaft;
R = Zeitschriften von Literatur, Kunst und Wissenschaften;
U = Fortsetzungswerke: U1 = von Landeskunde u. s. w., U2 = von Recht u. s. w. U3 = von Literatur u. s. w.;
V = Vereine, Gesellschaften, Anstalten etc.;
Z = Zeitungen.

Das *Format*, nach dem die Werke aufgestellt sind, ist, sofern nicht 8°, durch die *Exponenten* ° und ' bezeichnet.

Die im Bulletin gegebenen Signaturen bezeichnen überall nur die *Abteilung*, ausgenommen bei den Novitäten; hier giebt die beigefügte Ziffer die *individuelle* Signatur des Bandes, resp. (N 4[1] u. s. w.) der Broschüre in Mappe oder Sammelband.

— am Schlusse eines Titels bezeichnet das Werk als *nicht* in der Schweizer. Landesbibliothek vorhanden.

CLEF:

Les *lettres* qui suivent chaque titre sont la cote de l'ouvrage à la Bibliothèque Nationale Suisse; elles correspondent aux divisions de la Bibliothèque:

Bibl. = Bibliographie;
G = Droit, Administration et Economie politique (ne contient d'ouvrages parus après 1900 que certaines brochures);
K = Cartes et Estampes;
N = Nouveautés, soit ouvrages complets parus dès 1901 ou achevés après 1900;
O = Publications périodiques officielles émanant des autorités suisses:
P = Périodiques d'Ethnographie, Géographie et Histoire;
Q = Périodiques de Droit, Administration et Economie politique;
R = Périodiques de Littérature, Art et Sciences;
U = Ouvrages en cours de publication: U1 = d'Ethnographie, etc. U2 = de Droit, etc. U3 = de Littérature, etc.
V = Sociétés, Institutions publiques et privées, etc.
Z = Journaux.

Le *format*, pour autant qu'il ne s'agit pas d'in-8°, est désigné par les *caractéristiques* ° et '.

Les cotes données dans le Bulletin indiquent partout la *division* en général; exception est faite pour les Nouveautés où chaque ouvrage (volume ou brochure) est *numéroté*.

— à la suite d'un titre signifie que l'ouvrage *ne se trouve pas* à la Bibliothèque Nationale Suisse.

Bibliographie.

Abauzit, Frank, et Monod, Léopold. L'Absolutisme intellectuel: Le problème philosophique ([par] F' A') — Le problème religieux ([par] L' M'). (Paroles prononcées à une conférence d'étudiants. Morges, octobre 1908.) 46 p. 8. Saint-Blaise, Foyer Solidariste, 1909. (fr. —. 60) N 8048

Abrecht, C[arl] O[tto]. Selbsterlebtes. Kleinere Erzählungen von K. O. A'.... [Mit 1 Porträt-Tafel und] Buchschmuck von O[tto] Abrecht, Sohn. 195 S. 8. Bern, Gustav Grunau, 1910. [fr. 4. —] N 8049

Actes de la Société jurassienne d'émulation. Année 1908. IIme Série, 15e volume. [Avec 1 illustration.] 199 p. 8. Delémont, Boéchat & Cie, 1909. P

Adressbuch der Stadt Zürich für 1910. Mit einem Plan von Z' und Umgebung, sowie einem Plane des Stadttheaters und der Tonhalle und einem Strassenverzeichnis. Band 35. (*zus.* 1258 S. + *Inserate.*) 8. Zürich, Orell Füssli, 1910. [geb. fr. 10. —] Q

Agenda de l'Agriculteur et du Vigneron pour 1910 (publié sous la Direction de M. G[ustave] Martinet ...). 15e Année. [Avec 2 tableaux.] 296 p. 8. Lausanne, Payot & Cie. [relié fr. 2. —] P

Agenda des Dames. 1910. [Illustré.] IV + 96 p. 8. Genève, Ch. Bernard & Cie. fr. —. 30 P

Agenda 1910 pour l'Horlogerie, la Bijouterie et la Petite Mécanique. Formulaire de Renseignements Techniques et Pratiques. Rédigé par Hermann Grossmann ..., avec le concours de plusieurs collaborateurs. 7e Année. [Illustré.] VI + 372 p. 8. Berne, E. Magron. [relié fr. 2. —] P

Forts. von: Agenda de l'Horloger....

Alin, Pierre. Douze Croquis Campagnards. (Château d'Eclépens-Paris, 1907—1909.) [II + 28 p.] 8. (Neuchâtel, H. Messeiller, [1909].) (fr. 1. —) N 6950^26

Almanacco del Popolo Ticinese per l'anno 1910, compilato e pubblicato per cura della Società Cantonale degli Amici dell' Educazione e d'utilità pubblica.... N° 66. [Con 2 tavole.] IV + 160 p. 8. Bellinzona, S. A. Stabilimento Tipo-Litografico, 1909. (fr. —. 30) P

Almanacco delle Famiglie cristiane per l'anno 1910. Anno 25. [Con illustrazioni e 1 tavola.] IV + 72 p. + *Annunzi.* 4. Einsiedeln, Svizzera, Benziger & Co. S. A..... [fr. —. 50] P

Almanach des Etudiants 1910. ([1re Année. Publié par] Victor Pasche.) [Avec des illustrations et 16 planches.] XII + 147 p. + *Annonces.* gr.-8. Genève, Atar. [fr. 2. —] P

Almanach des familles chrétiennes pour l'année 1910. 34e Année. [Avec des illustrations et 1 planche.] [IV + 75 p. + *Annonces.*] 4. Einsiedeln ⟨Suisse⟩, Benziger & Co. S. A..... [fr. —. 50] P

Almanaque de la Familia Cristiana para el año de 1910. Año 21°. *Mit Illustrationen und 1 Tafel.* IV + 72 p. + *Anuncios.* 4. Einsiedeln ⟨Suiza⟩, Benziger & Co. S. A. [fr. —. 50] P

Ammon, M. Das Ei des Kolumbus. Sozialer Roman. [Mit 1 Figur und 1 Tafel.] 1.—5. Tausend. VIII + 432 S. 8. Leipzig, Zeitbilder-Verlag, 1909. [M. 3. 50] N 8051

Amtskalender. Amts- und Terminkalender für die Staats- und Gemeinde-Beamten des Kantons Basellandschaft auf das Jahr 1910. Jahrg. 29. Hrg. durch die Direktion des Innern. 292 S. 8. Liestal, Gebr. Lüdin, 1909. [geb. fr. 2. —] O BasL

Anders, Ludwig. Hat der Nachweis der Kolostrumkörperchen eine Bedeutung für die forensische Beurteilung des Frischmilchendseins der Kühe? Diss. Vet.-Med. Bern. (Sonder-Abdruck aus dem Archiv f. wissensch. u. prakt. Tierheilkunde. Band 35. 1909.) *Kopftitel:* Aus der Abteilung für Tierhygiene des Kaiser Wilhelms-Instituts für Landwirtschaft zu Bromberg.... 40 S. 8. Berlin, L. Schumacher, 1909. V Bern

Andres, Paul. Der Pflanzenbau. Im Auftrage der Herausgeber des «Fortbildungsschülers» bearbeitet. ([Mit 1 Porträt.] Landw. Beilage [zum Jahrg. 26, 1905/06 des «Fortbildungsschülers»].) IV + 32 S. 8. Solothurn, C. Gassmann, [1905]. *sep.* im Buchh. fr. —. 50 R

Andres, Paul. Landw(irtschaftliche) Tiernutzung. Im Auftrage der Herausgeber des «Fortbildungsschülers» bearbeitet. [Illustriert. Landwirtschaftliche Beilage zum Jahrg. 27, 1906/07 des «Fortbildungsschülers».] IV + 32 S. 8. Solothurn, C. Gassmann, [1906]. *sep.* im Buchh. fr. —. 50 R

Anker-Kalender 1904—1910. ([Hrg. von] F. Ad. Richter & Cie., Olten. [Illustriert.]) *je* IV + 88 S. 4. (Lichtensteig, A. Maeder.) [*je* fr. —. 50] P

Annotationes Concilii Bibliographici. Volumen 4 — Anno 1908. [Mit 1 Plan und 1 Tafel.] IV + 60 p. 8. Zurich, Concilium Bibliographicum ; Paris...; Bruxelles..., 1908. Per annum fr. 2. 50, Emptoribus Concilii Bibliographici gratis Bibl.

Annuaire du Commerce Suisse Chapalay & Mottier - Genève. 300,000 Adresses de la Suisse. 33e Année. (1910.) [Avec des cartes et des illustrations.] 3 + 3303 [+ 4] p. gr.-8. Genève, Annuaire du C' S' Ch' & M'. (relié souscr. fr. 20. —, en libr. 24. —) Q^q

Annuaire Genevois 1910. Genève-Ville & Communes. 1152 p. 8. Genève, Adresse-Office. [relié] souscr. fr. 3. —, [en libr.] 4. — Q

Antoni, Niklaas. Ueber den Einfluss der Pasteur'schen Milzbrandschutzimpfungen auf Fleisch und Milch der geimpften Tiere. Diss. Vet.-Med. Bern. *Kopftitel:* Aus dem hygienischen Institut der Königlichen Tierärztlichen Hochschule zu Hannover.... 31 S. 8. Weener, H. Risius, 1909. V Bern

Appia, G[eorges]. Souvenirs des Martyrs de Chine. II + 126 p. 8. Paris, Soc. des Missions évangéliques (*Aufdruck:* Genève, J. H. Jeheber), 1901. [fr. 1. —] N 8052

Appia, Henry. Se revêtir de Jésus-Christ. Dernier sermon de M. le Pasteur H' A', prêché à Genève ... le 31 Mars 1901. 17 p. 8. Torre Pellice, Impr. Alpine, 1901. N 7550[1]

Argovia. Jahresschrift der historischen Gesellschaft des Kantons Aargau. Band 33. — *A. u. d. T.:* Festschrift zum 50jährigen Jubiläum der hist' Ges' des K' A', 10. November 1909. [Mit Illustrationen, 35 Tafeln und 3 Plänen.] VI + 367 S. 8. Aarau, H. R. Sauerländer & Co., 1909. [fr. 12. —] P

Arx, Ferdinand von. Schweizergeschichte für Fortbildungsschulen. In 4., verbesserter und vermehrter Aufl. bearb. von Prof. F' von Arx.... [Illustriert. Beilage zum Jahrg. 30, 1909/10 des «Fortbildungsschülers».] IV + 40 S. 8. Solothurn, C. Gassmann, [1909]. im Buchh. fr. —. 50 R

Baadsgard, Anna *s.* Familienbibliothek, Schweizer. Nr. 103.

Bachelin, L[éopold]. Esquisses Roumaines. 1ère Série: Littérature, Folklore et Art. VIII + 292 p. 8. Bucarest, H. Steinberg, Editeur, Impr. «Eminesco», 1903. (fr. 3. 50) U3

Badeblatt. Illustriertes B'-B'. Herausgeber und Verleger: Julius Popper. Jahrg. 31. Nr. 12. 30. Mai 1909. [Schweizer-Nummer.] 46 S. fol. Wien, (Genossenschafts-Buchdr.). M. —. 40 Nf 8053

Baerwald, Richard. Alpine Heufieberstationen. [Erweiterter] Sonderabdruck aus der «Deutschen Medizinischen Wochenschrift». [Illustriert.] IV + 16 S. 8. Leipzig, Georg Thieme, (1908). N 7500[8]

Bakker, Dirk Leonhard. Studien über die Geschichte, den heutigen Zustand und die Zukunft des Rindes und seiner Zucht in den Niederlanden mit besonderer kritischer Berücksichtigung der Arbeitsweise des Niederländischen Rindviehstammbuches. Diss. Vet.-Med. Bern. [Mit 21 Tafeln und 2 Tabellen.] *Kopftitel:* Aus dem Zootechnischen Institut der Universität Bern.... VIII + 138 + *Beilage* 6 S. 8. Mastricht, Leiter-Nypels, 1909. V Bern

Balavoine, Robert. Die Schutzimpfung des Rindes gegen den Rauschbrand in der Schweiz und in einigen andern Ländern. Diss. Vet.-Med. Bern. [Mit Figuren.] 58 S. 8. Zürich, Orell Füssli, 1909. N 7500[9]—V Bern

Ball, R[ichard]. La Chute de l'Allemagne — Guillaume le Dernier en fuite! — Où est mon peuple! Où est mon empire! [Couverture illustrée.] 161 p. 8. Genève, Editeur: Spectator, (1909). fr. 1. 50 N 8054

Ball, R(ich[ard]). Révélations sensationnelles dans le procès Bulow-Brand — Brand condamné à tort — Guillaume II et les procès de mœurs des Princes de Bulow et Eulenbourg. [Couverture illustrée.] 45 p. 8. Genève, Editeur: Spectator, (1909). fr. 1. 50 N 8055

Baltzer, Eduard. (La) Cucina Vegetariana di Edoardo B'. Libro dedicato agli amici di un regime di vita conforme a natura. Rifatto da Carlo Lentze.... Tradotto sulla 16ma ed. tedesca ⟨57-60000⟩ da G Oberosler. Col ritratto di E. B' [fuori testo]. XVI + 181 p. 8. Lugano, Alfredo Arnold, 1910. [leg. fr. 3. —] N 8056

Banderet, P(aul). Recueil de thèmes. 2e partie. Pour servir d'applications au «Résumé» du même auteur, et à tout ouvrage analogue. VIII + 161 p. 8. Berne, A. Francke, 1909. (geb. fr. 1. 60) N 8057

[1re partie, 1re éd.] *et* 2me éd., Berne 1905 *et* 1907: N 4027—N 6355

Baragiola, Emilio. Due parole di Paleoetnologia. Cenni die alcuni Oggetti preistorici trovati nel C(anton) Ticino. Conferenza. [Con 1 tavola.] II + 16 p. 8. Chiasso, R. Tettamanti, 1906. N 7050^22

Barraud, Hermann. De la constitutionnalité des limitations légales de la propriété et de l'interdiction de bâtir de l'article 14 de la loi du 12 mai 1898 sur la police des constructions. Diss. Dr. Lausanne. 158 p. 8. Lausanne, H. Vallotton & Toso, 1909. N 8058—V Waa

Bartel, Fr Wilhelm. Über den Wert des Fibrolysins. Diss. Vet.-Med. Bern. 26 S. 8. Berlin, R. Trenkel, 1909. V Bern

Barth, Fritz. Calvins Persönlichkeit und ihre Wirkungen auf das geistige Leben der Neuzeit. Festrede, gehalten bei der Calvinfeier der Universität Bern den 3. Juli 1909. 24 S. 8. Bern, A Francke, 1909. [fr. —. 60] N 7450^27

Barth, Hans. Schweiz seit 1517. [Literaturbericht. 1907.] (Jahresberichte der Geschichtswissenschaft. J[ahr]g. 30. 1907. Sonderdruck:) § 24 B. IV S. + S. II, 381—401. 8. (Berlin, Weidmann, [1909].) Bibl.

Barth, Jules. Sur une nouvelle méthode de recherche de l'acide sulfhydrique dans l'air. Thèse Méd. Genève: N° 240. *Kopftitel:* Laboratoire d'Hygiène de l'Université de Genève.... 36 p. 8. Genève, Reggiani & Renaud, 1909. V Genf

Bascho, Paula. Ein Fall von starkzystischem, Papillen bildenden primären Adenokarzinom der Leber mit wässeriger Sekretion seitens der Krebszellen. Diss. Med. Univ. Zürich. Mit 3 Abbildungen auf Tafel I/II. *Kopftitel:* Aus dem pathologischen Institute der Universität Zürich.... 22 S. 8. Wiesbaden, J. F. Bergmann, 1909. V Zür

Bauernkalender. Der B'-K' auf das Jahr.... [Illustriert.] 4. Langnau, Chr. Blaser. [fr. —. 40] P

... 1908. Jahrg. 52. 128 S. — ... 1909. Jahrg. 53. 128 S. — ... 1910. Jahrg. 54. 130 S.

Beccari, Baccio. Étude des relations des phénomènes de teinture et d'adsorption. Thèse Sc. Lausanne. [Avec des figures.] *Kopftitel:* Université de L'. Laboratoire de Chimie Industrielle. 42 p. 8. Florence, M. Ricci, 1908. V Waa

Becker, Max Wilhelm Gustav. Über die histologischen Veränderungen der Niere des Rindes bei Nephritis. Diss. Vet.-Med. Bern. 23 S. 8. Naumburg a. d. S., Lippert & Co., 1909. V Bern

Beckett, E G . Beitrag zur Bestimmung des Antimons. Diss. Phil. [II.] Univ. Zürich. [Mit Figuren.] 95 S. 8. Zürich-Selnau, Gebr. Leemann & Co., 1909. V Zür

Beerli, Hans. Von Rügen bis Lappland. Reiseskizzen aus Skandinavien. Mit 41 Illustrationen nach photograph. Aufnahmen [und illustriertem Umschlag]. 124 S. 8. St. Gallen, Fehr, 1910. [fr. 3.50] N 8059

Beiträge zur Klinik der Tuberkulose und spezifischen Tuberkulose-Forschung ... hrg. von Dr. Ludolph Brauer.... Band 14. Heft 2: Alexander, [Johannes,] Über unsere mit I K bei Behandlung der Lungentuberkulose gemachten Erfahrungen (Aus der Deutschen Heilstätte in Davos...). [Mit Figuren.] — ... Wehrli, (E[ugen],) und Knoll, W[illy], Über die nach Much färbbare granuläre Form des Tuberkulosevirus. Mit 1 Tafel. — ... Fuchs-Wolfring, (Sophie,) Zur Carl Spenglerschen Blutzellen-Immunität. Mit 9 Tafeln. (Aus dem Privatlaboratorium von Dr. Carl Spengler, Davos.) IV S. + S. 97—257. gr.-8. Würzburg, Curt Kabitzsch, 1909. Einzelpreis M. 6. — N 8060

(Berchem, Victor van.) Histoire de Suisse. ⟨[Compte rendu des] Publications des années 1905—1908.⟩ (Extrait de la Revue historique, tome 101, 1909.) 20 p. 8. (Nogent-le-Rotrou, Daupeley-Gouverneur.) Bibl.

Berenson, C . Die Theorie der Willensbildung in der Socialpädagogik der Gegenwart. Ein Beitrag zur Frage der Existenzberechtigung einer besonderen Socialpädagogik. Diss. Phil. Bern. 41 S. 8. Würzburg, Anton Boegler, 1908. V Bern

Berg, E[mil] P[aul]. Dio Concepito come Bellezza. Versione italiana di E[lisa] P[ratesi]. XX + 219 p. 8. Lugano, Casa editrice del «Cœnobium», 1909. [leg. fr. 3.—] N 8061

Berger, Paul. Führer durch die Privat-Heilanstalten, Sanatorien und Erholungsstätten. Mit ausführlicher Darstellung der modernen Behandlungsmethoden. Zum Handgebrauch für Ärzte und Laien bearbeitet. 12. durchgesehene Aufl. (Ausgabe 1910/1911.) [Illustriert.] 180 S. + *Inserate.* 8. Berlin, Hugo Steinitz, 1910. [M. 2.—] N 8062

Berguer, Georges. La notion de valeur. Sa nature psychique. Son importance en théologie. Thèse Théol. Genève. 367 p. 8. Genève, Impr. Romet (**Umschlag:* Georg & Co, éditeurs), 1908. [fr. 7. 50] V Genf

Bernasconi, Ezio. L'educazione fisica nella scuola e nel popolo. Conferenza tenuta ... ai Signori Docenti che parteciparono ai corsi d'educazione fisica nel 1909. 16 p. 8. Lugano-Mendrisio, Carlo Traversa, 1909. N 7100[12]

Bertoni, Brenno. Lezioncine di Civica ad uso delle scuole primarie del Canton Ticino. Unico Testo approvato dal Dipartimento della Pubblica Educazione. 2a Ed. IV + 111 p. 8. Lugano, Alfredo Arnold, 1908. [fr. —. 50] N 8063

Bertram, Carl. Quellenstudie zu Gottfried Kellers «Hadlaub». Von Karl B'.... IV + 85 S. 8. Leipzig, Gustav Fock, 1906. [M. 1. 60] N 8064

Bettelini, A(rnoldo). La storia geologica del Monte Generoso. (Conferenza letta a Mendrisio il 27 Gennaio 1906.) Estratto dal Bollettino della Società Ticinese di Scienze Naturali. Anno 3. Fascicolo Unico. 1906. II + II p. + p. 66—78. 8. (Bellinzona, Eredi di Carlo Salvioni, Giugno 1907.) [fr. 1. 25] N 6680[22]

Beyel, Christian. Ethik, Technik und Christentum. (Nach einem Vortrage, gehalten am 23. Februar 1908 ... in Bern. Sonderabdruck aus Heft 1 des Jahrg. 7 der Monatsschrift «Glauben und Wissen» ..., Stuttgart.) IV + 20 S. 8. Zürich, Buchh. der Evangelischen Gesellschaft, 1909. [fr. —.50] N 7550[2]

Beyer, Peter Ernst. Über den Nachweis von Eiweiss im Tierharn mit Merck's Tabletten. Diss. Vet.-Med. Bern. [Mit 4 Tabellen.] *Kopftitel:* Aus dem Physiologischen Institut der Königl. Tierärztlichen Hochschule zu Hannover.... 40 S. 8. Eschweiler, Cornel Herzog, 1909. V Bern

Biber, Carl. Untersuchungen über das Verhalten der Leukozytenzahl im Rinderblut: a) unter physiologischen Verhältnissen, b) bei Mastitis und Gastritis traumatica. Diss. Vet.-Med. Bern ... von Tierarzt Karl B'.... [Mit Figuren.] 63 S. 8. Egeln, Ferdinand Heyl, [1909]. V Bern

Bibliographie der Schweizerischen Landeskunde.... Faskikel V 5. Heft 2 ⟨1. *u.* 2. Hälfte⟩.... 1908—1909. Bibl.

s. Heinemann, Franz.

Bibliographie nationale suisse.... Fascicule V 5. 2e cahier ⟨1re *et* 2de⟩ partie.... 1908—1909. Lesesaal

s. Heinemann, Franz.

Bichowsky, Selda. Spina bifida. Diss. Med. Bern. 36 S. 8. Bern, H. v. Kamp-Berger, 1909. V Bern

Bielfeldt, Hans, Über die Wirkung des Glykogens beim Pferde. Diss. Vet.-Med. Bern. IV + 29 S. 8. Hannover, M. & H. Schaper, 1909. V Bern

Bienenstein, Carl *s.* Familienbibliothek, Schweizer. Nr. 104.

Bieri, Oscar. Volksdichte und Besiedelung des bernischen Mittellandes. Ein Beitrag zur Anthropogeographie der Schweiz. Diss. Phil. Bern. (Mit 2 Originalkarten und 1 Skizze im Text.) Sonderabdruck aus dem 21. Jahresbericht der Geogr. Ges. von Bern, 1909. 95 S. 8. Bern, Haller, 1909. V Bern

Billard, Max. Kaiserin Marie Luise und ihre Gatten. Nach neuen unveröffentlichten Dokumenten. Autorisierte Uebersetzung aus dem Französischen von Freiherrn [Burghard] von Cramm.... Mit 35 Abbildungen [wovon 26 Tafeln]. VIII + 232 S. 8. Berlin, Karl Siegismund, [1909]. [M. 4.—, geb. 5.—] N 8065

Bircher, Eugen. Ein Beitrag zur Kasuistik der Pfählungs-Verletzungen. [Mit 1 Tafel.] 27 S. 8. Aarau, G. Keller, 1906. N 7500^10
Ausg. B. — Ausg. A s. Bulletin 1907, S. 293.

Bistrizkaya, Dina. Ueber spontane Ohrenblutungen. Diss. Med. Univ. Zürich. [Mit 1 Tabelle.] 38 S. 8. Zurich-Selnau, Gebr. Leemann & Co., 1909. V Zür

Blanche et Pierrine. Dialogue... *s.* H[ouriet-Wuille, Mme] J[ulie].

Blanchod, Fréd(éric). Le Distomum Hepaticum chez l'Homme. (Thèse Méd. Lausanne. [Avec 1 planche. Extrait des] Travaux de l'Institut pathologique de Lausanne. Fasc. 5.) *Kopftitel:* Travail de l'Inst' path' de L'. 43 p. 8. Lausanne, Libr. Nouvelle ⟨Edwin Frankfurter⟩, 1909. V Waa

Blinkoff-Talnowsky, Etja-Sonja. Ueber Protylin. Diss. Med. Bern. 16 S. 8. Bern, H. v. Kamp-Berger, 1909. V Bern

Bloch, Julius. Neuere Kaninchenrassen. Ihre Zucht, Pflege und Bewertung. Mit 15 Rassebildern auf Kunstdruckpapier [Tafeln]. 44 S. 8. Aarau, Emil Wirz, 1910. [fr. 1.—] N 8066

Bloch, Moritz. Neuere Untersuchungen über die Einwirkung des Äthers auf Hämoglobin und rote Blutkörperchen während der Narkose an Menschen und Kaninchen. Diss. Med. Bern. [Mit Figuren.] *Kopftitel:* Aus der chirurgischen Abteilung des ... P.-D. Dr. [Carl] Arnd. Inselspital Bern. 37 S. 8. Leipzig, F. C. W. Vogel, 1908. V Bern

Blome, Carl Ludwig. Über zwei neue Wurmspezies: Trichosomum papillosum und Heterakis cylindrica. Diss. Vet.-Med. Bern ... von ... Karl L' B' .... Mit 15 Abbildungen auf 3 Tafeln. IV + 16 S. 8. Berlin, E. S. Mittler & Sohn, 1909. V Bern

Blumenstein, Ernst. Handbuch des Schweizerischen Schuldbetreibungsrechtes. Liefg. 4. IV S. + S. 337—448. 8. Bern, K. J. Wyss, 1909. *cpl.* in 8 Lieferungen [*à* fr. 3.—] U2

Böhm, Bruno. Fortgesetzte Untersuchungen über die Permeabilität der Gefässwände. Diss. Vet.-Med. Bern. *Kopftitel:* Aus dem Physiologischen Institut der Universität Bern. 46 S. 8. Berlin, Julius Springer, 1909. V Bern

Boehm, Paul. Über den feineren Bau der Leberzellen bei verschiedenen Ernährungszuständen, zugleich ein Beitrag zur Physiologie der Leber. Diss. Vet.-Med. Bern. Mit einer Tafel. 31 S. 8. München, R. Oldenbourg, 1908. V Bern

Bolla, Arnaldo. Le norme transitorie generali del Codice civile svizzero. ⟨L'irretroattività e la retroattività della legge nel Codice c' s'.⟩ Diss. Giur. Berna. [Estratto del Repertorio di Giurisprudenza Patria. Serie III — Vol. 9, 1909. N. 3 e 4.] 82 p. 8. Bellinzona, Stab. Tipo-Litografico S. A. già Colombi, 1909. V Bern

Bollag, Marcus. Blumen und Herzen. Alemannische Gedichte von Markus B'. [Mit Vignetten und illustriertem Umschlag.] VIII + 72 S. 8. Zürich-Oberstrass, E. Speidel, 1909. [fr. 2. —] N 8067

Bonnier, Gaston, et Layens, G[eorges] de. Flore complète de la Suisse et de la France, Pour trouver facilement les noms des plantes sans mots techniques. 5338 Figures [dans le texte], représentant les caractères de toutes les espèces. Avec une carte des régions de la Suisse et une c' des r' de la France. XXVII + 428 p. 8. Genève (et Bâle), Georg & Cie; Paris, Libr. générale de l'Enseignement, ([19]08). (fr. 10. —, [relié 11. —]) N 8068

Borel, André. La situation de l'agriculture en Suisse et les moyens de l'améliorer. Publié par la Société des Anciens élèves de l'École d'agriculture de Cernier. IV + 35 p. 8. Cernier, Soc. d'Imprimerie, 1908. N 6850[19]

Bourgeois, Louis. Etude pratique sur l'Influence de l'Alcali dans les Révélateurs photographiques. (Diss.) Sc. Lausanne. [Avec 1 figure et 1 planche.] 116 p. 8. Morges, Edouard Lavanchy, 1909. V Waa

Brandes, Otto. Über die Schädlichkeit des Einstreuens von Kainit in die Stallstreu der Haustiere. Diss. Vet.-Med. Bern. 45 S. 8. Walsrode ⟨Hannover⟩, J. Gronemann, 1909. V Bern

Brenna, Ernestina. La dottrina del Pestalozzi e la sua diffusione particolarmente in Italia. 168 p. 8. Roma-Milano, Albrighi, Segati & C., 1909. (L. 1. 60) N 8069

(Biblioteca Pedagogica Antica e Moderna Italiana e Straniera. Volume 11.)

Bretschneider, Max. Ueber den Stelzfuss des erwachsenen Pferdes, mit besonderer Berücksichtigung der sekundären Sehnen-, Gelenk- und Hufveränderungen. Diss. Vet.-Med. Univ. Zürich. Mit 2 Tabellen [im Text] und 25 Abbildungen [auf 8 Tafeln]. *Kopftitel:* Aus dem Institut für Hufkunde der Tierärztlichen Hochschule zu Dresden.... IV + 151 S. 8. Dresden, (Arthur Schönfeld,) 1909. V Zür

Broll, Richard E(duard) E(ugen). Beiträge zur Immunisierung gegen Schweineseuche. Diss. Vet.-Med. Bern. *Kopftitel:* Arbeiten aus dem hygienischen Institut der Kgl. Tierärztlichen Hochschule zu Berlin. No. 14. 26 S. 8. Berlin, Richard Schoetz, 1908. V Bern

Bronstein, Frada. Taubstummenuntersuchungen in der Anstalt Münchenbuchsee. Diss. Med. Bern. [Mit 1 Tabelle.] 16 S. 8. Bern, R. Suter & Cie., 1909. V Bern

Brückner, Curt. Die Kopfarterien des Hundes unter spezieller Berücksichtigung derer des Bulbus und der Schädelhöhle. Diss. Vet.-Med. Univ. Zürich. Mit 8 Abbildungen [auf 4 Tafeln]. *Kopftitel:* Aus dem anatomischen Institut der Veterinär-medizinischen Fakultät der Universität Zürich.... 50 S. 8. Dresden, Otto Franke, 1909. V Zür

Brüstlein, G[ilbert]. Über die Beziehungen des nach Ehrlich's Methode bestimmten Antitoxingehaltes des Diphtherie-Serums zu dessen Heilwert. Diss. Med. Bern. [Sep.-Abdr. aus: Arbeiten aus dem Institut zur Erforschung der Infektionskrankheiten in Bern.... Heft 3.] *Kopftitel:* Aus dem Institut zur Erf' der Inf' der Universität Bern.... II + 23 S. 8. Jena, Gustav Fischer, 1909. V Bern

Brunnhofer, Hermann. Arische Urzeit. Forschungen auf dem Gebiete des ältesten Vorder- und Zentralasiens nebst Osteuropa. XX + 428 S. 8. Bern, A. Francke, 1910. [fr. 16.—] N 8070

Brupbacher, Fritz, und Tobler, Max. Der tolle Hund. Ein Weihnachtsbuch. Illustriert von Paul Thesing. 116 S. 8. Zürich, Verlag Arbeiterunion (Unionsdruckerei, Bern, 1909). [geb. fr. 2. 25] N 8071

(Die ... Artikel sind alle im « Volksrecht » [Zürich] erschienen... .)

Buch. Ein neues B' der Lieder für Mediziner. Bern 1909 *s.* (Strasser, H[ans]).

Buchem, Carl. Länge, Körpergewicht, Lebergewicht und Verhältnis des Lebergewichtes zum Körpergewichte bei den Embryonen vom Rind, Schaf und Schwein. Ein Beitrag zur Altersbestimmung des Rinderembryo. Diss. Vet.-Med. Bern. 38 S. 8. (Altenburg, Stephan Geibel & Co.,) 1909. V Bern

Büchi, L(uise). Heinrichsbader Kochbuch. [Mit Abbildungen und 3 Tafeln.] 8. Zürich, Orell Füssli. [geb. fr. 8.—]

10. [Titel-]Aufl. XII + 662 S. + *Inserate.* [1908.] —
11. [vermehrte] Aufl. II + XVI + 696 S. + *Inserate.* [1909.] N 8072

Buff, Ulrich. Zur Lehre vom Pendelrhythmus der Herztöne. Diss. Med. Univ. Zürich. 56 S. 8. Zürich, Zürcher & Furrer, 1909. V Zür

Bujard, Eugène. Etude des Types appendiciels de la muqueuse intestinale, en rapport avec les régimes alimentaires. Morphologie comparée, sitiomorphoses naturelles et expérimentales. Thèse Méd. Genève: No. 172. (Avec Planches VI—X. [Extrait de:] Internat. Monatsschrift für Anat[omie] u. Phys[iologie]. Bd. 26.) *Kopftitel:* Laboratoire d'Histologie et d'Embryologie de l'Université de Genève. IV + 96 p. 8. Leipzig, G. Thieme, 1909. V Genf

Bundesrat. Der Schweizerische B' = Le Conseil Fédéral Suisse = Il Consiglio Federale Svizzero. 1910. 21. Ausgabe. [Porträt-Tafel.] 1 Bl. fol. Zürich, Orell Füssli. [fr. 1.—] K

Burckhardt, Jacob. Der Cicerone. Eine Anleitung zum Genuss der Kunstwerke Italiens. 10., verbesserte und vermehrte Aufl., unter Mitwirkung von Fachgenossen bearb. von W(ilhelm) Bode und C v(on) Fabriczy. 2 Teile [in 4 Bänden]. 8. Leipzig, E. A. Seemann, 1909—1910. [*zus.* geb. M. 16. 50] N 8073

Teil 1: Antike Kunst. VIII + 227 S. 1909.
Teil 2: Mittelalter und Neuere Zeit. [4 Abschnitte.]
[Abschnitt] 1: Architektur. IV S. + S. 1—384. 1910. — [Abschnitt] 2: Skulptur. IV S. + S. 385 - 620. 1909. — [Abschnitt] 3: Malerei. IV S. + S. 621—1023. 1910. — [Abschnitt 4:] Register. VIII + 187 S. 1910.

Burckhardt, Jean Louis. Zur Lehre der kleinen Dünndarmkarzinome. *Kopftitel:* Aus dem pathologisch-anatomischen Institut Basel.... 8. Wiesbaden, J. F. Bergmann, 1909.

Ausg. A: Diss. Med. Basel [Mit 5 Tafeln. Sep.-Abdr. aus: Frankfurter Zeitschrift für Pathologie.... Band 3, Heft 3.] 47 S. V Bas

Ausg. B: Von Dr. med. J' L' B'. (Mit 9 Abbildungen auf den Tafeln XXXV—XXXIX.) Sonderabdruck aus der Fr' Z' für P'.... Band 3. Heft 3. II S. + S. 593—637. N 8174

Burnet, Édouard-L[ouis]. Essai sur la chronologie en usage dans les chartes du diocèse de Genève au XIIme Siècle ⟨1078—1206⟩. (Extrait des Mémoires et documents publiés par la Société d'histoire et d'archéologie de Genève, tome 31, nouv. série, tome 11, livr. 1.) p. 145—206. 8. Genève, Albert Kündig, 1908. N 8074

Burri, Robert. Das Tuscheverfahren als einfaches Mittel zur Lösung einiger schwieriger Aufgaben der Bakterioskopie ⟨Absolute Reinkultur, Spirochaetennachweis u. a. m.⟩. Mit 3 Figuren im Text und 16 Photogrammen auf 3 Tafeln. IV + 42 S. 8. Jena, Gustav Fischer, 1909. [M. 3. —] N 8075

Burt, William. Traité d'Homilétique. Traduction [de l'anglais] et Préface de Felice Cacciapuoti, Pasteur. XII + 137 p. 8. Saint-Blaise, Foyer Solidariste, (1909). [fr. 2. 50] N 8076

Busvold, Nils. Ueber die quantitative Bestimmung, sowie Trennung von Chlor- und Chlorwasserstoff in Gasgemischen. Diss. Phil. [II.] Univ. Zürich. [Mit Figuren.] 76 S. 8. Zürich-Selnau, Gebr. Leemann & Co., 1909. V Zür

Buzzetti, Pietro. La Rezia Chiavennasca nelle epoche preromana-romana-barbarica. 144 p. 8. Como, Scuola Tip. Casa Divina Provvidenza, 1909. (L. 2. —) N 8077

Caird, John. Introduzione alla Filosofia della Religione. Prima ed unica traduzione dall' inglese [di Domenico Battaini]. [Copertina illustrata.] VIII + 423 p. 8. Piacenza, Società Editrice Pontremolese, 1909. (L. 5. —) N 8078

(Biblioteca del Pensiero Religioso Moderno. N. 4.)

Calender Romontsch per igl onn 1910. Edius dalla redacziun d. «Gasetta Romontscha», sut cooperaziun d'entgins amitgs dil pievel. 51. Annada. [Cun illustraziuns.] IV+ 132 p. 8. Mustér ⟨Disentis⟩, Josef Condrau. fr. —. 40 P

Calvin, Jean. Johannes C' Unterricht in der christlichen Religion. Nach der letzten Ausgabe bearb. und übersetzt von Professor D. E F Karl Müller in Erlangen. II + IV + 600 S. 8. Neukirchen..., Buchh. des Erziehungsvereins, [1910]. [M. 6. —, geb. 7. 50] N 8079

Campana, Emilio. Maria nel Dogma Cattolico. [Con 1 tabella.] XVI + 823 p. 8. Torino, Pietro Marietti, 1909. [L. 8. —] N 8080

Caranfilian, Josef. Die orthostatische Albuminurie. Diss. Med. Basel. *Kopftitel:* Aus der I. medizinischen Abteilung im Kaiser Franz Josef-Ambulatorium in Wien.... 37 S. 8. Wien, Max Werthner, 1909. V Bas

Carrara, Jules. Protestantisme et Libre pensée. Conférence publiée sous les auspices de la Société de la Libre Pensée de Lausanne. II + 31 p. 8. Lausanne, «Libre Pensée», Louve, 4, 1907. N 7550[8]

Carrière, H[enri]. La mortalité tuberculeuse infantile de la Suisse. Extrait (de la) Revue médicale de la Suisse romande. (28e Année. — No 10. 20 Octobre 1908.) II + 8 p. 8. Genève, Georg & Co. N 7500[11]

Catalog. K' der Kantonsbibliothek Luzern. Band 2: D. Philosophie...; E1. Mathematik, Astronomie etc. ...; E2 Physik und Chemie...; E3. Naturgeschichte...; K. Pädagogik...; L. Gewerbekunde.... II + II + 434 S. 8. Luzern, Bächler-Sidler, 1909. Bibl.

Catalog der Schweizerischen Landesbibliothek in Bern. Alphabetisches Verzeichnis der bis 1900 erschienenen Druckschriften. Abteilung A: Geschichte, Geographie und Landeskunde. 2 Bände. — *A. u. d. T.:* Catalogue de la Bibliothèque Nationale Suisse à Berne. Liste alphabétique des imprimés parus jusqu'en 1900. Division A: Histoire et Géographie. 2 Vol. 8. Bern, Comm. A. Francke = Berne, En vente à la libr. A. Fr' (Druck: Werner-Riehm, Basel), 1910. [*zus.* Schweiz fr. 8. —, Ausland M. 8. —] Bibl.

Band 1 = Vol. 1: A—K. XVI + 841 S. — Band 2 = Vol. 2: L—Z. IV + 910 S.

Catalogue général de la Librairie française. Continuation de l'ouvrage d'Otto Lorenz.... Tome 19e ⟨Période de 1900 à 1905⟩. Rédigé par D[aniel] Jordell. 2me fascicule: Lyandrat—Peyrebrune. II p. + p. 209—432. 8. Paris, D. Jordell *et* Libr. Nilsson, 1909. [Tomes 18 et 19 *ens.:* souscr. fr. 70. —] Bibl.

Célébration du cinquantième anniversaire de la fondation de la Société de géographie de Genève, 1858—1908. (Extrait du Globe, Journal géographique. Organe de la Société de géographie de Genève. Tome 47. — Mémoires.) 36 p. 8. Genève, Soc. Générale d'Imprimerie, 1908. V Genf

Chainowsky, I[saak]. Delirium tremens ⟨eine klinisch-statistische Studie⟩. Nach dem Materiale der Basler psychiatrischen Klinik aus den Jahren 1887—1907. Diss. Med. Basel. 28 S. 8. Basel, J. Kohlhepp, 1909. V Bas

Champmartin, Jean-Joseph. Notice sur la vie de Monsieur le Comte Adolphe de Diesbach, né le 3 février 1821, décédé à Mézières le 1er août 1852. 24 p. 8. Fribourg, Impr. du B. P. Canisius, 1901. N 7450[28]

Chapiro, Thérèse. Recherches sur la Rétraction du caillot sanguin. (Thèse Méd. Lausanne.) Travail fait à l'Institut de physiologie de l'Université de L'. 30 p. 8. Lausanne, Impr. de l'Université, 1909. V Waa

Chapuis, Samuel. Étude clinique de l'Oculo-Réaction et de la Dermo-Réaction dans la Tuberculose. Thèse Méd. Lausanne. *Kopftitel:* Université de L', Clinique infantile.... 40 p. 8. Lausanne, A. Petter, 1909. V Waa

Châtelain, Auguste. Alte Freunde. Autorisierte Übersetzung aus dem Französischen von Marguerite Gysin. [Mit 1 Porträt-Tafel und illustriertem Titel.] II + 62 S. 8. Basel, Verein für Verbreitung guter Schriften, Januar 1910. fr. —.15 R

Verein für Verbreitung guter Schriften. Basel, Nr. 84.

Chatelain, Eugène. Relations entre les nombres de classes dans les différents ordres de formes binaires quadratiques d'un déterminant donné. Thèse Phil. [II.] Univ. Zürich. IV + 82 p. 8. Paris, Gauthier-Villars, 1908. V Zür

Chaudet, Gustave. Manuel de Composition Française à l'usage des maîtres du degré intermédiaire des écoles primaires de la Suisse romande. [Avec 1 vignette.] 104 p. 8. Lausanne, F. Rouge & Cie, 1909. [cart. fr. 1.25] N 8081

Chavannes, André. Essai sur la nature juridique du compte-courant. Diss. Dr. Lausanne. 284 p. 8. Lausanne, Charles Pache, 1908. N 8082—V Waa

Cherix, Charles. Étude sur les Bleus de Prusse industriels. Diss. Sc. Lausanne. 50 p. 8. Lausanne, Auguste Jaunin, 1908. V Waa

Cheyne, T[homas] K[elly]. Problemi biblici e (*Umschlag:* I problemi biblici e la) loro nuova soluzione. Il metodo storico critico applicato alla Bibbia. Unica traduzione italiana dall' inglese autorizzata [di Domenico Battaini]. [Copertina illustrata.] XII + 279 p. 8. Piacenza, Società Editrice Pontremolese, 1909. (L. 4. —) N 8083

(Biblioteca del Pensiero Religioso Moderno. N. 13.)

Chiesa, Francesco. Un uomo che fa dei versi. Estratto dalla Rivista «Pagine Libere» [Anno 2, 1908, N. 20]. 35 p. 8. Lugano, Società Editrice Avanguardia, [1908]. [fr. —.50] N 6950[27]

Choisy, Eugène. Jean Calvin, 1509—1564. Sa vie et son œuvre. [Illustré.] II + 46 p. 8. Genève, J.-H. Jeheber, 1909. (fr. —.50) N 8084

Christaller, Helene. Gottfried Erdmann und seine Frau. Roman. 6. Aufl. 346 S. 8. Basel, Friedrich Reinhardt, 1910. [geb. fr. 6.25] N 8085

Christen, T[raugott]. Neue Belege zu der Geschwindigkeitsparabel 8ter Ordnung. (Sonder-Abdruck) Aus: Zeitschrift für Gewässerkunde. Band 6. Heft 3. II S. + S. 175—186. 8. (Leipzig, S. Hirzel, [1903].) N 6680[23]

Christidès, Démètre-M . Les polypes placentaires. Thèse Méd. Genève: No 235. [Avec des figures.] *Kopftitel:* Clinique obstétricale et gynécologique de l'Université de Genève.... 40 p. 8. Genève, Albert Kündig, 1909. V Genf

Claparède, Hugo de. Les Burgondes jusqu'en 443. Contribution à l'histoire externe du droit germanique. Avec 2 cartes et un tableau généalogique. (Mémoire publié à l'occasion du Jubilé de l'Université de Genève, 1559—1909.) 75 p. 8. Genève, Georg & Cie, 1909. [fr. 3. 50] N 8086

Colomb, Charles. La limitation de la responsabilité de l'héritier à l'égard des créanciers successoraux. (Diss.) Dr. Lausanne. 144 p. 8. Lausanne, Charles Pache, 1908. N 8087—V Waa

(Conférence. [15e] C' de l') Association Chrétienne Suisse d'Étudiants. Sainte-Croix 1909 (5—8 octobre). II + 79 p. 8. Saint-Blaise, Foyer Solidariste, 1910. (fr. 1. —) R

(L'Expérience de Sainte-Croix [par] E P[rivat] — Louis Perriraz, L'Invisible chrétien — Jules Breitenstein, Ce qui fait les prophètes — Paul Robert, L'Art jugé par un croyant.)

Copper, A(drianus) C(ornelis). Beiträge zur Entwicklungsgeschichte der Samen und Früchte offizineller Pflanzen. ⟨Cubeba officinalis Miq. — Piper nigrum L. — Hydrastis canadensis L. — Aconitum napellus L. — Salvia officinalis L. — Prunus cerasifera Ehrh. — Ribes rubrum L. — Cola acuminata R. Brown.⟩ Diss. Phil. Bern. [Mit Figuren und 1 Porträt-Tafel.] VIII + 131 S. 8. Utrecht, P. Den Boer, 1909. N 8088—V Bern

Curti, Eugen. Sämtliche Entscheidungen des schweizerischen Bundesgerichts ⟨Band 25—30 der amtlichen Sammlung⟩ in abgekürzter Fassung und nach Materien geordnet. I. Fortsetzung. Liefg. 7. IV S. + S. 753—880. 8. Zürich, Schulthess & Co., 1910. [fr. 3. —] U2

Czerwonsky, . Beitrag zur Kenntnis der Refractionsanomalien und zur Aetiologie der Myopie des Pferdeauges. Diss. Vet.-Med. Bern. [Mit Figuren.] 38 S. 8. Berlin, Otto Schwartz, 1908. V Bern

Dändliker, Carl. Auszug aus der Schweizergeschichte von Prof. Dr. K' D'. ([Mit] Orts- und Personenregister. Hergestellt von Gottfr[ied] Guggenbühl, stud. phil.) VIII + 172 S. 8. Zürich, Schulthess & Co., 1910. [geb. fr. 2. — *u.* 2. 90] N 8089

(Demaria, L[uigi].) Il Piccolo Ragioniere. Manuale di Contabilità semplice, doppia, americana, con nozioni di Economia, Commercio ed Amministrazione e copiosi temi per esercizi scolastici, secondo i programmi per le Scuole Maggiori e Tecniche del Cantone Ticino. 3a ed. riveduta ed aumentata. 168 p. 8. Bellinzona, E. Codelaghi, [1908]. ([cart.] fr. 1. 80) N 8090

Dermann, Emma. Beiträge zum histologischen Bau der knorpeligen Nasenscheidewand mit besonderer Berücksichtigung des Haematoms. Diss. Med. Bern. 18 S. 8. Bern, H. v. Kamp-Berger, 1909. V Bern

(Deruaz, Joseph.) Hirtenbrief Seiner Gnaden des Hochw. Bischofs von Lausanne und Genf über den christlichen Geist und Fasten-Verordnung für das Jahr 1910. (Nr. 65.) [Mit Vignetten.] 24 S. 4. Freiburg, Buchdr. des Werkes vom heiligen Paulus, 1910. Oq

(Deruaz, Joseph.) Lettre pastorale de Sa Grandeur Monseigneur l'Évêque de Lausanne et Genève sur l'esprit chrétien et Mandement pour le Carême 1910. (No 65.) [Avec des vignettes.] 21 p. 4. Fribourg, Impr. et Libr. de l'Œuvre de Saint-Paul, 1910. Oq

Dessoulavy, Edmond. Étude de l'action des amines primaires sur l'indigo. Diss. Phil. [II.] Univ. Zürich. 66 p. 8. Neuchâtel, Delachaux & Niestlé S. A., 1909. V Zür

Dettling, A[lois]. Die Scharfrichter des Kantons Schwyz. Separat-Abdruck aus Heft 20 der Mitteilungen des Historischen Vereins des Kantons Schwyz. II + 204 S. 8. Schwyz, Emil Steiner's Erben, 1909. N 8091

Diehl, Ludwig. Der Altertümer-Sammler. Ein Handbuch zum Nachschlagen. Mit 324 Illustrationen. IV + 328 S. 8. Berlin & Stuttgart, W. Spemann, [1909]. [M. 4.80] Lesesaal

Diem, Martha. Über das Vorkommen mydriatisch wirkender Substanzen im Harn. Diss. Med. Univ. Zürich. [Sep.-Abdr. aus: Deutsches Archiv für klinische Medizin, Band 94.] *Kopftitel:* Aus der medizinischen Klinik der Universität Zürich.... 16 S. 8. Leipzig, F. C. W. Vogel, 1908. V Zür

Dietler, H[ermann]. Die Eisenbahn Solothurn-Münster ⟨Weissensteinbahn⟩. Gutachten über die gegenwärtigen Rentabilitätsaussichten des Unternehmens. (1902 Februar/1903 September 21.) II + 20 S. 8. Solothurn, Zepfel, 1902. VB

Directorium Romano-Sangallense sive Ordo recitandi officium divinum missamque celebrandi juxta Breviarium Romanum ac Proprium Sangallense. Jussu ... domini Ferdinandi (Rüegg), Episcopi Sangallensis. Pro anno 1910. ([Cum appendice:] Status Cleri sæcularis Diœcesis Sangallensis ....) 61 + *Appendix* XVI p. 8. Ad S. Gallum, Typis «Ostschweiz». P

Dlugatsch, David. Beiträge zur Psychologie der Erwartung. Diss. Phil. Bern. 15 [+ *Tabellen* 25] S. 8. Rötha, G. Apitz, (1909). V Bern

Dorn, Cornelius. Die intravenöse Anwendung des Argentum colloidale und dessen therapeutischer Wirkungswert. Diss. Vet.-Med. Bern. 96 S. 8. Berlin, Richard Schoetz, 1909. V Bern

Dralle, Adolf. Versuche über die Durchlässigkeit der Darmwand für Bakterien. Ein Beitrag zur Frage der Infectionswege speziell der der Tuberkulose. Diss. Vet.-Med. Bern. 29 S. 8. Einbeck, H. Rüttgerodt, 1909. V Bern

Dröge, Fritz. Anatomische Untersuchungen über die bei Kälbern in den ersten 8 Tagen nach der Geburt sich vollziehenden Veränderungen an den foetalen Kreislaufswegen und den Zähnen, und deren Verwendung zur Altersbestimmung. Diss. Vet.-Med. Bern. Mit [1 Figur und] 6 Tafeln. *Kopftitel:* Aus dem anatomischen Institut der Königl. Tierärztlichen Hochschule zu Hannover.... 44 [+ *Tafeln* 13] S. 8. Neustadt a. Rbge., W. Sicius, 1909. V Bern

Dubel. Der D'. [Basler Fastnachts-Zeitung.] 1910. [Illustriert.] 5 Nrn. [*zus.* 20 S.] fol. [Basel,] Lithogr. Wolf. *je* fr. —.20 V^{f} Bas

Nr 5 *u. d. T.:* Der Samstag-Dubel. Eine Abrechnung. kl.-4.

Duchosal, Franz. Le Kéraphyllocèle du pied du cheval. Thèse Méd. Vét. Berne. Avec 12 Figures dans le Texte. 39 p. 8. Lyon, A. Rey & Cie, 1909. V Bern

Duhm, B[ernhard]. Das kommende Reich Gottes. Vortrag. 38 S. 8. Tübingen, J. C. B. Mohr, 1910. [M. —.75] N 7550^{4}

Dumont, Carl. Untersuchungen über die Wrightschen Opsonine bei der Kälberruhr und der Druse der Pferde, unter besonderer Berücksichtigung der opsonischen Technik, mit anschliessenden Phagocytosestudien. Diss. Vet.-Med. Bern. [Mit Figuren.] *Kopftitel:* Aus dem bakteriologischen Laboratorium Dr. Piorkowski, Berlin. 85 S. 8. Berlin, Otto Schwartz, 1909. V Bern

Dumur, Louis. Les trois demoiselles du père Maire. Roman. Illustré de 58 dessins par Gustave Wendt. 2me éd. 179 p. 8. Paris, Mercure de France, 1909. (fr. 3.50) N 8092

[1re éd.] 1909. —

Dunant, Henri. Eine Erinnerung an Solferino von J[ean-] H' D'. Deutsche, vom Verfasser autorisierte Ausgabe, nach der im Jahre 1863 herausgegebenen Aufl. des Originals bearbeitet. Mit Bildnis des Verfassers [Tafel]. Mit einem Anhang: Der Ursprung des Roten Kreuzes. Nach dem französischen Original der Herren Ch F Haje und J M Simon. [Umschlag mit 1 Vignette.] 153 S. 8. Bern, Fr. Semminger, 1909. [fr. 2.50] N 8093

Ebneter, C[arl]. Kopfrechnen für das 7., 8. und 9. Schuljahr an Sekundar-, Real- und Bezirksschulen, sowie für Handelsschulen. Methodische Aufgabensammlung zum Gebrauche für Lehrer von K. E'.... 180 S. 8. St. Gallen, Fehr, 1909 (**Umschlag:* 1910). [fr. 3.70] N 8094

Eingabe des Schweizerischen Grossisten-Verbandes in Basel an die hohe Bundesversammlung in Bern, betr. das Konkurrenzverbot nach Art. 1401 des neuen Obligationsrechtes. (1909 Oktober 1.) 12 S. 8. Basel, Friedrich Reinhardt, 1909. N 6630^{20}

Einsiedler Kalender für das Jahr 1910 nach Christi Geburt. Jahrg. 70. [Mit Illustrationen, 1 Tafel und Wandkalender.] 4. [mit Tafel fr. —.50, ohne T' —.40] P

Ausg. A: IV + 72 S. + *Anzeigen.* Einsiedeln..., Benziger & Co. A. G.
Ausg. B: IV + 80 S. + *Anzeigen.* New York..., Benziger Brothers.

Einsiedlerkalender. Neuer E'-K' 1910. Jahrg. 45. [Mit Illustrationen und 1 Tafel.] (Gratis-Beilage: ein Wandkalenderchen.) [IV + 96 S.] 4. Einsiedeln ⟨Schweiz⟩, Eberle, Kälin & Cie. [fr.—.50] P

Eisenbahnstatistik. Schweizerische E'-St' für das Jahr 1908. Band 36. Hrg. vom schweizerischen Post- und Eisenbahndepartement = Statistique des chemins de fer suisses pour l'année 1908. Volume 36. Publié par le Département fédéral des postes et des chemins de fer. [Mit 1 Karte.] IV + 298 S. hoch-4. Bern, Hans Feuz, Januar 1910. (fr. 5.—) Oq

Eisler, Rudolf. Wörterbuch der philosophischen Begriffe. Historisch-quellenmässig bearb. von Dr. R' E'. 3., völlig neu bearbeitete Aufl. 3 Bände. (14 Lieferungen.) VIII + II + II + 2076 S. 8. Berlin, Ernst Siegfried Mittler & Sohn, (1909—)1910. (*pro* Liefg. M. 2.50, *cpl.* M. 35.—, geb. 40.—) Lesesaal

Band 1 (Liefg. 1—4): A—K. VIII S. + S. 1—686. (1909—)1910.
Band 2 (Liefg. 5—8): L—Sch. II S. + S. 687—1264. (1909—)1910.
Band 3 (Liefg. 9—14): Sci—Z. (Nachträge [und] Literatur-Verzeichnis.) II S. + S. 1265—2076. (1909—)1910.

Eitingon, M[ax]. Über die Wirkung des Anfalls auf die Assoziationen der Epileptischen. Diss. Med. Univ. Zürich. 46 S. 4. Leipzig, Alexander Edelmann, 1909. Nq 7200[12]

Ekkehard IV. Der Liber Benedictionum Ekkeharts IV., nebst den kleinern Dichtungen aus dem Codex Sangallensis 393. Zum ersten Mal vollständig hrg. und erläutert von Johannes Egli. [Mit 3 Tafeln.] VIII + LII + 440 S. 8. St. Gallen, Fehr, 1909. [fr. 18.—] P

Mitteilungen zur vaterländischen Geschichte. Hrg. vom Historischen Verein in St. Gallen. (Band) 31. IV. Folge (Band) 1.

Elsner, Hans Heinrich. Klinische und experimentelle Untersuchungen über die Ursachen von Intoxikationserscheinungen nach Atropinanwendung bei augenkranken Kindern. Diss. Med. Basel. (Sonder-Abdruck aus Zeitschrift für Augenheilkunde. Bd. 22.) *Kopftitel:* Aus der Universitäts-Augenklinik Basel.... 43 S. 8. Berlin, S. Karger, 1909. V Bas

Engel, Abraham. Über den Congo-Copal und über den Benguela-Copal ⟨Weiss⟩. Beitrag zur Kenntnis der Westafrikanischen Copale. Diss. Phil. Bern. 59 S. 8. Helsingfors, Öflund & Pettersson, 1909. V Bern

Escher, Conrad. Dr. jur. Jakob Escher-Bodmer, gew. Oberrichter ⟨1818—1909⟩. [Mit 2 Illustrationen und 1 Porträt-Tafel.] 49 S. 4. [Zürich,] Komm. Fäsi & Beer. [fr. 3.—] Pq

Neujahrsblatt hrg. von der Stadtbibliothek Zürich auf das Jahr 1910. Nr. 266.

(E[scher], H[ermann].) Die 9. Vereinigung schweizerischer Bibliothekare (am 1. und 2. Oktober [1909 in Solothurn. Bericht]. Separatabdruck aus dem Zentralblatt für Bibliothekswesen.... [Jahrg. 26, 1909, Heft 11]). II S. + S. 521—523. 8. (Leipzig, Otto Harrassowitz.) V

Escher, Nanny von, und Ziegler, Eugen. Auf Schloss Wülflingen. Ernstes und Heiteres in zwei Gelegenheits-Dichtungen. 100 S. 8. Zürich, Schulthess & Comp., 1908. [geb. fr. 4. —] N 8095

(Erstmals aufgeführt anlässlich des vom Kunstverein Winterthur im April 1908 veranstalteten Wülflinger Schlossbazars.)

Fäh, Ad[olf]. Damian Forment, ein Bildhauer des XVI. Jahrhunderts. [Illustriert.] Sonderabdruck aus der Zeitschrift «Die christliche Kunst». ([Jahrg.] 6, [Heft] 4, Januar 1910.) II S. + S. 97—132. 4. München, Verlag der Gesellschaft für chr' K'. [M. 1.20] Nq 8175

Fajkmajer, Frl. Elise *s.* Familienbibliothek, Schweizer. Nr. 106.

Fain, Gute-Lea. Beitrag zur Pathologie der Nebennieren. Diss. Med. Bern. 64 S. 8. Bern, Unionsdr., 1909. V Bern

Familienbibliothek. Schweizer F'-B'. Nr. 101—104. *je* II + 96 S. 8. Aarburg, Burk, [1909]. *je* fr. —. 25 R

Nr. 101: Der Mietskontrakt und andere Humoresken von Friedrich Lorenzen (Mit zahlreichen Bildern von M[aria] Hohneck.)

Nr. 102: Die erste Badereise von Erich Knoop. (Mit zahlreichen Bildern von M[aria] Hohneck.)

Nr. 103: Neues Leben und andere Novellen von Anna Baadsgard. (Autorisierte Übersetzung aus dem Dänischen von Bernhard Mann. Mit Bildern von Hans Stubenrauch.)

Nr. 104: Die Toten im Eise. Novelle von Karl Bienenstein. (Mit zahlreichen Bildern von Erich Stahl. [Nebst Anhang:] Der weisse Kater.)

Familienbibliothek. Schweizer F'-B'. Nr. 105—108. *je* II + 96 S. 8. Aarburg, Burk, [1910]. *je* fr. —. 25 R

Nr. 105: Helene — Aus Liebe. Novellen von L. Martin [*pseud.* = Frau Lina Martin]. (Mit Bildern von C Münch. 11. bis 14. Tausend.)

Nr. 106: Dämon Gold. Kriminalroman (**Innentitel:* Erzählung) von E. v(on) Reizenhofen [*pseud.* = Frl. Elise Fajkmajer]. (Mit zahlreichen Bildern von Hans Stubenrauch. 11. bis 14. Tausend.)

Nr. 107: Heimliche und unheimliche Geschichten. Von Friedrich Gerstäcker. (Mit zahlreichen Bildern von M[aria] Hohneck.)

Nr. 108: Die Beichte der ersten Liebhaberin. Roman (**Innentitel:* Novelle) von Alfred Sassen. (Mit Bildern von M[aria] Hohneck.)

Farner, Ulrich. 's Roseli ab em Guggisberg. Volksschauspiel mit G'sang und Tanz i 3 Akte. 66 S. 8. Aarau, H. R. Sauerländer & Co., [1910]. [fr. 1. 20] N 8176

Fauss, Georg. Über die Dauer der Ausscheidung von Bakterien bei Mastitis acuta parenchymatosa und über den Einfluss des Melkens auf den Verlauf der parenchymatösen Euterentzündung. Diss. Vet.-Med. Bern. [Mit Figuren.] Sonderabdruck aus «Monatshefte für praktische Tierheilkunde». Band 20. *Kopftitel:* Aus dem Institut für Seuchenlehre der Kgl. Tierärztlichen Hochschule zu Stuttgart.... IV+48S. 8. Stuttgart, Union Deutsche Verlagsgesellschaft, 1909. V Bern

Favre, Édouard. Gaspard Favre et sa donation aux Fugitifs ⟨1556⟩. Un épisode de l'opposition à Calvin dans Genève. Avec 4 planches hors texte. (Extrait des Mémoires et Documents publiés par la Société d'Histoire et d'Archéologie de Genève. Tome 31, nouvelle série, t. 11, 2me livraison.) 135 p. 8. Genève, A. Jullien *et* Georg & Co, 1909. [fr. 3. 50] N 8096

Fehr, D[aniel]. Über die Ausführung der technischen Arbeiten bei Güterzusammenlegungen und Feldbereinigungen. Mit [Figuren,] 5 Plan- und 13 Berechnungs-Beilagen. (Neue Aufl.) VI + 99 S. gr.-8. Bern, K. J. Wyss, 1910. [fr. 3. —] N 8097

Fejérváry, [Imré]. Beiträge zur Herpetologie des Rhônetales und seiner Umgebung von Martigny bis Bouveret, von Baron G. F' jun. Mit einer Tafel und drei Textfiguren. 47 S. 8. Lausanne, Imprimeries Réunies ⟨S. A.⟩ — **Aufdruck:* Genève, Georg & Cie —, 1909. [fr. 2. —] N 8098

Feinberg, Moritz. Über Komplexbildung bei Salzen organischer Säuren. Diss. Phil. [II.] Univ. Zürich. 67 S. 8. Zürich, Aktien-Buchdr. Z', 1909. V Zür

Ferrero, Guglielmo. Grandezza e Decadenza di Roma. Volume 2: Giulio Cesare. 8° Migliaio. VI + 562 p. 8. Milano, Fratelli Treves; (Roma...,) 1908. (L. 5. —) N 8099

Festführer. Offizieller F'-F' für das Gordon Bennett-Wettfliegen und die Internationalen Wettfahren. Veranstaltet vom Schweizerischen Aero-Klub vom 30. September bis 3. Oktober 1909 in Zürich. Hrg. vom Press-Komite. [Mit Illustrationen und] Anhang: a) Plan des Startplatzes; b) Plan des oberen Limmattales; [sowie 1 Beilage] c) Programm. 64 + *Beilage* II + 24 S. + *Inserate*. 8. [Zürich,] Buchdr. Züricher Post. [fr. 1. —] V

Beilage u. d. T.: Programm für die Internat. Wettfliegen und das G' B'-Wettfahren vom 1.—3. Oktober 1909 in Zürich. [Mit Illustrationen und 2 Tafeln.]

Fischer, Hermann. Schwäbisches Wörterbuch. Auf Grund der von Adelbert v[on] Keller begonnenen Sammlungen bearbeitet. Liefg. 28: Grasschmelle — Güte. Im Druck vollendet den 15. December 1909. IV S. + ([Bd.] 3,) Sp. 801—960. 4. Tübingen, H. Laupp, 1909. Subskr. *pro* Liefg. M. 3. — U3

Flubacher, Carl. Märchen. II + 112 S. 8. Leipzig, Verlag für Literatur, Kunst und Musik, 1910. [M. 2. —] N 8101

Förster, Fr[iedrich] W[ilhelm]. Alle Soglie della Maggiore Età. Libro per la gioventù dei due sessi che s'avvia alle lotte della vita. Versione italiana del Dott. Luigi Enrico Bongioanni. 337 p. 8. Torino, Società Tipografico-Editrice Nazionale, 1909. (L. 3. —) N 8102

[Formentelli, Giovanni.] Valtellina e Rezia — Vita dell'Arciprete Nicolò Rusca, 1563—1618. [Per] Reto-Cenomano. [Con 1 ritratto fuori testo.] VIII + 191 p. 8. Como, Scuola Tip. Casa Div. Provvidenza, 1909. [L. 1. 25] N 8103

Forstkalender. Schweizerischer F'. Taschenbuch für Forstwesen, Holzgewerbe, Jagd und Fischerei. Jahrg. 5, 1910. Hrg. von Theodor Felber.... [Mit Figuren.] VIII + 248 S. + *Inserate*. 8. Frauenfeld, Huber & Co. [geb. fr. 2. 50] P

Francke, Georg. Über die Ursachen, weshalb die Glykogen-Analyse bei Anwendung verdünnter Kalilauge zu niedrige Werte geliefert hat. Diss. Vet.-Med. Bern. *Kopftitel:* Aus dem physiologischen Institut der Universität zu Bonn.... 38 S. 8. Bonn, Arthur Broch, 1909. V Bern

Freybe, A(lbert). Das Memento mori in deutscher Sitte, bildlicher Darstellung und Volksglauben, deutscher Sprache, Dichtung und Seelsorge. VIII + 256 S. 8. Gotha, Friedrich Andreas Perthes, 1909. [M. 4.—] N 8104

Friedheim, Willi. Die Stickstoffverteilung in der Kuh-, Büffel-, Ziegen-, Frauen- und Eselsmilch bei Säure- und Labfällung. Diss. Vet.-Med. Bern. [Mit 1 Tafel.] (Separatabdruck aus der Biochemischen Zeitschr. Bd. 19.) *Kopftitel:* Aus der Medizinischen Klinik für Kinderheilkunde in Düsseldorf.... 26 S. 8. Berlin, Julius Springer, 1909. V Bern

Friedmann, Nathan. Das Gebet in der Beurteilung des Talmuds. Diss. Phil. Bern. II + 49 S. 8. (Cöln, C. Lang, [1909].) V Bern

Furrer, A[lexander]. Historische Gedenkblätter der Familie Bally. Den Angehörigen der Familie gewidmet von Eduard Bally-Prior.... In dessen Auftrag zusammengestellt von A. F'. [Mit Illustrationen, 1 Tafel, 1 Stammtafel und 1 Karte.] 104 S. 8. Basel, Kreis & Co., 1909. N 8105

Gaertner, Alwin. Eine neue Katzenseuche. Diss. Vet.-Med. Bern. (Sonderabdruck aus dem Centralblatt für Bakt[eriologie] etc. Abt. I. Originale. Bd. 51. Heft 3.) II + 19 S. 8. Jena, Gustav Fischer, 1909. V Bern

Gamrat, Casimir de. Contribution à l'étude des muscles bronchiques. Diss. Méd. Genève: No 234. [Avec des figures.] *Kopftitel:* Travail du Laboratoire de Physiologie de l'Université de G' ⟨La partie histologique a été faite au Laboratoire d'Histologie normale et d'Embryologie⟩. 53 p. 8. Genève, Soc. Générale d'Imprimerie, 1909. V Genf

Gartenkalender. Schweizerischer G'-K' für Gärtner, Gartenfreunde, Landwirte und Bienenfreunde für das Jahr 1910, hrg. von St[ephan] Olbrich.... Jahrg. 16. 186 S. + *Inserate.* 8. Zürich, G. Meyer. [geb. fr. 1. 50] P

Gauchmann, Samuel. Untersuchungen über Glycyrrhizin und andere Pflanzensüssstoffe. Diss. Phil. Bern. 54 S. 8. Berlin, Denter & Nicolas, 1909. V Bern

Gautier, Lucien. L'Asile des aliénés du Liban à Asfouriyeh près Beyrouth. [Avec 2 illustrations.] Extrait de la Feuille religieuse du canton de Vaud. Numéros de janvier et février 1907. IV + 16 p. 8. Lausanne, Georges Bridel & Cie, 1907. VA

Gay, Ernest. Du résultat éloigné de la cure radicale des hernies. Thèse Méd. Lausanne. *Kopftitel:* Université de L'. Clinique de Chirurgie et de Gynécologie.... 32 p. 8. Lausanne, H. Vallotton & Toso, 1909. V Waa

Gebauer, Hans. Die rektale Untersuchung beim Rinde. Diss. Vet.-Med. Bern. Mit 2 Tafeln [und 1 Tabelle]. *Kopftitel:* Aus der medizinischen Klinik der Königl. Sächs. Tierärztlichen Hochschule zu Dresden.... 128 S. 8. Bern (Buchdr. Arthur Schönfeld, Dresden.) 1908. V Bern

Gebell von Ennsburg, Guido Ritter. Gesprengte Fesseln. Erzählung. Vom Alkoholgegnerbund mit einem Preise bedacht. (5. Tausend.) 72 S. 8. Basel, Schriftstelle des Alkoholgegnerbundes, ([19]08). (fr. —. 25 = M. —. 20) N 6950[28]

(Geigy, Alfred.) Die Zinstragende Ersparniskasse in Basel im ersten Jahrhundert ihres Bestehens, 1809/10—1909/10. (Verfasst von Dr. A' G'....) [Mit Illustrationen und 1 graphischen Tafel.] 46 S. 8. Basel, Kreis & Co., 1909. V Bas

Geilinger, Hans. Experimenteller Beitrag zur chemischen Desinfektion des tuberkelbazillenhaltigen Sputums. Diss. Med. Univ. Zürich. *Kopftitel:* Aus der bakteriologischen Abteilung des Hygiene-Institutes der Universität Zürich.... 41 S. 8. München, R. Oldenbourg, 1909. V Zür

Gelpke, R[udolf]. Die Schiffbarmachung des Badisch-Schweizerischen Rheines. Im Auftrage der Internationalen Vereinigung zur Förderung der Schiffbarmachung des Rheines bis zum Bodensee, sowie des nordostschweizerischen Schiffahrtsverbandes. 38 S. 8. Goldach, Selbstverlag des Nordostschw' Rheinschiffahrtsverbandes (Buchdr. Emil Birkhäuser, Basel), 1909. [fr. 1. 50] N 6630[21]

Georgi, Wilhelm Albert. Die Einwirkung der Pyocyanase auf den kranken tierischen Organismus. Diss. Vet.-Med. Bern. *Kopftitel:* Aus der medizinischen Klinik der Königl. Sächs. Tierärztlichen Hochschule zu Dresden.... VIII + 120 S. 8. Bern (Buchdr. Arthur Schönfeld, Dresden,) 1908. V Bern

Gerhardt, D[ietrich]. Behandlung der Krankheiten der Luftröhren und der Lungen ⟨mit Ausschluss der Tuberkulose⟩. Separatabdruck aus dem Handbuch der gesamten Therapie. Hrg. von Dr. F[ranz] Penzoldt, Professor ... und Dr. R[oderich] Stintzing, Professor.... 4. ... Aufl. Band 3. II S. + S. 148—183. 8. Jena, Gustav Fischer, 1909. N 8177[1]

Gerhardt, D[ietrich]. Diagnostik der Krankheiten des Respirationsapparates. Mit 9 Abbildungen im Text. Separatabdruck aus dem Lehrbuch der klinischen Diagnostik. Hrg. von Prof. Dr. Paul Krause.... II S. + S. 85—130. 8. Jena, Gustav Fischer, 1909. N 8177[2]

Gerhardt, D[ietrich]. Krankheiten des Mundes, des Rachens und der Speiseröhre. Mit 2 Abbildungen im Text. Abdruck aus J[oseph] von Mering's Lehrbuch der inneren Medizin.... Hrg. von L[udolf von] Krehl.... 6. ... Aufl. II S. + S. 384—412. 8. Jena, Gustav Fischer, 1909. N 8177[3]

Gerstäcker, Friedrich *s.* Familienbibliothek, Schweizer. Nr. 107.

Geschichtsfreund. Der G'. Mitteilungen des historischen Vereins der fünf Orte Luzern, Uri, Schwyz, Unterwalden und Zug. Band 64. [Mit 2 Tafeln.] XXVIII + 292 S. 8. Stans, Typ. von Ad. & P. von Matt, Komm. Hans von Matt & Co., 1909. [fr. 5. —] P

Mit Separat-Beilage s. Urkundenbuch des Stiftes Bero-Münster.

Gesetzessammlung des Kantons Schwyz. Neue Folge. Band 5 ⟨die Jahre 1905 bis und mit 1908 umfassend⟩. (3 Hefte.) XII + 632 S. 8. Schwyz, Verlag der Kantonskanzlei, Druck von Emil Steiner's Erben (**Heft 1 & 2:* Emil St'), (1908—)1909. O Schw

Heft 1, Die Jahre 1905 und 1906 umfassend IV + 350 S. 1908. [fr. 1. 50.] — Heft 2 ⟨das Jahr 1907 umf'⟩. IV S. + S. 351—482. 1908. [fr. 1. —.] — Heft 3 ⟨das Jahr 1908 umf'⟩. IV + II + XII S. + S. 483—632. 1909. [fr 1. —]

Gesetzessammlung des Kantons Schwyz. Neue Folge. Band 6. Heft 1 ⟨die Gesetzgebung über den Verkehr mit Lebensmitteln und Gebrauchsgegenständen umfassend⟩. [Mit 5 Formular-Beilagen.] IV + 182 S. 8. Schwyz, Verlag der Kantonskanzlei, Druck von Emil Steiner's Erben, 1909. [fr. 1. —] O Schw

Ghidini, A[ngelo]. Rassegna Bibliografica. Lavori interessanti la fauna ticinese, pubblicati dal 1905 ⟨ved. serie precedente. Bollett. 1906, p. 102—107⟩. Estratto dal Bollettino della Società Ticinese di Scienze Naturali. Anno 5. 1909. Fascicolo Unico. II + 16 p. 8. (Bellinzona, Eredi di Carlo Salvioni, Ottobre 1909.) Bibl.

Giesen, Richard. Über die proteolytischen Fermente der als Futtermittel benutzten Körnerfrüchte. Diss. Vet.-Med. Bern. *Kopftitel:* Aus dem Physiologischen Institut der Königl. Tierärztlichen Hochschule zu Hannover.... 36 S. 8. (Altenburg, Stephan Geibel & Co.,) 1909. V Bern

Gincburg, Maria. Ueber den Einfluss von anorganischen Salzen auf die galvanische Erregbarkeit des Nerven. Diss. Med. Univ. Zürich. [Mit Figuren und 1 Tafel.] *Kopftitel:* Aus dem physiologischen Institut Zürich. II + 25 S. 8. Horn, J. Koller-Graf, 1909. V Zür

Girard, John. Sur les opérations autoplastiques des membres inférieurs d'après la Méthode Italienne. Thèse Méd. Genève: N° 199. [Avec 2 planches.] 50 p. 8. Genève, J. Studer, 1909. V Genf

Giroud, Mlle Mathilde. Coupe, Apprêt et Assemblage des Vêtements de Dames et Fillettes (**Umschlag:* Leçons de c', app' et ass' pour Couturières. Vêt' de d' et de f'). Patrons-Types. 5e éd. revue et considérablement augmentée. Cours professé par Mlle M' G', inspectrice cantonale des cours professionnels temporaires féminins.... [Avec des figures.] *Kopftitel:* L'école professionnelle des travaux à l'aiguille. 552 p. 8. Lausanne, Impr. Georges Bridel & Cie (en vente chez l'auteur), 1905. [relié fr. 6. —] N 8106

Giudici, Emma. L'urine des animaux thyro-parathyroïdectomisés contient-elle des sels biliaires? Thèse Méd. Lausanne. (Travail fait à l') Institut de physiologie de l'Université de L'.... 15 p. 8. Milan, V. Ramperti, 1909. V Waa

Giussani, A[ntonio]. Stvfe artistiche valtellinesi. [Per] A. Givssani. [Con illustrazioni.] (Estratto dalla Rivista Archeologica della Provincia e antica Diocesi di Como. Fasc. 59-60-61—1909.) 23 p. 8. Como (Tip. L. F. Cogliati, Milano,) 1909. [L. 1. 60] N 7050[23]

Glässer, Carl. Untersuchungen über bazilläre pseudotuberkulöse Erkrankungen mit besonderer Berücksichtigung der Pseudotuberkulosis ovis. Diss. Vet.-Med. Bern ... von Karl G' .... Mit 2 Tafeln und 2 Textfiguren. (Sonder-Abdruck aus dem Archiv f. wissensch. u. prakt. Tierheilkunde. Band 35. 1909.) *Kopftitel:* Aus dem pathologisch-anatomischen Institute der Tierärztlichen Hochschule zu Hannover.... II + 72 S. 8. Berlin, L. Schumacher, 1909. V Bern

Glur, Arnold. Über rudimentäre Lungenabschnitte beim Rinde. Diss. Vet.-Med. Bern. [Mit Figuren. Sep.-Abdr. aus: Virchows Archiv für pathologische Anatomie und Physiologie.... Band 194.] 16 S. 8. Berlin, Georg Reimer, 1908. V Bern

Godet, Charles. Beiträge zur Kenntnis der in den Pflanzensamen enthaltenen Kohlenhydrate. Diss. Phil. [II.] Univ. Zürich. 71 S. 8. Neuchâtel, Attinger Frères, 1909. V Zür

Göldi, Emil A(ugust). Die Vogelwelt des Amazonenstromes. Sammlung von Kunstblättern in 3 Lieferungen. Veröffentlicht ... [durch das] Museu Goeldi ⟨M' Paraense⟩ de Historia Natural e Ethnographia. Zeichnungen von Ernst Lohse.... Entstanden als Atlas zu dem Werke «Aves do Brazil» von Dr Emil A. G'.... (II + *zus.* 45 S.) + *48 Tafeln mit Legenden.* 4. (Zürich, Schweiz, Polygraphisches Institut A.-G.,) 1900—1906. K

Liefg. 1, Tafeln 1—12. 1900. [fr. 25.—]; Liefg. 2 ⟨Tafeln 13—24⟩. 1903. [fr. 24.—]; Liefg. 3 ⟨Tafeln 25—48⟩. ⟨Schlussheft.⟩ (II + *zus.* 45 S.) 1905-1906. [fr. 32.—]

Der Titel in Bulletin 1903, S. 555 ist zu tilgen!

Götze, Reinhard H F . Untersuchungen über Roh-Lysoform auf seine Brauchbarkeit als Schlachthofdesinfiziens, mit besonderer Berücksichtigung seiner Wirksamkeit gegenüber dem Erreger der Tuberkulose. Diss. Vet.-Med. Bern. 37 S. 8. Quakenbrück, Heinrich Buddenberg, 1909. V Bern

Gonser, Paul. Das angelsächsische Prosa-Leben des hl. Guthlac. Mit Einleitung, Anmerkungen und Miniaturen. Hrg. von P' G'. Mit 9 Tafeln. VIII + 200 S. 8. Heidelberg, Carl Winter, 1909. [M. 6.—] N 8107

Anglistische Forschungen. Hrg. von Dr. Johannes Hoops, Professor.... Heft 27.

Gonser, Paul. Untersuchungen zum angelsächsischen Prosa-Leben des hl. Guthlac. Diss. Phil. Bern. IV + 97 S. 8. Heidelberg, Carl Winter, 1909. V Bern

(Vorliegende Untersuchungen erscheinen gleichzeitig, nebst einem 2. Teil..., als Heft der «Anglistischen Forschungen», hrsg. von Johannes Hoops, Heidelberg.)

Goretowsky, Dimitry. Über die circumscripten nekrotischen Schorfe auf den Vormägen des Rindes. Diss. Vet.-Med. Bern. Mit 6 Abbildungen [auf 4 Tafeln]. 19 S. 8. Bern, Stämpfli & Cie., 1909. V Bern

Gottschalk, Walther M P . Über Tannismut. Diss. Vet.-Med. Bern. *Kopftitel:* Aus dem pharmakologischen Institut der Kgl. Tierärztlichen Hochschule zu Hannover.... IV + 63 S. 8. Hannover, M. & H. Schaper, 1909. V Bern

Gräff, H(ermann), und Seewer, E(rnst). Die Verwertung des Obstes. Leitfaden für den Unterricht an landwirtschaftlichen Schulen und Lehrbuch für den praktischen Landwirt. Hrg. vom Verband der Lehrer an landw' Sch' der Schweiz. Bearb. von H. G' ... und E. S'.... Mit 40 Abbildungen. VIII + 154 S. 8. Frauenfeld, Huber & Co., 1909. [geb. fr. 2. 40] N 8108

(Landwirtschaftliche Lehrbücher.)

Graeter, Carl. Dementia praecox oder alcoholica ? 11 Krankengeschichten in klinisch-kritischer Beleuchtung. Diss. Med. Univ. Zürich von Karl G'.... II + 116 S. 8. Leipzig, Johann Ambrosius Barth, 1909. V Zür

Gräub, Ernst. Ischämische Nekrose der Oberschenkelmuskulatur infolge der Geburt bei der Kuh. Diss. Vet.-Med. Bern. Mit 3 Textfiguren. (Sonderabdruck aus dem Archiv für wissensch. u. prakt. Tierheilkunde. 1908. Bd. 34.) 25 S. 8. Berlin, L. Schumacher, 1908. V Bern

Graf, Heinrich. Populäre Zahnpflege für Schule und Haus. 11 S. 8. Aarau, H. R. Sauerländer & Co., 1908. [fr. —.20] N 7500^{12}

Grand, John. Anwendung der Lindstedtschen Methode auf die Integration der Differentialgleichung für hin- und hergehende Bewegungen eines zwangläufigen Mechanismus. Diss. Phil. [II.] Univ. Zürich. [Mit Figuren.] 52 S. 8. Karlsruhe, G. Braun, 1908. V Zür

Grete, E[rnst] A[ugust]. Die Konservierung und Verbesserung des Stallmistes und der Gülle durch Phosphorsäure. Ein Mahnwort an den praktischen Landwirt. 4. vermehrte Aufl. II + 28 S. 8. Aarau, Emil Wirz, 1910. [fr. —.80] N 6850^{20}

Griebens Reiseführer. Band 135. 1910. N 8170

s. Wintersport ... in der Schweiz.

Grossmann, Jules, (et) Grossmann, Hermann. Horlogerie Théorique. Cours de Mécanique appliquée à la Chronométrie. Par J' G'..., en collaboration avec son fils H' G'.... Ouvrage publié sous les auspices du Technicum du Locle.... 1er Volume. [Avec des figures, 13 planches et 2 portraits hors texte.] 408 p. 8. Berne, E. Magron, 1908. [relié fr. 15.—] U3

Grüter, Fritz. Beitrag zur Kenntnis der Bronchitis chronica des Pferdes. Diss. Vet.-Med. Univ. Zürich. [Mit 2 Tafeln.] 45 S. 8. Zürich, Orell Füssli, 1909. V Zür

Guidini, Augusto. Antichità, condizioni attuali ed avvenire del Patrio Ticino. Studio Archeologico e Sociale. 55 p. 8. Bellinzona, El. Em. Colombi & C., 1905. N 8109

Gynæcologia Helvetica, contenant les Comptes-Rendus officiels des séances de la Société d'Obstétrique et de Gynécologie de la Suisse Romande. Begründet und unter der Mitwirkung von Docent Dr. A[lbert] Bétrix, Genf..., Dr. [Theodor] Aepli, ⟨St. Gallen⟩ ... und Prof. [Theodor] Wyder ⟨Zürich⟩, Bearb. und hrg. von Prof. Dr. O[scar] Beuttner ... in Genf. Jahrg. 9.... 8. Genève (**Umschlag:* Genf), Administration: Rue du Vieux-Collège, 4 (Impr. Albert Kündig), 1909. R

Jahrg. 9: Frühlingsausgabe. ⟨Bericht über das Jahr 1908.⟩ Mit 40 Abbildungen im Text und 9 [*d. i.* 10] Tafeln, nebst Portrait[-Tafel] von Professor Dr. F(erdinand) Frankenhäuser † Zürich. VIII S. + S. 1—286 + *Inserate.* [fr. 5.—]

Jahrg. 9: Herbstausgabe. ⟨B' über das J' 1908.⟩ Mit 34 Abbildungen im Text und 12 Tafeln, nebst Portrait [-Tafel] von Professor (Rudolf Abraham) Schiferli † Bern ([sowie] General-Namens- und Sach-Register der Jahrgänge 6—9). II + VIII S. + S. 287—553 + *Inserate.* [fr. 5.—]

Mit Gesamttitelblatt zu: G' H'. Gegründet und unter der Mitarbeit schweizerischer Frauenärzte hrg. von Prof. Dr. O. Beuttner ... in Genf. Jahrg. 6 bis 9 (= Band 2). Mit 265 Abbildungen im Text und 35 Tafeln, nebst [7] Portraits ... [auf 4 Tafeln]. Genève, Administration: Rue du Vieux-Collège, 4, 1909. II S.

Haas-Zumbühl, Franz. Geschichte der Gesellschaft zu Safran in Luzern bis 1850. [Mit 2 Tafeln.] Separat-Abdruck aus dem Geschichtsfreund, Band 64. II + II + 138 S. 8. Stans, Ad. & P. von Matt, 1909. V Luz

Hadorn, W[ilhelm]. Wer überwindet. Zehn Predigten über die Sendschreiben der Offenbarung. 123 S. 8. Neukirchen..., Buchh. des Erziehungsvereins, [1909]. [M. 1. 50] N 8110

Halperin, Owsey. Esteradditionsprodukte an Zinnhalogenide. Diss. Phil. [II.] Univ. Zürich. 61 S. 8. Zurich, Aktien-Buchdr., 1910. VZür

Hamon, [André-Jean-Marie]. Vie de Saint François de Sales, Évêque et Prince de Genève, Docteur de l'Église. Nouvelle éd. entièrement révisée par M. [Jean-François] Gonthier ... et M. (Georges) Letourneau.... [Illustré.] 2 Tomes. 8. Paris, J. Gabalda & Cie, 1909. (*ens.* fr. 12.—) N 8111

Tome 1. [Avec 1 tableau généalogique et 1 portrait hors texte.] IV + XVI + 682 p. — Tome 2. [Avec 1 carte et 1 p' h' t'.] IV + 615 p.

Handwörterbuch der Schweizerischen Volkswirtschaft, Sozialpolitik und Verwaltung. Hrg. von Dr. jur. N[aum] Reichesberg.... Liefg. 105—108 = Band 3 ⟨Liefg. 43—46⟩: Versicherungswesen ... — ... Volkszählungen.... *je* IV S. + S. 1329—1456. 8. Bern, Verlag Encyklopädie, 1910. [à fr. 1.—] U2

Heer, J[acob] C[hristoph]. Guide à travers l'Engadine par J.-C. H', publié par la Société de Développement de l'Eng'. Éd. française du Dr A[rnold] Rossel. [Avec des illustrations et 1 planche.] 128 p. 8. Lausanne, Lucien Vincent, 1907. N 8112

Heer, J[acob] C[hristoph]. Der König der Bernina. Roman aus dem schweizerischen Hochgebirge. 50. Aufl. Mit Porträt des Verfassers [Tafel]. 362 S. 8. Stuttgart und Berlin, J. G. Cotta Nachfolger, 1910. (M. 3. 50, geb. 4. 50) N 8113

Heer, J[acob] C[hristoph]. Felix Notvest. Roman. 14.—16. Aufl. 386 S. 8. Stuttgart und Berlin, J. G. Cotta Nachfolger, 1909. (M. 3. 50, geb. 4. 50) N 8114

Heer, J[acob] C[hristoph]. An heiligen Wassern. Roman aus dem schweizerischen Hochgebirge. 43.—48. Aufl. 400 S. 8. Stuttgart und Berlin, J. G. Cotta Nachfolger, 1909. (M. 3. 50, geb. 4. 50) N 8115

Heer, J[acob] C[hristoph]. Der Wetterwart. Roman. 39.—44. Aufl. 418 S. 8. Stuttgart und Berlin, J. G. Cotta Nachfolger, 1909. (M. 3. 50, geb. 4. 50) N 8116

Hegi, Friedrich. Die geächteten Räte des Erzherzogs Sigmund von Österreich und ihre Beziehungen zur Schweiz, 1487—1499. Beiträge zur Geschichte der Lostrennung der Sch' vom Deutschen Reiche. [Mit 2 Tafeln und 1 Stammtafel.] XXII + 668 S. 8. Innsbruck, Wagner, 1910. [M. 22. —] N 8117

Heinemann, Franz. Inquisition, Intoleranz, Exkommunication (**2. Hälfte:* Exkommunikat'), Interdikt, Index, Zensur. Sektenwesen, Hexenwahn und Hexenprozesse, Rechtsanschauungen. Bearb. von Dr. F' H'.... Heft 2 ⟨1. *u.* 2. Hälfte⟩ der Kulturgeschichte und Volkskunde ⟨Folklore⟩ der Schweiz. XXXVI + 484 S. 8. Bern, K. J. Wyss, 1908—1909. [fr. 6. —] Bibl.—Lesesaal

⟨1. Hälfte.⟩ XXII + 216 S. 1908. [fr. 3.—.] — ⟨2. Hälfte.⟩ XXXVI S. + S. 217—484. 1909. [fr. 3.—]

Ausg. A mit deutschen Titeln. — Bibliographie der Schweizerischen Landeskunde.... Faszikel V 5.

Ausg. B mit französ. Titeln: Inquisition, Intolérance, Excommunication, Interdit, Mise à l'Index, Censure. Sectes et sectaires, Sorcellerie et procès de sorc', Us et coutumes judiciaires. Rédigé par le Dr. F' H'.... 2e cahier ⟨1re *et* 2de partie⟩ de l'histoire de la civilisation et des us et coutumes ⟨Folklore⟩ de la Suisse. Berne, K.-J. Wyss, 1908—1909. — Bibliographie nationale suisse.... Fascicule V 5.

Hellmann, Boris. Versuche zur Trennung von Wolframtrioxyd, Vanadinpentoxyd und Phosphorpentoxyd voneinander. Diss. Phil. Bern. 27 S. 8. Bern, W. Wälchli, 1909. V Bern

Henschel, Felix. Über die Beteiligung der verschiedenen Organe des Tierkörpers an der Generalisation der Tuberkulose beim Rind, Schaf und Schwein. Zugleich ein Beitrag zur Technik der Untersuchung geschlachteter tuberkulöser Tiere. Diss. Vet.-Med. Bern. *Kopftitel:* Aus dem Städtischen Schlachthofe in Berlin. 70 S. 8. Berlin, Richard Schoetz, 1909. V Bern

Hérault de Séchelles, [Marie-Jean]. Œuvres Littéraires. Publiées avec une préface et des notes par Émile Dard. Ouvrage orné d'un portrait [hors texte]. XIV + 263 p. 8. Paris, Perrin & Cie, 1907. (fr. 3. 50) N 8118

Darin p. 189—223: Détails sur la Société d'Olten.

Héridier, Marc. Genève de 1846 à 1870. Mémoires de M' H'.... IV + 147 p. 8. Genève, Impr. de «La Tribune de Genève», 1908. [fr. 1. 50] N 8119

p. 1—60 u. d. T.: Genève de 1846 à 1853. Extrait des Mémoires de M' H'.... Genève, Impr. Centrale, 1899.

Hermann, Ludwig. Über Indikationen zur künstlichen Einleitung der Frühgeburt bei Krankheiten der Mutter ⟨Beckenanomalieen ausgenommen⟩. Diss. Med. Bern. [Mit 1 Tabelle.] 37 S. 8. Bern, Jules Lehmann's Witwe, 1909. V Bern

Herzbaum, Alexander. Über Monosulfosäuren von Chinonimidfarbstoffen. Diss. Phil. Basel. 33 S. 8. Basel, Emil Birkhäuser, 1909. V Bas

Heusler, Andreas. Geschichtliches und Mythisches in der germanischen Heldensage. Sonderabdruck [aus:] Sitzungsberichte der Königlich Preussischen Akademie der Wissenschaften. [Band] 37, 1909.... (Ausgegeben am 29. Juli.) II S. + S. 920—945. 8. (Berlin,) Verlag der Königlichen Akademie der Wissenschaften, Comm. Georg Reimer, [1909]. ⟨M. 1.—⟩ N 6650[25]

Hiestand, Paul. Die Verstaatlichung der Mobiliarversicherung in der Schweiz. 77 S. 8. Zürich, Orell Füssli, 1910. (fr. 1.50) Q

Schweizer Zeitfragen, Heft 37. (1910.)

Höber, Josephine. Über Keratitis parenchymatosa nach Verletzung. Diss. Med. Univ. Zürich ... von J' H' geb. Marx.... (Sonderabdruck aus Beiträge zur Augenheilkunde, Heft 73.) 38 S. 8. Hamburg und Leipzig, Leopold Voss, 1909. V Zür

Hoffmann, Frau Adolf. Nicht umsonst gelebt. Drei Lebensbilder (Herzogin Helene von Orleans — Dr. Marie Wood-Allen — Eva von Prosch) von Frau A' H' — Genf. [Mit 3 Porträt-Tafeln und illustriertem Umschlag.] 167 S. 8. Stuttgart, Verlag der Ev. Gesellschaft, 1910. [geb. M. 2. 50] N 8120

(Aus klaren Quellen.)

Hoffmann-Krayer, E[duard]. Bibliographie über die schweizerische Volkskundeliteratur des Jahres 1908. [Sep.-Abdr. aus:] Schweiz. Archiv für Volkskunde Bd. 13 ⟨1909⟩.... S. 74—80. 8. [Zürich, Juchli & Beck.] Bibl.

H[uriet-Wuille, Mme] J[ulie]. Blanche et Pierrine. Dialogue ou Petite Comédie pour jeunes filles en 1 Acte et 2 Tableaux. II + 11 p. 8. La Chaux-de-Fonds, Alb. Jucker & Cie [*actuellement:* Neuchâtel, James Guinchard], 1908. (fr. —.75) N 6950[29]

[Huriet-Wuille, Mme Julie.] La Caisse du Père Maltaupé. Comédie en 4 tableaux pour jeunes garçons. [Par] O'Donnalt. 24 p. 8. Neuchâtel, James Guinchard, impr.-éditeur, Libr. A.-G. Berthoud, 1909. (fr. —.75) N 6950[30]

[Huriet-Wuille, Mme Julie.] Ramoneur et Pâtissier. Comédie pour Jeunes Garçons. [Par] O'Donnalt. 14 p. 8. Neuchâtel, James Guinchard, impr.-éditeur, Libr. A.-G. Berthoud, 1909. (fr. —.50) N 6950[31]

Hübscher, Franz. Klinische und anatomische Beiträge zur Kenntnis der Friedreich'schen Krankheit. Diss. Med. Univ. Zürich. [Mit Facsimiles und Figuren.] *Kopftitel:* Neurologische Arbeiten unter Leitung von ... Dr. [Otto] Veraguth, Zürich. 34 S. gr.-8. Leipzig, Johann Ambrosius Barth, 1909. Nq 7200[13]

Huggenberger, Alfred. Von den kleinen Leuten. Erzählungen aus dem Bauernleben. Buchschmuck von Hermann Rau. IV + 254 S. 8. Frauenfeld, Huber & Co., 1910. [fr. 4. —, geb. 5. —] N 8121

Hungerbühler, H[ugo]. Wo schlug man sich am Morgarten am 15. November 1315? Kleiner Beitrag zur Denkmal-Platzfrage. ⟨Mit einem Situationskärtchen....⟩ Sonderabdruck aus der «Schweizerischen Monatschrift für Offiziere aller Waffen» [Jahrg. 20,] 1908. 17 S. 8. [Frauenfeld, Huber & Co.] N 7600[1]

Jaberg, Carl. Sprachgeographie. Beitrag zum Verständnis des Atlas linguistique de la France, von Dr. K' J'.... (Mit 14 farbigen Tafeln. [Sep.-Abdr. aus: 37.] Jahresheft des schweiz. Gymnasiallehrervereins pro 1906.) 28 S. 8. Aarau, H. R. Sauerländer & Co., 1908. [fr. 6. —] N 8122

Jacobs, Peter. Das dritte Augenlid des Hundes, mit besonderer Berücksichtigung der Conjunctivitis follicularis. Diss. Vet.-Med. Bern. 30 S. 8. Bonn, Carl Georgi, 1908. V Bern

Jahrbuch der St. Gallischen Naturwissenschaftlichen Gesellschaft für das Vereinsjahr 1907. Redaktion: Dr. G[ottwalt] Ambühl. [Mit Figuren und 2 Porträt-Tafeln.] IV + 293 S. 8. St. Gallen, Buchdr. Zollikofer & Cie. ⟨Komm. Fehr'sche Buchh.⟩, 1908. [fr. 5. —] R

Jahrbuch. Raschers J'. (Jahrg.) 1. Hrg. von Konrad Falke. [Mit 16 Tafeln.] XVI + 441 S. 8. Zürich, Rascher & Co., 1910. [fr. 7. 35, geb. 8. 70] R

Jahrbücher. Appenzellische J'. [Band] 37. Hrg. von der Appenz. gemeinnützigen Gesellschaft und redigiert von Dr. phil. A[dam] Marti. Mit 2 Autotypien [Porträt-Tafeln]. IV + 272 S. 8. Trogen, Druck O. Kübler ⟨Komm. Fehr'sche Buchh., St. Gallen⟩, 1909. [fr. 3. —] P

Jahresverzeichnis der Schweizerischen Universitätsschriften 1908—1909 = Catalogue des Écrits académiques Suisses 1908—1909. 142 S. 8. Basel, Schweighauser, 1909. Bibl.

Idioticon. Schweizerisches Idiotikon.... Heft 66: Band 7, Bogen 17—26.... II S. + Sp. 257—416. 4. Frauenfeld, Huber & Co., 1909. [per Heft fr. 2. —] U3—Lesesaal

Jenny, Adolf. Die schweizerische Baumwollindustrie. Sonderabdruck aus dem Handwörterbuch der Schweiz. Volkswirtschaft, Sozialpolitik und Verwaltung.... Band 3. 101 S. 8. Bern, Scheitlin, Spring & Cie., 1909. N 8123

Jess, Charles. Études sur l'Ascension capillaire des matières colorantes et ses relations avec l'adsorption. Diss. Sc. Lausanne. [Avec des graphiques.] *Kopftitel:* Université de L', Laboratoire de Chimie industrielle. 77 p. 8. Lausanne, Auguste Jaunin, 1909. V Waa

Imboden, Carl. Ein Beitrag zur Frage der Kombination des manisch-depressiven Irreseins mit der Hysterie. Diss. Med. Bern ... von Karl I'.... 48 S. 8. Berlin, Georg Reimer, 1908. V Bern

Imfeld, Walther. Vier neue Fälle von Persistenz des Ductus arteriosus Botalli. Diss. Med. Univ. Zürich. [Mit 1 Tafel.] *Kopftitel:* Aus der medizin. Universitäts-Poliklinik in Zürich.... 27 S. 8. Zürich, A. Heller, 1907 (**Umschlag:* 1908). V Zür

Inauguration. L'inaug' du Conservatoire et du Jardin botaniques de Genève à la Console, le 26 septembre 1904. ⟨Extrait de l'Annuaire du Conserv' et du J' b' de G', (Vol.) 9, année 1905.⟩ ([Avec les] Pl[anches] 2—6 et 5 vignettes.) II p. + p. 189—243 ⟨55 p.⟩. 8. Genève, Impr. Romet, 1905. V Genf

Innes, Alfred George. Untersuchungen über Kupferoxydammoniak und Kupferoxydammoniakcellulose. Diss. Phil. [II.] Univ. Zürich. [Mit 11 Tafeln und Tabellen.] IV + 77 S. 8. Zürich, J. J. Meier, 1909. V Zür

Ischi. Igl I'. Organ della Romania ⟨Societat de students romontschs⟩. Redacziun: Dr. P(eter) Tuor. 11. Annada. [Cun illustraziuns.] 240 p. 8. Mustér, Giusep Condrau, 1909. [fr. 2. —] R

Iwaschkiewitsch-Klewtschinsky, Marie. Ueber den Einfluss der Alkalisalze auf das Flimmerepithel des Frosches. Diss. Med. Univ. Zürich. [Mit Figuren.] 32 S. 8. Basel, Brin & Cie., 1909. V Zür

Kachoubsky-Koutschkovsky, Wanda. Contribution à l'étude de la toxicité urinaire au moyen du poisson-chat. Thèse Méd. Genève: N° 226. *Kopftitel:* Travail du Laboratoire de la Clinique Dermatologique et Syphiligraphique de l'Université de Genève.... 18 p. 8. Genève, Hinderberger Frères, 1909. V Genf

Karbowska-Seidenbeutel, Paulina. Ein Fall von Retention foetaler Knochen im Uterus. Diss. Med. Univ. Zürich. 23 S. 8. Zürich, Schereschewsky, 1909. V Zür

Kasarnowsky, Ginda. Über einen Fall spontaner Blasensteinzertrümmerung. Diss. Med. Univ. Zürich. [Mit Figuren und 1 Tafel. Sep.-Abdr. aus: Folia Urologica. Band 3.] II + 15 S. 8. Leipzig, Julius Klinkhardt, 1909. V Zür

Kasser, Paul. Geschichte des Amtes und des Schlosses Aarwangen. [Mit Vignetten, 25 Tafeln, 1 Karte und illustriertem Umschlag. Sep.-Abdr. aus: Archiv des Historischen Vereins des Kantons Bern. Band 19, Heft 1 *u.* 2.] 391 S. 8. Bern, Gustav Grunau, [1909]. [fr. 7. —] N 8124

Katz, Siegmund. Die Atmung bei verändertem intra- und extrapulmonalem Drucke. Diss. Vet.-Med. Bern. [Mit Abbildungen.] 19 S. 8. München, R. Oldenbourg, 1909. V Bern

Keller, H[ermann]. Prophylaxie et physiothérapie de la tuberculose chez l'enfant. Publications (**Nachtitel:* Extrait) des «Annales de Médecine et Chirurgie infantiles». II + 12 p. 8. Paris, Bureau des «Annales de Méd' et Chir' inf'» 1909. N 7500[13]

Khouvine, Lydie. Etudes physiologiques sur Le Lait Condensé. (Thèse Méd. Lausanne.) Travail fait à l'Institut physiologique de l'Université de L'. 29 p. 8. Lausanne, Impr. de l'Université, 1908. V Waa

Kindler von Knobloch, J , und Stotzingen, O von. Oberbadisches Geschlechterbuch. Hrg. von der Badischen Historischen Kommission. Bearb. von J. K' von K' und O. Freiherr von St'. Mit Wappen. Band 3, Liefg. 3 ⟨Bogen 21—30⟩. II S. + S. 161—240. 4. Heidelberg, Carl Winter, 1909. [M. 6.—] U1

Kirchhoff, Alfred. Die deutschen Landschaften und Stämme. ⟨Aus Hans Meyer, «Das deutsche Volkstum».⟩ II + 164 S. 8. Leipzig und Wien, Bibliographisches Institut, [1908]. (M. —.30) N 8125

Meyers Volksbücher. (Nr. 1498—1500.)

Klostermann, Ferdinand. Erfinder-Echo. Hrg. und verfasst von F' K'.... Mit [Illustrationen und] einem Bildnis des Autors.... 5. Aufl. 146 S. 8. Bümpliz, Bentcli A.-G., 1909. [fr. 4.—] N 8126

Die frühern Aufl. erschienen u. d. T.: Wege zum Reichtum.

Klostermann, Ferdinand. Wege zum Reichtum. Hrg. und verfasst von F' K'.... [Illustriert.] 74 S. 8. Bümpliz-Bern, A. Benteli & Co.

3. Aufl. 1907. [fr. 2.50] N 8127
4. Aufl. 1908. [fr. 3.—] N 8128

Die 5. Aufl. s. u. d. T.: Erfinder-Echo.

Knobbe, Berthold. Ueber die Einwirkung menschlicher und Rindertuberkelbazillen auf das Euter der Ziege, ein Beitrag zur Frage der Beziehungen zwischen der Tuberkulose des Menschen und der Tiere. Diss. Vet.-Med. Bern. *Kopftitel:* Aus dem Hygienischen Institut der Kgl. tierärztlichen Hochschule in Hannover.... 44 S. 8. Lehrte, Otto Hoffmann, 1909. V Bern

Knoop, Erich *s.* Familienbibliothek, Schweizer. Nr. 102.

Kobler, Bernhard. Untersuchungen über Viskosität und Oberflächenspannung der Milch. Diss. Vet.-Med. Univ. Zürich. [Mit Figuren.] *Kopftitel:* Veterinär-Physiologisches Institut der Universität Zürich.... IV + 72 S. 8. Bonn, Martin Hager, 1908. V Zür

Koechlin, Eduard. Über primäre Tumoren und papilläre Exkreszenzen der Herzklappen. Diss. Med. Basel. (Mit 7 Abbildungen auf Tafel I—IV.) [Sep.-Abdr. aus: Frankfurter Zeitschrift für Pathologie.... Band 2, Heft 1.] *Kopftitel:* Aus dem pathologisch-anatomischen Institut Basel.... 50 S. 8. Würzburg, H. Stürtz, 1908. V Bas

Kok, Hendrik de. Über Diffusion von Gasen und Dämpfen durch Gelatinegallerte. Diss. Phil. Basel. [Mit Figuren.] 40 S. 8. Basel, Kreis & Co., 1909. V Bas

Kopf, Hermann. Über Haptine im Rinderserum und in der Rindermilch. Diss. Vet.-Med. Bern. [Mit Figuren.] *Kopftitel:* Aus dem Laboratorium der akademischen Klinik für Kinderheilkunde in Düsseldorf.... 25 S. 8. Leipzig, Veit & Comp., 1909. V Bern

(Diese Arbeit erscheint in der «Zeitschrift für Hygiene und Infektionskrankheiten».)

Kramer, U[lrich]. Die Rassenzucht der Schweizer Imker, organisiert vom Verein schweizerischer Bienenfreunde, von Dr. U. K'-Zürich.... (4. Aufl.) [Illustriert.] VIII + 149 S. 8. Im Selbstverlag des Verfassers; Im Buchh. bei Paul Wätzel in Freiburg i. B. für Deutschland...; Druck H. R. Sauerländer & Co., Aarau, 1909. [M. 2.—] N 8129

Krebser-Wuhrmann, Emmy. Kasuistische Beiträge zur Kenntnis der Kongenitalen Fibuladefekte. Diss. Med. Univ. Zürich. Mit 15 Abbildungen. IV + 29 S. 8. Stuttgart, Union Deutsche Verlagsgesellschaft, 1909. V Zür

Krinsky, [Alexandra]. Y a-t-il une gélatino-anaphylaxie? (Thèse Méd. Lausanne.) Travail fait à l'Institut de physiologie de l'Université de L'. 25 p. 8. Lausanne, Impr. de l'Université, 1909. V Waa

Krstitch, Darinka. Sur une forme anatomo-clinique extraordinaire de l'échinocoque multiloculaire des os. Thèse Méd. Genève: ⟨No 202⟩. *Kopftitel:* Institut Pathologique de l'Université de Genève. 44 p. 8. Genève, Ch. Zœllner, 1908. V Genf

Künzli, Emil. Schweizergeographie für Fortbildungsschulen. Im Auftrag der Herausgeber des «Fortbildungsschülers» neu bearb. von Dr E' K'.... [Illustriert. Beilage zum Jahrg. 29, 1908/09 des «Fortbildungsschülers».] IV + 40 S. 8. Solothurn, C. Gassmann, [1908]. fr. —.30 R

Kürschner, [Joseph]. Kürschners Deutscher Literatur-Kalender auf das Jahr 1910. Hrg. von Dr. Heinrich Klenz. Jahrg. 32. Mit acht Bildnissen [Tafeln]. VIII S. + 60* + 2106 Sp. *resp.* S. 8. Leipzig, G. J. Göschen. [geb. M. 8. —] Lesesaal

Kull, Gotthilf. Die Blindenbildung und die Blindenfürsorge im Kanton Zürich und ihr Einfluss auf die andern Kantone. Denkschrift zur Feier des hundertjährigen Bestandes der Blindenanstalt Zürich, 1809—1909. Verfasst von G' K'.... [Mit 3 Porträt-Tafeln.] IV + 43 S. kl.-4. Zürich, Schulthess & Co., 1910. Vq Zür

Kull, Gotthilf. Denkschrift zur Feier des hundertjährigen Bestandes der Blindenanstalt Zürich, 1809—1909: Die geschichtliche Entwicklung der Blindenbildung und Blindenfürsorge im Kanton Zürich und ihr Einfluss auf andere Kantone. Verfasst von G' K'.... [Mit 3 Porträt-Tafeln.] IV + 51 S. kl.-4. Zürich, Schulthess & Co. (Komm. Beer & Co.), 1910. [fr. 2.50] Pq

110. Neujahrsblatt der Zürcherischen Hülfsgesellschaft auf das Jahr 1910.

Kull, Gotthilf, und Altherr, Victor. Bericht über die Verhandlungen des Internationalen Kongresses in Neapel zur Besserung des Loses der Blinden ⟨30. März bis 4. April 1909⟩. Von Direktor G' K' ... und Dir' Viktor A'.... Separatabdruck aus der «Eos» ([Jahrg.] 1909). 29 S. 8. Wien, A. Pichlers Witwe & Sohn, 1909. [fr. 1.—] V

Langhard, J[ohannes]. Das schweizerische Auslieferungsrecht, nebst den Auslieferungsverträgen der Schweiz. VI + 314 S. 8. Bern, Stämpfli & Cie., 1910. [fr. 6.50] N 8130

Lehmann, Willy. Über Bau und Entwickelung der Wand der hinteren Hohlvene des Rindes und Venenklappen bei Pferd und Rind. Diss. Vet.-Med. Bern. Mit 22 nach der Natur selbstverfertigten Zeichnungen [im Text und auf 2 Tafeln]. 38 S. 8. Berlin, Richard Schoetz, 1908. V Bern

Leipziger, Erwin. Beiträge zur Immunisierung gegen die afrikanische Pferdesterbe. Diss. Vet.-Med. Bern. 72 S. 8. Berlin, Richard Schoetz, 1909. V Bern

Leupold, E[dward]. Die Schweizertruppen in der Schlacht bei Ceresole (14. April 1544). [Mit 1 Tafel und 1 Plan.] 55 S. 4. Zürich, Komm. Fäsi & Beer, Druckerei der Neuen Zürcher Zeitung. [fr. 3. 60] Pq

105. Neujahrsblatt der Feuerwerker-Gesellschaft .. in Zürich auf das Jahr 1910.

Liebi, Werner. Über retrovesicale und retroprostatische Cysten. Diss. Med. Bern. *Kopftitel:* Aus der chirurgischen Privatklinik von Prof. Dr. F[ritz] de Quervain in La Chaux-de-Fonds. 33 S. 8. Leipzig, F. C. W. Vogel, 1908. V Bern

Liederbuch zum 100jährigen Jubiläum der medizinisch chirurgischen Gesellschaft des Kantons Bern. B' 1909 *s.* (Strasser, H[ans]).

Lindt, W(ilh[elm]). Zur Erinnerung an das Jubiläum des hundertsten Jahrestages der Gründung der medizinisch-chirurgischen Gesellschaft des Kantons Bern. Burgdorf, den 11. Dezember 1909 (**Umschlag:* Zum J' der med'-chir' Ges' des K' B'). ([Mit] Verzeichnis der Mitglieder 1909, [6 Tafeln und illustriertem Umschlag].) 154 S. 8. Bern, Stämpfli & Cie., 1909. V Bern

Löer, Ferdinand. Vergleichend physiologische Untersuchungen über die normale Rektaltemperatur, Atem- und Pulsfrequenz der Vögel, unter besonderer Berücksichtigung unseres Hausgeflügels. Diss. Vet.-Med. Bern. [Mit 4 Tafeln.] 26 S. 8. Berlin, Richard Schoetz, 1909. V Bern

[Lombard, Frank.] Les Maisons de Jeu et l'Opinion publique. No 6. Situation actuelle. 45 p. 8. Genève, Atar, 1910. [fr. 1. —] U2

Lorenzen, Friedrich *s.* Familienbibliothek, Schweizer. Nr. 101.

Lunge, Georg, und Berl, Ernst. Chemisch-technische Untersuchungsmethoden. Unter Mitwirkung von E(mil) Adam, ... R[obert] Gnehm (Zürich), ... L[ajos] W Winkler hrg. von Dr. G' L' ... und Dr. E' B'.... 6., vollständig umgearbeitete und vermehrte Aufl. Band 1. Mit 163 in den Text gedruckten Figuren. ([Mit] Anhang: ... Tabellen ... auf einseitig bedrucktem Papier....) XX + 674 + *Anhang* 72 S. 8. Berlin, Julius Springer, 1910. [M. 18. —, geb. 20. 50] U3

Lyonnet, Henry. Histoire du Théâtre: Dictionnaire des Comédiens Français.... Fascicule No 61 *et* 62: Lecossoit ... à Léontine. *à* IV p. + [Vol. 2,] p. 321—352. gr.-8. Genève, Bibliothèque de la Revue Universelle Internationale Illustrée, [1909 *et* 1910]. *à* fr. —. 75 U1

Maisons. Les M' de Jeu et l'Opinion publique. Genève 1910 *s.* [Lombard, Frank].

Marienkalender. Benziger's M'-K' 1910. [Mit Illustrationen, 1 Tafel und Wandkalender.] 4. [fr. —. 60] Pq

Ausg. A: IV + 84 S. + *Anzeigen.* Einsiedeln, Schweiz..., Benziger & Co. A. G.

Ausg. B: IV + 80 S. + *Anzeigen.* New-York..., Benziger Brothers.

Martin, L. [Pseudon.] *s.* Martin, Frau Lina.

Martin, Frau Lina *s.* Familienbibliothek, Schweizer. Nr. 105.

Mazzini, Giuseppe. Scritti editi ed inediti di G' M'. Volume 5 *e* 6. gr.-8. Imola, Cooperativa Tipografico-Editrice Paolo Galeati, 1909. [Per vol.: Abb^to L. 2. —, per l'estero 2. 50; in vendita 3. —, *risp.* 3. 50] U1

Volume 5. ⟨Epistolario — Vol 1⟩. — *A. u. d. T.:* Epistolario di G' M'. Volume 1. [Con 1 ritratto e 1 Fac-simile fuori testo.] XVIII + 525 p.

Volume 6. ⟨Politica — Vol. 4⟩. — *A. u. d. T.:* Scritti politici editi ed inediti di G' M'. Volume 4. [Con 1 ritratto e 2 Fac-simile fuori testo.] XXII + 423 p.

(Edizione Nazionale degli Scritti di G' M'.)

Medicinalkalender. Schweizerischer M'-K' 1910. Jahrg. 32. Hrg. von Professor A(lfr[ed]) Jaquet. 2 Theile. 8. Basel, Benno Schwabe & Co., 1910. [*zus.* — Theil 1 geb. — fr. 5. 50] P

[Theil 1.] VIII + 46 S. + *Inserate.* — Theil 2. 242 S. + *Inserate.*

Mémoires et Documents publiés par la Société d'histoire et d'archéologie de Genève. Tome 31. IIme Série — Tome 11. (2 livraisons. Avec figures [et] 4 planches hors texte.) IV + 353 p. 8. Genève, A. Jullien *et* Georg & Co, 1908—1909. (*le* volume *cpl.* fr. 7. —) P

Livraison 1.... II p. + p. 1—206. 1908. — *cf. Bulletin 1908, p. 273:* Demole, Eugène *et Bull' 1910, p 12:* Burnet, Édouard-L[ouis].

Livraison 2.... II + IV p + p. 207—353. 1909. — *cf. Bulletin 1910, p. 19:* Favre, Édouard.

Merz, Walther. Die Burgen des Sisgaus. Im Auftrage der Historischen und Antiquarischen Gesellschaft in Basel und in Verbindung mit mehreren Mitarbeitern hrg. von W' M'. Liefg. 5 = Band 2, [Liefg. 1]. [Mit Illustrationen und 8 Tafeln.] IV + 80 S. 4. Arau, H. R. Sauerländer & Co., 1910. [per Liefg. fr. 6. —] U1

Messager. Le M' Vaudois ou Lettre circonstancielle à mes chers compatriotes de la classe laborieuse. Contenant des observations historiques sur chaque mois, le cours de la vie vaudoise, anecdoctes et comparaisons. An de Grâce 1910. [Illustré.] IV + 64 p. 8. Lausanne, G. Amacker. [fr. —. 30] P

Messager. Le véritable M' boiteux de Berne et Vevey. 202me *et* 203e Année. An 1909 *et* An 1910 (**Nachtitel p. 7:* M' b'. Almanach historique ...). [Illustré.] *à* 108 p. 4. Vevey, Soc. de l'Impr. ... Klausfelder. [fr. —. 30] *et* fr. —. 30 P

Messmer, Oscar. Lehrbuch der Psychologie für werdende und fertige Lehrer. Von Dr. Oskar M', Professor am Lehrerseminar in Rorschach. [Mit Figuren.] VIII + 331 S. 8. Leipzig, Julius Klinkhardt, 1909. [M. 3. 60, geb. 4. 20] N 8131

Meyer-Suter, B[ertha]. D'Wiehnacht bim Samichlaus und bi de Waldmännlene. Kleine Aufführung für sechs Kinder. [Mit Melodien.] 27 S. 8. Zürich, Orell Füssli, [1909]. [fr. —.75] N 6950[32]

Meyer, C[arl] F . Über die durch säurefeste Bakterien hervorgerufene diffuse Hypertrophie der Darmschleimhaut des Rindes. ⟨Enteritis hypertrophica bovis specifica.⟩ Diss. Vet.-Med. Univ. Zürich ... von K. F. M'.... ⟨Mit Tafel 1—3 und 1 Abbildung im Text.⟩ [Sep.-Abdr. aus: Arbeiten aus dem Institut zur Erforschung der Infektionskrankheiten in Bern.... Heft 2.] *Kopftitel:* Aus dem Institut zur E' der I' der Universität Bern.... IV + 107 S. 8. Jena, Gustav Fischer, 1908. V Zür

Meyer, Paul *s.* Tschudi, Aegidius. Des Schweizerchronisten Aeg' T' Bericht über die Befreiung der Waldstätte. München 1910.

Miescher, Fritz. Zur Frage der Wertigkeit der hohen Zange. Diss. Med. Basel. 42 S. 8. Leipzig, Georg Thieme, 1909. V Bas

Minerva. Jahrbuch der gelehrten Welt. Begründet von Dr. K(arl) Trübner. Jahrg. 19. 1909—1910. Mit dem Bildnis von Professor Dr. Theodor Nöldeke in Strassburg [Tafel]. II + LVIII + 1512 S. + *Anzeigen*. 8. Strassburg, Karl J. Trübner, 1910. [M. 16.—, geb. 17.—] Lesesaal

Mirkin, Abram. Zur Kenntnis des Brasilins. Diss. Phil. Bern. 28 S. 8. Bern, W. Wälchli, 1909. V Bern

Mischol, D[omenik]. Domleschg. [Ansichten-Album.] Nach 33 Originalaufnahmen von D. M', Schiers. [Mit illustriertem Titel.] [II S. + 20 Tafeln.] quer-4. Chur, Verlag Jul. Rich (Druck vom Lichtdruck-Institut, Zürich), [1909]. [fr. 5.—] K

Mischol, D[omenik]. Aus Rhætikon und Silvretta. [Ansichten-Album.] Nach Originalaufnahmen von D. M', Schiers. [Mit illustriertem Titel.] [II S. + 20 Tafeln.] quer-4. (Zürich, Lichtdruck von S. Bürgisser & Co; [Chur, Verlag Jul. Rich, 1907].) [fr. 4.—] K

Mitteilungen des Historischen Vereins des Kantons Schwyz. Heft 20. IV + 310 S. 8. Schwyz, Emil Steiner's Erben, 1909. [Jahresbeitrag der Mitglieder fr. 2. 50] P

Mitteilungen zur vaterländischen Geschichte. Hrg. vom Historischen Verein in St. Gallen. (Band) 31. IV. Folge (Band) 1. 1909. P

s. Ekkehard IV.

Mojoïu, Pierre B . 1. Détermination des poids moléculaires à l'état liquide; 2. Dosage et séparation par conductivité électrique des halogènes et des métaux alcalino-terreux. Thèses Sc. Lausanne. [Avec des figures.] *Kopftitel:* Travail du Laboratoire de Chimie physique de l'Université de Lausanne. 70 p. 8. Lausanne, James Regamey, 1909. V Waa

Monnier, Henri. Les bains de Tarasp-Schuls-Vulpera, Engadine-Suisse. Etude climatologique et balnéothérapique. [Illustré.] IV + 76 p. 8. Samaden, Engadin Press Co. & Graphische Anstalt, (1904). N 8132

Morel, Eugène. Bibliothèques. Essai sur le développement des b' publiques et de la librairie dans les deux mondes. 2 (Tomes).... 8. Paris, Mercure de France, 1908—1909. (à fr. 7. 50) Bibl.

(Tome) 1. IV + XIV + 391 p. 1909 (**Umschlag:* 1908).
(Tome) 2. IV + 476 p. 1908.

Nabholz, Hans. Der Argau nach dem Habsburgischen Urbar. Sonderabdruck aus Argovia, Jahresschrift der Historischen Gesellschaft des Kantons Aargau, Bd. 33. II S. + S. 115—177. 8. Aarau, H. R. Sauerländer & Co., 1909. N 8133

Naturlehre. Landwirtschaftliche N' und Bodenkunde. Bearb. durch eine von den Herausgebern des «Fortbildungsschülers» bestellte Fachkommission. ([Illustriert.] 2. Beilage [zum] Fortbildungsschüler 1904/1905 [Jahrg. 25].) IV + 32 S. 8. Solothurn, C. Gassmann, [1905]. *sep.* im Buchh. fr. —. 50 R

Nebesoff-Wassermann, Glykel ⟨Katharina⟩. Ueber pneumo-peritoneale Fisteln. Diss. Med. Bern. 26 S. 8. Bern, Unionsdruckerei, 1909. V Bern

Necrologe. Nekr' und Biographien verstorbener Mitglieder der Schweizer. Naturforschenden Gesellschaft und Verzeichnisse ihrer Publikationen, hrg. von der Denkschriften-Kommission. Redaktion: Fräulein Fanny Custer in Aarau ... = Necrologies et Biographies des membres décedés de la Société Helvétique des Sciences Naturelles et Listes de leurs Publications.... [Mit 11 Porträt-Tafeln.] II + 133 S. 8. Zürich, (Zürcher & Furrer,) 1909. Bibl.—R

Beilage zu den Verhandlungen der schweiz. naturforschenden Gesellschaft. 92. Jahresversammlung. Lausanne 1909.

Neujahrsblätter. Aarauer N' 1910. Hrg. im Auftrage der Literarischen Gesellschaft Aarau von Freunden der Heimat. Jahrg. 1. [Mit 6 Tafeln.] IV + 56 S. 8. Aarau, Emil Wirz. fr. —. 50 P

Neujahrsblatt. Achtundneunzigstes N' der Allgemeinen Musikgesellschaft in Zürich 1910. Pq

s. (Steiner, A[dolf].)

Neujahrsblatt. 105. N' der Feuerwerker-Gesellschaft ⟨Artillerie-Kollegium⟩ in Zürich auf das Jahr 1910. Pq

s. Leupold, E[dward].

Neujahrsblatt der Hülfsgesellschaft von Winterthur, hrg. zum Besten der hiesigen Waisenanstalt. 1910. [Stück] 47. P

s. Zimmermann, Alfred.

Neujahrs-Blatt der Literarischen Gesellschaft Bern auf das Jahr 1910.

s. Stickelberger, Heinrich. Pq

Neujahrsblatt der Stadtbibliothek Winterthur 1910. Stück 245. Pq

s. Stauber, Emil.

Neujahrsblatt. Einhundertzehntes N' der Zürcherischen Hülfsgesellschaft (**Umschlag:* hrg. von der H' in Zürich) auf das Jahr 1910.

s. Kull, Gotthilf. Pq

Neujahrsblatt hrg. von der Stadtbibliothek Zürich auf das Jahr 1910. Nr. 266. Pq

s. Escher, Conrad.

Neujahrsblatt. Zuger N' 1910. Hrg. von der Gemeinnützigen Gesellschaft des Kantons Zug. [Mit Illustrationen und 4 Tafeln.] II + 52 S. 4. Zug, Buchdr. Rey & Kalt (**Umschlag:* Verlag W. Anderwert), 1910. [fr. 1. 50] Pq

Neukomm, Martin. Bad Heustrich im Berner Oberland. Seine Heilquelle und sonstigen Kurmittel und seine Umgebung. Balneologische Skizze. [Illustriert.] 76 S. quer-8. Bern, Hubacher & Cie., 1902. N 8134

Neven, Otto. Über die Wirkungsweise der Arzneimittel bei Trypanosomiasis. Diss. Vet.-Med. Bern. *Kopftitel:* ⟨Aus dem Georg-Speyer-Haus zu Frankfurt a.M.⟩.... 40 S. 8. Giessen, von Münchow, 1909. V Bern

Newman, (John) Henry. Preghiere e meditazioni, mese di maggio, novena di San Filippo Neri, Via Crucis, ecc. [Del] Card. Enrico N'. Prima traduzione italiana sulla 4a ed. inglese ⟨1903⟩ con introduzione del Prof. Domenico Battaini. [Con vignette.] XXVIII + 378 p. 8. Torino, Cav. Pietro Marietti, 1907. [L. 3.—] N 8135

(Collezione Pietro Marietti — N. 320.)

Nidwaldner Kalender für das Jahr 1910. Jahrg. 51. [Illustriert.] IV + 68 S. 4. Stans, Hans von Matt. (fr. —.35) P

Noelting, Francis A(dolphe) M(arcelin). Contributions à la connaissance des oxyaldéhydes: L'orthovanilline et l'aldéhyde orthovératrique. Thèse Phil. Bâle. 143 p. 8. Mulhouse, Veuve Bader & Cie, 1909. V Bas

Nomenclature officielle des Bureaux télégraphiques ouverts au service international. Publiée par le Bureau international de l'Union télégraphique. 12e Éd. Novembre 1909. XII + 910 p. 4. Berne, Bureau int' de l'Union tél' (Impr. Rösch & Schatzmann), 1909. [fr. 5.—] Oq

Nordmann, Achilles. Der Israelitische Friedhof in Hegenheim in geschichtlicher Darstellung. Mit 6 Tafeln in Lichtdruck. XVI + 207 S. 8. Basel, Wackernagel; Leipzig, Komm. Carl Beck, 1910. [fr. 5.—] N 8136

Notz, Hermann. Die Hygiene der Milch. Vortrag, gehalten an der Generalversammlung der Gemeinnützigen Gesellschaft des Bezirkes Hinwil in Grüningen ... den 11. Juli 1909. II + 16 S. 8. Wald, H. Hess, 1909. N 7500[14]

Oberwinter, Ernst. Über die Wirkung des Chlorbaryum bei den Hauswiederkäuern. Diss. Vet.-Med. Bern. [Mit 2 Tabellen.] IV + 72 S. 8. Schmalkalden, Feodor Wilisch, (1909). V Bern

Ochsner, Martin. Die kirchlichen Verhältnisse in Einsiedeln zur Zeit der Helvetik. Separat-Abdruck aus dem Geschichtsfreund, Band 64. II + 133 S. 8. Stans, Ad. & P. von Matt, 1909. N 8137

O' Donnalt [Pseudon.] *s.* Houriet-Wuille, Mme Julie.

Oechsli, W[ilhelm]. Die Zürcher Revolution von 1839 in englischen Gesandtschaftsberichten. Mitgeteilt von W. Oe'. (Separat-Abdruck aus dem «Zürcher Taschenbuch» 1909.) II S. + S. 185—218. 8. [Zürich, Fäsi & Beer, 1909.] N 7600[2]

Ogneanoff, Ivan D. Umwandlung des Unternehmens einer Handelsgesellschaft oder eines Einzelkaufmanns in eine andere Unternehmungsform nach dem deutschen H. G. B. vom 10. Mai 1897. Diss. Staatsw. Bern. VIII + 110 S. 8. Zürich-Selnau, Gebr. Leemann & Co., 1909. V Bern

Oppermann, Alwin. Beiträge zur Frage der Schädlichkeit von Equisetum palustre. Diss. Vet.-Med. Bern. II + 48 S. 8. (Magdeburg, Friese & Fuhrmann, [1909].) V Bern

Pareto, Vilfredo. Manuale di Economia Politica con una introduzione alla scienza sociale. [Con figure.] XII + 575 p. 8. Milano, Società Editrice Libraria, 1909. (L. 6.—) N 8138

Piccola Biblioteca Scientifica. (Vol.) 13.

Partsch, Joseph. De l'édit sur l'alienatio judicii mutandi causa facta. (Mémoire publié à l'occasion du Jubilé de l'Université de Genève, 1559—1909.) 62 p. 8. Genève, Georg & Cie, 1909. [fr. 2.50] N 8139

Perri, Francesco. Il Diario d'uno studente. Libro da prendersi con le molle del camino. 1^a ed. [Copertina con 1 vignetta.] II + VIII + 103 p. 8. Milano, Editore G. Abbate Ingrisano; [Locarno, Tipogr. Giugni,] 1909). (L. 1.—) N 8140

Perrier, Albert. Les variations thermiques de L'Hystérèse tournante et de l'Hyst' alternative. Thèse Phil. [II.] Univ. Zurich. [Avec des figures.] 104 p. 8. Genève, Soc. Générale d'Imprimerie, 1909. V Zür

Pestalozzi, Heinrich, [und] Nitsch, Richard. Der Tiere Notwehr auf Peter Klaussens Gut. Worte und Musik von H' P'. Bilder von R' N'. Mit einem Geleitwort der Kammersängerin Lilli Lehmann. 39 S. quer-4. Zürich, Orell Füssli, [1909]. [geb. fr. 6.—] N^q 8141

Peter, A[lbin]. Reisebeobachtungen über die Milchwirtschaft in Holland, England, den Vereinigten Staaten und Kanada. Mit 36 Abbildungen. 47 S. 8. Frauenfeld, Huber & Co., 1910. [fr. 2.—] N 6850[21]

Pewsner, Golda. Leo Tolstoi als Pädagoge und der pädagogische Naturalismus. Diss. Phil. Bern. 56 + *Errata* 1 S. 8. (Bernau bei Berlin, E. Grüner, [1909].) V Bern

Plüss, Margaretha. (Heinrich) Leutholds Lyrik und ihre Vorbilder. Diss. Phil. Bern. VIII + 92 S. 8. [Frauenfeld, Huber & Co., 1909.] N 8142—V Bern

Pötting, Bernard. Untersuchungen über die Entstehung und die historische Entwickelung der Bulldogge und des Mopses. Diss. Vet.-Med. Bern. [Mit 7 Tafeln.] *Kopftitel:* Aus dem zootechnischen Institut der Universität Bern.... II + 34 S. 4. Braunschweig, Friedrich Vieweg & Sohn, 1909. N^q 7200[14]

Popoff, Marie. Du rôle de la syphilis dans la Grossesse gémellaire. Thèse Méd. Genève: No 254. *Kopftitel:* Clinique Dermatologique de l'Université de G'.... 35 p. 8. Genève, L. Coulon, 1908. V Genf

Posselt, Josef. Untersuchungen über fettsaure Salze des Chroms. Diss. Phil. [II.] Univ. Zürich. 57 S. 8. Zürich — Druck von Gebrüder Stiepel, Reichenberg, Böhmen—1909. V Zür

Preiswerk, Gustav. Atlante e compendio di odontojatria e delle malattie della bocca del Dott. Gustavo Pr'.... Con 44 tavole colorate e 152 illustrazioni [di cui 12 tavole]. Traduzione del Dott. Prof. C[arlo] Platschick.... XXIV + 364 p. 8. Milano, Società Editrice Libraria, 1905. ([leg.] L. 20. —) N 8143

(Atlanti di Medicina. N. 27.)

Preiswerk, Gustav. Atlante e compendio di odontotecnica del Dott. Gustavo Pr'.... Traduzione e prefazione del Dott. Arturo Beretta. Con 21 tavole litografiche e 362 figure nere e colorate [di cui parte su 40 tavole]. XXVIII + 381 p. 8. Milano, Società Editrice Libraria, 1907. ([leg.] L. 22. —) N 8144

(Atlanti di Medicina. N. 32.)

Probst, Walther. Beitrag zur Frage nach dem Zusammenhange zwischen Status lymphaticus und Morbus Addisonii. Diss. Med. Basel. *Kopftitel:* Aus dem patholog.-anatom. Institute der Universität Basel.... 26 S. 8. Basel, Emil Birkhäuser, 1909. V Bas

Processi Verbali del Gran Consiglio della Repubblica e Cantone del Ticino. Sessioni straordinaria e ordinaria primaverile 1909 ed Aggiornamenti e (Appendice:) Risoluzioni della Commissione dell'Amministrativo. 16 + 742 + *Appendice* 18 p. 8. Bellinzona, Tipogr. e Litogr. Cantonale, 1910. O Tess

Rabinowitz, Hermann. Synthese des 3. 4-Dioxy-4'-Isopropylflavonols. Diss. Phil. Bern. 31 S. 8. Berlin, A. W. Schade, 1909. V Bern

Ragioniere. Il Piccolo R'. Manuale di Contabilità. Bellinzona *s.* (Demaria, L[uigi]).

Ratner, Olga. Über Quecksilberbestimmungen im Urin. Diss. Med. Bern. (Hiezu zwei Abbildungen im Texte.) Separat-Abdruck aus dem Archiv für Dermatologie und Syphilis. Band 91, Heft 2—3. *Kopftitel:* Aus dem medizinisch-chemischen und pharmakologischen Institute der Universität Bern.... IV + 16 S. 8. Wien und Leipzig, Wilhelm Braumüller, 1908. V Bern

Realencyclopädie. Realencykl' für protestantische Theologie und Kirche. Begründet von J[ohann] J[acob] Herzog. In 3. verbesserter und vermehrter Aufl. ... hrg. von D. Albert Hauck.... Band 22: Register, bearb. von Hermann Caselmann ... und Verzeichnis der Mitarbeiter und ihrer Artikel. XXXVI + 482 S. Leipzig, J. C. Hinrichs, 1909. [geb. M. 8. —] Lesesaal

Reich, Siegmund. Beitrag zur Kenntnis der Silicovanadinmolybdate. Diss. Phil. Bern. 32 S. 8. Bern, Unionsdruckerei, 1909. V Bern

(Reimann, Robert. Geschichte des Kantonsschülervereins) Industria Aarau, 1859—1909. (Zusammengestellt von R' R', III. Gym.) II + 36 S. 8. Wohlen, Joh. Keller, 1909. V Aa

Reinhart, J[oseph]. D'Erbschaft us Amerika. Es Stückli ab em Land. 40 S. 8. Aarau, H. R. Sauerländer & Co., 1910. [fr. 1. 20] N 7650[1]

Reizenhofen, E. von [Pseudon.] *s.* Fajkmajer, Frl. Elise.

Reto-Cenomano [Pseudon.] *s.* Formentelli, Giovanni.

Rikli, M[artin]. Vegetationsbilder aus Dänisch-Westgrönland. [Mit] Tafel 43—48. [IV + 16 S.] 4. Jena, Gustav Fischer, 1910. (M. 4. —) Nq 8145

Vegetationsbilder, hrg. von Dr. G[eorg] Karsten ... [und] Dr. H[einrich] Schenck.... Siebente Reihe, Heft 8....

Robert, Philippe. Feuilles d'Automne. Préface de Philippe Godet. [Avec dessins de garde, d'encadrements, titres et lettres ornés et 18 planches en photochromolithographie.] 47 p. fol.-obl. Ried-Bienne, Suisse, Edition Ph. Robert (Impression de la Soc. anon. Delachaux & Niestlé, Neuchâtel, 1909). [relié souscr. fr. 50 *et* 100. —, en libr. 60 *et* 120. —] Nr 8146

(Exemplaire No 302.)

Romang, J(ohann) J(acob). J. J. Romangs Ausgewählte Werke. Hrg. und mit einer biographischen Einleitung versehen von Hermann Aellen. Mit dem Bildnis des Dichters [Tafel]. 192 S. 8. Thun, Stüssy & Muntwyler, 1910. ([fr. 3. —,] geb. 4. —) N 8147

Rosier, William. Storia illustrata della Svizzera. Adottata dai Dipartimenti della Pubblica Educazione dei Cantoni di Vaud, Neuchâtel, Ginevra e del Ticino. Traduzione con aggiunte del Prof. Patrizio Tosetti.... Libro di testo per le scuole primarie e secondarie ticinesi ⟨III e IV classe delle scuole elementari, sc' maggiori, tecniche e ginnasiali⟩. [Con 7 carte fuori testo.] VIII + 215 p. kl.-4. Bellinzona, Eredi di Carlo Salvioni, 1906. ([rileg.] fr. 2. 80) N 8148

Rotach, Arnold. Das Postwesen der Stadt St. Gallen von seinen Anfängen bis 1798. [Umschlag illustriert.] 98 S. 8. St. Gallen, Fehr, 1909 (**Umschlag:* 1910). [fr. 2. 50] N 8149

Roth, Wilhelm. Studien über konvergente Formbildung an den Extremitäten schwimmender Insekten. Diss. Phil. Basel. Mit 2 Tafeln und 19 Figuren im Text. (Sonder-Abdruck aus: «Internationale Revue der gesamten Hydrobiologie und Hydrographie». Band 2, Heft 1/2 und 4/5.) 97 S. 8. Leipzig, Julius Klinkhardt, 1909. V Bas

Rothpletz, (Anna). Der Vorabend des Weihnachtsfestes. Von Rosalia R', geb. v(on) Meiss. [Mit illustriertem Titel.] IV + 76 [+3] S. 8. Bern, Verein für Verbreitung guter Schriften (**Innentitel:* Haller'sche Buchdr.), Dezember 1909. fr. —. 15 R

Verein für Verbreitung guter Schriften. Bern, Nr. 75.

Rothpletz, Rosalia *s.* Rothpletz, Anna.

Rousseau, Jean-Jacques. L'Emilio di Gian Giacomo R' (**Vortitel:* Emilio o dell' educazione). Luoghi scelti tradotti ed annotati dal Prof. Aurelio Stoppoloni [preceduti da una biografia dell' autore]. [Con 2 ritratti.] 196 p. 8. Roma-Milano, Albrighi, Segati & C., 1907. (L. 2.—) N 8151

(Biblioteca Pedagogica Antica e Moderna Italiana e Straniera. Volume 5.)

[Rüegg,] Ferdinand. Machet Euch Verdienste für den Himmel! Fastenmandat ... des ... Herrn Ferdinandus, Bischof von St. Gallen, auf das Jahr 1910. [Mit 1 Vignette.] 15 S. 8. St. Gallen, Buchdr. «Ostschweiz», 1910. O

Sängerkalender. Schweizerischer S'-K' für das Jahr 1910. Jahrg 3. Redaktion: Rob[ert] Thomann, Zentralsekretär des Eidgen. Sängervereins. [Mit 1 Porträt-Tafel.] 184 S. 8. Zürich, Orell Füssli. [geb. fr. 2. —] P

Sainte-Beuve, C[harles]-A[ugustin]. Port-Royal. (Cours professé à l'Académie de Lausanne en 1837—1838.) 7e (**Tome 2e—6e, Umschlag:* Nouvelle) éd. 7 Tomes. 8. Paris, Hachette & Cie, 1908. *à* fr. 3. 50 N 8152

Tome 1er. VIII + 567 p. — Tome 2me. IV + 584 p. — Tome 3e. IV + 640 p. — Tome 4e. IV + 605 p. — Tome 5e. IV + 631 p. — Tome 6e. IV + 371 p. — Tome 7e. ⟨Table (alphabétique et analytique des matières et des noms contenus dans les six volumes de la troisième édition de P'-R', par M. Anatole de Montaiglon).⟩ IV + 422 p.

Salis, L[udwig] R[udolf] v[on]. Rechtsgutachten über die Verfassungsmässigkeit des § 3 des Luzerner Verfassungsgesetzes betreffend die Einführung der Verhältniswahl, vom 3. März 1909, verfasst von Dr. L. R. v. S'.... (1909 November 15.) 16 S. 8. Luzern, Räber & Cie., 1909. N 7150^30

Sassen, Alfred *s.* Familienbibliothek, Schweizer. Nr. 108.

Schenker, D[avid]. Beziehung zwischen starrer Thoraxdilatation und alveolärem Lungenemphysem. Diss. Med. Basel. 36 S. 8. Basel, Brin & Cie., 1910. V Bas

Schlachter, F[ranz Eugen]. Das Evangelium der Reformation am Berner Religionsgespräch 1528. Ein Beitrag zum Reformationsgedächtnis. 64 S. 8. Bern, K. J. Wyss, 1909 (**Umschlag:* 1910). [fr. 1.—] N 8153

Schlatter, A[dolf]. Predigten in der Stiftskirche zu Tübingen. Jahrg. 7 ⟨1908—1909⟩. (10 Nrn.) (IV + *zus.* 83 S.) 8. Tübingen, Gg. Schnürlen, (1908—)1909. (Abt. *pro* Jahrg. M. 2.—) U3

Schmidt, Elise. Mes recettes de cuisine. 184 p. 8. Vevey, Soc. de l'Imprimerie ... Klausfelder, 1909. [relié fr. 2. 50] N 8154

Schmitz, Eugen. Experimentelle Untersuchungen über die Virulenz latenter tuberkulöser Herde beim Menschen, Rind und Schwein. Diss. Vet.-Med. Bern. *Kopftitel:* Aus dem Institut für allgemeine Pathologie und pathologische Anatomie der Düsseldorfer Akademie für praktische Medizin.... 86 S. 8. Wiesbaden, J. F. Bergmann, 1909. V Bern

Schneeberger, P[aul]. Andante für Violine und Harmonium ⟨od. Clavier⟩. 3 + 1 S. 4. Biel, P. Schneeberger; Leipzig, Fr. Kistner, [1910]. fr. 1. 35, M. 1. — Nq 5947[10]

Schrag, Arnold. Die Schule von Waldheim. Tagebuch eines Volksschullehrers hrg. von Dr. A' Sch'.... 80 S. 8. Bern, A. Francke, 1910. [fr. 2.—] N 8155

Schreibkalender. Wirz's Schreib-K' für schweizerische Landwirte auf das Jahr 1910. Jahrg. 16. [104 Text-S. + *Inserate.*] 8. Aarau, Emil Wirz. [geb. fr. 1.—] P

Schuler, Hubert. Hochverratsähnliche Handlungen gegen befreundete Staaten. 8. Bern, Stämpfli & Cie., 1909.

Ausg. A: Diss. Jur. Bern. IV + 199 S. V Bern
Ausg. B: Von Dr. H'-Sch'. II + 199 S. [fr. 4.—] N 8156

Schultze, August. Die Altersbestimmung bei Kälbern nach den Merkmalen an den Zähnen, am Zahnfleisch, am Nabel, an den Klauen und an den Hornanlagen. Diss. Vet.-Med. Bern. Mit 12 Abbildungen auf 3 Tafeln. 52 S. 8. Berlin, Richard Schoetz, 1909. V Bern

Schulz, Adolf John. Untersuchungen über die Wirkung gleicher Reize auf die Auffassung bei momentaner Exposition. Diss. Phil. I. Univ. Zürich. [Mit Figuren.] IV + 96 S. 8. Leipzig, Johann Ambrosius Barth, 1909. V Zür

Schweizer Zeitfragen. Heft 37. (1910.) Q

s. Hiestand, Paul.

Seidel, Robert. Soziale Frage — Schule und Lehrerschaft. Ihr Zusammenhang und ihr Verhältnis. 2. Aufl. 80 S. 8. Zürich, Orell Füssli, (1909). [fr. 1.—] N 8157

Serman, Chava. Über eine neue Methode der Transplantation des Schilddrüsengewebes. Diss. Med. Bern. [Mit 1 Tafel. Sep.-Abdr. aus: Deutsche Zeitschrift für Chirurgie, Band 96.] 27 S. 8. Leipzig, F. C. W. Vogel, 1909. V Bern

Sidler, P. Wilhelm. Die Schlacht am Morgarten. ([Mit Illustrationen, 1 Tafel, 12 Karten, sowie] Anhang: A. Exkurse [und] B. Aktenstücke.) XII + 248 + 44* S. gr.-8. Zürich, Orell Füssli, 1910. [fr. 7.—, geb. 10.—] N 8158

Sinowitz, Michael [Wladeni]. Weitere Beweise zum Schlüssel zu Dante Alighieris Werken. 36 S. 8. Zürich, D. Clecner, 1906 (**Umschlag:* Z', Schweizer Druck- und Verlagshaus, 1910). [fr. 2. 50] N 7650[2]

Sinowitz, Michael [Wladeni]. Kommentar zu Dante Alighieris Göttliche Komödie. 188 S. 8. Zürich, D. Clecner, 1908 (**Umschlag:* Z', Schweizer Druck- & Verlagshaus, 1910). [fr. 6.—] N 8159

Socialdemocratie. Die Sozialdemokratie, was sie ist und was sie will. Ein Wort der Aufklärung, hrg. im Auftrage des Komitees der Sozialdemokratischen Partei der Stadt Bern. 16 S. 8. Bern, Unionsdruckerei, 1909. N 6800[23]

Spinelli, Pie. Recherches sur l'action des chlorures de thionyle et de sulfuryle sur le bromure de phénylmagnésium. Thèse Sc. Genève: N° 434. 42 p. 8. Genève, Albert Kündig, 1909. V Genf

Staatskalender des Kantons Schwyz für das Jahr 1910. II + 148 S. 8. Schwyz, A. Wiget. [geb. fr. 2.—] O Schw

Stammhammer, Josef. Bibliographie des Socialismus und Communismus. Bearb. und hrg. von J' St'.... 3 Bände. gr.-8. Jena, Gustav Fischer, 1893—1909. Lesesaal

[Band 1.] IV + 304 S. 1893. (M. 10.—)
Band 2: Nachträge und Ergänzungen bis Ende des Jahres 1898. IV + 404 S. 1900. [M. 13.—]
Band 3: N' und E' bis Ende des J' 1908. Mit einem vollständigen Sachregister über alle drei Bände. IV + 474 S. 1909. [M 18.—]

Status Cleri sæcularis Diœcesis Sangallensis conscriptus initio mensis Decembris 1909. XVI p. 8.

Ed. A, Appendix zu: Directorium Romano-Sangallense ... 1910. Ad S. Gallum, Typis «Ostschweiz». P
Ed. B, sep. O

Stauber, Emil. Schloss Widen. Teil 1. [Mit Wappen-Vignetten, 1 Grundriss, 1 Tafel und 1 Stammtafel.] IV + 76 S. 4. Winterthur, Geschwister Ziegler, 1909. [fr. 2.—] P^q

Neujahrsblatt der Stadtbibliothek Winterthur 1910. Stück 245.

(Steiner, A[dolf].) Gustav Weber. [Mit 1 Porträt-Tafel.] 36 S. 4. Zürich, Orell Füssli (Komm. Hug & Co., Z' u. Leipzig). [fr. 3.—] P^q

98. Neujahrsblatt der Allgemeinen Musikgesellschaft in Zürich 1910.

Stickelberger, Heinrich. Der Volksdichter Gottlieb Jakob Kuhn, 1775—1849. Mit dem Bildnis des Dichters, zwei Titelbildern von (F[ranz] N[iclaus]) König und (G[ottlieb]) Löhrer und einer Landschaft von (G[abriel]) Lory [3 Tafeln]. 95 S. 4. Bern, K. J. Wyss, 1909. [fr. 4.—] P^q

Neujahrs-Blatt der Literarischen Gesellschaft Bern auf das Jahr 1910.

Stimmen. Freundliche St' an Kinderherzen. [Illustriert mit schwarzen Bildern.] *4 Hefte. je* 20 S. 8. Zürich, Orell Füssli, [1909]. [*je* fr.—.25, für Lehrer —. 10] R

Heft Nr. 209 *u.* 210. Für das 7. bis 10. Altersjahr.
Heft Nr. 219 *u.* 220. Für das 10. bis 14. A'.

Stoppoloni, Aurelio. Le donne nella vita di Gian Giacomo Rousseau. 2^a Ed. [Con 4 ritratti fuori testo.] IV + 205 p. 8. Roma, Società Editrice Dante Alighieri, 1901. (L. 2.—) N 8160

(Strasser, H[ans].) Ein neues Buch der Lieder für Mediziner. Den Medico-Chirurgen des Kantons Bern gewidmet (**Umschlag:* Liederbuch zum 100jährigen Jubiläum der medizinisch chirurgischen Gesellschaft des K' B', 1809—1909). [Illustriert.] IV + 116 S. 8. Bern, Komm. Büchler & Co., 1909. [fr. 2.—] V Bern

Stutz, Arthur. Zur Anwendung der elliptischen Funktionen auf das Poncelet'sche Schliessunasproblem. Diss. Phil. Basel. [Mit Figuren.] 40 S. 8. Basel, Emil Birkhäuser, 1909. V Bas

Taschenbuch. Neues Berner T' für (**Umschlag:* auf) das Jahr 1910. In Verbindung mit Freunden vaterländischer Geschichte hrg. von Prof. Dr. Heinrich Türler, Staatsarchivar. Mit mehreren Illustrationen [8 Tafeln]. IV + 347 S. 8. Bern, K. J. Wyss, 1909. [fr. 5.—] P

Taschenkalender für Schweizerische Wehrmänner 1910. Jahrg. 34. [Mit Figuren, 3 Tafeln und 1 Karte.] III + XVI + 176 S. 8. Frauenfeld, Huber & Co. [geb. fr. 2.—] P

Taschenkalender. Taschen- und Notiz-K' für das Jahr (**Umschlag:* pro) 1910. 32 S. 8. St. Gallen, Fehr. [fr. —. 30] P

Te Hennepe, B J C Izn. Die Immunisierung von Rindern gegen Tuberkulose. Diss. Vet.-Med. Bern. *Kopftitel:* Arbeit aus dem Reichsseruminstitut in Rotterdam.... II + 89 S. 8. Rotterdam, Nijgh & van Ditmar, (1909). V Bern

Torriani, Edoardo. Il santuario di San Giacomo di Compostella, ossia dodici giorni attraverso la Spagna. Brevi note di pellegrinaggio. 128 p. 8. Como, Tip. Casa Divina Provvidenza, 1904. [fr. —. 50] N 8161

Torriani, Edoardo. Viaggio secondo in Palestina nell'anno 1906. In ottava rima di dodici canti. [Con 1 ritratto fuori testo.] 207 p. 8. Como, Società Editrice Roma, 1908. [fr. 2.—] N 8162

Tosetti, Patrizio *s.* Rosier, William. Storia illustrata della Svizzera. Bellinzona 1906.

Tschudi, Aegidius. Des Schweizerchronisten Aeg' T' Bericht über die Befreiung der Waldstätte. (Aus dem Chronicon Helveticum des Aeg' T'.) Neu hrg. von Paul Meyer ⟨Basel⟩. VI + 53 S. 8. München, C. H. Beck, 1910. [geb. M. 1. 20] N 8163

Uhrmacherkalender. Schweizer. U'-K' für das Jahr 1910. Hrg. von der Redaktion des Schweizer. Uhrmacher-Journals. Jahrg. 6. [Mit Figuren.] 126 S. 8. Zürich, Verlag des Schweiz. U'-J', Druck von Aschmann & Scheller. [geb. fr. 2.—] P

Urkundenbuch des Stiftes Bero-Münster. (*Ausg. B:* Band 2: 1036—1313 [*d. i.* 1314—].) [Heft 3.] 8.

Ausg. A: (Der) Geschichtsfr(eun)d. Bd. 64. (Stans ... 1909.) [Separat-Beilage.] S. 193—224. P

Ausg. B, sep.: Bearb. unter Mitwirkung mehrerer Anderer von Dr. Theodor von Liebenau. II S. + S. 193—224. Stans, Buchdr. Ad. & P. von Matt, 1909. U1

Usteri, Carl. Ein seltener Fall von Incarceration einer Dünndarmschlinge im Prolaps der hinteren Darmwand einer Coecumfistel. Diss. Med. Univ. Zürich ... von Karl U'.... [Mit Figuren.] *Kopftitel:* Aus der Kantonalen Krankenanstalt in Glarus.... 33 S. 8. Zürich-Selnau, Gebr. Leemann & Co., 1909. V Zür

Vaillat, Léandre. La Savoie. 1re partie: Le lac Léman, les Vallées de la Dranse, la Vallée du Giffre, la V' de l'Arve. [Avec des] Illustrations [et 1 planche] de Fréd[éric] Boissonnas. II + 107 p. 4. (Genève, Fréd. Boissonnas & Cie, Photographes-Editeurs,) 1909. [souscr. fr. 16. —, en libr. 20. —] U1

Valentini-Fersini, Giuseppe. Protezione e legislazione internazionale del lavoro. Prodromi di un diritto internazionale operaio, con prefazione di Luigi Luzzatti. XVI + 288 p. 8. Milano-Torino-Roma, Fratelli Bocca, 1909—10. (L. 4.—) N 8164

Van der Veen, Jan. Ein Fall von Zahnanomalie beim Pferde. Diss. Vet.-Med. Bern. [Mit Figuren und 3 Tafeln.] 66 S. 8. ([Rotterdam,] Nijgh & van Ditmar, [1909].) V Bern

Veraguth, Otto. Neurasthenie. Eine Skizze von Dr. O' V', ... Zürich. 156 S. 8. Berlin, Julius Springer, 1910. [M. 3. 60] N 8165

Verein für Verbreitung guter Schriften. Basel, Nr. 84. 1910. R

s. Châtelain, Auguste.

Verein für Verbreitung guter Schriften. Bern, Nr. 75. 1909. R

s. Rothpletz, (Anna).

Verhandlungen der Schweizerischen Naturforschenden Gesellschaft. 92. Jahresversammlung vom 5. bis 8. September 1909 in Lausanne. 2 Bände. — *A. u. d. T.:* Actes de la Société helvétique des Sciences naturelles. 92me session du 5 au 8 septembre 1909 à Lausanne. 2 Vol. 8. Aarau, Komm. H. R. Sauerländer & Co. = En vente chez MM. H. R. S' & Co. (Impr. Emile Birkhæuser, Bâle, [1910]). R

Band 1: Vorträge und Sitzungsprotokolle = Vol. 1: Conférences et procès-verbaux des séances. [Mit 1 Kartenskizze im Text und 9 Tafeln.] VIII + 245 S. (fr. 7.—)

Band 2: Berichte der Kommissionen etc., Nekrologe und Verzeichnis der Publikationen der Schweiz. Nat. Gesellschaft = Vol. 2: Rapports des commissions etc, Notices biographiques et Liste des publications de la Société. [2 Teile. Mit 11 Porträt-Tafeln.] VIII + 300 + II + 133 S. (fr. 3.—.) — [Teil 2] *u. d. T.:* Nekrologe und Biographien verstorbener Mitglieder ... = Necrologies et Biographies des membres décedés.... Zürich, (Zürcher & Furrer,) 1909.

Verhandlungen der Thurgauischen Schulsynode in Weinfelden am 30. August 1909. 80 S. 8. Frauenfeld, Huber & Co., [1909]. O Thurg

Verlosungs-Kalender der Neuen Basler Handelszeitung pro 1910, mit Anhang: Verzeichnis der bis Ende 1909 gezogenen Serien von Anlehenslosen. IV+IV+50 S. 4. [Basel, Froese & Co.] fr. 1.— Qq

Vigier, Hedwig von. Hugo und Parisana. Aus Ferraras Vergangenheit. Einband und Zeichnungen von Walther Werner von Vigier. IV + 60 S. 8. Frauenfeld, Huber & Co., 1910. [geb. fr. 3.50] N 8166

Vorschlag. Ein V' zur Lösung der Kongofrage durch die Schweiz. 32 S. 8. Bern, W. Wälchli, 1909. (fr. 1.—) N 6480[12]

Vries, Ernst de. Experimentelle Untersuchungen über die Rolle der Neuroglia bei sekundärer Degeneration grauer Substanz. Diss. Med. Univ. Zürich. [Mit Figuren.] *Kopftitel:* Arbeiten aus dem hirnanatomischen Institut der Universität Zürich.... 102 S. 8. Wiesbaden, J. F. Bergmann, 1909. V Zür

Wartner-Horst, Elsa. Lieder. [Von] E' W'-H' [Basel]. 86 S. 8. Berlin-Charlottenburg, Axel Juncker, (1909). [M. 2.—] N 8167

Wedekind, Frank. Frühlings Erwachen. Eine Kindertragödie. 23. und 24. Aufl. [Umschlag illustriert.] 152 S. 8. Berlin, Bruno Cassirer, 1910. [M. 2. —, geb. 3. —] N 8168

(Welti, Adolf.) Soolbad Kurort Möhlin-Ryburg. [Illustrierter Prospekt, nebst Anzeigen.] Hrg. vom Verschönerungs- u. Verkehrs-Verein. II + 23 S. quer-8. (Basel, Rickenbacher & Scheerle, [1905].) N 6900[15]

Wettstein, Walter. Geschichte des Munotvereins (Schaffhausen), 1839—1909. Verfasst von Dr. W' W'. VIII + 159 S. 8. Schaffhausen, H. Meier & Cie., 1909. [fr. 4. —] V Scha

Wiedenmann, Franz Xaver. Über die aktive Immunisierung von Kaninchen gegen Druse-Streptokokken. Diss. Vet.-Med. Bern. Mit 7 Tabellen [im Text]. 18 S. 8. Berlin, W. Damboldt, 1909. V Bern

Wieland, Carl. Die historische und die kritische Methode in der Rechtswissenschaft. Rede, an der Rektoratsfeier der Universität Basel am 12. November 1909 gehalten von Dr. K' W'. 42 S. 8. Leipzig, Duncker & Humblot, 1910. [M. 1. —] N 8178—V Bas

Wind, P. Siegfried. Geschichte des Kapuzinerklosters Dornach. Ein Beitrag zur Geschichte der Schweizerischen Kapuzinerprovinz. Nach meist ungedruckten Quellen bearbeitet. Mit 1 Plan und 3 Illustrationen [wovon 2 Tafeln]. X + 147 S. 8. Stans, Komm. Hans von Matt & Cie.; Luzern, Druck J. Schills Erben, 1909. [fr. 2.50] N 8169

Wintersport und Winterkuren in der Schweiz. Praktischer Reiseführer. Mit 4 Karten. 109 S. 8. Berlin, Albert Goldschmidt, 1910. ([cart.] M. 2. —) N 8170

Griebens Reiseführer. Band 135.

Wymann, Eduard. Einige Aktenstücke zur Geschichte des Römerkrieges von 1557. Separat-Abdruck aus dem Geschichtsfreund, Band 64. II + 18 S. 8. Stans, Ad. & P. von Matt, 1909. N 7600[3]

Yverdon-les-Bains ⟨Svizzera⟩ (**Umschlag*: Y' les B', Suisse). Sorgente solforosa-alcalina. ([Prospetto illustrato, pubblicato dal] Grand-Hôtel des Bains.) Fotografie di James Perret, Yverdon. IV + 32 p. 8-obl. Sécheron-Genève, Soc. Anon. des Arts Graphiques, [1906]. N 6900[16]

Zahn, Ernst. Kämpfe. Eine Erzählung aus den Schweizer Bergen. 3. Aufl. 218 S. 8. Stuttgart und Leipzig, Deutsche Verlags-Anstalt, 1909. [M. 2. 50, geb. 3. 50] N 8171

(Bibliothek zeitgenössischer Autoren.)

Zahn, Ernst. Menschen. Neue Erzählungen. 7. Aufl. 373 S. 8. Stuttgart und Leipzig, Deutsche Verlags-Anstalt, 1909. [M. 3. —, geb. 4. —] N 8172

(Bibliothek zeitgenössischer Autoren.)

(Zeitungscatalog. Z'-K', [mit] Tages- und Notiz-Kalender, [hrg. von]) Haasenstein & Vogler A.-G. (**44. Aufl.*: Actiengesellschaft), Aelteste Annoncen-Expedition.... [Illustriert.] hoch-4. (Berlin, Beyer & Boehme.) Bibl.

... 1909. (43. Aufl.) (*zus.* 1041 S.) — ... 1910. (44. Aufl.) (*zus.* 1127 S.)

Zimmermann, Alfred. Eine missglückte Waisenhausgründung vor hundertfünfzig Jahren. VI + 52 S. 8. Winterthur, Buchdr. W', 1910. P

Neujahrsblatt der Hülfsgesellschaft von Winterthur ... 1910. [Stück] 47.

Zschokke, Heinrich. H' Zschokkes sämtliche Novellen in 12 Bänden. Mit des Dichters Bildnis und einer Einleitung von Adolf Vögtlin. 8. Leipzig, Max Hesse, (1904). (In 4 Lnbdn. M. 8. —) N 8173

Band 1. [Mit Porträt.] XXIV S. + S. 5—308. — Band 2 304 S. — Band 3. 308 S. — Band 4. 290 S. — Band 5. 340 S. — Band 6. 298 S. — Band 7. 387 S. — Band 8. 388 S. — Band 9. 312 S. — Band 10. 304 S. — Band 11. 330 S. — Band 12. 336 S. + *Anzeigen*.

Zuwachsverzeichnis der Bibliotheken in Zürich. Jahrg. 13, 1909. [Quartal] 1 ⟨Januar bis März⟩. IV + 127 S. 8. Zürich, Berichthaus, 1909. [fr. —. 50] Bibl.

Nro 2. März-April 1910

Bibliographisches Bulletin

der Schweizerischen Landes-Bibliothek

BULLETIN BIBLIOGRAPHIQUE DE LA BIBLIOTHEQUE NATIONALE SUISSE

Sechster Jahrgang. — Dixième Année.

Erscheint jährlich in 6 Nummern, mit einem Jahresregister.

Jahres-Abonnement: zweiseitig bedruckt Fr. 5.—; einseitig bedruckt, auf dünnem Papier und zwischen den Titeln bereits durchschnitten Fr. 6.—. Für das Ausland Fr. 6.25, bezw. Fr. 7.50.

Abonnements-Erklärungen, Einsendungen und Inserate beliebe man zu richten an den **Verlag. Buchdruckerei Benteli A.-G., Bümpliz-Bern.**

Il paraît 6 numéros par an, avec un index annuel.

Prix de l'abonnement: impression au recto et au verso Fr. 5.—; impression seulement au recto, sur papier pelure et les titres détachés les uns des autres Fr. 6.—. Pour l'étranger Fr. 6.25 et Fr. 7.50.

On est prié d'adresser les demandes d'abonnement, communications et annonces à l'**Editeur: Imprimerie Benteli A. G., Bümpliz-Berne.**

Das «Bibliographische Bulletin» enthält zwei Teile:

I. Bibliographie, redigiert von der Direktion der Schweizerischen Landesbibliothek;

II. Mitteilungen (litterarische Notizen, Bücherbesprechungen und zweckentsprechende Inserate), beigegeben vom Verleger.

Hiervon verzeichnet Teil I, Bibliographie, alle der Landesbibliothek zugegangenen neuen Druckschriften, Musikalien, Karten, Kunstblätter, etc. (mit Einschluss von Nachträgen seit 1901), welche die Schweiz betreffen; d. h. es finden sich darin in der Regel nur die Titel solcher neuer Publikationen aufgeführt, die:

1) in der Schweiz gedruckt oder verlegt sind;
2) im Ausland erschienen sind, aber wesentlich schweizerischen Inhalt haben;
3) von schweizerischen oder in der Schweiz wohnhaften Verfassern herstammen.

Le « Bulletin bibliographique » comprend 2 parties :

I. *Bibliographie*, rédigée par la direction de la Bibliothèque nationale suisse :

II. *Communications diverses* (notices littéraires, comptes-rendus et annonces de livres nouveaux), publiées par l'éditeur.

La première partie, *Bibliographie*, contient la liste des publications nouvelles : imprimés, compositions musicales, cartes, estampes, etc., reçues par la Bibliothèque nationale suisse et intéressant la Suisse à un titre quelconque, savoir

1° ce qui est imprimé ou édité en Suisse,

2° ce qui paraît à l'étranger concernant la Suisse,

3° ce qui est publié par des auteurs suisses ou établis en Suisse.

Sont également insérées dans la « Bibliographie » les acquisitions faites après coup de publications parues depuis 1901.

Erklärungen:

Die Titel sind bibliographisch genau wiedergegeben. unter Beobachtung folgender Regeln :

In Spitzklammern/ eingeklipsen Worte, die sich auf den Titelblatt selbst **eingeklammert vorfinden.**

In runden Klammern stehen die folgenden Erläuterungen des Titels, welche den Inhalt des betreffenden *Werkes* irgendwie wörtlich **entnommen sind:**

In eckigen Klammern **figurieren alle andern Titelerläuterungen.**

... lede *Weglassung* durch drei Punkte bezeichnet, d. h. einzelner Worte des Titels, wird durch eine Anzahl Punkte angedeutet.

Wesentliche, meist auf den Umschlag, im Vorttel, u. s. w. zu Tage tretende *Abweichungen* vom eigentlichen Titelwortlaut werden in der Weise berücksichtigt, dass man sie, unter Vorsetzung eines " und Nennung der betreffenden Stelle, in runde Klammern einschliesst und diesen ganzen Klammerausdruck zum Titel hinzufügt, z. B. "(Umschlag: ...).

Etwaige Bemerkungen und Anstalten, so kleine eigentlichen Titelerläuterungen darstellen, werden

CLEF :

Les titres sont publiés littéralement ; on observera les règles suivantes. On met :

Entre parenthèses ainsi/ les mots qui sont entre parenthèses dans le titre même.

(entre parenthèses) les mots qui complètent le titre ; sont très rarement de l'auteur :

entre crochets les autres compléments du titre

... Les points indiquent la suppression de parties non pertinentes du titre

Les variantes du titre qui se trouvent sur la couverture, dans le titre courant, et qui présentent quelque importance, sont données entre parenthèses, etc., sont précédées de la désignation de l'endroit

accompagné d'un astérisque, par ex. : "(Couverture : ...

... met en évidence le remplissage et adjectifs la la rédaction du n'ont pas à proprement parler des considérants du titre.

*

Ausg. Ausgabe = édition ; *Bd.* = tome ; *Bde.* = tomes ; *Bdchn.* = fascicule ; *Verlagsort* = lieu d'édition. *Vw. Vwd.* = tous titre

Titelauflage = édition à la reine.

Umschlag = couverture.

Le «Bulletin bibliographique» comprend 2 parties:

I. *Bibliographie*, rédigée par la direction de la Bibliothèque nationale suisse;

II. *Communications* diverses (notices littéraires, comptes-rendus et annonces de livres nouveaux), publiées par l'éditeur.

La première partie, *Bibliographie*, contient la liste des publications *nouvelles* (imprimés, compositions musicales, cartes, estampes, etc.) reçues par la Bibliothèque nationale suisse et intéressant la Suisse à un titre quelconque, savoir:

1° ce qui est imprimé ou édité en Suisse,

2° ce qui paraît à l'étranger concernant la Suisse,

3° ce qui est publié par des auteurs suisses ou établis en Suisse.

Sont également insérées dans la «Bibliographie» les acquisitions faites après coup de publications parues depuis 1901.

Erklärungen:

Die Titel sind bibliographisch genau wiedergegeben, unter Beobachtung folgender Regeln:

⟨In Spitzklammern⟩ erscheinen Worte, die sich auf dem Titelblatt selbst eingeklammert vorfinden.

(In runden Klammern) stehen diejenigen Ergänzungen des Titels, welche dem Inhalt des betreffenden Werkes irgendwo wörtlich entnommen sind;

[in eckigen Klammern] figurieren alle andern Titelergänzungen.

... Jede Weglassung unwichtiger Bestandteile, d. h. einzelner Worte des Titels, wird durch eine Anzahl Punkte angedeutet.

Wesentliche, meist auf dem Umschlag, im Vortitel, u. s. w., zu Tage tretende Abweichungen vom eigentlichen Titelwortlaut werden in der Weise berücksichtigt, dass man sie, unter Vorsetzung eines * und Nennung der betreffenden Stelle, in runde Klammern einschliesst und diesen ganzen Klammerausdruck zum Titel hinzufügt, z. B.: (**Umschlag:* ...).

Cursiv sind alle redaktionellen Bemerkungen und Zusätze, die keine eigentlichen Titelergänzungen darstellen, gedruckt.

CLEF:

Les titres sont publiés littéralement; on observera les règles suivantes. On met:

⟨Entre parenthèses aiguës⟩ les mots qui sont entre parenthèses dans le titre même;

(entre parenthèses) les mots qui complètent le titre et sont tirés textuellement de l'ouvrage;

[entre crochets] les autres compléments du titre.

... Des points indiquent la suppression de parties insignifiantes du titre.

Les variantes du titre qui se trouvent sur la couverture, dans le faux-titre, etc., et qui présentent quelque importance, sont données entre parenthèses; elles y sont précédées de la désignation de l'endroit, accompagnée d'un astérisque, par ex.: (**Umschlag:* ...).

On met en *italiques* les remarques et adjonctions de la rédaction qui ne sont pas à proprement parler des compléments du titre.

* * *

A. u. d. T. = Auch unter dem Titel = intitulé aussi.
Kopftitel = en-tête; *Nachtitel* = titre de départ; *Vortitel* = faux-titre.
Titelauflage = édition à la colle.
Umschlag = couverture.

Bibliographie.

Abhandlungen der Schweizerischen paläontologischen Gesellschaft = Mémoires de la Société paléontologique suisse. Vol. 35. ⟨1908.⟩ (Mit [23] Tafeln [nebst Tafelerklärungen, 1 Tabelle] und vielen Textfiguren.) (II + *zus.* 590 S.) 4. Basel und Genf, Georg & Cie.; Lyon...; Berlin..., 1908. [für Mitglieder fr. 25. —, im Buchh. 40. —] R[1]

Darin 5 Abhandlungen, a. u. besondern Titeln, s. Baumberger, E[rnst] — Dal Pias, Giorgio — Heim, Arnold — Lambert, J[ules] — Stehlin, H[ans] G[eorg].

Abhandlungen zum schweizerischen Recht, hrg. von Dr. Max Gmür, Professor.... Heft 37 *u.* 38. 8. Bern, Stämpfli & Cie., 1910. Q

s. Casparis, H[ans] — Huber, Carl.

Adressbuch der Stadt Basel 1910. [Mit 1 Stadtplan.] (*zus.* 736 S. + *Inserate.*) 8. Basel, Benno Schwabe & Co. [geb. fr. 7. —] Q

Affaire de Sézegnin. ([Procès] Jean Balleydier et François Truffet.) Un coin du voile. 20 p. 8. Genève, (I[mpr]. C[entrale], Novembre) 1908. fr. —. 10 N 7700[1]

Affaire de Sézegnin. ([Procès] Jean Balleydier et François Truffet.) Encore un coin du Voile ! 29 p. 8. Genève, Impr. Centrale, 1909. fr. —. 20 N 7700[2]

Agenda Reine-Berthe. (1910.) [3e Année. Illustré.] 192 p. + *Annonces.* 8. Payerne, H. Messeiller. [relié fr. 1. 25] P

Albuin, P. *s.* [Thaler,] P. Albuin.

Album de Fête (de la) 42ème Assemblée Générale de la Société Suisse des Ingénieurs & Architectes, Genève 1907. [Avec des illustrations et 10 planches.] II + 106 p. 4. (Sécheron-Genève, «Sadag».) [fr. 20. —] R[1]

Album Officiel Illustré [de la] Fête fédérale de Gymnastique [à] Lausanne du 9 au 13 Juillet 1909. [Avec des illustrations et 18 planches.] IV + 24 p. 8-obl. (Lausanne,) A. Duvernay & G. Vaney-Burnier, (1909). [cart. fr. 2. —] V

[Alcoholgegnerbund. Internationaler Verein zur Bekämpfung des Alkoholgenusses. Flugschriften.] 8. Basel, Schriftstelle des Alkoholgegnerbundes. Q

Nr. 5—8. 11. 13. 14. 21. 33. 35. 38. 39. 43. [Neue Ausgaben.] (1907—1909) *s.* Bunge, G[ustav] von — Fock, [Georg Carl] — Forel, Auguste — Gaule, Justus — Hoppe, Hugo — Lang, Otto — Mayer, C[arl Hermann] — Orelli, Frau S[usanna] — Weiss, Wilhelm.

Nr. 48. 1.—3. Tausend. ([19]09) *s.* Neumann, Ernst.

Bibliographie.

Alexander-Katz, Lexer, Perthes. Zur Kenntnis des sympathischen Nervensystems der Cornea corneae. Diss. Phil. [III.] Univ. Zürich. Mit 5 Tafeln und 8 Figuren im Text. Aus dem Archiv für Ophthalmologie Band 75 Heft 1. 1909.
II, 90 S. gr. 8°. Leipzig, Wilhelm Engelmann. 1909. V Zur

Alpenkalender, Schweizerischer. Jahrg. 14. Band 2. Jahrg. 14. Année. Calendrier suisse des alpinistes. 17e livraison. 8° Cart. à part.
Liefg. 14. Band 2. Solothurn, Komm. Verl. Gebr. 1908. 8. Alp
Verl. Cahart.
Liefg. 15. Solothurn, Komm. Verl. Gebr. 1909. 8. Stuber, Alpen
Liefg. 15. Solothurn, Komm. J. Lüthy. 1909. 8. Stuber, Alpen

Alpenclub, Der Schweizerische. Jahrbuch. Jahrg. 14. Band 2. Beschreibender Teil.
Schweizerische Alpen-Zeitung. Jahrg. 14. Band 2. Beschreibender Teil.

Amrein, Hans. Das Minnerecht der Schwyzer bis zum Jahr 1370. Ein Beitrag zur Geschichte der ehelichen Verhandlungs- und Vormundschaftsgewalt. 8° (Titel, Inhaltsverz. und Text 176 S.) Leipzig, Duncker & Humblot. 1910. M 4.—

Anzeiger, Schweizerischer, für Altertumskunde. Indicateur d'antiquités suisses. Neue Folge. Nouvelle série. Band 11. Jahrg. 1909. Heft 1 bis 4. Mit 1 Tafel. Zürich, Antiquarische Gesellschaft. 1909. V Beim Verleger.
Neue Folge. Nouvelle série. Band 11. Jahrg. 1909. Heft 1 bis 4. Mit 1 Tafel. Zürich, Antiquarische Gesellschaft. 1909. V Beim Verleger.
N 8170 — Le-e8884

Aurea, Pedro de. Die Porte d'Italie. Die Imprese della nave auf der Medaille des Pedro de Aurea. Von Dr. Julius Schlosser. Mit 1 Tafel. Wien, Alfred Hölder, 1910. 106 p. 8. Mit 1 Tafel. Aus dem Jahrbuch der kunsthistorischen Sammlungen des Allerhöchsten Kaiserhauses. Band 28. Heft 2. Wien, Alfred Hölder. 1910. M 4.—

Aurel, Jean, pseud. [Jeanne Bucher.] Jours de Bohême. Préface de Jean Cocteau. Paris, Bernard Grasset, 1910. 15 p. 8. Broschiert M 3.—

Ausgewählte Schriften [Anonymus]. Band III. Jahrgang 1909. Leipzig, Dörffling & Franke. 1909. V Zur

Bachmann, Friedrich. Die Anfänge Israels. Von Dr. Friedrich Bachmann. Mit 1 Tafel. Leipzig, Hinrichs. 1910. IV, 144 S. 8. (Titel, Inhaltsverz. und Text 144 S.) Leipzig, Hinrichs. 1910. M 4.—

Bachmann, Friedrich. Die Anfänge Israels. Von Dr. Friedrich Bachmann. Mit 1 Tafel. Leipzig, Hinrichs. 1910. IV, 144 S. 8. (Titel, Inhaltsverz. und Text 144 S.) Leipzig, Hinrichs. 1910. M 4.—

Bachmann, Friedrich. Die Anfänge Israels. Von Dr. Friedrich Bachmann. Mit 1 Tafel. Leipzig, Hinrichs. 1910. IV, 144 S. 8. (Titel, Inhaltsverz. und Text 144 S.) Leipzig, Hinrichs. 1910. M 4.—

Bachmann, Friedrich. Die Anfänge Israels. Von Dr. Friedrich Bachmann. Mit 1 Tafel. Leipzig, Hinrichs. 1910. IV, 144 S. 8. (Titel, Inhaltsverz. und Text 144 S.) Leipzig, Hinrichs. 1910. M 4.—

Alexandrowicz, Jerzy Stanislaw. Zur Kenntnis des sympathischen Nervensystems der Crustaceen. Diss. Phil. [II.] Univ. Zürich. Mit 5 Tafeln und 8 Figuren im Text. (Abdruck aus der Jenaischen Zeitschrift für Naturwissenschaft. Bd. 45. N. F. 38. Heft 1. 1909.) II + 50 S. 8. Jena, Gustav Fischer, 1909. V Zür

Alpstatistik. Schweizerische A'. Liefg. 14. Band 2... *u.* Liefg. 18 *u.* Statistique des alpages de la Suisse. 17e livraison. 8. Q

Liefg. 14. Band 2.... Solothurn, Komm. A. Lüthy..., 1908. *s.* Alpwirtschaft.

17e livraison. Soleure, libr. A. Luthy..., 1908. *s.* Décombaz, Edouard.

Liefg. 18. Solothurn, Komm. A. Lüthy..., 1909. *s.* Strüby, A[nton].

Alpwirtschaft. Die Alp- und Weidewirtschaft im Kanton Bern. Hrg. vom Schweizerischen alpwirtschaftlichen Verein. Zusammengestellt durch verschiedene Mitglieder des S. A. V. unter der Oberleitung von J[ohann] J[acob] Rebmann, Nat.-Rat. [Mit Illustrationen und 7 Tafeln.] II + VIII + 192 S. 8. Solothurn, Komm. A. Lüthy, Buch- und Kunstdr. Vogt & Schild, 1908. [fr. 2. 50] Q

Schweizerische Alpstatistik. Liefg. 14. Band 2 ⟨Beschreibender Teil⟩.

Altherr, Hans. Das Münzwesen der Schweiz bis zum Jahre 1798, auf Grundlage der eidg. Verhandlungen und Vereinbarungen. 8. Bern, Stämpfli & Cie., 1910.

Ausg. A, Teil-Ausg.: Diss. Phil. Bern.... IV + 86 S. V Bern
Ausg. B, cpl.: Von Dr. H' A'. [Mit 1 Vignette.] XII + 432 S. [fr. 11.—] N 8179 — Lesesaal

Amicis, Edmondo De. Alle Porte d'Italia. 14.ª impressione della nuova ed. del 1888 riveduta dall' Autore, con l'aggiunta di due capitoli. VI + 406 p. 8. Milano, Fratelli Treves, 1909. (L. 3.50) N 8180

Amiet, J[oseph] I[gnaz]. Geschichte des Lorenz Arregger von Solothurn, Sklave in Algier. Nach dem Ratsprotokoll und den Familienpapieren hrg. von † J. J. A'.... (2 Bändchen.) II + II + 88 S. 8. Bern, A. Bollmann. [1909]. [*je* fr. —. 30] N 8181

Andreae, A[rnold]. Die inneren Irisschichten der Hausvögel. Aus dem Veterinär-Anatomischen Institut der Universität Zürich .... Diss. Vet.-Med. Univ. Zürich. Mit 7 Abbildungen [Tafeln]. 45 S. 8. Dresden, Otto Franke, 1909. V Zür

Angelus Silesius [Autorname] = Scheffler, Johannes.

Angelus Silesius. A' S' in seinem Cherubinischen Wandersmann. Eine Auswahl aus des Dichters religiös-philosophischen Sprüchen. Zusammengestellt von Dr. Hermann Brunnhofer. I + III + 79 S. 8. Bern, Fr. Semminger, 1910. [fr. 1. 50] N 8182

Annalas della Società reto-romantscha. 24. Annada. Ediziun e proprietà della Società. [Cun ün portret our dal text.] IV + 346 p. 8. Cuera, Bischofberger & Hotzenköcherle, 1909. (commembers fr. 5. —. commerzi 7. —) R

Annalen der Schweizerischen meteorologischen Central-Anstalt 1908. «Der Schw' m' Beobachtungen» Jahrg. 45. [Mit Figuren, 5 Tafeln und 1 Karte.] (*zus.* 287 S.) 4. Zürich, Druck Zürcher & Furrer, Comm. Fäsi & Beer, [1910]. [fr. 20.—] Pq

Anniversaire. 25me Ann' 1884—1909 (de la) Société fédérale de Gymnastique, Section Amis Gymnastes ⟨Pieds noirs⟩, Lausanne. (Brochure historique.) [Avec 1 vignette et 6 planches.] 64 p. 8. Lausanne, A. Petter, [1909]. V Waa

Arbenz, Emil. Joachim Vadians Wirksamkeit von der Schlacht bei Kappel bis zu seinem Tode ⟨1531—1551⟩. Nach den Briefen dargestellt von Prof. Dr. E' A'. Mit einem Bildnis Joachim Vadians [Tafel, und 1 Ansicht]. ([Nebst:] St. Galler Chronik für... 1909 [sowie:] St. Gallische Literatur aus... 1909.) II + 69 S. 4. St. Gallen, Zollikofer & Cie., 1910. [fr. 2.40] Pq

(Neujahrsblatt.) Hrg. vom Historischen Verein des Kantons St. Gallen.

(Arndt, L[ouis].) Observations météorologiques faites en 1908. (Publiées par le Dr L. A', directeur de l'Observatoire.) Annexe au Rapport du dir' de l'Obs' cantonal de Neuchâtel pour l'année 1908. 60 p. 8. Neuchâtel, Wolfrath & Sperlé, 1909. R

Bulletin (de la) Société neuchâteloise des Sciences naturelles. Tome 36: Année 1908—1909. Neuch'... 1909 (**Umschlag:* 1910). [Appendice.]

Aronstam, B[eer]. Synthese des 1, 2'-Dioxy-3-Methylflavons. Diss. Phil. Bern. 33 S. 8. Bern, W. Wälchli, 1909. V Bern

Arthromoteur. L'Arth' du Docteur Scholder, Lausanne.... Traitement des maladies de l'appareil locomoteur au moyen d'une nouvelle machine utilisable pour toutes les articulations. Par M. le Dr [Charles] Scholder..., M. le Dr [Frédéric] Ferrière et M. le Dr [Auguste] Weith. [Illustré.] 52 p. 8. Lausanne, Ch. Viret-Genton, 1904. N 7500[15]

Arznei-Taxe für Lieferungen an die schweiz. Militärverwaltung. Vom schweiz. Militärdepartement genehmigt den 26. Januar 1904 = Tarif des médicaments en vigueur pour les fournitures à l'Administration militaire suisse. Approuvé par le Département militaire fédéral le 26 janvier 1904. 139 S. 8. Bern, Stämpfli & Cie., 1904. [fr. —.50] N 8183

Attenhofer, A[dolf]. Ephemeriden. Gedichte. 104 S. 8. Aarau, H. R. Sauerländer & Co., 1910. [cart. fr. 2.50] N 8184

Atti concernenti il Tronco Svizzero Pontebrolla-Camedo-Confine [della] Ferrovia Locarno-Domodossola, attraverso le Centovalli e la Val Vigezzo, (accompagnanti la domanda di sussidio cantonale inoltrata dalla) Società delle Ferrovie Regionali Ticinesi. II + 23 p. 4. Locarno, Tipogr. Artistica, 1910. Vq B

[Aubert, Mlle Anna.] La Bicyclette. Comédie en un acte. Par Gillette. 29 p. 8. Genève, Atar, [1910]. [fr. 1.—] N 7300[13]

Annalen der Schweizerischen meteorologischen Centrale Anstalt 1908. Jahrg. 45. Beobachtungen. Anhang 15. [Mit Figuren, 5 Tafeln und 1 Karte.] (Lex. 2°. 2 Bl. 257 S.) 4. Zürich, Druck Zürcher & Furrer (comm. Fäsi & Beer). [1910.] [pr. 20] Pa

Jahresberichte. 25me Ann. 1884 - 1909 (de 10) Société médicale de Gymnastique. Section Annemasse. (Avec 1 frontispice et 6 planches.) 61 p. 8. Annemasse. A. Petter. [1909.] V 11 33

Jahrbuch, Bündner. Joachim Heinrich von der Schlacht bei Kappel bis zu seinem Tode (1531—1931). Von den Bündnern Joachim Vadians Heimat. [Text, und 1 Anhang.] (Schluß.) (Schweiz. Gesch.-Forsch. 1909. [comm.]) 8°. (Leihbibliothek Literatur-Anz. 1909.) II 69 S. 8. Chur, Volksblatt & Cie. 1910. [pr. 2.10] Pa

Jenaische Zeitschrift für Naturwissenschaft. Organ der Vereinigung der Freunde der gesamten Naturwissenschaften in Jena. 46. Band. Neue Folge. 39. Band. (Der ganzen Reihe 1. Band.) (Mit 1 Tafel.) (Lex. 8°. 2 Bl. 1 Porträt. 1 Bl. 1 Tafel. 1

Lyon, Impr. Bonnefoi, Rigaud). Légère géologique de Mont-Verdun
Bourgeois de la commune du Chent (Vallée de Lyon, Centre de
quelques actes notariés). Mont conférences comme par les bapti
saires et les registres civils, 1610-1803. (Lyon, Impr. Bonnefoi, VIII
- 110 p. 8°. (Séances et mémoires de la Société d'Agriculture, Sciences et Arts
du département du Rhône, 1909.) Fr. 2.50
№ 1825

Lyon. (Augsb.) «Poppele» im Gedichtens. Erlebnisse eines Lyoner Kindes im
Augsburger Mundart von Hermann Wolf. Augsburg, Verlag der Schwäbischen
Verlagsanstalt, 1909. 16 S. 8°. (Schwäbische Volksbücher. Hrsg. von Hermann
Wolf. 1.) № 1825

Lyon. (Hamburg.) Hamburg und die Auswanderung. Erlebnisse eines Lyoner
Auswanderers. (Unter Mitarbeit von Hermann Wolf.) Augsburg, Verlag der Schwäbischen
Verlagsanstalt, 1909. 16 S. 8°. (Schwäbische Volksbücher. Hrsg. von Hermann
Wolf. 2.) № 1825

Lyon. Hôpital de la Croix-Rousse. Rapport sur le fonctionnement de l'Hôpital
de la Croix-Rousse pendant l'année 1909. Lyon, Impr. Bonnefoi, 1910. 16 S. 8°.
№ 1825

Lyon. Hôtel-Dieu. Le Site de l'ancien Hôtel-Dieu (Cinq peintures de
Bernard Gleyre et Revoil, avec notices sur leurs personnages). Lyon, Imprimerie
Nouvelle, 1910. 16 S. 8°. (Extrait du «Progrès» du 1er Janvier 1910.)
№ 1825

Lyon. Hôtel-Dieu. Notice sur l'Hôtel-Dieu de Lyon. Lyon, Imprimerie Nouvelle,

Aubert-Schuchardt, E(mile). Lignée généalogique de Moïse Aubert, Bourgeois de la commune du Chenit ⟨Vallée de Joux⟩. ⟨Suivie de quelques actes notariés.⟩ Neuf générations connues par les baptistaires et les registres civils, 1640—1909. [Avec 1 planche.] VIII + 110 p. 8. (Genève, Soc. Générale d'Imprimerie, 1909.) [fr. 2. 50] N 8185

(Auer, August.) «Poppele» im Gefängnis. Erlebnisse eines badischen Strafgefangenen, der wegen der telegraphierten und gedruckten Bezeichnung «alte Weiber» zwei Monate im Gefängnis sass. IV + 52 S. 8. (Mühlhausen,) Im Selbstverlag des Verfassers; (Buchdr. H. Meier & Cie, Schaffhausen, 1909). [M. 1. —] N 7700[8]

(Auer, C[onrad].) Heinrich Pestalozzi und die Nationalisierung des Neuhofes. (Vortrag gehalten an der Jahresversammlung des Schweizerischen Lehrervereins am 10. Oktober 1909... zu Winterthur und an der Pestalozzifeier in Zürich am 9. Januar 1910... von E. A'....) Separat-Abdruck aus der «Schweiz. Pädagog. Zeitschrift», Heft 1, 1910. II + 32 S. 8. Zürich, Orell Füssli, 1910. N 7100[13]

Auszüge aus den Entscheidungen des Obergerichts des Kantons Solothurn vom Jahre 1908. [Mit 1 Tabelle.] Anhang zum Rechenschaftsbericht des Obergerichts des K' S' pro 1908. S. 79—109. 8. (Olten, Buchdr. des «Oltner Tagblatt», 1909.) O Sol

Auszüge aus Entscheiden des Obergerichtes und seiner Abteilungen, sowie des Handelsgerichtes und des Kassationsgerichtes. 1908. 100 S. 8. O Zür

Beilage zu: 78. Rechenschafts-Bericht des Obergerichtes und des Kassationsgerichtes (des Kantons Zürich) über das Jahr 1908. Winterthur, Geschwister Ziegler, 1909.

Barbey, Maurice. Note sur les Cloches du Temple de Valleyres-sous-Rances. [Avec 1 planche.] ⟨Extrait de la Revue historique vaudoise, Janvier 1910.⟩ 8 p. 8. Lausanne, Lucien Vincent, 1910. N 7600[4]

Barth, Hans. Römische Allotria. Ein Vademecum für Italien-Bummler. Mit künstlerischen Beiträgen von Dall' Oca Bianca..., Klein-Chevalier..., (Hans) Wieland [wovon 10 Tafeln]. 6. Aufl. II + II + 119 S. 8. Zürich, Schweizer. Druck- und Verlagshaus, [1909]. [cart. fr. 2. 50] N 8186

Battelli, Angelo *s.* Radioactivité. La R' et la Constitution de la Matière. Genève, Paris (1910).

Baud-Bovy, Daniel. Le Sire de Stretlingen. [Avec] Compositions de Edmond-G[eorges] Reuter, gravées sur bois par F[rançois] Villaret. II + 103 p. 8. Genève, A. Eggimann & Cie, (1909). [souscr. fr. 3. 50, en libr. 5. —] N 8187

Baudenbacher, E[mil]. Züge und Ziele unseres Volkslebens. II + 23 S. 8. Bern, W. Wälchli, 1910. fr. —. 25 N 7550[5]

Baudin, Henry. Villas & maisons de campagne en Suisse. Avec 630 illustrations. XL + 252 p. gr.-8. Genève, Kündig *et* Éditions d'Art & d'Architecture; Paris..., 1909. [relié souscr. fr. 20. —, en libr. 30. —] Nq 8188

Bauffremont, Princesse [Théodore] de. De l'Aube au Crépuscule. (Poèmes.) 97 p. 8. Genève, A. Eggimann & Cie, 1908. [fr. 3.50] N 8189
(Exemplaire No 94.)

Baumann, C[arl]. Der Mangel an Schuldbewusstsein beim modernen Menschen, und die besondere Aufgabe der Kirche angesichts dieser Erscheinung. 60 S. 8. Zürich, Fäsi & Beer, 1909. [fr. 1.—] N 8190

Baumberger, E[rnst]. Fauna der untern Kreide im westschweizerischen Jura. Teil 5: Die Ammonitiden der u' K' im w' J'. ⟨Fortsetzung.⟩ Mit 4 Tafeln [nebst Tafelerklärungen] und vielen Textfiguren. IV + 40 S. 4. Zürich, Zürcher & Furrer, 1908. Rq
Abhandlungen der schweizerischen paläontologischen Gesellschaft. Vol. 35. 1908. (Basel und Genf, Georg & Cie...., 1908. [No] 5.)

Baumberger, Georg. Der neue schweizerische Zolltarif. Eine wirtschafts-, handels- und zollpolitische Studie. [Mit 3 Tabellen.] 90 S. 8. St. Gallen, Verlag der Buchdr. der «Ostschweiz», 1903. [fr. 1.—] N 8191

Baumgartner, Andreas. Alfred Tennyson. (Zu seinem hundertsten Geburtstag. 6. August 1809. Sonderabdruck aus dem Feuilleton der Neuen Zürcher Zeitung.) II + 20 S. 8. Zürich, Orell Füssli. [1910]. [fr. —.30] N 7300[14]

Baur, A[ugust]. Johann Calvin. 1.—6. Tausend. 48 S. 8. Tübingen, J. C. B. Mohr, 1909. (M.—.50, geb. —.80) N 8192
Religionsgeschichtliche Volksbücher für die deutsche christliche Gegenwart. Hrg. von D. theol. Friedrich Michael Schiele-Tübingen. IV. Reihe, Heft 9.

Baur, Fritz. Vom Rhein zum Leman. Wanderungen durch den Jura im Sommer 1908. [SA. aus: Basler Nachrichten, Jahrg. 1909.] 95 S. 8. Basel, Buchdr. zum Basler Berichthaus (**Umschlag*: Verlag der Basler Nachrichten), 1909. [fr. 1.—] N 8193

Behrmann, H[ermann]. Die Rhätische Bahn Rh. B. Praktischer Reiseführer durch das Schweizer. Hochland Graubünden. Mit Illustrationen, mehreren Karten im Text und zwei Kartenbeilagen. Hrg. von der Direktion der Rhätischen Bahn. 8.
[1. Aufl.] 96 S. Chur [Buchdr. Benteli A.-G., Bümpliz,] 1908. N 8194[1]
2., durchgesehene und ergänzte Aufl. 102 S. Ch', Komm. F. Schuler, 1909. [fr. 1.—] N 8195

Behrmann, H[ermann]. Le Chemin de fer Rhétique Rh. B. Guide pratique à travers les hautes vallées des Grisons. Avec illustrations [ainsi que plusieurs cartes dans le texte] et deux cartes annexes. Traduit de l'allemand. Publié par la Direction du Ch' de fer Rh'. 98 p. 8. Coire [Impr. Benteli A.-G., Bümpliz,] 1908. N 8194[3]

Behrmann, H[ermann]. The Rhaetian Railway Rh. B. ⟨Rhätische Bahn⟩. A practical Guide to the Swiss Highlands of the Grisons. With Illustrations, several Maps in the Text and two Supplementary Maps. Published by the Rhaetian R' Co. 98 p. 8. Chur [Buchdr. Benteli A.-G., Bümpliz,] 1908. N 8194[2]

Baudert mont, Princesse Théodore de. Die Liebe im Tripmonde. (Roman.) 97 p. 8. Genève, H. Reymann & Cie. 1908. [fr. 2.50] M 3.80

(Exemplare M 2.10.)

Baumann, Karl. Der Mangel an Schuldbewußtsein beim moderen Menschen, und die besondere Aufgabe der Kunde angesichts dieser Erscheinung. 60 S. 8. Zürich, Rascher & Cie. 1909. [fr. 1.—] M 2.20

Baumberger, Ernst. Fauna der untern Kreide im westschweizerischen Jura. Teil 3: Die Lamellibranchiaten der K. in w. J. (Publikation.) Mit 4 Tafeln [meist Textbeilagen] und vielen Textfiguren. IV, 240 S. 4. Zürich, Zürcher & Furrer 1909. M 12

Abhandlungen der schweizerischen paläontologischen Gesellschaft. Vol. 35. 1908. (Basel und Genf, Georg & Cie., 1908. [M 7.20]

Baumberger, Georg. Der neue schweizerische Zolltarif. Eine wirtschafts-, handels- und zollpolitische Studie. (Mit 3 Tabellen.) 90 S. 8. St. Gallen, Verlag der Buchhdlr. der „Ostschweiz“. 1903. [fr. 1.—] M 2.20

Baumgartner, Andreas, Alfred Tennyson. Zu seinem hundertsten Geburtstag 6. August 1809. Sonderabdruck aus dem Feuilleton der Zürcher Zeitung. II. 20 S. 8. Zürich, Orell Füssli. [1910] [fr. —.30] M 0.30

Baur, August Johann (Arzt). 1. 6 Tausend. 18 S. 8. Tübingen, J. C. B. Mohr, 1909. (M. —.50 geb. —.80) M 0.72

Religionsgeschichtliche Volksbücher für die deutsch-christliche Gegenwart. Herausgegeben von Friedrich Michael Schiele. Tübingen, J. C. Mohr. 9.

Baur, Fritz. Von Rhein zum Lemanc. Wanderungen durch den Jura im Sommer 1908. (2. Aufl. aus: Basler Nachrichten. Jahrg. 1909.) 95 S. 8. Basel, Buchdr. zum Basler Berichthaus (C. Werthmann). M 0.60

Tag der Basler Nachrichten.) 1909. [fr. 1.—] M 0.80

Beckmann, Hermann. Die Rhätische Bahn RhB. R. Prokoschs Reiseführer durch das Schanfigg. Hocklund Churwalden. Mit Illustrationen, mehreren Karten im Text und zwei Kartenbeilagen. Herausgegeben von Direktion der Rhätischen Bahn. 8.

(1. Aufl.) 96 S. (Chur (Buchdr. Benteli & Co., Bümplitz, 1909. M 1.20

2. durchgesehene und ergänzte Aufl. 102 S. Ch. Kommiss. Verlag 1909. [fr. 1.—] M 1.20

Behrmann, Hermann. Le Chemin de fer Rhétique RhB. Guide pratique à travers les hautes vallées des Grisons. Avec illustrations dans le texte, plusieurs cartes dans le texte et deux cartes annexes. Traduit de l'allemand. Publié par la Direction du Ch. de fer. 96 p. 8. Coire [Imp. Bentz & Co. Bureau] 1909. M 1.20

Behrmann, Hermann. The Rhetian Railway RhR. (Rhätische Bahn). A practical Guide to the Routes, Highlands of the Grisons. With Illustrations, several Maps in the Text and two Supplementary Maps. Published by the Direction R. C. (Co. 96 p. 8. Chur [Bentz & Co. Bureau] 1909. M 1.20

Bolfrum & un. Hermann] Die Schweiz. Kleine Führer durch die Schönsten Gegenden der Schweiz. Im Verbindung mit unter Mitwirkung der Schweizer. Verkehrs-Vereine bearbeitet. Hrsg. vom Comité des Verbandes Schweizerischer Verk.-V. Mit Illustrationen und 1 Karte.] 128 S. 8. Zürich (Art. Orell Füssli). 1909. № 8196

Bramhall, E. Tarell. English Lessons by (Mrs.) Sophie Hamburger. According to the Sims Aldo Method with Edward Hoelzel's Pictures, returned for Adults by E. T. B. [With Illustrations and an Appendix.] (Grammar. Vocabulary etc. [and Hoelzel's 6 Plates.]) 2d Ed. IV. 135 - 62 p. 8. St Gallen Febr. 1907 (in Bindeleo fr. 3, 20) № 8197

Brentari, Alberto]. Praktische Anwendungen des Brianchon'schen Satzes auf die Kreis-Perspektive. [Mit 1 Tafel.] Separat-Abdruck aus den «Mitteilungen der Naturforschenden Gesellschaft in Bern» 1906. II - 6 S. 8. Bern, K. J. Wyss, 1906. № 6680a

Brun, Gustav. Unser Freund Zwerg Predigten aus der Sammlung «In der Gewalt Jesu». II 96 S. 8. Basel, Friedrich Reinhardt. 1909.] [fr. 1 —] № 8198

Brunn, H[einrich]. Projekt für ein Kreuzgewölbe in Winterthur. Im Auftrage des Vorstandes des Bezirksgewerbevereins Winterthur verfasst von dessen Präsidenten Dr. H. Brunn. [Mit 1 Beilage und 1 Tafel.] 32 S. 8. Winterthur, Geschwister Ziegler 1907. V. Nbr

Bericht des Kaufmännischen Directoriums über Handel, Industrie und Gewerbeverhältnisse des Kantons St. Gallen im Jahre 1908. Mit 1 Figur. 94 S. 8. St. Gallen, Zollikofer & Cie. 1909. Qd

Bericht über die Jahresversammlung der Vereinigung der technischen Oberbeamten Deutscher Städte in Nürnberg am 6. und 7. September 1909. Abgehalten vor der in Z. vom 8. bis 11. Sept. 1909 stattgefundenen 34. Versammlung des Deutschen Vereins für öffentliche Gesundheitspflege. Sonderabdruck aus den Technischen Gemeindeblatt. Jahrg. 12. 88 S. 8. Berlin, Carl Heymann, 1910. M. 2. — № 8199

Mitteilungen der Vereinigung der technischen Oberbeamten Deutscher Städte Heft 2

Berichte über die Versammlungen des Oberrheinischen geologischen Vereins (*XL. Versamm.). 8. Karlsruhe, B. G. Lang. P

1. Versammlung zu Lima am 20. und 21. April 1909. Mit 18 Textfiguren und 2 Tafeln (Gewinnung, Nutzung, Verarbeitung der Nitrate). 68 + VIII S. 1909. (M. —.80)

42. V. zu Heidelberg am 14 April 1909. Mit 31 Textfiguren und 2 Tafeln. Ausgegeben Mitte August 1909. VI + 120 S. 1909. M. 4

43. V. zu Bad Dürkheim a. d. H. am 25. Mai 1910. Heft 1 mit Textfiguren. Ausg. Mitte Februar 1910. 128 S. M. —.80

Pellet, [Claire. Résultats obtenus de l'alternation de deux oxydants et deux de méthode opératoire dans les recherches chimiques biologiques «Méthode Bertrand». [Travail fait à l'Institut de Chimie de l'Université de Genève.] Thèse Méd. Genève. № 217. 39 p. 8. Genève, Kündig 1910. V. Genf

Behrmann, H[ermann]. Die Schweiz. Kleiner Führer durch die schönsten Gegenden der Schweiz. Auf Veranlassung und unter Mitwirkung der Schweizer. Verkehrs-Vereine bearbeitet. Hrg. vom Vorort des Verbandes Schweizerischer Verk'-V'. [Mit Illustrationen und 1 Karte.] 128 S. 8. Zürich, (Jacques Bollmann,) 1909. N 8196

Bendir, E Turell. English Lessons by (Miss) S[ophie] Hamburger, according to the [Sines] Alge Method with Ed[uard] Hoelzel's Pictures, reformed for Adults by E. T' B'.... ([With Illustrations and an Appendix:] Grammar, Vocabulary, *etc.* [and Hoelzel's 6 Plates].) 2d Ed. IV + 135 + 62 p. 8. St. Gallen, Fehr, 1907. [in Einbanddecke fr. 3. 20] N 8197

Benteli, Alb[ert]. Praktische Anwendungen des Brianchon'schen Satzes auf die Kreis-Perspektive. [Mit 1 Tafel.] Separat-Abdruck aus den «Mitteilungen der Naturforschenden Gesellschaft in Bern» 1906. II + 6 S. 8. Bern, K. J. Wyss, 1906. N 6680[24]

Benz, Gustav. Unser Freund. Zwölf Predigten aus der Sammlung «In der Gewalt Jesu». II + 96 S. 8. [Basel, Friedrich Reinhardt, 1909.] [fr. 1.—] N 8198

Benz, H[einrich]. Projekt für ein Krematorium in Winterthur. Im Auftrage des Vorstandes des Feuerbestattungs-Vereins W' verfasst von dessen Präsidenten Dr. H. B'. [Mit 1 Beilage und 1 Tafel.] 32 S. 8. Winterthur, Geschwister Ziegler, 1907. V Zür

Bericht des Kaufmännischen Directoriums über Handel, Industrie und Geldverhältnisse des Kantons St. Gallen im Jahre 1908. [Mit 1 Figur.] 54 S. 4. St. Gallen, Zollikofer & Cie., 1909. Q[q]

Bericht über die Jahresversammlung der Vereinigung der technischen Oberbeamten Deutscher Städte in Zürich am 6. und 7. September 1909. Abgehalten vor der in Z' vom 8. bis 11. Sept' 1909 stattgefundenen 34. Versammlung des Deutschen Vereins für öffentliche Gesundheitspflege. Sonderdruck aus dem Technischen Gemeindeblatt Jahrg. 12. 88 S. 8. Berlin, Carl Heymann, 1910. [M. 2.—] N 8199

Mitteilungen der Vereinigung der technischen Oberbeamten Deutscher Städte. Heft 2.

Berichte über die Versammlungen des Oberrheinischen geologischen Vereins (**43:* Vereines). 8. Karlsruhe i. B., J. Lang. P

41. Versammlung zu Ulm a. D. am 21. April 1908. Mit 18 Textfiguren und 2 Tafeln ([sowie] Anhang: Verzeichnis der Mitglieder). 68 + VII S. 1909. (M. —.50)

42. V' zu Heidelberg am 14. April 1909. Mit 51 Textfiguren und 2 Tafeln. Ausgegeben Mitte August 1909. VI + 150 + 1 S. 1909. (M. 1.—)

43. V' zu Bad Dürkheim am 29. März 1910. Teil 1 ⟨mit Programm⟩. Mit 9 Textfiguren. Ausg' Mitte Februar 1910. 48 S. [M. —.50]

Berkoff, Claire. Résultats éloignés de l'ablation de deux ovaires et choix de méthode opératoire dans les annexites chroniques bilatérales ⟨Méthode Beuttner⟩. [Travail fait à la] Clinique obstétricale de l'Université de Genève.... Thèse Méd. Genève: N° 247. 39 p. 8. Genève, Kündig, 1910. V Genf

Berner Studien zur Philosophie und ihrer Geschichte. Hrg. von Dr. Ludwig Stein, Professor.... Band 69. 8. Bern, Scheitlin, Spring & Cie., 1909. R

s. Kupperberg, M[enasse] B[er].

Bernoulli, Jacob. Über unendliche Reihen ⟨1689—1704⟩ von Jakob B'. Aus dem Lateinischen übersetzt und hrg. von Dr. G[erhard] Kowalewski.... Mit 12 Figuren im Text. 142 S. 8. Leipzig, Wilhelm Engelmann, 1909. (geb. M. 2.50) N 8201

(Ostwald's Klassiker der exakten Wissenschaften. Nr. 171.)

Bertholet, Alfred. Aesthetische und christliche Lebensauffassung. (Vortrag.) IV + 55 S. 8. Tübingen, J. C. B. Mohr, 1910. [M. 1.—] N 8375

Beschreibung von Münzen und Medaillen des Fürstenhauses und Landes Baden aus der Sammlung des grossherzoglich badischen Kommerzienrats Otto Bally in Säckingen. Fortgesetzt und erweitert auf Grund in- und ausländischer öffentlicher Sammlungen. Teil 2.... Liefg. 4. [Mit 1 Wappenvignette.] II S. + S. 63—70. fol. Aarau, H. R. Sauerländer & Co., 1908. [fr. —.70] U1

Bewegung. Die B' der Bevölkerung in der Schweiz im Jahre 1908. Hrg. vom Statistischen Bureau des eidgen. Departements des Innern. Ausgegeben den 1. März 1910. 36 S. 4. Bern, Komm. A. Francke, Haller'sche Buchdr., 1910. (fr. 2. —) Oq—Qq

Schweizerische Statistik. Liefg. 167.

Bibliographie der deutschen Zeitschriften-Literatur.... Band 24. ... Januar bis Juni 1909..., mit Autoren-Register. Unter besond. Mitwirkung ... hrg. von F(elix) Dietrich. (5 Lieferungen.) 383 S. 4. Gautzsch b. Leipzig, Felix Dietrich, 1909. (Komplett M. 25.—) Bibl.

Bibliographie der deutschen Zeitschriften-Literatur mit Einschluss von Sammelwerken. Band 24 A. Ergänzungs-Band 2: Nachträge aus den Jahren 1896—1908 mit Autoren-Register. (5 Lieferungen.) 218 S. 4. Gautzsch b. Leipzig, Felix Dietrich, 1909. (Komplett M. 25.—) Bibl.

Bibliothekcatalog. B'-K' der Sektion Bern des Schweizer Alpenklub. Teil 1 enthaltend: Die Bücher, die Karten und die Panoramen. Bestand auf 12. Oktober 1908. [Mit 1 Vignette.] II + IV + 261 S. 8. (Laupen-Bern, E. Bollmann, [1909].) [fr. 1.70] Bibl.

Bibliothèque ouvrière. ([No] 1.) 8. Porrentruy, B. Marquis, 1905. U2

s. Chalverat, J[oseph].

Bjelenky, [Hirsch]. Zur Frage der Stillungsnot und Stillungsunfähigkeit. Aus dem Frauenspital Basel-Stadt.... Diss. Med. Basel ... von G. Bjelenky ⟨Bjelinsky⟩. 30 S. 8. Leipzig, Georg Thieme, 1909. V Bas

Billeter, R[obert]. Die Finanzen der Stadt Zürich. Vortrag, gehalten ... den 7. Februar 1909 ... zu Zürich. [SA. aus der Neuen Zürcher Zeitung, Jahrg. 1909.] 13 S. 8. (Zürich, Druckerei der N' Z' Z', [1909].) O Zür

Bissegger, W[alther]. Beziehungen zwischen Stadt und Land (im Kanton Zürich). Vortrag, gehalten... den 7. März 1909... zu Zürich. [SA. aus der Neuen Zürcher Zeitung, Jahrg. 1909.] 15 S. 8. (Zürich, Druckerei der N' Z' Z', [1909].) N 6150[28]

Blanco, E[nrique]. Le Livre le plus instructif (La Bible). 19 p. 8. Fontaines ⟨Neuchâtel⟩, Ed. Sack, [1909]. [fr. —. 20] N 7550[6]

Blattner, A[nna]. L'Education des jeunes Filles dans les Ecoles Secondaires et Normales en France. 27 p. 8. V Aa

36. Jahresbericht über das Lehrerinnenseminar und Töchterinstitut Aarau. Schuljahr 1908/1909. ... Aarau, H. R. Sauerländer & Co., 1909. (Beilage.)

Böcklin, Carlo, und Storck, Carl. Die florentinische Landschaft. Toskanische Wanderungen von C' B' und K' St'. Mit 15 farbigen Wiedergaben nach Gemälden [Tafeln] und 29 Zeichnungen Carlo Böcklins. 96 S. 8. Stuttgart, Greiner & Pfeiffer, 1910. [geb. M. 3.—] N 8202

Bohny, Emanuel. Der Hüttenwart. Gebirgsdrama in 3 Akten. 56 S. 8. Aarau, H. R. Sauerländer & Co., 1910. [fr. 1.—] N 7300[15]

[Bolay-Clément, Mme Lucie.] Rayons d'Avril. Poésies. [Par] Robin des Bois. [Avec des vignettes.] IV + 125 p. 8. Lausanne, Ch. Viret-Genton, 1904. (fr. 2.50) N 8203

Bollettino officiale delle Leggi e degli Atti esecutivi della Repubblica e Cantone del Ticino. (Annesso al Foglio Officiale 1909.) Nuova Serie. Vol. 35 — Anno 1909. [Con 6 formulari allegati.] 14 + 426 p. 8. Bellinzona, Tipogr. e Litogr. Cantonale, 1910. [Foglio offic. Abt. ann. fr. 6.—] O Tess

Bolt, N[iclaus]. Nachruf an Herrn Albert Dollfus. 9 S. 8. ([Basel. Emil Birkhäuser,] 1909.) N 7450[29]

Boninsegni, P[asquale]. Précis d'économie politique. [Avec des figures.] VIII + 196 p. 8. Lausanne, F. Rouge & Cie, 1910. [relié fr. 3.—] N 8204

(Borgeaud, Charles.) Schola Genevensis 1559 — Jubilé de 1909: Pages d'histoire universitaire réunies à l'occasion du J' (de l'Université de Genève). Avec [1 vignette,] un frontispice et plusieurs portraits hors texte [4 planches]. 8. V Genf

2me Ed. 69 p. Genève, Georg & Co, 1908. [fr. 3.—]
3e Éd. 52 p. G', Impr. Albert Kündig, 1909. [fr. 3.—]

Bosshard, Anna. Bürgerliches Kochbuch. Von A' B' ⟨Frau A' Kündig-B', Pfäffikon, Kt. Zürich⟩.... 6., verbesserte Aufl. VIII + 232 S. 8. Zürich, Schulthess & Co., 1910. [geb. fr. 2.50] N 8205

(Bourget, Paul.) Édouard Rod. [Avec 2 portraits sur 1 planche.] 8. N 7450[30]

In: La Revue hebdomadaire et son supplément illustré. 19e Année. No 8. 19 Février 1910. Paris, Plon. fr. —.50. p. 281—292.

Brandstetter, Renward. Renward Cysat, 1545—1614, Der Begründer der schweizerischen Volkskunde. 110 S. 8. Luzern, Haag, 1909. [fr. 2. 50] N 8206

R' Brandstetters Monographien zur vollständigen sprachlichen und volkskundlichen Erforschung Alt-Luzerns. [Nr.] 8.

Brandstetter, Renward. Wurzel und Wort in den Indonesischen Sprachen. 52 S. 8. Luzern, Haag, 1910. [fr. 2. 50] U3

R' Brandstetters Monographien zur Indonesischen Sprachforschung. [Nr.] 6.

Breitenstein, Jules. Jésus et Paul. Discours prononcé à la séance de rentrée de la Faculté [= Ecole] de Théologie évangélique de Genève. 50 p. 8. Bâle, Ernest Finckh, 1908. [fr. 1.—] V Genf

Breitenstein, Jules. Lidandets hemlighet. Öfversättning från franskan af H S . 53 S. 8. Stockholm, Ev. Fosterlands-Stiftelsens Förlags-Expedition, (1907). (Kr. —. 40, kart. —. 65) N 7750[7]

Breiter, Hans Jacob. Pfropfreiser oder Gedanken zum Weiterdenken von H' Jakob B'. Bearb. und hrg. von Dr. R[udolf] Ernst Grob. 104 + IV S. 8. Zürich, Komm. Christliche Vereinsbuchh., [1909]. [fr. 1. 90] N 8207

Brennwald, Heinrich. H' Brennwalds Schweizerchronik. Band 2. Hrg. von Rudolf Luginbühl. [Mit 1 Abbildung und 4 Facsimile-Beilagen.] IV + 779 S. 8. Basel, Basler Buch- und Antiquariatsh., 1910. [fr. 20. —] P

Quellen zur Schweizer Geschichte.... Neue Folge. Abteilung I: Chroniken. Band 2....

(Bridel, Louis.) Le Code civil suisse du 10 décembre 1907. [Avec 1 portrait hors texte.] 8 p. 8. N 8208

In: Revue juridique. Tokio, décembre 1908. — Titre et autres articles de la R' en japonais.

Bridel, Louis. Code civil suisse et Code civil français. 1. Le Code civil s' du 12 (*i. e.* 10) décembre 1907; 2. La réformation du Code civil f'; 3. Homme et femme. Droit comparé. (Extrait de la Revue juridique, Tokio, février, mai et décembre 1908.) VI + 77 p. 8. Tokio, Libr. Sansaisha, 1909. (fr. 1.—) N 8209

Bridel, Louis. La réformation du code civil français: Droit de famille et questions connexes. Extrait de la Revue juridique, Tokio, février 1909. II + 22 p. 8. N 7700[4]

Bridel, Louis. Succession légale comparée. IV + 125 p. 8. Tokio...; Lausanne, Payot & C[ie.]; Paris ..., 1909. (fr. 2.—) N 8210

Briefwechsel der Brüder Ambrosius und Thomas Blaurer, 1509—1548. Hrg. von der Badischen Historischen Kommission, bearb. von Traugott Schiess. Band 2: August 1538 — Ende 1548. XVIII + 917 S. 8. Freiburg i. Br., Friedrich Ernst Fehsenfeld, 1910. [M. 30.—] U1

Brandstetter, Renward (geb. 1845 - 1911). Der Beginn der Universitäten Luzern und Olmütz. 110 S. 8. Luzern Haag 1910. [M. 2.50] N 2500

R Brandstetters Monographien zur vollständigen spezifischen und vollständigen Kenntnis der Universität Luzern. [Red.]

Brandstetter, Renward. Wurzel und Wort in den Indonesischen Sprachen. 32 S. 8. Luzern Haag 1910. [M. 2.50] 1 5

R Brandstetters Monographien zur Indonesischen Sprachforschung I/1.

Brethes, J. D. Jésus et l'oeil. Discours prononcé à la séance de rentrée de la Faculté [illegible] Ecole de Théologie exangélique de Genève. 30 p. 8. Bale, Ernest Finckh, 1908. [fr. [illegible] Vidart]

Brettauer, Jul. Judenstein. Judenstein-Denkschrift. Offenes Antwortschreiben an Herrn Dr. [illegible] 33 S. 8. Stockholm, Kl. Westerlunds Antiquariat, Buchhandlung-Expedition (1907). (Kr. -.40 Lwd. .65) N 1750

Brettauer, Jul. Judenstein. Professor oder Gelehrter zu Wittenberg. Von H. Jakob K. Berlin und Prag, von Dr. Rhud[illegible]nst (Gross 104 + IV S. 8. Adolf Kommissionsverlag / Verl. [illegible] (1909). [M. 5.20] N 3207

Brennwald, Heinrich. Die Brennwalda Schwarzenbruch. Band 2: Hrg. von Rudolf Luginbühl. [Mit 1 Abbildung und 4 Beilagen] Beilagen) IV 775 S. 8. Basel, Basler Buch- und Antiquariatshandlung 1910. [M. 20. -] P

Quellen zur Schweizergeschichte. Neue Folge. Abteilung I Chroniken. Band 2.

(Brettel, Louis). Le Code civil suisse du 10 décembre 1907. [Extrait] 1 portrait hors texte] 8 p. 8. N 2500

In: Revue juridique. Tirage de décembre 1907. — Tiré à part de la Revue de la Jurisprudence.

Brichet, Louis. Code civil suisse et Code civil français. Le Code civil du 10 décembre 1907. 2. Introduction du Code civil. 3. Homme et femme. Droit comparé. Extrait de la Revue pratique. Paris, Rousseau, mai et décembre 1907. VI 77 S. 8. Tolmo, Libr. Nouvelle, 1909. [fr. 1.—] N 2500

Brichet, Louis. La réformation de notre législation de [illegible] et questions connexes. Extrait de la Revue pratique. Tolmo, Libr. Nouvelle, 1909. II - 72 p. 8. N 1750

Brichet, Louis. Situation légale [illegible] comparée. IV 152 S. 8. Tolmo, Libr. Nouvelle, Paris. 1909. [fr. 2.—] N 2500

Brienz-Rothorn-Bahn, Die Brünig- [illegible] und Thuner Blatt [illegible] 1910. Hrg. von der Brienz-Rothorn-Direktion. Kommissionsverlag von Traugott Scheitlin. Band 2. August 1338 Blatt 1910 [illegible] XVIII - 917 S. 8. Freiburg i. Br. Friedrich Boese Buchhandlung 1910. M. 30. —

Broeder, Frank. L'Inutile Labeur. Réflexions d'un Médecin. [Paris] Docteur Pierre. 187 p. 8. Lausanne, Payot & Cie. 1909. fr. 3. 50) № 8211

Kobold, Adolf. Über den Einfluss der Ernährung auf die Zähne. Separatabdruck aus der „Schweizerischen Vierteljahrsschrift für Zahnheilkunde". Band 12. 1902. Heft 2. 12 S. 8. Zürich, Beer. 1902. № 7900*

Dubart, Prudent. Étude historique sur la littérature Fribourgeoise depuis le moyen age jusqu'à la fin du XIXme siècle. Par l'Abbé F. Dubarat. VII + 332 p. 8. Fribourg (Suisse). Imprimerie Saint-Paul. 1907. [fr. 3. 50] № 8212

Bourbeloter, Hermann s. Angelus Silesius. s. Scheibler, Hermann Bourbeloter.

Bourbon-Parme, Marie. Art féminin. Hedda. Godiche. 232 + VIII S. 8. Calmann (Henri ou Pichon's Boudet, Chun.) Dezember 1909. geh. fr. 3. 50; № 8213

Bourdeau, Rudolf. Heilen und Medizin des romanischen Kulturkreises. Beitrage zu einer Motiv- und Stilanalyse. 8. Leipzig. 1910.

Bourget, Paul: Die Psychologie des Verbrechens. Von P. B. aus Autorisierter Übersetzung. Mit einem Vorwort von Dr. Oskar Pfister. Mit 6 Illustrationen. 320 S. 8. Jena, Eugen Diederichs. 1910. № 8214

Bourget, Paul. Le Démon de Midi. [Suite de l'Étape.] 2 vol. 12. Paris, Alphonse Lemerre. 1905. [fr. 7. 50]

Bourget, Paul. Un Divorce. 12. Paris, Alphonse Lemerre. 1904. [fr. 3. 50]

Bourget, Paul. Un Saint. 12. Paris, Alphonse Lemerre. 1902. [fr. 3. 50]

Bourget, Paul. Un Scandale. 12. Paris, Alphonse Lemerre. 1902. [fr. 3. 50]

Bourget, Paul. Un Tribun. 12. Paris, Alphonse Lemerre. 1904. [fr. 3. 50]

Bourget, Paul. Un Tribun. Traduction de [Mme] Stjopnij Hodot. 12. Paris, Librairie de Paris. [1909]. fr. 3. 50. [reliés 5. —] № 8215

Bourget, Elme Paulmier. Entours de l'Amore. (L'ros de la Grèce ancienne. Traduction de [Mme] Stjopnij Hodot. Avec une préface de M. Alfred Croiset, de l'Institut. [et] 25 illustrations de Franck. 12. Paris, Librairie de Paris. [1909]. fr. 3. 50. [reliés 5. —] № 8215

Bourget, Paul. Jeh nun Baptist. Geschichte des Precursors in neuer Illustration und 1 Tafel. 8. A. aus Jahrbuch des Historischen Vereins für das Fürstenthum Liechtenstein. Band 2. 1902.] II + 208 S. 8. Buchs, J. Kuhn. 1902. № 8216

Bourget, Pol. Berlin. Die preußische Hauptstadt. Kulturgeschichtliche Skizze. Kontorexemplar. Separatabdruck aus der „Schweiz. Lehrerinnen-Zeitung". [Jahrg. 14. 1909/1910]. II + 14 S. 8. Bern, Stämpfer & Cie. 1909. fr. —. 30 № 8000*

Bourgeois, Émile. Notre Siècle de Fer. Histoire politique, économique et sociale de la France. Époque contemporaine. Année 1902 — 2 volumes. 8. Librairie Armand Pedone. 1902 — 1907. № 8217

Volume 1er: № 8217 a. Le Gouvernement de M. Waldeck-Rousseau. Parrocchie della provincia di Como. [Jahrg. 1902 — Jahrg. 1907. 7 Hefte.] № 8217 b. Volume 2e: № 8217 a. Le Gouvernement de M. Waldeck-Rousseau. [

[Brocher, Frank.] L'Inutile Labeur. Réflexions d'un Médecin. [Par le] Docteur Pierre. 187 p. 8. Lausanne, Payot & Cie, 1909. (fr. 2. 50) N 8211

Brodtbeck, Ad[olf]. Über den Einfluss der Ernährung auf die Zähne. Separatabdruck aus der «Schweizerischen Vierteljahrsschrift für Zahnheilkunde». Band 12, 1902, Heft 2. 12 S. 8. Zürich, Berichthaus, 1902. N 7500[16]

Brülhart, F[ridolin]. Étude historique sur la Littérature Fribourgeoise depuis le moyen âge jusqu'à la fin du XIXme siècle. Par L'abbé F. J[acques] B'.... XII + 332 p. 8. Fribourg ⟨Suisse⟩, Impr.-Libr. Saint-Paul, 1907. [fr. 3. 50] N 8212

Brunnhofer, Hermann *s.* Angelus Silesius. A' S' in seinem Cherubinischen Wandersmann. Bern 1910.

Buchenhorner, Marie. Auf blumigen Heiden. Gedichte. 232 + VIII S. 8. St. Gallen, (Hermann Fiebig's Buchdr., Chur,) Dezember 1909. [geb. fr. 3. 80] N 8213

Buchmann, Rudolf. Helden und Mächte des romantischen Kunstmärchens. Beiträge zu einer Motiv- und Stilparallele. 8. Leipzig... 1910.

Ausg. A, Teil-Ausg.: Diss. Phil. Bern ... von R' B' aus St. Gallen. XIV + 92 + *Vita* 1 S. L', Spamersche Buchdr. V Bern

Ausg. B: ... von R' B'. XVI + 236 S. L', H. Haessel Verlag. [M. 4.60.] — Untersuchungen zur neueren Sprach- und Literaturgeschichte. Hrg. von Professor Dr. Oskar F[ranz] Walzel. Neue Folge. Heft 6. N 8214

Buckley, Elsie Finnimore. Enfants de l'Aurore. Contes de la Grèce héroïque. Traduction de [Mlle] S[ophie] Godet. Avec une préface de M. Alfred Croiset, de l'Institut, [et] 25 illustrations de F[ranck] C Papé. 356 p. 8. Lausanne, Payot & Cie, [1909]. (fr. 3. 50. [relié 5. —]) N 8215

Büchel, Joh[ann] Bapt[ist]. Geschichte der Pfarrei Triesen. [Mit Illustrationen und 1 Tafel. SA. aus: Jahrbuch des Historischen Vereins für das Fürstenthum Liechtenstein. Band 2, 1902.] II + 298 S. 8. Buchs, J. Kuhn, 1902. N 8216

Bünzli, Frl. Bertha. Die prophylaktischen Massnahmen der Jugendfürsorge. Konferenzarbeit. Separatabdruck aus der «Schweiz. Lehrerinnen-Zeitung» [Jahrg. 14,] 1909[-1910]. II + 44 S. 8. Bern, Büchler & Co., 1909. [fr. —. 50] N 6800[24]

Buetti, Guglielmo. Note Storiche Religiose.... [Estratto dalla Cronaca Ticinese, anno 1902—1906.] 2 Volumi. 8. Locarno, Alberto Pedrazzini, 1902[—1907]. N 8217

(Volume 1°:) N' St' R' di Locarno-Muralto (**Umschlag:* N' ... delle Chiese e Parrocchie della pieve di L'). 386 p. 1902 (**Umschlag:* 1904). (fr. 1. 20)

Volume 2°: N' St' R' delle Ch' e P' della Verzasca, Gambarogno, V(alle) Maggia e Ascona. 191 p. [1904—1907.] [fr. 1. 20]

Bützberger, F[ritz]. Lehrbuch der ebenen Trigonometrie mit vielen Aufgaben und Anwendungen für Gymnasien, Seminarien und technische Mittelschulen, sowie zum Selbstunterricht. 4., verbesserte und vermehrte Aufl. [Mit Figuren.] XII + 84 S. 8. Zürich, Orell Füssli, 1909. (geb. fr. 2.—) N 8218

Bugnion, Isabelle. Essai sur l'éducation d'après les idées modernes. (Estratto dalla Rivista Cœnobium, di settembre-ottobre 1908.) 14 p. 8. Lugano, Casa Editrice del «Cœnobium», 1908. [fr.—.50] N 7100[14]

Bulletin. Amtliches stenographisches Bülletin der schweizerischen Bundesversammlung = Bulletin sténographique officiel de l'Assemblée fédérale suisse. Jahrg. 19 - 1909 - 19e année. [2 Abteilungen.] 4. Bern, H. Jent & Co. (Abonnemente: Jährlich Schweiz fr. 2.—, Postvereinsgebiet 4.—) Oq — Lesesaal

[Abtlg. 1:] Nationalrat = Conseil national. (39 Nos.) VIII + 858 S.
[Abtlg. 2:] Ständerat = Conseil des Etats. (25 Nos.) IV + 450 S.

Bulletin de la Société genevoise d'utilité publique. Tome 9e. — IIme Série. No 63. 8. Genève, Soc. Générale d'Imprimerie, 1910. R

No 63: Rapport sur les travaux de la Soc' pendant l'année 1909 par M. Eug(ène) Mittendorf, Président; — Compte rendu financier; — Liste des membres. II p. + p. 171—193. 1910.

Bulletin (de la) Société neuchâteloise des Sciences naturelles. Tome 36: Année 1908—1909. [Avec des figures, 1 planche, 1 tableau et un Appendice.] 123 + 60 p. 8. Neuchâtel, Wolfrath & Sperlé, 1909 (*Umschlag: 1910). (fr. 8.—) R

Appendice u.d.T.: Annexe au Rapport du directeur de l'Observatoire cantonal de Neuchâtel pour l'année 1908: Observations météorologiques faites en 1908. (Publiées par le Dr L[ouis] Arndt.....) 60 p. Neuch', W' & Sp', 1909.

Bulletin des séances du Grand Conseil du Canton de Vaud. (Session ordinaire d')Automne 1909. Rédaction et expédition: Ch[arles] Quidort, Lausanne. 230 p. 8. Lausanne, Ami Fatio, 1909. [Abt.: fr. 2. — par an] O Waa

Avec 2 Annexes. (*ens.* 21 p.) Lausanne ... 1909.

Bulletin officiel des Séances du Conseil communal de Lausanne. Année 1909. 2me semestre. IV + 859 p. 8. Lausanne, Ami Fatio, 1909. O Waa

Bunge, G[ustav] von. Wider den Alkohol. Gesammelte Reden und Abhandlungen. (Neue, vermehrte Aufl. 7. und 8. Tausend.) IV + 72 S. 8. Basel, Schriftstelle des Alkoholgegnerbundes, ([19]08). (fr. —. 20) Q

([Alcoholgegnerbund.... Flugschriften.] Nr. 43.)

Bunge, G[ustav] von. Alkoholvergiftung und Degeneration. Ein Vortrag, gehalten auf Ersuchen des Zentralausschusses der Abstinenzvereine am 17. Januar 1904 ... zu Bern. 3. Aufl. 20 S. 8. Leipzig, Johann Ambrosius Barth, 1910. (M. —. 40) N 7500[17]

Ciò che essi leggono. Centodiciassette risposte all' inchiesta per la Biblioteca di un libero cenobita, con prefazione illustrativa di Adolfo Ferrière. 208 p. 8. Lugano, Casa Editrice del Cœnobium, 1909. [fr. 3. 50] N 8226

(... les réponses ont paru pour la plupart dans le N.os 6 du Cœnobium de 1907 et les N.os 1, 2 et 3 du C' de 1908....)

Claparède-Spir, Héléne. Contribution à une Réforme du service domestique. 45 p. 8. Genève, Kündig, 1909. [fr. —. 60] N 8227

(Le contenu de cet opuscule a paru, en abrégé, dans L'Essor, novembre 1909.)

Claparède-Spir, Héléne. Vers le progrès moral. Estratto dalla Rivista Cœnobium, di settembre-ottobre 1908. II + 7 p. 8. Lugano, Casa Editrice del «Cœnobium», 1908. [fr. —. 50] N 7550[8]

Compte rendu des séances de la Société de physique et d'histoire naturelle de Genève. (Année) 26. 1909. [Avec 2 figures.] (Extrait des Archives des sciences physiques et naturelles, tomes 27 et 28.) 96 p. 8. Genève, Bureau des Archives; Paris ... *etc.*, 1909. R

Compte rendu des travaux présentés à la quatre-vingt-douzième session de la Société helvétique des sciences naturelles réunie à Lausanne les 6, 7 et 8 septembre 1909. [Avec 1 figure et 1 planche.] 123 p. 8. Genève, Bureau des Archives; Paris... *etc.*, 1909. R

Archives des sciences physiques et naturelles. Octobre et novembre 1909.

Congrès. Neuvième C' international de Géographie. Genève, 27 juillet-6 août 1908. Compte rendu des travaux du Congrès, publié au nom du Comité d'organisation par Arthur de Claparède.... Tome 1er, avec 5 planches hors texte et 15 figures dans le t'. 1. Organisation du Congrès ; 2. Travaux scientifiques : A. Séances générales. XVI + 475 p. 8. Genève, Soc. Générale d'Imprimerie, 1909. (fr. 10.—) V

Corbaz, André. Solutions des exercices et problèmes de géométrie. Ouvrage adopté par le Département de l'Instruction publique du Canton de Genève. 3e éd. revue et augmentée. 13 p. 8. Genève, Atar, [1907]. [fr. —.50] N 6680[25]

Cornaz, F(erdinand). Notice sur la famille Cornaz. [Avec 3 tableaux généalogiques et 10 planches.] II + 187 p. 8. Neuchâtel, Attinger Frères, (1909). N 8228

Corony, B[landa] *s.* Familienbibliothek, Schweizer. Nr. 111.

Coulin, Jules. Der Landschaftsmaler Robert Zünd ⟨1827—1909⟩. ([Mit Illustrationen, 9 Tafeln und] Verzeichnis der Neujahrsblätter der Zürcher Kunstgesellschaft 1805—1910. Von H[einrich] Appenzeller.) 36 + 6 S. 4. Zürich, Berichthaus (Komm. Beer & Cie). (fr. 4.—) Pq

Neujahrsblatt für 1910 der Zürcher Kunstgesellschaft.

Czánt, Hermann. Alpinisme et Service militaire d'hiver. Ed. française sous les auspices de H[ermann]-A[lfred] Tanner.... Avec quatre-vingts illustrations et deux cartes. 164 p. 8. Paris (& Nancy)...; Lausanne, Th. Sack-Reymond, (1908). [fr. 5.—] N 8229

Dal Piaz, Giorgio. Nuovo giacimento fossilifero del Lias inferiore dei Sette Comuni ⟨Vicentino⟩. ([Avec] 1 planche [accompagnée d'une explication].) 10 p. 4. Genève, Albert Kündig, 1909. Rq

(Abhandlungen der Schweizerischen paläontologischen Gesellschaft =) Mémoires de la Société paléontologique suisse. Volume 35 ⟨1908⟩. (Basel und Genf, Georg & Cie. ..., 1908. [N°] 3.)

Dannacher, S[imon]. Die geometrischen Grundlagen der freien Perspektive. [Mit Figuren.] 34 S. 4. Vq Thurg

Programm der Thurgauischen Kantonsschule (in Frauenfeld). Bericht über das Schuljahr 1909/1910.... Frauenfeld, Huber & Co., (1910 (Beilage.)

Darstellungen. Graphische D' der Schweizerischen hydrometrischen Beobachtungen und der Luft-Temperaturen und Niederschlags-Höhen für das Jahr 1908. Hrg. durch die Abteilung für Landeshydrographie des schweiz. Departements des Innern = Tableaux graphiques des Observations hydrométriques suisses et des températures de l'air et des hauteurs pluviales pour l'année 1908 .... 14 S. + 51 Tafeln. fol. Bern, Rösch & Schatzmann, 1909. Pf

Daucourt, Arthur. Histoire de la Seigneurie de Spiegelberg ou des Franches-Montagnes. 335 p. 8. Porrentruy, Soc. typographique, 1902 (**Umschlag:* 1903). [fr. 3. 50] N 8230

Décombaz, Edouard. L'Économie alpestre dans le canton de Vaud. Édité par la Société suisse d'Économie alpestre. Élaboré par M. Ed' D', ... avec la collaboration de MM. [Paul] Gilliéron-Duboux, ... H[enri] Volet, ... et C[onstant] Pelichet.... [Avec 10 planches.] 302 p. 8. Soleure, libr. A. Luthy; Lausanne, Impr. James Regamey, 1908. [fr. 3. 50] Q

Statistique des alpages de la Suisse. 17e livraison.

Decoppet, M[aurice]. Quelques réflexions sur les Conditions forestières du Tessin (**Innentitel:* Travaux de défense exécutés dans le Tessin de 1876 à 1908). Extrait d'un rapport présenté au Grand Conseil tessinois. [Avec des illustrations et 4 planches.] (Extrait du «Journal forestier suisse», année 1909, [N° 11/12].) II + 19 p. 8. Berne, Büchler & Co., 1909. N 6850[22]

(Denkinger, H[enri].) Die «Réfugiés d'Orange» in der Schweiz 1703—1704. (Eine Sammlung Akten aus den Staatsarchiven von Genf. Zusammengestellt durch H. D'....) II + 78 S. 8. Magdeburg, Heinrichshofen, 1908. [M. 1. 50] N 8231

Geschichtsblätter des Deutschen Hugenotten-Vereins. Band 13, Heft 7.

Denkschrift zur Eröffnung der Tonhalle in St. Gallen. (Dezember 1909.) [Mit Illustrationen und 12 Tafeln.] 76 S. 8. St. Gallen, Verlag der Tonhalle-Gesellschaft (**Umschlag:* Buchdr. Zollikofer & Cie.), Dezember 1909. [fr. 1. 50] V SGa

Catalogue Number 1 to

Dec. December 1909. 1 to

Verzeichnis der Tonbilder-Gesellschaft für Musik
für 1909. Das Repertoire umfasst 1 bis

Bedingungen.

Brunswick Records. The Phonograph Monthly Review
Sept. 1909. 1 to

Prospectus der Tonbilder-Gesellschaft für Musik
nicht öffentliche Aufführungen. 1909. 1 to

Bedingungen.

Brunswick-Walzen. Graphische Übersicht der Neuheiten
neuen Brunswick-Walzen. Phonographische Monatsschrift
Heften für das Jahr 1909. Hrsg. von

Verzeichnis der neuen Brunswick-Walzen
Phonographische Monatsschrift

Brunswick-Walzen. Übersicht

Dr. [illegible] Neuzeitliche Gesundheitslehre. [Aufl.] 11.
[illegible] 8°. [illegible] aus dem «Buch der Tausend». 85 S. M
[illegible] Price [illegible] [ill. — 50] P

[illegible] Johann [illegible] Histoire de la Confédération suisse. [Par] Jo[illegible] 10. Ouvrage mis sur le tableau pur [illegible]ard Reymond. [illegible] de 1510 à 1614. VI — 679 p. 8. Lausanne, Payot & [illegible] 1910 [illegible] [1]

Dr. [illegible] Wasserheilkunde. Vom [illegible] Jahre 1912.

[illegible] Dr. [illegible] Moorbäder. Ihre Anwendung, Wirkung und Anz. 20 S. [illegible] H. K. [illegible] (1909). [illegible] [illegible] % 70,90

[illegible] Bibliothek von Lehrmitteln. Nr. 10. K. von [illegible] Répertoire de l'admirable pur Hydes. Extraits et Librairie [illegible] 11 — 100 p. 8. Lausanne, Payot & Cie. [illegible] [illegible] % 70,90

[illegible] Dr. [illegible] Moorbäder. Ihre Anwendung, Wirkung und Anz. 20 S. [illegible] H. K. [illegible] (1909). [illegible] [illegible] % 70,90

Dr. [illegible] Neuzeitliche Gesundheitslehre. [Aufl.] 11.
[illegible] 8°. [illegible] aus dem «Buch der Tausend». 85 S. M
[illegible] Price [illegible] [ill. — 50] P

[illegible] Johann [illegible] Histoire de la Confédération suisse. [Par] Jo[illegible] 10. Ouvrage mis sur le tableau pur [illegible]ard Reymond. [illegible] de 1510 à 1614. VI — 679 p. 8. Lausanne, Payot & [illegible] 1910 [illegible] [1]

[illegible] Dr. [illegible] Moorbäder. Ihre Anwendung, Wirkung und Anz. 20 S. [illegible] H. K. [illegible] (1909). [illegible] [illegible] % 70,90

[illegible] Bibliothek von Lehrmitteln. Nr. 10. K. von [illegible] Répertoire de l'admirable pur Hydes. Extraits et Librairie [illegible] 11 — 100 p. 8. Lausanne, Payot & Cie. [illegible] [illegible] % 70,90

[illegible] Johann [illegible] Histoire de la Confédération suisse. [Par] Jo[illegible] 10. Ouvrage mis sur le tableau pur [illegible]ard Reymond. [illegible] de 1510 à 1614. VI — 679 p. 8. Lausanne, Payot & [illegible] 1910 [illegible] [1]

[illegible] Bibliothek von Lehrmitteln. Nr. 10. K. von [illegible] Répertoire de l'admirable pur Hydes. Extraits et Librairie [illegible] 11 — 100 p. 8. Lausanne, Payot & Cie. [illegible] [illegible] % 70,90

[illegible] Dr. [illegible] Moorbäder. Ihre Anwendung, Wirkung und Anz. 20 S. [illegible] H. K. [illegible] (1909). [illegible] [illegible] % 70,90

[illegible] Johann [illegible] Histoire de la Confédération suisse. [Par] Jo[illegible] 10. Ouvrage mis sur le tableau pur [illegible]ard Reymond. [illegible] de 1510 à 1614. VI — 679 p. 8. Lausanne, Payot & [illegible] 1910 [illegible] [1]

[illegible] Dr. [illegible] Moorbäder. Ihre Anwendung, Wirkung und Anz. 20 S. [illegible] H. K. [illegible] (1909). [illegible] [illegible] % 70,90

[illegible] Bibliothek von Lehrmitteln. Nr. 10. K. von [illegible] Répertoire de l'admirable pur Hydes. Extraits et Librairie [illegible] 11 — 100 p. 8. Lausanne, Payot & Cie. [illegible] [illegible] % 70,90

[illegible] Dr. [illegible] Moorbäder. Ihre Anwendung, Wirkung und Anz. 20 S. [illegible] H. K. [illegible] (1909). [illegible] [illegible] % 70,90

[illegible] Johann [illegible] Histoire de la Confédération suisse. [Par] Jo[illegible] 10. Ouvrage mis sur le tableau pur [illegible]ard Reymond. [illegible] de 1510 à 1614. VI — 679 p. 8. Lausanne, Payot & [illegible] 1910 [illegible] [1]

[illegible] Dr. [illegible] Moorbäder. Ihre Anwendung, Wirkung und Anz. 20 S. [illegible] H. K. [illegible] (1909). [illegible] [illegible] % 70,90

[illegible] Bibliothek von Lehrmitteln. Nr. 10. K. von [illegible] Répertoire de l'admirable pur Hydes. Extraits et Librairie [illegible] 11 — 100 p. 8. Lausanne, Payot & Cie. [illegible] [illegible] % 70,90

[illegible] Dr. [illegible] Moorbäder. Ihre Anwendung, Wirkung und Anz. 20 S. [illegible] H. K. [illegible] (1909). [illegible] [illegible] % 70,90

(D[ettling], A[lois].) Schwyzerischer Geschichtskalender [Jahrg. 11,] 1909. Separatabzüge aus dem «Bote der Urschweiz». 82 S. 8. Schwyz, Caspar Triner, [1910]. [fr. —. 50] P

Dierauer, Johannes. Histoire de la Confédération Suisse. [Par] Johannès D'. Ouvrage traduit de l'allemand par Aug[uste] Reymond. (Tome) 3: De 1516 à 1648. VI + 673 p. 8. Lausanne, Payot & Cie, 1910. [fr. 10. —] U1

(Tome 1 et 2 *paraîtront* en 1910 et 1911, Tome 4 en 1912.)

Dietzi, Hedwig. Möntscheliebi. Berndeutsche Szene. 2. Aufl. 20 S. 8. Aarau, H. R. Sauerländer & Co., 1909. [fr. —. 50] N 7650[4]

Dobschütz, E[rnst] von. L'âge apostolique. [Par] D -E. von D'.... Traduit de l'allemand par J[ules] Breitenstein et L[ouis] Vallette, pasteurs. II + 110 p. 8. Bâle, Ernest Finckh; Paris..., [1908]. [fr. 2. —] N 8232

Dollfus. Albert D', 1846—1909. (Article du «Journal de Genève» du 28 août 1909 — Discours prononcé à l'église protestante de Lugano par M. N[iclaus] Bolt, pasteur, le 30 août 1909 — Discours prononcé au cimetière de Castagnola par M. Léon Petitpierre, maire de C', le 30 août 1909.) [Avec 1 portrait hors texte.] II + 13 p. 8. ([Basel, Emil Birkhäuser,] 1909.) N 7750[2]

Dorner, A[ugust]. Johannes Calvin. Rede, gehalten am 18. Januar 1910 in der Aula der Universität Königsberg. 21 S. 8. Königsberg i. Pr., Aderjahnsche Buchh., 1910. [M. —. 75] N 7550[9]

Dubois, Adolphe. Du contrôle des entreprises privées d'assurance sur la vie d'après la législation suisse. Thèse Dr. Paris. IV+164 p. 8. Paris, L. Larose & L. Tenin, 1906. [fr. 3. 50] N 8233

Dubois, Paul. Die Psychoneurosen und ihre seelische Behandlung. Vorlesungen gehalten an der Universität Bern von Dr. P' D'.... Übersetzt von Dr. med. (E[rnst]) Ringier.... Vorrede von Dr. (J[oseph Jules]) Déjerine, Professor... in Paris. 2., durchgesehene Aufl. 484 S. 8. Bern, A. Francke, 1910. [geb. fr. 12. 50] N 8234

Dübi, Heinrich. Der Briefwechsel zwischen Voltaire und Haller im Jahre 1759. Eine Studie. (Sonderabdruck aus dem «Archiv für das Studium der neueren Sprachen und Literaturen», Bd. 123, Heft 3/4.) II S. + S. 353 — 386. 8. Bern, A. Francke, 1910. [fr. —. 80] N 7650[5]

Dufour, Alfred. Tsi nô ⟨Chez nous⟩. Rimes vaudoises Lues à Genève à la Soirée du 20 Janvier 1910. [II + 7 p.] 8. Genève, A. Eggimann & Co, 1910. [fr. —. 30] N 7650[6]

Duparc, Louis *s.* Recherches géologiques et pétrographiques sur l'Oural du Nord. ... 3e mémoire. Genève 1909.

Duparc, Louis, et Basadonna, Mario. Manuel théorique et pratique d'analyse volumétrique. Avec 12 figures. VI + 170 p. 8. Genève, Kündig; Paris..., 1910. [fr. 7. —] N 8235

Du Pasquier, Max *s.* Manuel d'Économie Forestière.... Paris, Lausanne.

Ebner, Theodor. Theophrast von Hohenheim, der Arzt und Christ. 8. N 7750[3]

In: Wartburgstimmen.... Jahrg. 2. 2. Januarheft. 1905. Berlin, Deutscher Kultur-Verlag. S. 466—473.

Éducation. L'Éd' en Suisse. Annuaire des Écoles, Universités, Pensionnats etc. etc. 5me Année 1909. [Illustré.] 896 p. 8. Genève (Suisse), Administration: Rue de la Pélisserie, 18, (1909). [relié fr. 5. —] R

Eigenmann, J[ohann] S[ebastian]. Der Mäklervertrag im schweizerischen Obligationenrecht, unter besonderer Berücksichtigung der Stellung der Liegenschaftsmäkler, Art. 405 OR. XII + 116 S. 8. Aarau, H. R. Sauerländer & Co.

Ausg. A: Diss. Jur. Bern ... von J. S. E'.... 1907. N 8236—V Bern
Ausg. B: von Dr. J. S. E'. 1908. [fr. 2.40] —

Einteilung der Schweizerischen Armee, nebst Verzeichnis des Instruktionspersonals und Verz' der Unterrichtskurse 1909. Anhang zum Taschenkalender für schweizerische Wehrmänner. [Jahrg. 33.] 68 S. 8. Frauenfeld, Huber & Co., [1909]. [fr. —.80] P

Escher, Hermann. Eine Karikatur auf Calvin. [Mit 1 Tafel.] Separat-Abdruck aus «Zwingliana» Nr. 2, 1909. II + 8 S. 8. Zürich, Zürcher & Furrer. N 7750[4]

Eucken, Rudolf. Problèmes capitaux de la philosophie de la religion au temps présent. Traduit par Charles Brognard. Avec un avant-propos inédit de l'auteur. 210 p. 8. Lausanne, Payot & Cie, 1910. (fr. 2.50) N 8237

Ewing, (Mrs) Juliana-H(oratia). De six ans Jusqu'à seize. Mémoires d'une jeune fille. Traduits pour les jeunes filles sur l'original anglais de J'-H. E'. Avec 7 illustrations hors texte. 372 p. 8. Lausanne, Payot & Co, 1910. (fr. 3.—, [relié 4.—]) N 8238

Falk, Félix. Mélanges bibliographiques sur les Livres de Samuel en strophes de Nibelungen. Précédés d'un exposé général sur la littérature judéo-allemande. II + 53 p. 8. Leipzig, M. W. Kaufmann, 1909. [M. 3.—] N 8239

Falke, Conrad. Die ewige Tragödie. Drei Einakterzyklen von K' F'. I. Träume; II. Eros und Psyche; III. Danse macabre. ([Band] 1.) — *A. u. d. T.:* Träume. Drei Einakter von K' F'. 1. Dante Alighieri; 2. Michelangelo; 3. Giordano Bruno. 103 S. 8. Zürich, Rascher & Cie., 1909. [fr. 2.—] U3

Falke, Conrad. Wenn wir Toten erwachen! Ein Beitrag zur Kenntnis (Henrik) Ibsens von K' F'. 25 S. 8. Zürich, Rascher & Cie, 1908. [fr. 1.—] N 7650[7]

Falta, Wilhelm *s.* Versuche über den Kraft- und Stoffwechsel.... Braunschweig 1907 — Versuche über Stoffwechsel und Energieverbrauch.... B' 1907.

Familienbibliothek. Schweizer F'-B'. Nr. 109—112. 8. Aarburg, Burk, [1910]. *je* fr. —.25 R

Nr. 109: Die verhängnisvolle Inschrift. (Erzählung) von Alfred [*d. i.* Adolf] Kahle. (Mit Bildern von Willy Planck. [Nebst Anhang:] Ein rettender Engel [und] Gott verlässt die Seinen nicht!) II + 96 S.

Nr. 110: Was liegt daran? (Erzählung) von Max Hirschfeld. (Mit Bildern von Willy Planck.) II + 94 S.

Nr. 111: Prinzessin Ilse. (Erzählung) von B[landa] Corony. (Mit zahlreichen Bildern von M[aria] Hohneck.) II + 96 S.

Nr. 112: Unter schwerem Verdacht. (Erzählung) von Arthur Eugen Simson. (Mit Bildern von Willy Planck.) II + 96 S.

Farner, Ulrich. E lustigi Manöver-Nacht. En Schwank mit Gsang und Tanz in eim Ufzug. 2. Aufl. 37 S. 8. Aarau, H. R. Sauerländer & Co., 1910. [fr. —.90] N 7650[8]

Fehr, Bernhard. Die Sprache des Handels in Altengland. Wirtschafts- und kulturgeschichtliche Beiträge zur englischen Wortforschung. Wissenschaftliche Beilage zum 10. Jahresbericht der städtischen Handelsakademie ⟨Handelshochschule⟩ St. Gallen (pro 1908/09). IV + VIII + 88 S. 8. St. Gallen, Honegger, 1909. V SGa

Fei, F. Reginaldus M[aria]. Propaedeutica sive Quaestiones praeambulae ad Sacram Theologiam. De Evangeliis Jesu Christi — De Ecclesia Christi — De divina Traditione. IV + 252 p. 8. Firenze, Libreria Editrice Fiorentina, 1910. (L. 3.—) N 8240

Fellenberg, R(udolf) von. Rudolf Abraham Schiferli, 1775—1836. Beitrag zur Festschrift bei Anlass der Jahrhundert-Feier der medizinisch chirurgischen Gesellschaft des Kantons Bern, dargeboten von Dr. R. von F'.... Separat-Abzug der Gynæcologia Helvetica [Jahrg.] IX. Herbstausgabe. [Mit Porträt-Tafel.] 10 S. 8. Genf, [Kündig,] 1909. N 7750[5]

Ferrière, Frédéric *s.* Arthromoteur. L'Arthr' du Docteur Scholder.... Lausanne 1904.

Feuerhorn. Das F'. Löschblatt für die Gesamt-Interessen der zugerischen Bevölkerung. Organ des Rettungs-Korps Zug. [Illustrierte Fastnachtszeitung.] Nr. 24. Zug, im grössten Dreck. Dienstag. den 8. Februar 1910. 12 S. gr.-4. (Zug, Rey & Kalt.) fr. —.40 V[f] Zug

Finkelstein, Schifra. Untersuchungen über die Resorptionsarbeit des Darmes. Aus dem physiologischen Institut Zürich. Diss. Med. Univ. Zürich. 22 S. 8. Zürich, Schereschewsky, 1910. V Zür

Finsler, Rudolf *s.* Calvinfeier. Die Zürcher C'-F'.... Zürich 1909.

Firmen-Verzeichnis 1910 [des] Kanton Zürich. Abgeschlossen per 31. Dezember 1909. Redaktion: Handelsregisterbureau des Kantons Zürich. 140 S. gr.-8. Zürich, Orell Füssli, 1910. [fr. 3.—] Q[9]

Dazu: ... Nachführungsbulletins...: April, Juli und Oktober 1910 und Januar 1911.

Fischer, Andreas. Aufzeichnungen zweier Haslitaler. Bern 1910 *s.* Weissenfluh, Johann *I* v(on), [und] Weissenfluh, Johann *II* v(on).

Fock, [Georg Carl]. Alkohol und Rassenhygiene. 5.—6. Tausend. 16 S. 8. Basel, Schriftstelle des Alkoholgegnerbundes, ([19]08). fr. —.10. [Alcoholgegnerbund.... Flugschriften.] Nr. 39. Q

Foerster, Fr[iedrich] W[ilhelm]. Autorität und Freiheit. Betrachtungen zum Kulturproblem der Kirche. XVI + 191 S. 8. Kempten und München, Jos. Kösel, 1910. [M. 2. 50, geb. 3. 25] N 8241

Fogazzaro, Antonio. Il Dolore nell' Arte. Discorso (tenuto la prima volta in Torino l'11 aprile 1900 per invito di quella Società di Cultura...). 80 p. 8. Milano, Baldini, Castoldi & C.o, 1901. (L. 2.—) N 8242

Fogazzaro, Antonio. Die Kleinwelt unserer Väter. Roman. Aus dem Italienischen übersetzt von [Frau] M[aria] Gagliardi. ([Mit Einleitung:] Ant' Fog'. Biographische Skizze von E[rnst] Gagliardi. [Nebst 1 Porträt-Tafel.]) 3. Aufl. 514 S. 8. Kempten und München, Jos. Kösel, [1908]. [M. 3. 50, geb. 4. 50] N 8243

Forel, August[e]. Alkohol und Geistesstörungen. Ein Vortrag. Neue, durchgesehene Aufl. 18.—20. Tausend. IV + 24 S. 8. Basel, Schriftstelle des Alkoholgegnerbundes, ([19]08). fr. —. 10 Q [Alcoholgegnerbund.... Flugschriften.] Nr. 6.

Forel, A[uguste]. Ameisen aus Java und Krakatau, beobachtet und gesammelt von Herrn Edward Jacobson, bestimmt und beschrieben von Dr. A. F'. ⟨Mit 2 Tafeln und 3 Textfiguren⟩. [SA. aus:] Notes from the Leyden Museum, Vol. 31. S. 221—253. 8. [Leyden, E. J. Brill, 1909.] N 6750[19]

Forel, Auguste. La boisson dans nos mœurs. Valeur hygiénique et sociale de l'alcool. Ses relations avec les mœurs universitaires. Discours prononcé devant les Sociétés d'abstinence des étudiants des Universités de Christiania et d'Upsala. Nouvelle éd., entièrement revue. 9e et 10e mille. II + 44 p. 8. Bâle, Agence de Publication de la Ligue Antialcoolique, (1909). fr. —. 15 Q [Alcoholgegnerbund.... Flugschriften.] No 8.

Forel, A[uguste]. Études myrmécologiques en 1909: Fourmis de Barbarie et de Ceylan. Nidification des Polyrhachis. [Extrait du] Bulletin de la Société vaudoise des Sciences naturelles. 5e S[érie]. Vol. 45. Sept.-Déc. 1909. No 167. II p. + p. 369—407. 8. Lausanne, Imprimeries Réunies, 1909. N 6750[20]

Forel, August[e]. Bewährte Mittel zur Bekämpfung des Trinkerelendes. Ein Vortrag. Neue, umgearbeitete Aufl. 5.—6. Tausend. IV + 32 S. 8. Basel, Schriftstelle des Alkoholgegnerbundes, ([19]08). fr. —. 10 Q [Alcoholgegnerbund.... Flugschriften.] Nr. 7.

Forel, August[e]. Die Trinksitten, ihre hygienische und soziale Bedeutung. Ihre Beziehungen zur Akademischen Jugend. Eine Ansprache an die Enthaltsamkeits-Vereine der Studenten zu Christiania und Upsala. Neue, umgearbeitete Aufl. 31.—33. Tausend. IV + 32 S. 8. Basel, Schriftstelle des Alkoholgegnerbundes, ([19]08). fr. —. 10 Q

[Alcoholgegnerbund.... Flugschriften.] Nr. 5.

Franc-Nohain [Autorname] = Le Grand, Maurice.

Franc-Nohain. Guillaume Tell. Adapté pour les enfants par F'-N'. Avec huit gravures [hors texte] en trois couleurs. VIII + 120 p. 8. Paris, Pierre Lafitte & Cie, [1909]. [relié fr. 1. 95] N 8244

Collection enfantine en couleurs.

Franz, Wilhelm. Die Druse der Pferde und ihre Behandlung mit Serum nach D. Dr. Jess-Piorkowski ⟨Deutsche Schutz- und Heil-Serum-Gesellschaft⟩. Diss. Vet.-Med. Bern. [Mit Figuren.] 32 S. 8. Leipzig-Gautzsch, Buchdr. «Merkur» ⟨Aug. Haufe⟩, 1908. V Bern

Frapan-Akunian, Ilse. Milch und Blut. Erzählung. Mit Erlaubnis des Verlags der Deutschen Rundschau. [Mit Porträt-Tafel und Titelvignette.] II + 63 S. 8. Zürich, Verein für Verbreitung guter Schriften, Februar 1910. fr. —. 15 R

Verein für Verbreitung guter Schriften. Zürich, Nr. 77.

Frauenfelder, Gust[av]. Erziehung der Lehrlinge an der gewerblichen Fortbildungsschule. Einige Gedanken anlässlich der Reorganisation der Gewerbeschule Zürich. II + 40 S. 8. Zürich, Schulthess & Co., 1909. [fr. —.60] V Zür

Freifeld, Helene. Morphologische Blutuntersuchungen mit einer modifizierten Schridde-Altmann'schen Färbung. Diss. Med. Univ. Zürich. 19 S. 8. Zürich, Schereschewsky, 1909. V Zür

Haematologische Arbeiten unter der Leitung von Privatdozent Dr. O[tto] Naegeli, Zürich.

Freimann-Sliosberg, [Marie]. Les accidents généraux séro-anaphylactiques sont-ils spécifiques? (Thèse) Méd. Lausanne. Travail fait à l'Institut de physiologie de l'Université de L'. 24 p. 8. Lausanne, Impr. de l'Université, 1909. V Waa

Fremdwörterbuch. Kleines F', enthaltend ca. 4000 Fremdwörter zum Gebrauche im täglichen Leben, mit besonderer Berücksichtigung der schweizerischen Verhältnisse nach neuer Rechtschreibung bearbeitet. 176 S. 8. Aarau, Emil Wirz, 1910. fr. —. 80 N 8245

Frey, Hans. Mineralogie und Geologie für schweizerische Mittelschulen. 3., verbesserte Aufl. Mit 263 Abbildungen. VI + 233 S. 8. Wien, F. Tempsky; Leipzig, G. Freytag, 1909. geb. M. 2. 75 N 8246

Freysz, Heinrich. Katarakt durch elektrische Starkströme. Diss. Med. Univ. Zürich. (Sonderabdruck aus Beiträge zur Augenheilkunde, Heft 74.) II + 32 S. 8. Hamburg und Leipzig, Leopold Voss. 1909. V Zür

Frickinger, Hans. Die Konjunktivalreaktion als Diagnostikum der Tuberkulose beim Rind. Aus dem hygienischen Institut der K. Tierärztlichen Hochschule zu Hannover.... Diss. Vet.-Med. Bern. 64 S. 8. München, Pössenbacher'sche Buchdr., 1909. V Bern

Frommel, Gaston. La vérité humaine. Un cours d'apologétique. (Partie) 1: (Recherche analytique et critique de la v' h'.) IV + 498 p. 8. Saint-Blaise, Foyer Solidariste, 1910. (fr. 4.—) U3
((Euvre systématique de G' F'. Vol. 1.)

(Frutiger, J[ean]-J[acob].) La Bible est-elle la vérité? [Avec 1 tableau.] 32 p. 8. Lausanne, A. Duvoisin, [1909]. [fr. —.30] N 7550[10]

Führer durch Aarau und Umgebung. Hrg. vom Verkehrs- und Verschönerungs-Verein A'. [Mit Illustrationen und 1 Plan.] 32 S. + *Inserate*. 8. Aarau, Emil Wirz, 1908. [fr. —.20] N 6900[17]

Führer durch das bernische historische Museum (* *Umschlag:* F' durch das Hist' M' in Bern). Hrg. von der Direktion. [Illustriert.] 116 S. 8. Bern, K. J. Wyss, 1909. [fr. 1.—] V Bern

Führer durch die Historische Abteilung der Internationalen Luftschiffahrt-Ausstellung, Frankfurt a(m) M(ain) 1909. (Hrg. von Dr. Wahl und Dr. Liebmann.) Mit 10 Abbildungen [und illustriertem Umschlag]. 31 S. 8. Frankfurt a. M., Wüsten & Co., (1909). (M. —.40) V

Gaetani d'Aragonà, Rob[erto]. L'«Estetica» di Benedetto Croce. (Estratto dalla Rivista Cœnobium, di gennaio 1909.) 24 p. 8. Lugano, Casa Editrice del «Cœnobium», 1909. [fr. —.50] N 7550[11]

Gallandat-Huet, Rudolf Hendrik Johan. Die Samenbläschen als Virusträger. Aus dem Reichsseruminstitut in Rotterdam.... Diss. Vet.-Med. Bern... von Rud' H' J' Gallandat Huet. (Sonderabdruck aus dem Centralblatt für Bakt[eriologie] etc. Abt. I. Originale. Bd. 52.) 24 S. 8. Jena, Gustav Fischer, 1909. V Bern

Ganzoni, R[udolf] A[nton]. Davart las alps da Samedan. Da R. A. Gianzun. [Extrat dallas Annalas della Società reto-romantscha. 23. Annada.] II + 28 p. 8. Samedan, Engadin Press Co., 1908. N 6900[15]

Ganzoni, R[udolf] A[nton]. Der Gesandte Peter Conradin Planta und das Strassenprojekt Chiavenna-Nauders. [SA. aus: 38. Jahresbericht der Historisch-antiquarischen Gesellschaft von Graubünden. Jahrg. 1908.] II + 87 S. 8. Chur, Victor Sprecher, 1909. N 8247

Garrè, [Carl]. Ueber Skoliose bei Halsrippen. Mit 2 in den Text gedruckten Abbildungen. Sonderabdruck aus «Zeitschrift für orthopädische Chirurgie». Band 11. 5 S. 8. [Stuttgart, F. Enke, 1903.] N 7500[15]

Gaule, Justus. Der Lebensgenuss ohne Alkohol. Ein Vortrag an die akademische Jugend. 8.—10. Tausend. IV + 20 S. 8. Basel, Schriftstelle des Alkoholgegnerbundes, ([19]08). fr. —.10 Q
[Alcoholgegnerbund.... Flugschriften.] Nr. 14.

Alcoolisme. Un grand fléau social. Ses causes, ses effets, ses remèdes. Paris, Librairie Hachette et Cie, 1899. In-12, 300 p. 3 fr. 50 c. Q 1500

Alcoolisme. Voir aussi : Ligue contre l'alcoolisme.

Alcoolisme (Ligue contre l'). Voir : Ligue contre l'alcoolisme.

Alcoolisme (Ligue nationale contre l'). Voir : Ligue nationale contre l'alcoolisme.

Alcoolisme (Ligue populaire contre l'). Voir : Ligue populaire contre l'alcoolisme.

Alcoolisme (Société française contre l'abus des boissons alcooliques). Voir : Société française contre l'abus des boissons alcooliques.

Alcoolisme (Société française contre l'). Voir : Société française contre l'alcoolisme.

Alcoolisme (Société française contre l'usage des boissons alcooliques). Voir : Société française contre l'usage des boissons alcooliques.

Alcoolisme (Société française contre l'usage des liqueurs alcooliques). Voir : Société française contre l'usage des liqueurs alcooliques.

Alcoolisme (Société française d'hygiène contre l'). Voir : Société française d'hygiène contre l'alcoolisme.

Alcoolisme (Société française d'hygiène contre l'usage des boissons alcooliques). Voir : Société française d'hygiène contre l'usage des boissons alcooliques.

Alcoolisme (Société française d'hygiène contre l'usage des liqueurs alcooliques). Voir : Société française d'hygiène contre l'usage des liqueurs alcooliques.

Alcoolisme (Société française de tempérance contre l'). Voir : Société française de tempérance contre l'alcoolisme.

Alcoolisme (Société française de tempérance contre l'usage des boissons alcooliques). Voir : Société française de tempérance contre l'usage des boissons alcooliques.

Alcoolisme (Société française de tempérance contre l'usage des liqueurs alcooliques). Voir : Société française de tempérance contre l'usage des liqueurs alcooliques.

Alcoolisme (Société nationale contre l'). Voir : Société nationale contre l'alcoolisme.

Alcoolisme (Société nationale contre l'usage des boissons alcooliques). Voir : Société nationale contre l'usage des boissons alcooliques.

Alcoolisme (Société nationale contre l'usage des liqueurs alcooliques). Voir : Société nationale contre l'usage des liqueurs alcooliques.

Alcoolisme (Société populaire contre l'). Voir : Société populaire contre l'alcoolisme.

Alcoolisme (Société populaire contre l'usage des boissons alcooliques). Voir : Société populaire contre l'usage des boissons alcooliques.

Alcoolisme (Société populaire contre l'usage des liqueurs alcooliques). Voir : Société populaire contre l'usage des liqueurs alcooliques.

Alcoolisme (Union française contre l'). Voir : Union française contre l'alcoolisme.

Alcoolisme (Union française contre l'usage des boissons alcooliques). Voir : Union française contre l'usage des boissons alcooliques.

Alcoolisme (Union française contre l'usage des liqueurs alcooliques). Voir : Union française contre l'usage des liqueurs alcooliques.

Alcoolisme (Union nationale contre l'). Voir : Union nationale contre l'alcoolisme.

Alcoolisme (Union nationale contre l'usage des boissons alcooliques). Voir : Union nationale contre l'usage des boissons alcooliques.

Alcoolisme (Union nationale contre l'usage des liqueurs alcooliques). Voir : Union nationale contre l'usage des liqueurs alcooliques.

Alcoolisme (Union populaire contre l'). Voir : Union populaire contre l'alcoolisme.

Alcoolisme (Union populaire contre l'usage des boissons alcooliques). Voir : Union populaire contre l'usage des boissons alcooliques.

Alcoolisme (Union populaire contre l'usage des liqueurs alcooliques). Voir : Union populaire contre l'usage des liqueurs alcooliques.

Alcoolisme (Union universelle contre l'). Voir : Union universelle contre l'alcoolisme.

Alcoolisme (Union universelle contre l'usage des boissons alcooliques). Voir : Union universelle contre l'usage des boissons alcooliques.

Alcoolisme (Union universelle contre l'usage des liqueurs alcooliques). Voir : Union universelle contre l'usage des liqueurs alcooliques.

Alcoolisme (Union universelle d'hygiène contre l'). Voir : Union universelle d'hygiène contre l'alcoolisme.

Alcoolisme (Union universelle d'hygiène contre l'usage des boissons alcooliques). Voir : Union universelle d'hygiène contre l'usage des boissons alcooliques.

Alcoolisme (Union universelle d'hygiène contre l'usage des liqueurs alcooliques). Voir : Union universelle d'hygiène contre l'usage des liqueurs alcooliques.

Alcoolisme (Union universelle de tempérance contre l'). Voir : Union universelle de tempérance contre l'alcoolisme.

Alcoolisme (Union universelle de tempérance contre l'usage des boissons alcooliques). Voir : Union universelle de tempérance contre l'usage des boissons alcooliques.

Alcoolisme (Union universelle de tempérance contre l'usage des liqueurs alcooliques). Voir : Union universelle de tempérance contre l'usage des liqueurs alcooliques.

Alcoolisme (Union universelle pour la lutte contre l'). Voir : Union universelle pour la lutte contre l'alcoolisme.

Alcoolisme (Union universelle pour la lutte contre l'usage des boissons alcooliques). Voir : Union universelle pour la lutte contre l'usage des boissons alcooliques.

Alcoolisme (Union universelle pour la lutte contre l'usage des liqueurs alcooliques). Voir : Union universelle pour la lutte contre l'usage des liqueurs alcooliques.

Alcoolisme (Union universelle pour la propagation de la tempérance contre l'). Voir : Union universelle pour la propagation de la tempérance contre l'alcoolisme.

Alcoolisme (Union universelle pour la propagation de la tempérance contre l'usage des boissons alcooliques). Voir : Union universelle pour la propagation de la tempérance contre l'usage des boissons alcooliques.

Alcoolisme (Union universelle pour la propagation de la tempérance contre l'usage des liqueurs alcooliques). Voir : Union universelle pour la propagation de la tempérance contre l'usage des liqueurs alcooliques.

Alcoolisme (Union universelle pour la propagation de la tempérance et contre l'). Voir : Union universelle pour la propagation de la tempérance et contre l'alcoolisme.

Alcoolisme (Union universelle pour la propagation de la tempérance et contre l'usage des boissons alcooliques). Voir : Union universelle pour la propagation de la tempérance et contre l'usage des boissons alcooliques.

Alcoolisme (Union universelle pour la propagation de la tempérance et contre l'usage des liqueurs alcooliques). Voir : Union universelle pour la propagation de la tempérance et contre l'usage des liqueurs alcooliques.

Alcoolisme (Union universelle pour la propagation de la tempérance et contre l'usage des liqueurs alcooliques). Voir : Union universelle pour la propagation de la tempérance et contre l'usage des liqueurs alcooliques.

Alcoolisme (Union universelle pour la propagation de la tempérance et contre l'usage des liqueurs alcooliques). Voir : Union universelle pour la propagation de la tempérance et contre l'usage des liqueurs alcooliques.

Gaule, J[ustus]. Wie wirkt der Alkohol auf den Menschen? Ein Vortrag. IV + 16 S. 8. Basel, Schriftstelle des Alkoholgegnerbundes, ([19]08). fr. —.10. Q

[Alcoholgegnerbund.... Flugschriften.] Nr. 13.

Gauthiez, Pierre. (Hans) Holbein (le Jeune). Biographie critique, illustrée de vingt-quatre reproductions hors texte [et d'une vignette]. 128 p. 8. Paris, Henri Laurens, ([19]07). [fr. 2.50, relié 3.50]

Les grands artistes. Leur vie — Leur œuvre. N 8248

(Gautier, Lucien.) A propos des Récabites. Un chapitre de l'histoire religieuse d'Israël avant l'exil. Extrait de la Liberté chrétienne, No du 15 juin 1901. 32 p. 8. (Lausanne, Georges Bridel & Cie, [1901].) N 7600[6]

Gautier, Raoul. L'hiver de 1909 et quelques hivers rigoureux à Genève. Avec planche hors texte. Extrait du Globe, Journal géographique.... Tome 48. — Mémoires. 31 p. 8. Genève, Soc. générale d'Imprimerie, 1909. N 6900[19]

Gautier, R[aoul]. Résumé météorologique de l'année 1908 pour Genève et le Grand Saint-Bernard. Tiré des Archives des sciences de la Bibliothèque universelle, Novembre et décembre 1909. ([Avec Annexe:] Tableaux mensuels.) 48 + 108 p. 8. Genève, Soc. générale d'Imprimerie, 1909. P

Gautier, Raoul, et Duaime, Henri. Moyennes de 10 ans pour les éléments (= observations) météorologiques observés aux fortifications de Saint-Maurice de 1898 à 1907. Extrait des Archives des Sciences physiques et naturelles. 4e période, t. 28. — Septembre 1909. 19 p. 8. Genève, Soc. générale d'Imprimerie, 1909. P

Gautier, R[aoul], et Duaime, H[enri]. Observations météorologiques faites aux fortifications de Saint-Maurice pendant l'année 1908. Résumé par R. G'... et H. D'. Extrait des Archives des Sciences physiques et naturelles. 4e période. — Mai et juillet 1908, janvier et février 1909 et janvier 1910. 59 p. 8. Genève, Soc. générale d'Imprimerie, 1910. P

Gebetbuch für Ordensfrauen. Ein vollständiges Handbuch der Gebete und Andachtsübungen zum Gebrauch der Mitglieder aller religiösen Genossenschaften. Mit praktischer Anleitung für das Partikular-Examen und für die verschiedenen Betrachtungsweisen. Nach dem Englischen bearb. von Schwester M Cäcilia vom hl. Geist, S. S. U. [Mit Illustrationen und 7 Tafeln.] 1643 S. 8. Einsiedeln ..., Benziger & Co. A. G., 1909. [geb. fr. 7.50] N 8249

Gehrig, Justin. Die Glocken von Notre-Dame. Eine Erzählung für Kinder und solche, die K' lieb haben. II + 16 S. 8. Basel, Franz Wittmer, 1910. fr. —.20 N 7650[9]

Gehrig, Justin. Luigi, der kleine Markensammler. Eine Erzählung für Kinder und solche, die K' lieb haben. IV + 24 S. 8. Basel, Franz Wittmer, 1910. fr. —.20

[1.] Aufl. — 2. Aufl. N 7650[10] — N 7650[11]

Gehrig, Justin. Die Marmelsteine. Ein Weihnachtsmärchen für unsere Kleinen. II + 8 S. 8. Basel, Franz Wittmer, 1909. fr. —.10
N 7650[12]

Geiser, Carl. Beiträge zur Geschichte des Wasserrechtes im Kanton Bern von K' G'. (Separatabdruck aus der Zeitschrift des bern. Juristenvereins, Bd. 45, ... 1909, Heft 8 und 10.) II + 39 S. 8. Biel, W. Gassmann, 1909. N 7700[5]

Gelpke, [Rudolf]. Das Arbeitsprogramm ostschweizer. Binnenschiffahrtsbestrebungen. Referat ..., gehalten an der Versammlung vom 2. Februar [1908] in Rorschach. Separat-Abdruck aus dem St. Galler Tagblatt. 24 S. 8. St. Gallen, Zollikofer & Cie., 1908. N 6630[23]

Gendre, Pierre de *s.* Manuel d'Économie Forestière .... Paris, Lausanne.

Gerber, Friedrich. The sources of William Cartwright's comedy The Ordinary. A complementary study to the earlier Stuart-drama. Diss. Phil. Berne. 82 p. 8. Berne, Gustav Grunau, 1909. V Bern

Geschichte der Handwerkerbank Basel, 1860—1910. (Basel 1910) *s.* (K[inkelin], H[ermann]).

Geschichte der Stadt Lindau im Bodensee. Im Auftrag der Stadtgemeinde unter Mitwirkung von Dr. Fr(anz) Joetze, Dr. H(ans) Loewe, Dr. Th(omas) Stettner u. a., hrg. von Dr. K(arl) Wolfart. 2 Bände. [Mit vielen Abbildungen.] 8. Lindau, Komm. Joh. Thomas Stettner, 1909. N 8251

Band 1. 2 Abteilungen. [geb. *zus.* M. 10. —] — Abteilung 1. [Mit 3 Tafeln.] XII + 421 S.; Abt 2. [Mit 3 Tafeln, sowie 2 Karten und Stadtplan auf 1 Tafel.] VIII + 344 S.

Band 2. ([Mit Register. Bearb. von Magda Reinwald. [Nebst 5 Tafeln.]) IV + 470 S. [geb. M. 7. 50]

Geschichtsblätter. Freiburger G', hrg. vom deutschen geschichtsforschenden Verein des Kantons Freiburg. Jahrg. 16. IV + XVI + 166 S. 8. Freiburg i. Ue., Universitäts-Buchh., 1909. [fr. 3. —] P

Geschichtskalender. Schwyzerischer G' 1909. Schwyz *s.* (D[ettling], A[lois]).

Gesetz über das Verfahren in Strafrechtsfällen im Kanton Schwyz. Vorlage für die Volksabstimmung. 125 S. 8. Schwyz, Emil Steiner, 1908. G

Gesetze, Dekrete und Verordnungen des Kantons Bern. Jahrg. 1909. Der neuen Folge Band 9. ([Mit 11 Formular-Beilagen und] Anhang: Sammlung der eidgenössischen Erlasse.) XIV + 311 + 552 S. 8. Bern, Stämpfli & Cie., 1909. O Bern

Gesetzesentwurf. Zum G' betreffend Kranken- und Unfallversicherung vom 10. Dezember 1906. Vorschläge der Kommission für Gemeinnützigkeit der Oekonomischen und gemeinnützigen Gesellschaft des Kantons Bern. 14 S. 8. (Bern, K. J. Wyss, [1908].) N 6800[25]

Gesetzessammlung. Amtliche G'-S' des Kantons Graubünden. 8. O Gr

[1.] Ersatz-Band, enthaltend die am 30. Juli 1901 noch in Kraft bestehenden Gesetze und Verordnungen, welche bis dahin in folgenden Bänden der amtlichen Sammlung enthalten waren: Band 1, hrg. im Jahr 1860; 2, 1864; 3, 1867. IV + 241 + VIII S. Chur, A.-G. Bündner Tagblatt, 1901.

2. E'-B' für Band 4 und 5 der Amtlichen G'-S', enthaltend die von 1867 bis Ende 1895 erschienenen noch gültigen Gesetze und Verordnungen. [Mit 3 Formular-Beilagen.] IV + 490 S. Chur, Bischofberger & Hotzenköcherle, 1909.

Gesetzessammlung. Amtliche G'-S' des Kantons Graubünden. Band 6. Heft 6, enthaltend die 1906 bis Anfang 1908 erschienenen Gesetze und Verordnungen. II S. + S. 369 — 621 + VI S. 8. Schiers, Walt & Fopp, 1908. O Gr

Gesetzes-Sammlung für den eidgenössischen Kanton Aargau. Neue Folge. Band 8. II + 535 S. 8. Brugg, Buchdr. «Effingerhof A.-G.», 1910. [fr. 4. —] O Aa

Gewürz, Salomon. Studien zur Entwicklungsgeschichte der Schelling'schen Philosophie, unter besonderer Berücksichtigung seiner Beziehungen zu Fichte. Diss. Phil. Bern. VIII + 44 S. 8. Frankfurt a. M., Rupert Baumbach, 1909. V Bern

Giggernillis. Basler G'. [Illustriert. Jahrg. 13. Fastnacht] 1910. 3 Nos. [*zus.* 12 S.] 4. [Basel,] Emil Birkhäuser. *je* fr. —.20 V^{t} Bas

Gillette [Pseudon.] *s.* Aubert, Mlle Anna.

Giolli, Federico. Col senatore (Tancredi) Canonico sulla soglia del modernismo. (Estratto dalla Rivista Cœnobium, di gennaio 1909.) 8 p. 8. Lugano, Casa Editrice del «Cœnobium», 1909. [fr. —. 50] N 7550^{12}

Giran, Etienne. Job fils de Job. Essai sur le problème du mal. 2me éd. 152 p. 8. Lugano, Cœnobium; Paris ..., (1907). (fr. 2. —) N 8252

Girardin, [Fernand] de. Iconographie des Œuvres de Jean-Jacques Rousseau, pour faire suite à l'Iconographie de J'-J' R', suivie d'un Addendum à cette Icon'. Par le Comte de G'.... [Avec 12 planches.] XII + 263 p. gr.-8. Paris, Libr. Centrale d'Art et d'Architecture, Ch. Eggimann, (1910). [fr. 20. —] N 8253

Giroud, (Mlle) Mathilde. Manuel de lingerie à l'usage des Cours professionnels temporaires du Canton de Vaud. Ouvrage adopté par le Département de l'Agriculture, de l'Industrie et du Commerce du canton de V'. [Avec des figures.] 149 p. 8. Lausanne, Hoirs d'Adrien Borgeaud, 1909. [relié fr. 2. 75] N 8254

Girsberger, J[ohann]. Die Güterzusammenlegung. Ursprung, Zweck und volkswirtschaftliche Bedeutung. ([Mit] 2 Planbeilagen.) 31 S. 8. Zürich, J. Leemann. 1910. N 6850^{23}

Giussani, A[ntonio]. Il Forte di Fuentes. Episodi e documenti di una lotta secolare per il dominio della Valtellina. [Con 36 figure e 4 tavole.] XII + 448 p. gr.-8. Como, Tip. editr. Ostinelli di Bertolini Nani & C., 1905.

Ed. A: Raccolta Storica. [Edita dalla] Società St' per la Provincia e Antica Diocesi di Como. Vol. 5. P'

Ed. B: (Dalla R' St' della Soc' St' Comense. Volume 5.) (L. 10.—) Nq 4323

Glücksmann, Robert. Das Bernische Hausbuch. Eine rechtshistorische Studie. Separatabdruck aus der Zeitschrift des bern. Juristenvereins, Bd. 46..., 1910, Heft 3 und 4. 21 S. 8. [Biel, W. Gassmann.] N 7700[6]

Gmelin, [Leopold, und] Kraut, [Carl]. G'-Kraut's Handbuch der anorganischen Chemie. Unter Mitwirkung hervorragender Fachgenossen Hrg. von C(arl) Friedheim, o. ö. Professor an der Universität Bern und nach dessen Tode von Franz Peters, Dr. phil., Professor ... in Berlin. 7. gänzlich umgearbeitete Aufl. Band 1. Abteilung 2 ... *u.* Band 5, Abteilung 1.... 8. Heidelberg, Carl Winter, 1909. U3

Band 1, Abteilung 2: Fluor, Chlor, Brom, Jod. Bearb. von Dr. Hugo Ditz,... Brünn; — Die kristallographischen Angaben von Dr. H Steinmetz,... München. XXX + 441 S. (M. 18.—, geb. 21.—)

Band 5, Abteilung 1: Nickel und Verbindungen, bearb. von Dr. A[lexander] Gutbier, a. o. Professor ... [in] Erlangen; Kobalt und Verbindungen ⟨ausser den Kobaltiaken⟩, bearb. von Dr. W Roth, Cöthen; die Nachträge von Professor Dr. A. G'; Kobaltiake, bearb. von Dr. P[aul] Pfeiffer, a. o. Professor ... [in] Zürich; Kupfer und Verbindungen, bearb. vom Herausgeber; — Die kristallographischen Angaben von Dr. H Steinmetz,... München. LXXXIV + 1595 S. (M. 63.—, geb. 66.—)

Gmür, Max. Quellen zur Deutschen und Schweizerischen Rechtsgeschichte. Für den akademischen Gebrauch zusammengestellt und hrg. von Prof. Dr. M' G'.... 35 S. 8. Bern, Stämpfli & Cie., 1910. [fr. —. 80] N 7700[7]

Gogol, Nikolaj. L'Inspecteur en tournée ⟨Revisor⟩. Comédie en cinq actes par Nicolas G'. Traduite du russe par A[damir] Challandes. 2me éd. 1809—1909. IV + 148 p. 8. Paris ...; Genève & Bâle, Georg & Cie. 1909. [fr. 3.—] N 8255

Golay, Hector, [et] Aubert, Ernest. Résumés historiques: 1. Les familles de la Vallée de Joux, leur origine et leurs armoiries (par) H' G'. (Avec un appendice [4 planches] contenant 20 arm'. Mémoire présenté à l'assemblée générale de la Société Vaudoise d'Utilité Publique au Pont, 4 septembre 1905.) — 2. La Vallée de Joux de 1890 à 1905 (par) E' A'. — (Extrait du Journal de la Société vaudoise d'Utilité publique [53e *et* 54e année, 1905 *et* 1906].) 87 p. 8. Lausanne, Georges Bridel & Cie, 1906. [fr. 1. 20] N 8256

Gornstein, Schlima. Ueber das Vorkommen der Retinitis albuminurica bei Nierenkrankheiten. Aus der medizinischen Universitätsklinik in Zürich.... Diss. Med. Univ. Zürich. 36 S. 8. Zürich, Schereschewsky, 1910. V Zür

Graesse, J[ohann] G[eorg] Th[eodor]. Kunstgewerbliche Altertümer und Kuriositäten. Führer für Sammler und Liebhaber von Gegenständen der Kleinkunst, von Antiquitäten sowie von Kuriositäten. Von Dr. J. G. Th. Graesse. Enthaltend neben kurzgefassten Einleitungen ... nach Jahrhunderten geordnete Namen- und Markenverzeichnisse der bedeutenderen Bildner in Stein, Holz, Elfenbein, Wachs und Metallen ..., sowie der Meister in Email-, Miniatur- und Glasmalerei, Bildwirkerei ⟨Gobelins⟩, Intarsien, Mosaiken etc. seit den Zeiten der Renaissance bis zum Ende des 19. Jahrhunderts von Friedrich Jaennicke. [Illustriert.] 4. Aufl. VIII + 248 S. 8. Berlin, Richard Carl Schmidt & Co.; Paris, Haar & Steinert; London, D. Nutt, 1909. [geb. M. 8. —] Lesesaal

Grand, U[lrich]. Leitfaden der Französischen Sprache. Teil 1. 2. Aufl. XII + 232 S. 8. Chur, F. Schuler, 1910. [geb. fr. 2.50] U3

Greyerz, Otto v[on]. Albrecht Haller als Dichter. Oeffentlicher Vortrag, gehalten in Bern zu Gunsten des zu errichtenden Haller-Denkmals. 2., zur Enthüllung des H'-D' veranstaltete Ausgabe. [Mit 1 Porträt-Tafel.] 51 S. 8. Bern, A. Francke, 1908. [fr. —.60] N 7300[16]

Grieben's Guide Books. Vol. 123. 8. Berlin, Albert Goldschmidt; London, Williams & Norgate, 1909—1910. N 8358

s. [Türler, Emil August].

Griebens Reiseführer. Band 23 *u.* 24. 8. Berlin, Albert Goldschmidt, 1909—1910. N 8357 — N 8356

s. [Türler, Emil August].

Grimme, Hubert. Plattdeutsche Mundarten. 166 S. + *Anzeigen.* 8. Leipzig, G. J. Göschen, 1910. (geb. M. —.80) N 8257

Sammlung Göschen. (Nr. 461.)

Gröber, Gustav. Das älteste rätoromanische Sprachdenkmal. Erklärt von G' G'. Mit einem Vorwort von Ludwig Traube. (Mit einer Tafel.) Separat-Abdruck aus den Sitzungsberichten der philos.-philol. und der histor. Klasse der Kgl. Bayer. Akademie der Wissenschaften. 1907 Heft 1. II S. + S. 71—96. 8. München, Verlag der K. B. Akademie der W', Komm. G. Franz, 1907. [M. —.60] N 7300[26]

Grote, Fritz *s.* Versuche über den Kraft- und Stoffwechsel.... Braunschweig 1907 — Versuche über Stoffwechsel und Energieverbrauch.... B' 1907.

Grütli. Grutli central célébré par la Société de Zofingue les 10 et 11 novembre 1907. [Illustré.] 95 p. 8. Lausanne, Georges Bridel & Cie., 1908. V

Grütter, J[ohann] B[aptist]. Jubiläums-Heft aus Anlass der Feier des 50jährigen Bestandes des Historischen Vereins des Kantons St. Gallen, seinem einzig noch lebenden Gründer und verdienstvollen Präsidenten Herrn Dr. Hermann Wartmann überreicht von J. B. G'. [Mit Vignetten und 2 Tafeln.] 14 S. 8. St. Gallen, Zollikofer & Cie., 1909. V SGa

Grunau, Gustav. Erläuterungen zu Twardowsky. (Dichtung von Otto Kayser; Komponist Ferdinand Pfohl.) [Mit Vignetten.] 22 S. 8. Bern, Gustav Grunau, 1910. [fr. —.30] N 7300[17]

Gruner, P[aul]. Probleme der modernen Physik. [Umschlag illustriert.] 40 S. 8. Godesberg bei Bonn, Naturwissenschaftlicher Verlag, 1910. (M. —.60) N 7800[1]

(Naturwissenschaftliche Zeitfragen Heft 9. Im Auftrage des Keplerbundes hrg. von Prof. Dr. E[berhard] Dennert, Godesberg.)

Gruner, P[aul]. Die Welt des unendlich Kleinen. 2. Aufl. [Umschlag illustriert.] 32 S. 8. Godesberg bei Bonn, Naturwissenschaftlicher Verlag, 1910. (M. —.50) N 7800[2]

(Naturwissenschaftliche Zeitfragen Heft 2. Im Auftrage des Keplerbundes hrg. von Prof. Dr. E[berhard] Dennert, Godesberg.)

Günthart, A[ugust]. Der physikalische Unterricht als Arbeitsunterricht. [Mit Figuren.] 8. V Zür

Programm der Höheren Töchterschule der Stadt Zürich. Schuljahr 1908/1909. Beilage.... Zürich, Müller, Werder & Co., 1909. S. 5—34.

Guide. A G' giving an account of Public Instruction in Geneva. With Illustrations of the principal School-Buildings [and others Ill']. Published by the Association des Intérêts de Genève.... (4th ed.) 32 p. 8. Geneva, «Atar» S. A., 1906. O Genf

Guyer, Gebhard A[dolf]. Im Ballon über die Jungfrau nach Italien. Naturaufnahmen aus dem Freiballon. Mit einem Anhang: Himmelfahrt. Traversierung der Alpen im Ballon «Cognac» von Konrad Falke. ([Mit 1 Höhenkurve, 2 Karten, 49 Tafeln nebst] Erläuterungen, [sowie illustriertem Umschlag].) VI + 46 S. gr.-8. Berlin, Vereinigte Verlagsanstalten Gustav Braunbeck & Gutenberg-Druckerei Aktiengesellschaft, (1908). [geb. M. 5. 50] Nq 8258

Gyr, S[alomon] F[ritz]. Zunft-Historien. Schilderungen aus der Geschichte Zürichs. Zusammengestellt unter Mitwirkung des Zentral-Komitees der Zünfte Zürichs von S. F. Gyr. Mit 3 Stadtplänen und 136 Textillustrationen [sowie illustriertem Umschlag]. 172 S. 8. Zürich, Verlag des Zent'-K' der Zünfte (Buchdr. Berichthaus), 1909. [geb. fr. 7. —] V Zür

Gysler, Henri jun. De Schnidermeister Schnüffeli und sin erste Geniestreich: Es Lustspiel i vier Akte. 104 S. 8. Aarau, H. R. Sauerländer & Co., 1910. [fr. 1. 50] N 8259

Haas-Zumbühl, F(ranz). Die Geschichte der Sankt Niklausen-Schiffs-Gesellschaft der Stadt Luzern (bis 1910). Beitrag zur Gesch' des Schiffahrtwesens auf dem Vierwaldstättersee. 168 S. 8. Luzern, J. Burkhardt, 1910. V Luz

Hadorn, W[ilhelm]. La valeur de l'œuvre de Calvin pour l'histoire et la vie religieuse de l'Eglise protestante. Traduction de Ch[arles] Correvon, pasteur. 31 p. 8. Neukirchen..., Libr. de la Société d'Education, (1909). [M. —.65] N 7550[13]

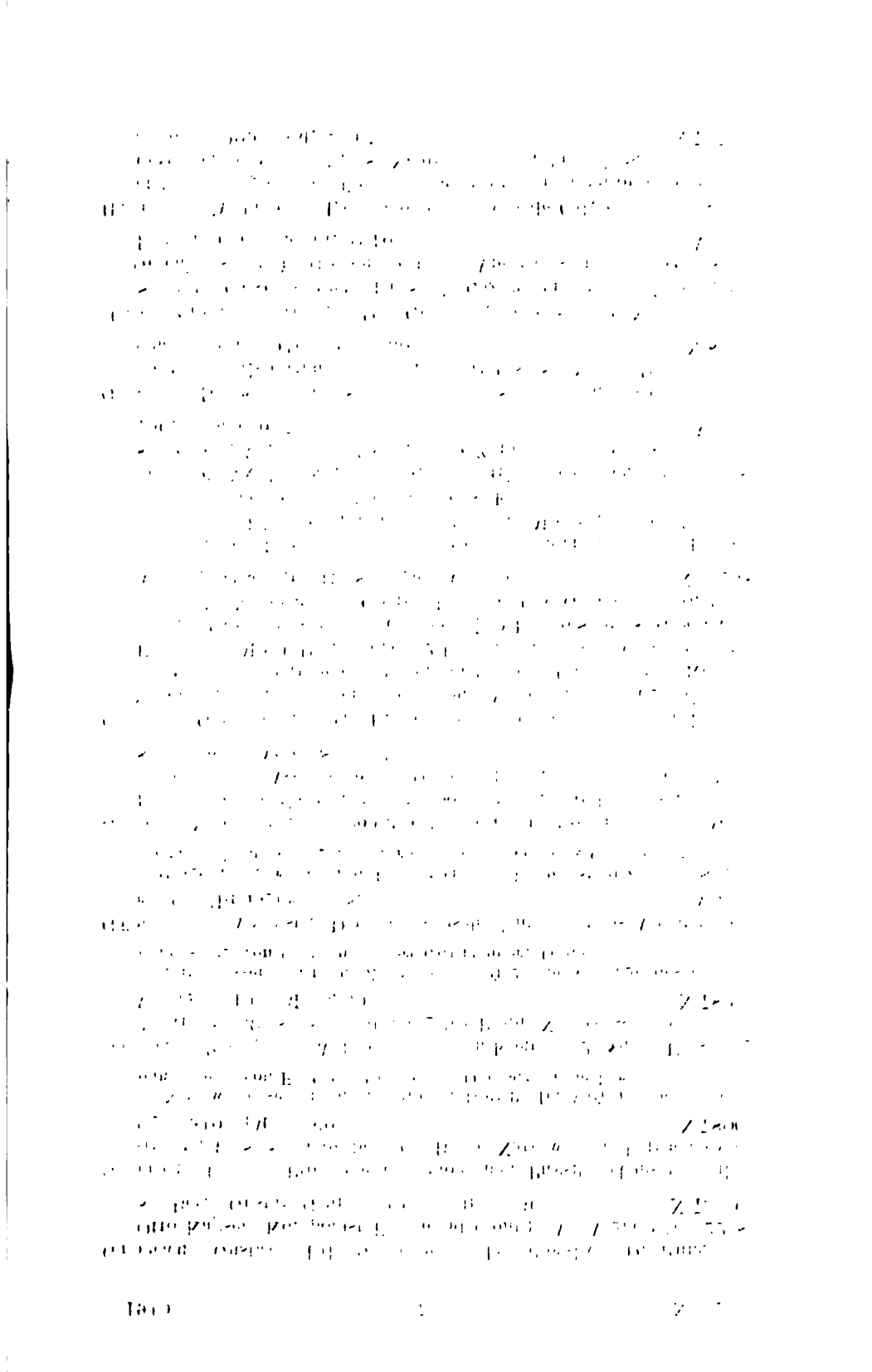

Hafter, Ernst. Mutterschutz und Strafrecht. (Vortrag.) Von Prof. Dr. E' H'. Zürich. 16 S. 8. Bern, Stämpfli & Cie., 1910. [fr.—.60] N 7700[8]

Hamburger, S[ophie]. English Lessons..., reformed for Adults by E Turrell Bendir. St. Gallen 1907 *s.* Bendir, E Turrell.

Handelsstatistik. Schweizerische H'. Provisorische Zusammenstellung des Specialhandels der Schweiz im Jahre 1909. Hrg. vom schweizerischen Zolldepartement. Ausgegeben am 23. Februar 1910 = Statistique du commerce de la Suisse. Tableau provisoire du c' spécial ... en 1909.... 27 S. fol. (Bümpliz, Benteli A.-G.) Oq

Handwörterbuch der Schweizerischen Volkswirtschaft, Sozialpolitik und Verwaltung. Hrg. von Dr. jur. N[aum] Reichesberg.... Liefg. 109 *u.* 110 = Band 3 ⟨Liefg. 47 *u.* 48⟩: Volkszählungen ⟨Schluss⟩ ... — ... Wasserbauwesen.... *je* IV S. + S. 1457 — 1520. 8. Bern, Verlag Encyklopädie, 1910. [à fr. 1.—] U2

Harkensee, Heinrich. Die Schlacht bei Marignano. ⟨13. u. 14. Sept. 1515.⟩ Diss. Phil. Göttingen. [Mit 2 Kartenskizzen im Text.] VIII + 124 S. 8. Göttingen, E. A. Huth, 1909. N 8260

Hartmann, Ph[ilipp] Carl. Die Kunst des Lebens froh zu werden und dabei Gesundheit, Schönheit, Körper- und Geistesstärke zu erhalten und zu vervollkommnen. Eine Glückseligkeitslehre für das physische Leben des Menschen. Von Dr. Ph. K' H'.... Neu bearb. von Max Pfenning.... 126 S. 8. Stuttgart, Verlag «Reform», 1905. [M. 2.—] N 8261

Hebammenkalender. Schweizerischer H'.... Praktisches Hilfsbuch von Dr. G[uillaume] Rossier, Professor ... in Lausanne.... Übersetzt von Dr. med. (Th[eodor]) Gloor ⟨Echallens⟩ und mit einem Vorwort von ... Professor Dr. [Otto] von Herff ⟨Basel⟩. [Mit Vignetten.] 8. Lausanne, Soc. Suisse d'Edition; Aarau, Komm. H. R. Sauerländer & Co. [geb.] fr. 1. 50 P

... für 1909. [Jahrg. 6.] X + 96 Text-S. + *Inserate.*
... für 1910. [Jahrg. 7.] X + 99 Text-S. + *Inserate.*

Heim, Arnold. Die Nummuliten- und Flyschbildungen der Schweizeralpen. Versuch zu einer Revision der alpinen Eocaen-Stratigraphie ⟨mit 8 Lichtdruck-Tafeln [nebst Tafelerklärungen, 1 Tabelle] und 26 Textfiguren [wovon 1 Tafel]⟩. XII + 301 S. 4. Zürich, Zürcher & Furrer, 1908. Rq

Abhandlungen der schweizerischen paläontologischen Gesellschaft. Vol. 35. 1908. (Basel und Genf, Georg & Cie..., 1908. [Nv] 4.)

Heinze, H(ermann). Aufgaben aus «Wilhelm Tell», zusammengestellt von Dr. H'. — Aufgaben aus klassischen Dramen, Epen und Romanen, zusammengestellt von Dr. H. H' ... und Dr. W[ilhelm] Schröder.... Bändchen 1.—6. verbesserte Aufl. VIII + 158 S. 8. Leipzig, Wilhelm Engelmann, 1910. (cart. M. 1. 40) N 8262

Héritier. L'Hér' du riche Kielson. Traduit librement du suédois par Mlle H[élène] H[ostache]. 159 p. 8. Neuchâtel, A. Delapraz, 1908. (fr. 1. 25) N 8263

Herzog, Eduard. La Nouvelle et Eternelle Alliance. Lettre pastorale de M. le Dr Edouard H', Evêque de l'Eglise catholique chrétienne de la Suisse, pour le Carême de 1909. 8 p. 4. Genève, Ad. Soldini, 1909. Oq

Herzog, Eduard. Der neue und ewige Bund. Hirtenbrief auf die Fastenzeit des Jahres 1909 von Dr. E' H', Bischof der christkatholischen Kirche der Schweiz. 15 S. 4. Basel, Verlag des christkatholischen Schriftenlagers; Bern, Buchdr. H. Jent & Co., 1909. [fr. —. 20] Oq

Herzog, Eduard. Le nouveau commandement. Lettre pastorale de M. le Dr Édouard H', Evêque catholique-chrétien de la Suisse, pour le Carême de 1908. 16 p. 4. Berne, Stæmpfli & Cie, 1908. Oq

Herzog, Eduard. Das neue Gebot. Hirtenbrief auf die Fastenzeit des Jahres 1908 von Dr. E' H', Bischof der christkatholischen Kirche der Schweiz. 14 S. 4. Bern, H. Jent, 1908. [fr. —. 10] Oq

Herzog, Th[eodor]. Reisebilder aus Ost-Bolivia. (Mit 6 Tafeln nach photographischen Originalaufnahmen.) IV + 37 S. 4. Zürich, Zürcher & Furrer, Komm. Beer & Cie., (1910). [fr. 3.—] Pq

Neujahrsblatt der Naturforschenden Gesellschaft in Zürich auf das Jahr 1910. Stück 112.

Hinnerk, Otto [Autorname] = Hinrichsen, Otto.

Hinnerk, Otto. Närrische Welt. Komödie in drei Akten. 100 S. 8. [M. 2.50, geb. 3.50]

Ausg. A: Berlin, Concordia Deutsche Verlagsanstalt Hermann Ehbock, 1908. N 8264

Ausg. B: Berlin-Westend, Erich Reiss, 1909. N 8265

(Moderne Bühne. Eine Sammlung dramatischer Werke. *Ausg. A:* Hrg. von Erich Reiss.)

Hinrichsen, Otto = Hinnerk, Otto [Autorname].

Hintermann, Rob[ert]. Das Gefecht von Neuenegg am 5. März 1798. Vortrag, gehalten im Winter 1908/09 in den Offiziersgesellschaften Luzern, Freiamt, Aarau, Basel und Zug. Mit zwei Karten und zwei Bildern [Tafeln]. ([SA. aus:] «Schweizerische Monatschrift für Offiziere aller Waffen» [Jahrg. 21, 1909, N° 3—5].) 44 S. 8. Frauenfeld, Huber & Co., [1910]. [fr. 1.20] N 8376

Hirschfeld, Max *s.* Familienbibliothek, Schweizer. Nr. 110.

Hodler, Emma. A Radikalkur. Berndeutsche Bauernszene. 4. Aufl. 14 S. 8. Aarau, H. R. Sauerländer & Co., 1910. [fr. —. 40] N 7300[18]

Holl, Carl. Johannes Calvin. Rede zur Feier der 400. Wiederkehr des Geburtstages Calvins, gehalten ... zu Berlin am 10. Juli 1909 von K' H'. 32 S. 4. Berlin, Gustav Schade, 1909. Nq 7400[6]

Hoppe, Hugo. Die Gefahren des Biergenusses. 3., verbesserte Aufl. 13.—17. Tausend. IV + 16 S. 8. Basel, Schriftstelle des Alkoholgegnerbundes, ([19]09). fr. —. 10 Q

[Alcoholgegnerbund.... Flugschriften.] Nr. 38.

Meyer, Eduard. Die Anfänge der Ehe bei den Israeliten. [illegible] Sonderabdruck aus: Forschungen zur Religion und Literatur des Alten und Neuen Testaments. Göttingen, 1906.

Meyer, Eduard. Der historische Bestand der Erzählung von Israels Aufenthalt in Ägypten und dem Auszug unter Mose. Sonderabdruck aus: Sitzungsberichte der Königlich Preußischen Akademie der Wissenschaften. Berlin, 1906.

Meyer, Eduard. Die Israeliten und ihre Nachbarstämme. Halle a. S., 1906.

Meyer, Eduard. Die Entstehung des Judentums. Eine historische Untersuchung. Halle a. S., 1896.

Meyer, Eduard. Die Israeliten und ihre Nachbarstämme. Halle a. S., 1906.

Meyer, Eduard. Ursprung und Anfänge des Christentums. Bd. I: Die Evangelien und die Geschichte des Urchristentums bis zum Auftreten des Paulus. Stuttgart, 1921.

Meyer, Eduard. Ursprung und Anfänge des Christentums. Bd. II: Die Entwicklung des palästinischen Judentums und die Anfänge der Christengemeinde bis zum Auftreten des Paulus. Stuttgart, 1921.

Meyer, Eduard. Ursprung und Anfänge des Christentums. Bd. III: Die Entwicklung des Judentums und Urchristentums von Paulus bis zum Ausgang des apostolischen Zeitalters. Stuttgart, 1923.

Meyer, Eduard. Zur Geschichte und Chronologie des Neuen Testaments. Berlin, 1904.

Meyer, Eduard. Zur Geschichte und Chronologie des Neuen Testaments. Zweite, durch Nachträge vermehrte Ausgabe. Berlin, 1904.

Meyer, Eduard. Zur Geschichte und Chronologie des Neuen Testaments. Dritte, durch Nachträge vermehrte Ausgabe. Berlin, 1904.

Meyer, Eduard. Zur Geschichte und Chronologie des Neuen Testaments. Vierte, durch Nachträge vermehrte Ausgabe. Berlin, 1904.

Meyer, Eduard. Zur Geschichte und Chronologie des Neuen Testaments. Fünfte, durch Nachträge vermehrte Ausgabe. Berlin, 1904.

Meyer, Eduard. Zur Geschichte und Chronologie des Neuen Testaments. Sechste, durch Nachträge vermehrte Ausgabe. Berlin, 1904.

Meyer, Eduard. Zur Geschichte und Chronologie des Neuen Testaments. Siebente, durch Nachträge vermehrte Ausgabe. Berlin, 1904.

Meyer, Eduard. Zur Geschichte und Chronologie des Neuen Testaments. Achte, durch Nachträge vermehrte Ausgabe. Berlin, 1904.

Meyer, Eduard. Zur Geschichte und Chronologie des Neuen Testaments. Neunte, durch Nachträge vermehrte Ausgabe. Berlin, 1904.

Meyer, Eduard. Zur Geschichte und Chronologie des Neuen Testaments. Zehnte, durch Nachträge vermehrte Ausgabe. Berlin, 1904.

Meyer, Eduard. Zur Geschichte und Chronologie des Neuen Testaments. Elfte, durch Nachträge vermehrte Ausgabe. Berlin, 1904.

Meyer, Eduard. Zur Geschichte und Chronologie des Neuen Testaments. Zwölfte, durch Nachträge vermehrte Ausgabe. Berlin, 1904.

Meyer, Eduard. Zur Geschichte und Chronologie des Neuen Testaments. Dreizehnte, durch Nachträge vermehrte Ausgabe. Berlin, 1904.

Meyer, Eduard. Zur Geschichte und Chronologie des Neuen Testaments. Vierzehnte, durch Nachträge vermehrte Ausgabe. Berlin, 1904.

Meyer, Eduard. Zur Geschichte und Chronologie des Neuen Testaments. Fünfzehnte, durch Nachträge vermehrte Ausgabe. Berlin, 1904.

Meyer, Eduard. Zur Geschichte und Chronologie des Neuen Testaments. Sechzehnte, durch Nachträge vermehrte Ausgabe. Berlin, 1904.

Meyer, Eduard. Zur Geschichte und Chronologie des Neuen Testaments. Siebzehnte, durch Nachträge vermehrte Ausgabe. Berlin, 1904.

Meyer, Eduard. Zur Geschichte und Chronologie des Neuen Testaments. Achtzehnte, durch Nachträge vermehrte Ausgabe. Berlin, 1904.

Meyer, Eduard. Zur Geschichte und Chronologie des Neuen Testaments. Neunzehnte, durch Nachträge vermehrte Ausgabe. Berlin, 1904.

Meyer, Eduard. Zur Geschichte und Chronologie des Neuen Testaments. Zwanzigste, durch Nachträge vermehrte Ausgabe. Berlin, 1904.

H[ourier-Wuille Mme (Julie) Jonas Tapin ou Une lorrejetée. Pet[illegible] comédie pour enfants, en 3 actes et plusieurs tableaux. II + 16 p. 8. Genève, Union Artistique, (1907). fr. —.75, par trois exem[illegible] plaires 1.50. N. 7300.

Huber Carl. Über den Rechtsmissbrauch. Schweiz. ZGB Art. 2. VIII + 132 S. 8. Bern, Stampfli & Cie.

Ausg. d. Diss. Jur. Bern von K. H. 1909. V. Bern.

Ausg. d. Von Dr. K. H. (Basel) 1910. fr. 2.80. — Abhandlungen zum schweizerischen Recht. Heft 37. [illegible]

Huppy, Johann. Versuch eine Geschichte des schweizer. Gewerbeschaftsbundes. Diss. Phil. Bern. VIII + 198 S. 8. Zürich, B. [illegible] des schweizerischen Gruthvereins, 1910. V. Bern.

Hurter Hugo S. J. Nomenclator literarius theologiae catholicae theologos exhibens, aetate, natione, disciplinis distinctos. Tomus [illegible] Edidit et commentarius auxit H. H.... Ed. 3a plurimum aucta [illegible] emendata. [illegible] Theologiae catholicae [illegible] 1763. Ed. [illegible] Wagnerianae 1910. M. 24.— [illegible]

Jaenicke Friedrich [illegible] Kunstgeschichte [illegible] Aufl. [illegible] Paris, Leipzig 1909.

[illegible] Hrsg. von [illegible] VIII + 178 S. [illegible] 1910. M. [illegible]

[illegible] Schweizer Presse. (Band) I. 1909. Hrsg. [illegible] des Bundesstadtischen Pressvereins [illegible] Zürcher [illegible] Leipzig [illegible] Volume I) 1909. [illegible] Stampfli [illegible] 1909. [illegible]

[illegible] Verein [illegible] 1909.

[illegible] Elektrotechnischen Vereins [illegible] Jahrg. 2 [illegible] 1909. [illegible] Tone [illegible] Partes [illegible] Gemeinschaft [illegible] S. E. [illegible] 1909. fr. 10.

[illegible]

[illegible] Tell [illegible] Partie IV [illegible]

H[ouriet-Wuille, Mme] J[ulie]. Jonas Tapin ou Une loi rejetée. Petite comédie pour enfants, en 3 actes et plusieurs tableaux. II + 16 p. 8. Genève, Union Artistique, [1907]. fr. —.75, par trois exemplaires 1. 50 N 7300[19]

Huber, Carl. Über den Rechtsmissbrauch. ⟨Schweiz. ZGB Art. 2.⟩ VIII + 132 S. 8. Bern, Stämpfli & Cie.

Ausg. A: Diss. Jur. Bern von K' H'.... 1909. V Bern

Ausg. B: Von Dr. K'H' ⟨Basel.⟩ 1910. [fr. 2.80] — Abhandlungen zum schweizerischen Recht.... Heft 37. Q

Hüppy, Johann. Versuch einer Geschichte des Schweizer. Gewerkschaftsbundes. Diss. Phil. Bern. VIII + 198 S. 8. Zürich, Buchdr. des Schweizerischen Grütlivereins, 1910. V Bern

Hurter, H[ugo], S. J. Nomenclator literarius theologiae catholicae, theologos exhibens, aetate, natione, disciplinis distinctos. Tomus 4. Edidit et commentariis auxit H. H'.... Ed. 3a plurimum aucta et emendata. — *A. u. d. T.:* Theologiae catholicae aetas recens. Seculum secundum post celebratum Concilium Tridentinum ab anno 1664—1763. Ed. 3a pl' a' et em'. VIII p. + 2064 col. 8. Oeniponte, libr. acad. Wagneriana, 1910. (M. 24. —) U3

Jaennicke, Friedrich *s.* Graesse, J[ohann] G[eorg] Th[eodor]. Kunstgewerbliche Altertümer und Kuriositäten. 4. Aufl. Berlin, Paris, London 1909.

Jahrbuch der Deutschen Bibliotheken. Hrg. vom Verein Deutscher Bibliothekare. Jahrg. 8. VIII + 178 S. + *Anzeigen*. 8. Leipzig, Otto Harrassowitz, 1910. [M. 4. —] Bibl.

Jahrbuch der Schweizer Presse. ([Band] 1.) 1909. Hrg. unter dem Patronate und der Mithilfe des Vereines der Schweizerischen Presse, des Bundesstädtischen Pressvereines, des Vereines Genfer Presse, des V' Waadtländischer P', und des V' Zürcher P', von I[lia] Grünberg = Annuaire de la Presse Suisse. (Volume 1.) 1909. Publié sous les auspices et avec le concours de l'Association de la Presse suisse ... et sous la direction de I. Grunberg (= Annuario della Stampa Svizzera). [Illustriert.] 502 S. 8. Genf, Verlag des Schweizer Argus der Presse ⟨A. G.⟩ = Genève, Argus Suisse de la Presse ⟨S. A.⟩, (1909). [geb. Subscr. fr. 4. —, im Buchh. 5. —] Q

Jahrbuch des Historischen Vereins für das Fürstentum Liechtenstein. Band 9. [Mit 2 Tafeln.] 141 S. 8. Vaduz, Selbstverlag des Vereins (Buchdr. J. Kuhn, Buchs-Werdenberg), 1909. P

Jahrbuch des Schweizerischen Elektrotechnischen Vereins = Annuaire de l'Association Suisse des Electriciens. Jahrg. 20—1909/1910 (**Teil 2:* 1909/10) — 20ème Année. 2 Teile = 2 Parties. Redigiert vom Generalsekretariat des S. E. V. Zürich, Fritz Amberger, 1909. [fr. 10. —]

1. (administrativer) Teil = 1ère Partie. [Mit Figuren.] (II + LXXXIV + *zus.* 577 S.) 8. Q

2. (technischer) Teil = 2ème Partie. (IV + *zus.* 264 S.) fol. Qf

Jahrbuch für Geschichte, Sprache und Literatur Elsass-Lothringens. Hrg. von dem historisch-literarischen Zweigverein des Vogesen-Clubs. Jahrg. 25. ([Mit Noten, 1 Abbildung, 2 Tafeln und] Uebersicht über den Inhalt der Bände 13—25.) IV + 323 S. 8. Strassburg, J. H. Ed. Heitz, 1909. [M. 2. 50] P

Jahrbuch für psychoanalytische und psychopathologische Forschungen. Hrg. von Prof. Dr. E[ugen] Bleuler in Zürich, und Prof. Dr. S(igmund) Freud in Wien. Redigiert von Dr. C[arl] G[ustav] Jung, Privatdozenten ... in Zürich. Band 1. (2 Hälften.) [Mit Figuren.] VI + II + 594 S. 8. Leipzig und Wien, Franz Deuticke. 1909. [*je* M. 7. —] R

Jahrbuch. Statistisches J' der Stadt Zürich. Hrg. vom Statistischen Amt der St' Z'. Jahrg. 4, 1908. [Mit Figuren, 3 Planskizzen und 2 Tafeln.] IV + 300 S. 8. Zürich, Komm. Rascher & Co., Buchdr. Berichthaus, 1910. fr. 2. — O Zür

Jahrbuch. Zürcher J' 1909. ([Jahrg.] 5.) Chronik der Weltereignisse, sowie der historisch-politischen Daten aus der Schweiz und den einzelnen Kantonen, mit besonderer Berücksichtigung von Stadt und Kanton Zürich. Bearb. von S[amuel] Zurlinden.... [Illustriert.] IV + 256 S. 8. Zürich, Berichthaus, 1910. [fr. 2. 50] P

Forts. von: Chronik des Jahres 1908. Historisch-politisches Nachschlagebuch, hrg. von der Zürcherischen Freitagszeitung.

Jahres-Uebersicht der Beobachtungen der meteorologischen Station Davos 1907 *u.* 1908. Gedruckt als Anhang zu den vom Kurverein D' herausgegebenen Monatswetterkarten. [*je* 5 S.] quer-fol. Davos-Platz, Carl Neweczerzal, [1908 *u.* 1909]. P[f]

Jean-Daniel. Un petit Monde villageois. Photographie de mœurs vaudoises. 206 p. 8. Fontaines ⟨Neuchâtel⟩, Ed. Sack; (Lausanne, Th. Sack,) 1910. [fr. 2. 25] N.8266

Jeanjaquet, Jules. L'extension du français et la question des langues en Suisse. Bibliographie analytique. [Avec 1 carte.] Extrait de la Bibliographie linguistique de la Suisse romande. II + 71 p. 8. Neuchâtel, Attinger Frères, 1910. N 8267

Jenny, Leonhard. Die Verwaltungsrechtspflege in der Schweizerischen Eidgenossenschaft. Teilweise erschienen in Reichesbergs Handwörterbuch der Schweiz. Volkswirtschaft, Sozialpolitik und Verwaltung [Band 3]. VIII + 71 S. 8. Glarus, Komm. J. Baeschlin, 1910. [fr. 1. 50] N 8268

Jessen, Jarno. Anton Graff. (Aus Anlass der bei Schulte in Berlin stattfindenden Kollektivausstellung.) [Mit 7 Porträts.] 4. N[q] 7400[7]

In: Nordwest. ⟨Jahrg. 1,⟩ Heft 7. [1910.] (Berlin,) Wolf Wertheim. M. —. 20. S. 199—202.

Ihringer, Bernhard. Alte Deutsche Fastnachtsspiele. Hrg. von B' I'. [Umschlag illustriert.] 198 S. 8. Stuttgart, Robert Lutz, (1909). [geb. M. 3. —] N 8269

Jahrbuch für Psychoanalytische und Psychopathologische Forschungen. Hrsg. von dem Redaktions-Komitee des Zentralblattes für Psychoanalyse unter der Leitung von Prof. Dr. Bleuler und Prof. Dr. Freud. Bd. 2. Hälfte. Leipzig, Deuticke. (Mit 2 Taf.) IV + 323 S. gr. 8°. M. 10.— [Bd. 2 in 2 Hälften: M. 20.—]

Jahrbuch für psychoanalytische und psychopathologische Forschungen. Hrsg. von Prof. Dr. Bleuler und Prof. Dr. Freud in Zürich. Redigiert von Dr. Jung in Burghölzli-Zürich. Bd. 1. Hälfte. (2 Hälften.) (Mit Figuren.) IV + 594 S. gr. 8°. Leipzig und Wien, Franz Deuticke. 1909. M. 7.— [Bd. 1 in 2 Hälften: M. 20.—]

Jahrbuch, Statistisches, der Stadt Zürich. Hrsg. vom Statistischen Amt der Stadt Zürich. 1. Jahrg. 1908. (Mit Figuren, 3 Tafeln und 2 Tafeln.) IV + 300 S. gr. 8°. Zürich, Kommiss. Rascher & Co., Buchdr. Berichthaus, 1910. M. 5.— [Jahrg. 2–5: Jahrbuch der Hygiene, Medizinalstatistik und Demographie der Stadt Zürich. 1909–1912. 4°.]

Jahrbuch, Zürcher. 1909. (Jahrg. 5.) Chronik des Zürcher Oberlandes und Rapperswil. Hrsg. von der Zürcherischen Freitags-Zeitung. Mit Illustrationen und Karten. Bearb. von [mehreren] Autoren. [Illustrierte Umschlagdeckel.] IV + 256 S. 8. Zürich, Berichthaus, 1910. [Jahrg. 2: 1906. 4°.]

Jahres-Übersicht der Beobachtungen der meteorologischen Station Davos 1907 u. 1908. (Gedruckt als Anhang zu den vom Kurverein D. herausgegebenen Monatsberichten. [Je 5 S.] quer-fol. Davos-Platz, Curt Wengerowski. [1908 u. 1909.] [Jahrg. 1–2: 1907. 4°.]

Jean-Daniel. Un petit Monde villageois. Photographie de mœurs vaudoises. 200 p. 8. Fontaines (Neuchâtel), Ed. Attinger. [Lausanne, Th. Mack.] 1910. [Fr. 2. 75] M. 2.50

Jeanjaquet, Jules. L'extension du français et le question des langues nationales. Bibliographie analytique. [Avec 1 carte.] Extrait de la Bibliographie linguistique de la Suisse romande. II. 71 p. 8. Neuchâtel, Attinger Frères. 1910. M. 2.50

Jenny, Leonhard. Die Verwaltungsrechtspflege in der Stadt Zürich. Ein Kapitel Rechtsgeschichte. Teil. Diss. rechtswissenschaftl. Fakultät Heidelberg. Hrsg. durch der Schweiz. Volkswirtschaft, Sozialpolitik und Verwaltung. [Band 3]. VIII — 71 S. 8. Zürich, Kommiss. J. Bachofen, 1910. [Fr. 1. 50] M. 1.20

Jesson, Jarno. Anton Graff. (Aus Anlass der bei Schmitz in Berlin stattfindenden Kollektivausstellung.) [Mit 7 Portraits.] 4. M. 1.60

Der Nordwesten. (Jahrg. 1.) Heft 7. [1910.] Basel, Wolf & Ortlieb. M. — .20. S. 193–202.

[illegible] Bestand Deutsche Volksmärchen. Hrsg. von R. T. (Rasch). [illegible] Bilder illustriert. IV + 220 S. 8°. Stuttgart, Robert Lutz, [illegible] Geh. M 3. N 8270

[illegible] Die Zeitschrift de la Haute-Savoie et des Pays de [illegible] Année. 250 p. 8°. Geh. [illegible]

[illegible] 1905. Heft 1. Portrait III [illegible] A. Rentrop & Co., [illegible] 1906.

[illegible] 1906. 16 Hefte. Leipzig, Verlag der Deutschen Revue, [illegible]

Revue des Traditions populaires. Publiée sous la direction de [illegible] Paris, Librairie de la Société d'Anthropologie de Paris, 1906. [illegible] N 7000?

[illegible] Bibliothek. Die Gründung der Kolonie Neu-Braunfels und [illegible] Mit 1 Porträt, 2 Karten und 1 Plan. 8°. Braunschweig, Verlag

Kupperberg, M[enasse] B[er]. Zur Philosophie des Bewussten. Prolegomena: Der Aufbau der realen und idealen Welt und die allgemeine Struktur des objektiven Erkennens. VIII + 72 S. 8. Bern, Scheitlin, Spring & Cie., 1909. (fr. 1. —) R

Berner Studien zur Philosophie und ihrer Geschichte.... Band 69.

Kutter, Hermann. Wahres Christentum. Predigt zum Jahresanfang. 16 S. 8. Zürich, Buchh. des Schweiz. Grütlivereins, 1910. fr. — 30 N 7550[14]

Labanca, Baldassare. Prolegomeni alla storia comparativa delle religioni. (Estratto dalla Rivista «Cœnobium» di settembre-ottobre 1909.) 54 p. 8. Lugano, Casa Editrice del «Cœnobium», 1909. [fr. 1. —] N 8280

Labeur et Liberté. Recueil littéraire et artistique. Publié par le Comité International de Secours aux Sans-Travail. (Avec la collaboration de Fernand Gregh, ... René Morax, J[oseph] V[ictor] Widmann, ... Edouard Rod, ... Charles Fuster, ... Albert Mockel. Avec une planche hors texte de Ilia Répin.) VIII + 159 p. 8. Lausanne, Th. Sack-Reymond, 1910. [fr. 2. 50] N 8281

Lälli. Basler L' 1910. [Jahrg. 24. Illustrierte Basler Fastnachts-Zeitung.] [4 S.] 4. ([Basel,] Erbe & Mollinet.) fr. —. 20 V[t] Bas

Lambert, [André], & Stahl, [Eduard]. Architektur von 1750—1850, hrg. von L' & St'. [Liefg.] 8. 20 Tafeln, *in Umschlag*, fol. Berlin, Ernst Wasmuth, [1910]. [*cpl.* in 10 Liefg. *à* M. 30. —] K

Lambert, J[ules]. Description des Echinides fossiles des terrains miocéniques de la Sardaigne. 2me partie. Avec 6 Planches [accompagnées d'explications]. II p. + p. 73 — 142. 4. Genève, Albert Kündig, 1909. Rq

(Abhandlungen der Schweizerischen paläontologischen Gesellschaft =) Mémoires de la Société paléontologique suisse. Volume 35 (1908). (Basel und Genf, Georg & Cie. ..., 1908. [N°] 2.)

Lang, Otto. Alkoholgenuss und Verbrechen. Ein Vortrag. 21. und 22. Tausend. IV + 32 S. 8. Basel, Schriftstelle des Alkoholgegnerbundes, ([19]08). fr. —. 10 Q

[Alcoholgegnerbund.... Flugschriften.] Nr. 11.

Lang, Otto. Die Arbeiterschaft und die Alkoholfrage. 3. neubearbeitete Aufl. (9. bis 14. Tausend). 24 S. 8. Berlin, Deutscher Arbeiter-Abstinenten-Bund, J. Michaelis, [1907]. (M. —. 10) N 6800[26]

Deutscher Arbeiter-Abstinenten-Bund. [Flugschriften] No. 1.

Lang, Otto. Schuld und Strafe. 8. N 7700[9]

In: Sozialistische Monatshefte. Herausgeber Dr. J(osef) Bloch. 1910. Heft 1. Berlin, Verlag der Sozialistischen M'. M. —. 50. S. 25—32.

Lasius, Maria Lina. Die Schrift im Sarge. Aufzeichnungen einer Schiffbrüchigen. [Mit 1 Porträt-Tafel.] IV + 105 S. 8. Dresden, E. Pierson, [1906]. [M. 2. —, geb. 3. —] N 8282

Lea, Henry Charles. Forza e superstizione ossia compurgazione legale, duello giudiziario, ordalia e tortura, [di] Enrico Carlo L'.... Unica traduzione italiana eseguita su apposito manoscritto preparato dall'Autore, dalla signorina Pia Cremonini. [Copertina illustrata.] VIII + 611 p. 8. Piacenza, Società Editrice Pontremolese, 1910 (**Umschlag:* 1909). (L. 12. —) N 8283

Biblioteca del Pensiero Religioso Moderno. Serie II. Num. 2.

Lechner, Ad[olf]. Gaunerlisten des 16. Jahrhunderts aus Neuveville. ([Mit 1 Figur.] Separat-Abdruck [aus:] Schweizerisches Archiv für Volkskunde.... Jahrg. 12. Heft 1.) II S. + S. 135—142. 8. (Basel, Verlag der Schweiz. Ges' für V', 1908.) N 8284[1]

Lechner, Ad[olf]. Aus dem Gebiete der Theodicee. 8. N 8284[2]

In: Schweizerische Theologische Zeitschrift.... Jahrg. 26, 1909. Heft 4 und 5. Zürich, Aug. Frick. S. 198—205.

(Lechner, Ad[olf].) Zum Jetzerprozess. Separat-Abdruck aus dem «Anzeiger für Schweizerische Geschichte» 1907, No. 1. 5 S. 8. [Bern, K. J. Wyss.] N 8284[3]

Lechner, Ad[olf]. Zum Jetzerprozess. Separatabdruck aus den «Blättern für bernische Geschichte, Kunst und Altertumskunde» [Jahrg. 4, Heft 3]. 8 S. 8. (Bern, Gustav Grunau, [1908].) N 8284[4]

Lechner, Adolf. Solothurnische Nachklänge zum Dijoner Vertrag von 1513. (Separatabdruck aus der Basler Zeitschrift für Geschichte und Altertumskunde. Band 8. [Heft 1.]) II S. + S. 92—169. 8. [Basel, Gasser & Cie., 1908.] N 8284[5]

Lechner, Ad[olf]. Georg Adam Rehfues ⟨1784—1858⟩. [Mit 2 Abbildungen.] Separatabdruck aus den «Blättern für bernische Geschichte, Kunst und Altertumskunde» [Jahrg. 4, Heft 4]. 16 S. 8. (Bern, Gustav Grunau, [1908].) N 8284[6]

Lechner, Ad[olf]. Der Suterhandel in Appenzell I.-Rh. 8. N 8284[7]

In: Sonntagsblatt des «Bund» 1908. Nr. 32 *u.* 33. Bern, H. Jent. S. 252—256 *u.* 259—260.

Lechner, Ad[olf]. Ein vergessenes Tellenlied B(althasar) A(nton) Dunkers. [SA. aus: Sonntagsblatt des «Bund», Jahrg. 1907, Nr. 38.] 11 S. 8. [Bern, H. Jent.] N 8284[8]

Lechner, A[dolf], und Zesiger, A[lfred]. Der hölzerne Berner Tell. [Mit 1 Tafel.] Sonderabdruck aus dem Anzeiger für schweizerische Altertumskunde N. F., [Band] 10, (1908,) Heft 4. 5 S. gr.-8. [Zürich, Gebr. Leemann & Co.] Nq 7200[16]

Lechner, Ernst. Graubünden. Illustrierter Reisebegleiter durch alle Talschaften. Von (**Umschlag:* Bearb. von) Dr. E' L'. 3. Aufl. Mit einer Reisekarte. IV + 296 S. + *Anzeigen.* 8. (Chur u. St. Moritz, Manatschal Ebner & Cie.; Chur, Komm. Julius Rich, 1908.) [geb. fr. 2.50] N 8285

Lyra, Henry (Darley). Force et suggestion ou la contrainte légale dans le jugement, l'ordalie et la torture. [di] Enrico Carlo Lyra ... Traduzione italiana eseguita su apposito manoscritto preparato dall'Autore, dalla signorina Pia Tronconi. [Copertina illustrata.] VIII + 611 p. 8. Piacenza, Società Editrice Pontremolese, 1910 (*Tipografia Solari 1909). (L. 12 –) № 2263

Bibliotheca del Pensiero Religioso Moderno. Serie II. Num. 2.

Loewenberg, Adolf. Gamerlisten des 16. Jahrhunderts aus Senftenberg. [Mit 1 Figur.] Separat-Abdruck [aus: Schweizerische Archiv für Volkskunde ... Jahrg. 12. Heft 1.] II S. – S. 135—142. 8. (Basel, Verlag der Schweiz. Ges. für V., 1908.) № 2244

Loewenberg, Adolf. Aus dem Gebiete der Theodicee. 8. № 2243

Aus: Schweizerische Theologische Zeitschrift ... Jahrg. 26. 1909. Heft 4 und 5. Zürich, Aug. Prick. S. 198—209.

(Loewenberg, Adolf.) Zum Ketzerprozess. Separat-Abdruck aus dem «Anzeiger für Schweizerische Geschichte» 1907, No. 1. 3 S. 8. [Bern, K. J. Wyss.] № 2238

Loewenberg, Adolf. Zum Ketzerprozess. Separatabdruck aus den «Blättern für bernische Geschichte, Kunst und Altertumskunde» [Jahrg. 4, Heft 3]. 8 S. 8. (Bern, Gustav Grunau, [1908].) № 2241

Loewenberg, Adolf. Solothurnische Zuchtläufe zum Diporer Vertrag von 1513. (Separatabdruck aus der Basler Zeitschrift für Geschichte und Altertumskunde. Band 8. [Heft 1.]) II S. – S. 92—109. 8. [Basel, Gustav & Cie., 1908.] № 2242

Loewenberg, Adolf. Georg Adam Reitmeyer (1781 – 1858). [Mit 2 Abbildungen.] Separatabdruck aus den «Blättern für bernische Geschichte, Kunst und Altertumskunde» [Jahrg. 4, Heft 4]. 16 S. 8. (Bern, Gustav Grunau, [1908].) № 2244

Loewenberg, Adolf. Der Sutterbandel in Appenzell I. Rh. 8. № 2240

Aus: Sonntagsblatt des «Bund» 1908. Nr. 32 u. 33. Beim II. Abdr. S. 252—256 u. 259—260.

Loewenberg, Adolf. Ein vergessenes Tellenlied. [Parlirsen, Version] Dunkers. [8A. aus: Sonntagsblatt des «Bund». Jahrg. 1907, Nr. 38.] 11 S. 8. [Bern, H. Jent.] № 2242

Loewenberg, Adolf, und Zesiger, Alfred. Der Bolsterne Bauer Teil. [Mit 1 Tafel.] Sonderabdruck aus dem Anzeiger für Schweizerische Altertumskunde N. F. [Band] 10. (1908.) Heft 4. 5 S. 8. [Zürich, Gebr. Leemann & Co.] № 2200

Loewenberg, Ernst. Grundriss der Reisebegleiter durch alle Talschaften. Von (*Loewenberg Bearb. von) Dr E. L. 3. Aufl. Mit einer Reisekarte. IV + 230 S. + Anzeigen. 8. (Thun u. St. Moritz, Manaschal Ebner & Cie., [Thun, Komm. Jahns Rich. 1908.]) [Geb. fr. 2, 50] № 2243

Leclerc, Julien. La Boxe Anglaise et Française. [Illustré.] IV — 122 p. 8. Lausanne, Payot & Cie; Paris..., 1909 (fr. — .40) Les Sports pour tous. Sous la direction d'Émile André N 8286

Le Grand, Maurice = Franc-Nohain [Autorname].

Leitschuh, Franz Friedrich. Kleine Beiträge zur Geschichte der Kunstentwicklung und des Kunstlebens im Elsass. [Mit 1 Vignette.] 111 S. 8. Köln, Komm. J. P. Bachem, 1909. [M. 1.80] N 8287

Lewin, J[acob]. Beitrag zur Serumdiagnostik der Syphilis. Aus dem Bakteriologischen Laboratorium der Basler medizinischen Universitäts-Klinik. Diss. Med. Basel. 26 S. 8. Basel, Brin & Cie., 1909 V Bas

Lexicon. Geographisches Lexikon der Schweiz... Liefg. 285—292 — Band 6 (Liefg. 49—56): Zürich ... — Zugschwand (Supplement) Aagruppe ... — Aargau. je IV S. — S. 769—896. gr. 8. Neuenburg, Gebr. Attinger, 1910. [je fr. — .75] U1

Liederbüchlein des Historischen Vereins in St. Gallen. Lieder aus alten, mittleren und neuen Tagen. Ausgabe 1904. IV + 62 S. 8. (St. Gallen, Honegger.) V SGa

Lorenz, Jac(ob). Die wirtschaftlichen und sozialen Verhältnisse in der schweiz. Heimarbeit. Mit besonderer Berücksichtigung der Ergebnisse der schweizerischen H'-Ausstellung. Im Auftrage des Organisationskomitees als Schlussbericht hrg. von Jac. L'. Heft 1 (Die Heimarbeit und ihre Ausdehnung in der Schweiz.) [Mit 1 Karte und 1 Tafel.] VIII + 70 S. 8. Zürich, Komm. der Grütlibuchh., 1910. [fr. 1.20] U2

Lüdin, Max. Über die Diätbehandlung des Ulcus ventriculi. Diss. Med. Basel. (Sonderabdruck aus dem Archiv für Verdauungskrankheiten. Bd. 15.) 14 S. 8. Berlin, S. Karger, 1909. V Bas

Luini, [Bernardino]. Les Chefs-d'œuvre de L'. c. 1475—1532 (?). Soixante reproductions photographiques des tableaux originaux, offrant des exemples des différentes caractéristiques de l'œuvre de l'Artiste [et couverture illustrée]. 66 p. 8. Paris...; Bruxelles...; Lausanne, Edwin Frankfurter, London and Glasgow..., 1909. (fr. — .75) K (Petite Collection d'Art Gowans, No 30)

Lunge, Georg. Handbuch der Soda-Industrie und ihrer Nebenzweige. 3. umgearbeitete Aufl. Band 3: Ammoniak-Soda, Verschiedene Sodaverfahren. Chlor. Nachträge zu den ersten Bänden. Mit 185 Abbildungen im Text und auf 3 Tafeln. XVI + 641 S. 8. Braunschweig, Friedrich Vieweg & Sohn, 1909. [M. 24.—, geb. 26.50] U3 (Zugleich als Liefg. 17 von Bolley-Englers Handbuch der chemischen Technologie. Neue Folge.)

Luterbacher, Jos[ef]. Die Verfolgungskurven einer Geraden. Diss. Phil. Bern. [Mit 1 Tabelle.] IV + 56 S. 8. Bern, K. J. Wyss, 1909. V Bern

Leclerc, Julien. La Boxe Anglaise et Française. [Illustré.] IV + 122 p. 8. Lausanne, Payot & Cie ; Paris..., [1909]. (fr. —.40)
Les Sports pour tous. Sous la direction d'Émile André. N 8286

Le Grand, Maurice = Franc-Nohain [Autorname].

Leitschuh, Franz Friedrich. Kleine Beiträge zur Geschichte der Kunstentwicklung und des Kunstlebens im Elsass. [Mit 1 Vignette.] 111 S. 8. Köln, Komm. J. P. Bachem, 1909. [M. 1.80] N 8287

Lewin, J[acob]. Beitrag zur Serumdiagnostik der Syphilis. Aus dem Bakteriologischen Laboratorium der Basler medizinischen Universitäts-Klinik. Diss. Med. Basel. 26 S. 8. Basel, Brin & Cie., 1909. V Bas

Lexicon. Geographisches Lexikon der Schweiz.... Liefg. 285—292 = Band 6 ([Liefg.] 49—56): Zürich ... — Zugschwand-⟨Supplement⟩ Aagruppe ... — Aargau. *je* IV S. + S. 769—896. gr-.8. Neuenburg, Gebr. Attinger, 1910. [*je* fr. —.75] U1

Liederbüchlein des Historischen Vereins in St. Gallen. Lieder aus alten, mittleren und neuen Tagen. Ausgabe 1904. IV + 62 S. 8. (St. Gallen, Honegger.) V SGa

Lorenz, Jac(ob). Die wirtschaftlichen und sozialen Verhältnisse in der schweiz. Heimarbeit. Mit besonderer Berücksichtigung der Ergebnisse der schweizerischen H'-Ausstellung. Im Auftrage des Organisationskomitees als Schlussbericht hrg. von Jac. L'. Heft 1: (Die Heimarbeit und ihre Ausdehnung in der Schweiz.) [Mit 1 Karte und 1 Tafel.] VIII + 70 S. 8. Zürich, Komm. der Grütlibuchh., 1910. [fr. 1.20] U2

Lüdin, Max. Über die Diätbehandlung des Ulcus ventriculi. Diss. Med. Basel. (Sonderabdruck aus dem Archiv für Verdauungskrankheiten. Bd. 15.) 14 S. 8. Berlin, S. Karger, 1909. V Bas

Luini, [Bernardino]. Les Chefs-d'œuvre de L' ⟨c. 1475—1532 ⟨?⟩⟩. Soixante reproductions photographiques des tableaux originaux, offrant des exemples des différentes caractéristiques de l'œuvre de l'Artiste [et couverture illustrée]. 66 p. 8. Paris...; Bruxelles...; Lausanne, Edwin Frankfurter; London and Glasgow..., 1909. (fr.—.75) K
(Petite Collection d'Art Gowans, N° 30.)

Lunge, Georg. Handbuch der Soda-Industrie und ihrer Nebenzweige. 3. umgearbeitete Aufl. Band 3: Ammoniak-Soda, Verschiedene Sodaverfahren, Chlor. Nachträge zu den ersten Bänden. Mit 185 Abbildungen im Text und auf 3 Tafeln. XVI + 641 S. 8. Braunschweig, Friedrich Vieweg & Sohn, 1909. [M. 24.—, geb. 26.50] U3
⟨Zugleich als Liefg. 17 von Bolley-Englers Handbuch der chemischen Technologie. Neue Folge.⟩

Luterbacher, Jos[ef]. Die Verfolgungskurven einer Geraden. Diss. Phil. Bern. [Mit 1 Tabelle.] IV + 56 S. 8. Bern, K. J. Wyss, 1909. V Bern

Lutz, Jules. Les réformateurs de Mulhouse. [Fasc.] III: Une lettre de Guillaume Farel de 1526 se rapportant à M'. ⟨Extrait du Bulletin du Musée historique de M' [Tome 26, année 1902].⟩ 28 p. 8. Ribeauvillé, Albert Lutz, 1902. [M. —. 80] N 7600[8]

Lyonnet, Henry. Histoire du Théâtre: Dictionnaire des Comédiens Français.... Fascicule No 63: Léopold à Ligier. IV p. + [Vol. 2,] p. 353—368. gr.-8. Genève, Bibliothèque de la Revue Universelle Internationale Illustrée, [1910]. fr. —. 75 U1

Macon, Louis. L'Origine de l'Union Interparlementaire. Documents. (Estratto dalla Rivista Cœnobium, di Maggio-Giugno 1909.) 14 p. 8. Lugano, Casa Editrice del «Cœnobium»; Paris..., (1909). fr. —. 50 N 7700[10]

Macquat, Paul-F[rançois]. Evasion et Survie du Fils de Louis XVI. Préface par Otto Friedrichs. 165 + IX p. 8. Paris, H. Daragon, 1908. (fr. 2. 50) N 8288

Malverne. Un Nœud Gordien. [Illustré.] 307 p. 8. Lonay-Morges, H.-G. Gruffel, [1909]. (fr. 3. —) N 8289

Malverne. Wölffi. Récit (**Umschlag:* Souvenir) de Noël. [Illustré.] 32 p. 8. Lausanne, Ed. Mack, [1903]. [fr. —. 30] N 7300[20]

Manuel d'Économie Forestière à l'usage de l'Enseignement dans les Ecoles d'Agriculture de la Suisse romande. Édité par l'Association des professeurs des Ec' d'Agr' de la S' (et) publié par MM. A[lfred] Vulliémoz, M[ax] Du Pasquier, P[ierre] de Gendre.... Ouvrage illustré de nombreux dessins. II + 452 p. 8. Paris...; Lausanne, Th. Sack-Reymond, [1909]. [relié fr. 6.—] N 8290

Marguerite (d'Angoulême), reine de Navarre. Das Heptameron oder Die Erzählungen der Königin Margareta von Navarra. Eingeleitet übersetzt & mit Anmerkungen versehen von Alfred Semerau. Mit 74 Vollbildern [Tafeln] 144 Titel & Schlussvignetten von [Sigmund] Freudenberg[er] & B[althasar] A[nton] Duncker. 2 (Bände). [geb. *zus.* M. 30. —, Luxusausg. 60. —] 8. München & Leipzig, Georg Müller, 1909. N 8291

(Band) 1. IV + XXII [+ 20] + 460 S. — (Band) 2. IV S. + S. 461—971. (Perlen älterer romanischer Prosa. Hrg. von Hanns Floerke. Band 11 *und* 12.)
(Exemplar Nr. 595.)

Martin, Camille. L'Art roman en France. L'Architecture et la décoration. 1re Série. (5 [Livraisons].) [80 planches avec texte explicatif illustré.] VI + 16 p. + 80 planches. fol. Paris, Ch. Eggimann, ([1909—] 1910). [par livr. fr. 20.—] K

Mayer, C[arl Hermann]. Wozu führt uns die Betrachtung der Alkoholfrage? Ein Vortrag von Dr. med. K. M' in Barmen. 5.—6. Tausend. IV + 24 S. 8. Basel, Schriftstelle des Alkoholgegnerbundes, ([19]08). fr. —. 10 Q

[Alcoholgegnerbund.... Flugschriften.] Nr. 35.

Lorz, Johnn. Das Lied [illegible] M. Gladbach, Progr. [illegible] Progr. 1910.

Rheinwein. Z. f. Mus. 1902, M. [illegible]

Lissmann, Heinr. Hirsch, der Tänzer. Deutsch. [illegible]
Postquis. Progr. Z. d. [illegible] IV, 2
p. 329—330. [illegible] B. [illegible]
Internationale Musik [illegible]

Zur [illegible] Louis L. [illegible] Beiträge [illegible] Denkmäler
(Beiträge zur Musikwissenschaft [illegible] M. [illegible] 1909. [illegible]
[illegible] Leipzig [illegible] Breitkopf & Härtel [illegible] 1909. [illegible]
Z. 1910.

Mayer, Ludw. [illegible] Beiträge [illegible] Zeitschr. Musikw. XVI,
Peters, Oper [illegible] Z. [illegible] Hamm
Hans [illegible] Z.

Mahler, [illegible] Z. [illegible] Hans [illegible] Musikw.
Hans [illegible] Z.

Mayer, [illegible] Musik [illegible] Z. [illegible]
Z. [illegible] Ed. Mayer [illegible] Z. [illegible]

Mayer, [illegible] Dramatiker [illegible] Peter [illegible]
Bibliothek der Dramatiker. [illegible] Z. [illegible]
der [illegible] Z. [illegible] Z. [illegible]
Literatur. [illegible] Z. [illegible] Hamm
[illegible] Z. [illegible] Z.

Mayer, [illegible] Die Hugo [illegible]
Die Bibliothek der Musik [illegible] Z. [illegible]
Mayer, [illegible] Z. [illegible] Z. [illegible]
Z. [illegible] Z. [illegible] Z. [illegible]
Z. [illegible] Z. [illegible] Z. [illegible]
Z.

M. ... Heyse. Trois conférences d'ordre religieux. Extrait della Rivista Cristiana. Compagnia di Lugano. Tipografia di Lugano-Savosa 1909. 11 ... 15 pp. 8°. Lugano (Casa Bottoni-Bolzani) ... fr. —.50

Z 7.2002

M. ... Schaldach. Die Ehe. Ein Leitfaden zur Belehrung der Brautpaare. (Mit 2 Abbildungen.) ... 24 S. ... Aarau, H. R. Sauerländer & Co. ...

Z 7800

... Schmid. Die Hauptpflege der Gesundheit der Frau während ... Vortrag, gehalten in der Kölner Gesellschaft für Volkshygiene und Volksbildung. Für Schulzwecke um 60 und 80 % Nachlass. Köln 1909. Verlag der Kölnischen Zeitung. Zu beziehen durch Buchhandlungen und Buchdruckereien. ... Band I. Heft 2. 70 S. 8°. Broschiert. [Köln 1910]. M. 1.50

Z 9577

... Hermann. H. H. Meyer's Schweizerisch-Deutsches Wörterbuch. Briefe und Gesprächsanstandsregeln für den Verkehr mit Schweizern. Leicht fasslich und übersichtlich zum Selbstunterricht und zum Nachschlagen für Jedermann. ... Auflage. 136 Seiten. Leipzig, Verlag von J. H. ... [1910]. Fein kartoniert M. —.75

Z 8292

... Dr. Die Entwicklung der Industrie [illegible] Kantone Zürich, Zug und Schwyz. Inaugural-Dissertation ... zur Erlangung der Doktorwürde ... Universität Zürich. Zürich, Buchdruckerei Zürcher Nachrichten 1909. 10 S. 8°. (Aus: Mitteilungen der Zürcher Antiquarischen Gesellschaft. 1909.)

Z Anm.

... Ferrero. Grösse und Niedergang des Römischen Reiches. Autorisierte Übersetzung von Dr. ... Erster Band: Die Grundlagen der Macht. Zweiter Band: Die Gefahren der Macht. Dritter Band: Die Krisis des Reiches. Vierter Band: Die Monarchie. Fünfter Band: Die Gegner der Monarchie. Sechster Band: Die Restauration. Siebenter Band: Die Gegner der Restauration. Achter Band: Die Katastrophe. Neunter Band: Die Ruinen. Zehnter Band: Die Erben. Elfter Band: Die Ewigkeit. Leipzig, Verlag von J. M. ... [1907–1909]. Jede Broschüre M. 1.—, jeder Band in Leinen M. 1.50

Z 9293

[illegible] Volume ... [illegible] 1907

[illegible] Volume ... [illegible] 1907

[illegible] Volume ... [illegible] 1907

Mazel, Henri. Trois questions d'ordre réligieux. Estratto della Rivista «Cœnobium» di Lugano, Fascicolo di Luglio-Agosto 1909. II + 15 p. 8. [Lugano, Casa Editrice del «Cœnobium».] [fr. —.50] N 7550[15]

Meier, Seraphin. Die Waldbruderei zur Emaus bei Bremgarten. [Mit 2 Abbildungen.] II + 24 S. 8. (Aarau, H. R. Sauerländer & Co., 1910.) [fr. —.50] N 7600[9]

Meili, F[riedrich]. Die Hauptfragen des internationalen Privatrechts. Vorträge, gehalten in der Kölner Vereinigung für rechts- und staatswissenschaftliche Fortbildung am 6. und 8. November 1909. (Sonderabdruck aus «Zeitschrift für Völkerrecht und Bundesstaatsrecht»... [Band 4, Heft 2/3].) 60 S. 8. Breslau, J. U. Kern, 1910. [M. 1.50] N 8377

Meili, H[ans] H[einrich]. H. H. Meili's Schweizerischer Briefsteller für das Volk. Briefe und Geschäftsaufsätze nach dem Bedürfnis im gewöhnlichen Leben enthaltend, nebst einem kurzen Fremdwörter-Verzeichnis als Anhang. 15. verbesserte Aufl. IV + 348 S. 8. Aarau, Emil Wirz, 1910. [geb. fr. 2.80] N 8292

Meister, U[lrich]. Die Entwicklung der liberalen Partei des Kantons Zürich. Vortrag, gehalten ... den 24. Januar 1909 ... zu Zürich. [SA. aus der Neuen Zürcher Zeitung, Jahrg. 1909.] 16 S. 8. (Zürich, Druckerei der N' Z' Z', [1909].) V Zür

Mélanges Fitting. (Offerts à Monsieur le Professeur Hermann Fitting à l'occasion de son 75e anniversaire. Etudes de droit romain postérieur au IVe siècle après Jésus-Christ.) 2 Tomes. 8. Montpellier, Soc. Anon. de l'Impr. Générale du Midi, 1907—1908. (*ens.* fr. 20.—) N 8293

Tome 1. [Avec 1 vignette.] XX + 484 p. 1907.
Tome 2. [Avec 1 vign', 1 planche et 1 carte.] IV + 748 p. 1908.

Melitz, Leo. Der Schauspielführer. Führer durch das Theater der Jetztzeit. 300 Theaterstücke ihrem Inhalte nach wiedergegeben, mit einer Einleitung: Zur Geschichte der dramatischen Literatur und einem Anhang: Die Posse — Die Operette — Das Ballet von L' M', ... Basel. [Neu-Ausgabe.] IV + XXVIII + 214 S. 8. Berlin, Globus Verlag, [1909]. [geb. M. 1.50] N 8382

Mémoires de la Société d'Émulation de Montbéliard. 8. Montbéliard, Soc. Anon. d'Impr. Montbéliardaise. P

32e Volume. [Avec des vignettes, 4 planches et 1 fac-simile hors texte.] XLIV + 331 p. 1905.
33e Volume. [Avec 3 planches et 1 fac-simile hors texte.] XXIV + 151 p. 1906.
34e Volume. [Avec des fac-simile, 7 planches et 1 carte.] XXII + 476 p. 1907.
35e Volume. [Avec 12 planches, 1 plan et 2 fac-simile hors texte.] XX + 324 p. 1908.

Mémoires de la Société de Physique et d'Histoire naturelle de Genève. Volume 35 ⟨1905—1907 (*Umschlag: 1905—1908)⟩. [Avec des figures et 8 planches accompagnées d'explications.] (4 Fascicules.) VIII + 694 p. 4. Genève, Bâle et Lyon, Georg & Cie; Paris..., 1905—1907 (*i. e.* 1908). Rq

Fascicule 1 — ⟨Juin 1905⟩: [N° 1:] Rapport du président pour l'année 1904 ([avec des] Notices biographiques [de] Charles Soret, Albert Rilliet [et] Wilhelm His); — [N° 2:] Liste des institutions scientifiques (correspondantes)...; — [N° 3:] Influence de l'alimentation ... sur la variation des papillons par Arnold Pictet. IV p. + p. 1—128. fr. 10.—. *v. Bulletin 1907, p. 141.*

Fascicule 2 — ⟨Octobre 1906⟩: [N° 1:] Rapport du président pour l'année 1905 ([avec des] Notices biographiques [de] Marc Thury, Henri de Saussure, Ch.-Fr.-F.-Alfred Preudhomme de Borre, Eugène Risler [et] Albert-Rudolf Kölliker); — [N° 2:] Sur quelques affleurements nouveaux de roches tertiaires dans l'Isthme de Panama, par E[tienne] Joukowsky. IV p. + p. 129—178. fr. 5.—. *v. Bulletin 1907, p. 132.*

Fascicule 3 ⟨Octobre 1907⟩: [N° 1:] Rapport du président pour l'année 1906 ([avec des] Notices biographiques [de] Victor Fatio, Eugène Renevier [et] Samuel-Pierpont Langley); — [N° 2:] Monographie des groseilliers (Ribes L.) par Ed(ouard) de Janczewski; — [N° 3:] Sur quelques espèces de l'albien inférieur du Vöhrum (Hanovre) par L(éon)-W[illiam] Collet. IV p. + p. 179—529. [fr. 22.—.] *v. Bulletin 1907, p. 300 et 329.*

Fascicule 4 — ⟨Décembre 1908⟩: [N° 1:] Rapport du président pour l'année 1907 ([avec des] Notices biographiques [de] Marcelin Berthelot [et] William Thomson, Lord Kelvin); — [N° 2:] Recherches expérimentales sur les propriétés physico-chimiques de quelques gaz... IV p. + p. 531—694. fr. 5.—

Mémoires de la Société de Physique et d'Histoire naturelle de Genève. Volume 36. Fascicule 1 — ⟨Juillet 1909⟩. IV p. + p. 1—210. 4. Genève, Bâle et Lyon, Georg & Cie; Paris.... fr. 20.— Rq

Fascicule 1 — ⟨Juillet 1909⟩: [N° 1:] Règlement de la Soc' de ph' et d'hist' nat' de G'; — [N° 2:] Tableau des membres de la Soc'; — [N° 3:] Rapport du président pour 1908 ([avec des] Notices biographiques [de] Jacques Brun [et] Perceval de Loriol); — [N° 4:] Recherches géologiques et pétrographiques sur l'Oural du Nord, par L(ouis) Duparc, F(rancis) Pearce et M(arguerite) Tikanowitch. (3e mémoire. Avec 32 figures, 1 carte, 4 planches et 40 clichés dans le texte.)

Mercier, Henri. Nos Collégiens. Compositions françaises d'Elèves du Collège, recueillies et munies d'une préface par H' M'.... [Publié à l'occasion du] 350me Anniversaire du C' de Genève, 1559—1909. [Avec 1 vignette.] VIII + 264 p. 8. Genève, Atar, 1909. [fr. 3.—] N 8294

Merker, Paul. Simon Lemnius. Ein Humanistenleben. VIII + 109 S. 8. Strassburg, Karl J. Trübner, 1908. (M. 3.—) N 8295

Quellen und Forschungen zur Sprach- und Culturgeschichte der germanischen Völker. Hrg. von Alois Brandl, Ernst Martin, Erich Schmidt. (Heft) 104....

Merz, F[riedrich]. 50 Jahre Taubstummen-Fürsorge in Graubünden, 1859—1909. Jubiläumsbericht des Bündnerischen Hülfsvereins für arme Taubstumme. Erstattet von dessen Präsidenten Dr. med. F. M'. [Mit 11 Tafeln.] 52 S. 8. [Chur, Manatschal Ebner & Cie., 1910.] VGr

Mémoires de la Société de Physique et d'Histoire naturelle de Genève. Volume 35 (1905—1907 «Jubilé»: 1905—1908). Avec des figures et 8 planches accompagnées d'explications. (4 Parties.) VIII + 624 p. 4. Genève, Bâle et Lyon, Georg & Cie, Paris ... 1905- 1907 u. c. 1908). Rp

Assemblée générale — Jubilé 1905: Rapport du président pour l'année 1905 (Janvier — Novembre 1905) [Albert Rilliet]. — Allocutions prononcées à la séance générale du Jubilé [Albert Rilliet]. — Liste des institutions scientifiques correspondantes [Albert Rilliet]. — Liste des membres honoraires, correspondants et ordinaires [Albert Rilliet]. — Adresses de félicitations [Albert Rilliet]. — Liste des publications offertes à la Société à l'occasion de son Jubilé [Albert Rilliet]. — Liste des dons et legs faits à la Société à l'occasion de son Jubilé [Albert Rilliet]. — Rapport du président pour l'année 1906 [Albert Rilliet]. — Rapport du président pour l'année 1907 [Albert Rilliet]. — Rapport du président pour l'année 1908 [Albert Rilliet]. — Rapport du président pour l'année 1909 [Albert Rilliet]. — Rapport du président pour l'année

M. ..., Mahler. Diagonale und Harmonie in den arguesischen Konfigurationen. Sonderabdruck aus: Progress. Jahresschrift der hist. Gesellschaft des Kantons Aargau. Bd. 23. 11 S. 8. Aarau, H. R. Sauerländer & Co. 1900. (Gr. 8.) 20 Pf.

M. ..., Grundzüge einer allgemeinen Theorie und praktische Behandlung. Von Dr. Oskar M... Mit 82 in den Text gedruckten Figuren. 8. Leipzig, Dr. Max Klinkhardt. 1900. X, 292 S.

Th. ... Die ... Mathematik. Ein ... Bändchen. X, 120 S. gr. 8. Leipzig, B. G. Teubner. 1900. In Leinwand geb. 1 M. 25 Pf.

Theil 2: Die ... Band 1: ... Band 2: ... 1900. VI, 6 + ... S. gr. 8. Leipzig, B. G. Teubner. 1900. In Leinwand geb. 1 M. 25 Pf.

M. ..., Die Konstruktion der Zahlen und ihre Darstellung in unendlichen Reihen. Von Dr. ... Mit 1 Figur im Text. VI, 111 S. gr. 8. Leipzig, B. G. Teubner. 1900. In Leinwand geb. 3 M.

M. ..., Einführung in die Theorie der Bernoulli'schen Funktionen. Von Dr. ... Mit 1 Figur im Text. VI, 111 S. gr. 8. Leipzig, B. G. Teubner. 1900. In Leinwand geb. 3 M.

M. ..., Vorlesungen über Zahlentheorie

Merz, Walther. Bürgerrecht und Hausbesitz in den argauischen Städten. Sonderabdruck aus Argovia, Jahresschrift der hist. Gesellschaft des Kantons Aargau, Bd. 23. 14 S. 8. Aarau, H. R. Sauerländer & Co., 1909. [fr. —.80] N 7700[11]

Messmer, Oscar. Grundzüge einer allgemeinen Pädagogik und moralische Erziehung. Von Dr. Oskar M'.... [Mit Figuren.] 2 Teile [in 3 Bänden]. 8. Leipzig, Julius Klinkhardt, 1909. N 8296

Teil 1: Gr' einer allg' Päd'. Mit einer psychologischen Beilage. X + 570 S [M. 6.80, geb. 7.60]

Teil 2: Die moralische Erziehung und die E' des Willens überhaupt. 2 Bände. VI + III + 812 S. — Band 1. VI S. + S. 1—463. [M. 6. —, geb. 6.60]; Band 2. III S. + S. 464—812. [M. 4.40, geb. 5. —]

Meyenburg, Ernst von. Die Kunstsammlung des Johann Konrad Dienast ⟨1741—1824⟩. 4. Vq Bas

Oeffentliche Kunst-Sammlung in Basel. 61. Jahres-Bericht (1908). Neue Folge. 5.... Mit einer Beilage [sowie 3 Illustrationen] und einer [Porträt-]Tafel: Dr. E' von M': Die Kunsts' des J' K' D'.... Basel, Emil Birkhäuser, 1909. S. 21—41.

Meyer, F(ritz). Jugenderinnerungen eines alten Zürchers ⟨1833—1842⟩. [Illustriert.] IV + 47 S. 4. Zürich, Berichthaus, Komm. Fäsi & Beer, 1910. [fr. 3.60] Pq

Neujahrsblatt auf das Jahr 1910. Zum Besten des Waisenhauses in Zürich.... Stück 73.

Meyer von Knonau, Gerold *s.* Calvinfeier. Die Zürcher C'-F'.... Zürich 1909.

Miéville, Henri. Études philosophiques: Science et philosophie — De quelques caractères de la recherche philosophique. Par H'-L[ouis] M'. 30 p. 8. Lausanne, Impr. Georges Bridel & Cie — *Auflruck:* Genève, H. Kündig, Libraire —, 1908. [fr. —.80] N 7550[16]

Mitteilungen der Aargauischen Naturforschenden Gesellschaft. Heft 11. (Mit 4 Profilen, 6 Ansichten und einer Tabelle der normalen Schichtenfolge.) Redaktor Dr. F[ritz] Mühlberg. CXII + 119 S. 8. Aarau, H. R. Sauerländer & Co., 1909. [fr. 4.80] R

Mitteilungen der Physikalischen Gesellschaft Zürich. 1909. Nr. 14 *u.* Nr. 15. 8. Zürich, Buchdr. F. Lohbauer (Buchh. Albert Müller), 1909. R

Nr. 14. [Mit 3 Tafeln] II + 38 S. [fr. 2. —] — Nr. 15. [Mit Figuren.] II + VIII + 68 S. [fr. 2.50]

Mitteilungen des Volkswirtschaftsdepartementes des Kantons St. Gallen. Jahrg. 5. 3 Nos. 8. St. Gallen, A. Loehrer, 1909—1910. O SGa

No. 1: Bericht über die Kleinviehzucht im Kt. St. Gallen pro 1908/09, unter besonderer Berücksichtigung des Ergebnisses der Kleinviehschauen im Frühjahr 1909. [Mit 5 Tabellen.] II + 50 S. 1909.

No. 2 und 3: Rindviehzucht und Rindvieh-Versicherung pro 1909 im Kanton St. Gallen. [Mit 3 Tabellen.] II + 33 S. 1910.

Mitteilungen. Statistische M' betreffend den Kanton Zürich. Heft 102. Hrg. vom Kantonalen statistischen Bureau. 8. Winterthur, Geschwister Ziegler, 1910. O Zür

Heft 102: Die Wasser-, Gas- und Elektrizitäts-Versorgungsanlagen in den Gemeinden des Kantons Zürich. Abteilung 1: Die Wasserversorgungs-Anlagen im Jahre 1908. Mit einem Kärtchen. 173 S.

Mörike, (Eduard). Mörikes Werke. Hrg. von (Prof. Dr.) Harry Maync (Bern). Kritisch durchgesehene und erläuterte Ausgabe. 3 Bände. 8. Leipzig und Wien, Bibliographisches Institut, (1909). [*zus.* geb. M. 6. — *u.* 9. —] N 8297

Band 1: (Gedichte — Idylle vom Bodensee.) [Mit 1 Porträt- und 1 Facsimile-Tafel.] 29* + 506 S.
Band 2: (Maler Nolten — Vermischtes.) 508 S.
Band 3: (Erzählungen — Dramatisches — Übersetzungen.) 536 S.
(Meyers Klassiker-Ausgaben.)

Momigliano, Felice. Ebrei in Italia ed Ebrei in Russia. ⟨Modernismo ebraico ?⟩ (Estratto dalla Rivista Cœnobium, di luglio-agosto 1908.) 12 p. 8. Lugano, Casa Editrice del Cœnobium, 1908. [fr. —.50] N 6480[14]

[Monneron, Robert.] Les Valeurs de la Bourse de Lausanne. [Publié par MM.] Tissot, Monneron et Guye, banquiers à L'. 208 p. 8. Lausanne, Payot & Cie, 1909. ([relié] fr. 3.—) N 8298

Montenach, G[eorges] de. L'Art et le Peuple, ⟨avec une lettre de M. l'Abbé [Jules] Lemire, député du Nord⟩. II + IV + 41 p. 8. Fribourg, Fragnière Frères, 1903. N 7050[24]

(1. Brochure de propagande esthétique et sociale.)
A biffer le titre analogue du Bulletin 1903, p. 573.

Montenach, Georges de. La Fleur et la Ville. Avec une lettre-préface de M. Louis Rivière.... 161 p. 8. Lausanne, Payot & Cie, (1906). [fr. 1.50] N 8299

Propagande esthétique et sociale.

Montenach, Georges de. Pour le visage aimé de la Patrie! Préface de M. Edouard Rod. XXII + 471 p. 8. Lausanne, Th. Sack-Reymond, [1909]. (fr. 3.—) N 8301

Propagande esthétique et sociale. — Edition de la Revue Verte.

Morf, Léon, et Blaser, Adolphe. Cours de comptabilité. (Volume) 1: Éléments. 184 p. 8. Lausanne, Payot & Cie, 1910. [fr. 2.—] U3

Manuels d'Enseignement commercial publiés sous la direction de M. Léon Morf.

Mousson, [Heinrich]. Das Schulwesen der Stadt Zürich. Vortrag, gehalten ... den 21. Februar 1909 ... zu Zürich. [Mit Figuren. SA. aus der Neuen Zürcher Zeitung, Jahrg. 1909.] 14 S. 8. (Zürich, Druckerei der N' Z' Z', [1909].) O Zür

Mouvement de la population de la Suisse pendant l'année 1908. Publication du Bureau de statistique du Département fédéral de l'Intérieur. Publié le 1er mars 1910. 36 p. 4. Berne, comm. A. Francke, Impr. Haller, 1910. (fr. 2.—) Oq — Qq

Statistique de la Suisse. 167e livraison.

Nourisson, B[enoît]. Les Dogmes religieux et la doctrine de l'Evolution. Rapport présenté au Congrès de Genève ⟨14—17 septembre 1902⟩ [de la] Fédération internationale des Sociétés de Libres-Penseurs ⟨6me article du programme⟩ au nom de la Commission, par le citoyen B. N'. Extrait du journal La Libre Pensée Romande à Lausanne, du 19 février 1910. 11 p. 8. Lausanne ⟨Suisse⟩, Fritz Ruedi. fr. —. 20 N 7550[17]

Occhialini, Augusto *s.* Radioactivité. La R' et la Constitution de la Matière. Genève, Paris (1910).

Oehl, Wilhelm *s.* Suso, (Heinrich). Seuse(s «Exemplar»). Kempten und München 1910.

Oehler, Auguste. Von hohem Adel. [Mit Vignetten.] 43 S. 8. Basel, Basler Missionsbuchh., 1909. [fr. 1. —] N 8306

Olaf, M. D. Verkehrsprinzipien — Preisgesetze — Tatsachen. Eine Lösung der Finanz- und Eisenbahnfrage. [Mit Figuren.] 59 S. 8. Basel, Basler Berichthaus, Januar 1910. M.—. 80, fr. 1.— N 6630[24]

Orelli, Frau S[usanna]. Wirtshausreform und Frauenarbeit. (4. und 5. Tausend.) II + 32 S. 8. Basel, Schriftstelle des Alkoholgegnerbundes, ([19]09). (fr. —. 10) Q

([Alcoholgegnerbund.... Flugschriften.] Nr. 33.)

Oschwald-Ringier, Fanny. Us der Burestube. Öppis zum Uffüehre. In Aargauer Mundart. 4. Aufl. [Mit 1 Melodie.] 72 S. 8. Aarau, H. R. Sauerländer & Co., 1909. [fr. 1. 60] N 7300[22]

Ott, Martin. Ein Fall von Einmündung des Sinus coronarius in den linken Vorhof. Aus dem Pathologischen Institut der Universität Marburg.... Diss. Med. Univ. Zürich. ([Mit 1 Tafel. SA. aus:] Archiv für Entwicklungsmechanik. Bd. 29.) 16 S. 8. Leipzig, Wilhelm Engelmann, 1909. V Zür

Ottolenghi, Raffaele. Un lontano precursore di Dante. (Estratto dalla Rivista Cœnobium, Fasc. 2, 3, 4 e 5 del 1909.) 135 p. 8. Lugano, Casa Editrice del «Cœnobium», 1910. (fr. 2. —) N 8307

Parabeln. Die P' der Evangelien. Illustriert von Eugène Burnand [Textabbildungen und 11 Tafeln]. Textbearbeitung von Universitäts-Dozent Dr Theodor Innitzer.... Geleitwort von ... Dr Heinrich Swoboda.... XII + 153 S. gr.-4. Paris, Berger-Levrault & Cie; Wien, Moritz Trömel, (1909). [geb. M. 125. —] Nf 8308

Pastore, Annibale. Giovanni Maria Guyau e la genesi dell' idea di tempo. ⟨Estratto dal «Cœnobium» — Anno 1, Vol. 3.⟩ 23 p. 8. Lugano, Casa Editrice del «Cœnobium», 1907. [fr. —. 50] N 7550[18]

Pearce, Francis *s.* Recherches géologiques et pétrographiques sur l'Oural du Nord. ... 3e mémoire. Genève 1909.

Penning, L[ourens]. Het leven van Johannes Calvijn en zijn tijd. Aan het Nederlandsche volk verhaald. [Illustriert.] IV + 324 S. 8. Rotterdam, J. M. Bredée, [1909]. [fl. 2.—] N 8309

Peter, A[lbin], und Held, J[acob]. Praktische Anleitung zur Fabrikation und Behandlung des Emmentalerkäses. Für Käser und Molkereifachleute bearbeitet. Mit neun Bildertafeln und einigen Figuren im Texte. 2. Aufl. VIII + 108 S. 8. Bern, K. J. Wyss, 1910. [geb. fr. 2. 50] N 8310

Pflanz, Julius. Die Verkleinerung des Brust- und Beckengürtels in der Embryotomie, unter besonderer Berücksichtigung des geburtshilflichen Instrumentariums. Diss. Vet.-Med. Bern. [Mit 2 Figuren.] 48 S. 8. Berlin, Richard Schoetz, 1909. V Bern

Pflanzenfreundkalender. Ernst Meier's «Pfl'» = K'.... [Illustriert.] 8. Rüti ⟨Zürich⟩, Verlag des «Schweizer. Pflanzenfreund». fr. —. 30 P

... für das Jahr 1908. [Jahrg. 1.] IV + 64 S. — ... 1909. [Jahrg. 2.] IV + 64 S. — ... für das J' 1910. Hrg. von Ernst Meier, Handelsgärtner.... IV + 96 S.

Pierre, Docteur [Pseudon.] *s.* Brocher, Frank.

Pietsch, Paul. Über Peristaltin. Aus dem medizinisch-chemischen u. pharmakologischen Institut der Universität Bern.... Diss. Vet.-Med. Bern. IV + 22 S. 8. Hannover, M. & H. Schaper, 1910. V Bern

Pillichody, H[ermann]. Bernischer Zivilprozess. Theorie und Praxis der Gerichte nach den von 1864 bis 1904 publizierten Entscheiden. Gesetz betr. Vereinfachung und Abkürzung des Zivilprozessverfahrens ⟨vom 3. Juni 1883⟩ mit Anmerkungen ([und] Sachregister). (8 Lieferungen.) VIII + 868 + 160 S. gr.-8. Bern, Stämpfli & Cie., (1906—)1907. [Liefg. 1 — 7 *je* fr. 3. —; Liefg. 8 fr. 5. —] N 8311

Liefg. 1—8. 1906; *Titelblatt:* 1907.

Plüss, Margaretha. Luschtigs und Truurigs. Alemannische Gedichte aus Baselland. 48 S. 8. Bern, A. Francke, 1908. [geb. fr. 1. 60] N 8312

Pogány, László. Zur Kenntnis der Chinonhydrazone und Oxyazoverbindungen. Diss. Phil. [II.] Univ. Zürich. 72 S. 8. Zürich, J. J. Meier, 1909. V Zür

Polikowsky, I[saac]. Prosper Mérimée. Le caractère et l'œuvre littéraire. Thèse Phil. Berne. 164 p. 8. Carouge-Genève, Premet & Moret, 1909 (**Umschlag:* 1910). V Bern

Pons, J[ean]-B[aptiste]. Les dessous de la Police à Genève. (Extrait des articles parus dans le Peuple Suisse, et des rapports des Commissions du budget et des comptes rendus.) 16 p. 8. Genève, Soc. Romande d'Éditions socialistes, 1909. fr. —. 10 N 6150[30]

Porchat, F[erdinand]. Le Casier sanitaire des maisons à Neuchâtel. [Avec 6 formulaires.] 56 p. 8. Neuchâtel, Impr. Commerciale, E. Richème, 1910. O Neu

Porchet, F[erdinand]. Catalogue des communes viticoles (et) noms de crus et parchets du canton de Vaud. 30 p. 8. Lausanne, Impr. Vaudoise, 1910. N 6850[24]

Porret, Charles. A l'Eglise, A ses Etudiants. Devoirs et Responsabilité. Discours prononcé à la séance d'ouverture des cours de la Faculté de théologie de l'Eglise évangélique libre du canton de Vaud, le 12 octobre 1909. 59 p. 8. Lausanne, Georges Bridel & Cie, 1909. [fr. —.80] V Waa

Porret, Max-E[ugène]. Provisoire ou Définitive? Ce que doit être la «Grande Salle» (à Neuchâtel). Quelques mots à mes Concitoyens. 16 p. 8. Neuchâtel, Delachaux & Niestlé S. A., 1909. [fr. —.20] O Neu

Portmann, Fridolin. Ueber Behandlung der Placentarpolypen nach rechtzeitigen und frühzeitigen Geburten. Aus der gynäkologischen Klinik in Basel.... Diss. Med. Basel. II + 31 S. 8. Sarnen, Louis Ehrli, 1910. V Bas

Pouritz, Marc. L'allaitement et la menstruation. Thèse Méd. Lausanne. [Avec 1 tableau.] 22 p. 8. Lausanne, Impr. de l'Université, 1909. V Waa

Preller, Arthur. Ueber Diabetes mellitus beim Pferd. Diss. Vet.-Med. Bern. [Mit Figuren.] II + VIII + 56 S. 8. (Altenburg, Theodor Unger,) 1908. V Bern

Presler-Flohr, Johanna. Ulrich von Hutten. Drama in fünf Aufzügen. 216 S. 8. Berlin, Marquardt & Co., (1909). [M. 2.50, geb. 3.50] N 8313

Probst, Emanuel. Gedichte. 48 S. 8. Basel, (Emil Birkhäuser,) 1908. N 8314

Quartier-La-Tente, Éd[ouard], et Perrin, Louis. Le canton de Neuchâtel.... IIme Série: Le District de Boudry. 8e livraison: La Commune de Bôle. [Avec 1 planche.] II p. + p. 509—567. 4. Neuchâtel, Attinger Frères, 1910. (Chaque livr.: souscr. primit. fr. 2. —, souscr. nouv. 2.50, isolément 3.50) U1

Quellen zur Schweizer Geschichte. Hrg. von der Allgemeinen Geschichtforschenden Gesellschaft der Schweiz. Neue Folge. Abteilung I: Chroniken. Band 2.... 8. Basel, Basler Buch- und Antiquariatsh., 1910. P

s. Brennwald, Heinrich.

Quervain, Th[eophil] de. James Garfield, oder Vom Kanalbootjungen bis zum Präsidenten. [Illustriert.] 56 S. 8. Lengerich i.W., Bischof & Klein, [1905]. [M. —.30] N 8378

Question. La q' du Théatre (à Genève). (Publié sous les auspices du Bureau de la Société auxiliaire du Grand-Théâtre.) II + 24 p. 8. (Genève, Albert Kündig, 1910.) fr. —.30 V Genf

Rabinowitsch, Genia. Bestehen in der Schweiz Beziehungen zwischen der Orts-Höhenlage und der Enteritis-Sterblichkeit der Säuglinge? Diss. Med. Univ. Zürich. 20 S. 8. Zürich, Gebr. Leemann & Co., 1908. V Zür

Rabow, S[iegfried]. Arzneiverordnungen zum Gebrauche für Klinicisten und practische Aerzte. Zusammengestellt von Dr. S. R', Professor hon. der Universität Lausanne. 41., vermehrte und verbesserte Aufl. [Mit 1 Tabelle und 1 Porträt-Tafel.] X + 180 S. 8. Strassburg, Friedrich Bull, 1910. [geb. M. 2.40] N 8315

Raccolta Storica. [Edita dalla] Società St' per la Provincia e Antica Diocesi di Como. Vol. 5. gr.-8. Como, Tip. editr. Ostinelli di Bertolini Nani & C., 1905. Pq

s. Giussani, A[ntonio].

Raccolta ufficiale delle Leggi e dei Regolamenti (**Umschlag:* L', Decreti e Reg') della Confederazione Svizzera. Nuova Serie. Volume 25 — Anno (**Umschlag:* Annata) 1909. (27 Nos. [Con figure, 15 annessi formulari e] Indice alfabetico dei volumi 20—25.) 87 + 826 + *Errata* 1 p. 8. Bellinzona, Tipogr. e Litogr. Cantonale, 1910. O

Radioactivité. La R' et la Constitution de la Matière. Par A[ngelo] Battelli — A[ugusto] Occhialini — S[ilvio] Chella.... Traduit de l'italien par Mme Th[érèse] Battelli. [Avec des figures.] VIII + 360 p. 8. Genève, Atar; Paris..., (1910). [fr. 8. —] N 8316

(Rambosson, Yvanhoé.) Pierre-Eugène Vibert, Graveur sur bois. [Avec des illustrations et 1 planche.] 4. Nq 7200[17]

In: L'Art Décoratif. Revue de la vie artistique ancienne & moderne. 12e Année, Numéro 136. Janvier 1910. Paris, Administration et Rédaction 4, rue Le Goff. (fr. 2. —.) p. 1—16.

Rapin, Auguste. Sur l'hydrogénation de nitriles en solution neutre au moyen de métaux activés et de l'alliage de Devarda. Diss. Sc. Lausanne. [Avec 1 tableau.] 85 p. 8. Lausanne, Charles Pache, 1908. V Waa

Rapiport, Joseph. Über Karbonatosalze der Diaethylendiaminkobaltreihe. Diss. Phil. [II.] Univ. Zürich. 41 S. 8. Zürich, J. J. Meier, 1909. V Zür

Rautenstein, Alexandre. Contribution à l'étude de la Morphologie d'un Utérus gravide de $3^1/_2$ mois et de son placenta. [Travail fait à la] Clinique obstétricale et gynécologique de l'Université de Genève.... Thèse Méd. Genève: No 240. [Avec 2 planches.] 34 p. 8. Genève, Kündig, 1909. V Genf

Recherches expérimentales sur les propriétés physico-chimiques de quelques gaz en relation avec les travaux de révision du poids atomique de l'azote. [Travaux faits au] Laboratoire de Chimie-Physique de l'Université de Genève. Directeur: Prof. Ph(ilippe)-A[uguste] Guye. Avec 14 figures (*Ed. B:* dans le texte). 4.

Ed. A: Mémoires de la Société de Physique et d'Histoire naturelle de Genève. Volume 35. Fascicule 4 — ⟨Décembre 1908⟩. Genève, Bâle et Lyon, Georg & Cie; Paris.... fr. 5. —. [No 2:] p. 547—694. Rq

Ed. B: [Extrait des] Mémoires — — Genève. Vol. 35 ... ⟨1908⟩. II p. + p. 547—694. Genève, Georg & Cie; Paris..., 1908. [fr. 5. —] Nq 8317

Recherches géologiques et pétrographiques sur l'Oural du Nord. Le bassin de la Haute Wichéra. Par Louis Duparc ..., avec la collaboration pour les recherches sur le terrain de Francis Pearce ... et de (Mme) Marguerite Tikanowitch.... 3e mémoire. Avec 32 figures [sur 16 planches], 1 carte, 4 planches [accompagnées d'explications] et 40 clichés dans le texte. 4. Rq

Mémoires de la Société de Physique et d'Histoire naturelle de Genève. Volume 36. Fascicule 1 — ⟨Juillet 1909⟩. Genève, Bâle et Lyon, Georg & Cie; Paris... [No 4:] p. 33—210.

Rechtsbuch. Thurgauisches R'. Gerichtliche Abteilung. Sammlung von Gesetzen und Verordnungen des Kantons Thurgau, mit grundsätzlichen Entscheiden aus den Rechenschaftsberichten des Obergerichtes ... 1862—1906, des Regierungsrates 1869—1906 und den das thurgauische Recht betreffenden Entscheiden des schweizerischen Bundesgerichtes 1874—1906. Hrg. vom thurgauischen Obergericht. 2. Aufl. VIII + 657 S. 8. Frauenfeld, Komm. Huber & Co., 1908. [geb. fr. 4. —] N 8318

Rechtsquellen. Die R' des Kantons Zürich. Teil 1: Offnungen und Hofrechte. Band 1: Adlikon bis Bertschikon. Bearb. und hrg. von Robert Hoppeler. XX + 570 S. 4. Arau, H. R. Sauerländer & Co., 1910. [fr. 15. 60, geb. 18. —] U2

Sammlung Schweizerischer Rechtsquellen.... Abteilung I... = Les sources du droit suisse.... Ire partie....

Ausgabe auf Büttenpapier.

Recrutenprüfungen. Die Rekruten-P' im Kanton Luzern im Jahre 1907 *u.* 1908 *u.* 1909. ([Bericht von] Dr. Josef Leopold Brandstetter.) 18 *u.* 18 *u.* 14 S. 8. Luzern, J. Schills Erben, 1908 *u.* 1909 *u.* 1910. O Luz

Recueil des lois, décrets, arrêtés et autres actes du Gouvernement du canton de Vaud. Réimpression officielle. Tome 7 — 1892-1896. [Avec 1 tableau.] 459 p. 8. Lausanne, Lucien Vincent, 1909. [fr. 5. —] O Waa

Recueil des Lois, décrets, arrêtés et autres actes du gouvernement du canton de Vaud. Tome 105 — 1908. ([Avec 4 tableaux et une Annexe:] Impositions communales: Résumés des arrêtés de 1908.) 574 + 155 p. 8. Lausanne, Fritz Ruedi, 1908. [fr. 3. —] OWaa

Reichert, Wilhelm. Über Anomale Ammoniumsalze und analog konstituierte Halogenaminverbindungen. Diss. Phil. [II.] Univ. Zürich. 57 S. 8. Zürich, J. J. Meier, 1909. V Zür

Reinhardt, Leopold. Die Empfänglichkeit der Organe des Kaninchens und Meerschweinchens für Tuberkulose. Aus dem Hygienischen Institut der Königl. Tierärztlichen Hochschule in Hannover.... Diss. Vet.-Med. Bern. 32 S. 8. Minden i. Westfalen, J. C. C Bruns, 1909. V Bern

Reinhart, J[oseph]. Der jung Herr Stüdeli. Ländliches Dialektstück in 1 Akt. [Mit 1 Bühnenskizze.] 44 S. 8. Aarau, H. R. Sauerländer & Co., 1909. [fr. 1. 20] N 7300zz

Religion. Die R' in Geschichte und Gegenwart. Handwörterbuch in gemeinverständlicher Darstellung. Redigiert von Gunkel..., Heitmüller..., Mulert.... Unter Mitwirkung von Hermann Gunkel und Otto Scheel hrg. von Friedrich Michael Schiele. Band 1 : Von A bis Deutschland. Mit 39 Abbildungen und 6 Tafeln. XVI S. + 2128 Sp. 4. Tübingen, J. C. B. Mohr, 1909. [geb. M. 26. —] Lesesaal

Rensi, Giuseppe. Hegel, il Cristianesimo e il Vedanta. ⟨Estratto dal «Cœnobium» — Anno 1, Vol. 3.⟩ 24 p. 8. Lugano, Casa Editrice del «Cœnobium», 1907. [fr. —. 50] N 7550[19]

Répertoire chronologique des Délibérations du Grand Conseil du Canton de Vaud. Période Du 14 avril 1803 au 3 mai 1830. (Publié par G[eorges] A[ddor, Chancelier d'Etat. Avec des] Annexes.) VI + 454 + LXXXVII p. 8. Lausanne, Hoirs d'Adrien Borgeaud, 1907. O Waa

Rietmann, H[einrich]. D'Wasserversorgig. Lustspiel in 1 Akt. (Mit einer Musikbeilage.) 2. Aufl. 18 + 2 S. 8. Aarau, H. R. Sauerländer & Co., 1910. [fr. —. 50] N 7300[24]

Rikli, M[artin]. Über die Engelwurz. ⟨Angelica Archangelica L.⟩ [Mit Figuren.] Separatabdruck aus der «Schweiz. Wochenschrift für Chemie und Pharmazie». 1901 [*d. i.* 1910], Nr. 4—7. 29 S. 8. Zürich, Orell Füssli. N 6750[21]

Rikli, M[artin]. An den Küsten von Disko in Nord-Grönland. Separatabdruck aus der Neuen Zürcher Zeitung. 112 S. 8. Zürich, Buchdr. der N' Z' Z', 1909. N 8319

Rivett-Carnac, J[ohn] H[enry]. Many Memories Of Life in India, at Home and Abroad. [With 2 Plates.] XXII + 448 p. 8. Edinburgh and London, William Blackwood & Sons, 1910. [cloth £ —/10/6] N 8320

Vorwort datiert von Schloss Rothberg (Château de Rougemont), Switzerland.

Robert, Arnold. Les missions du général de Pfuel, à Neuchâtel, 1831—1847. Contribution à l'histoire des révolutions neuchâteloises. Extrait du National suisse des 17, 29 et 31 décembre 1909, Nos 296, 305 et 307, suppléments. 64 p. 8. La Chaux-de-Fonds, Impr. du N' S', 1910. N 8379

Robin des Bois [Pseudon.] *s.* Bolay-Clément, Mme Lucie.

Rocheblave, S[amuel]. Agrippa d'Aubigné. [Avec 1 portrait hors texte.] 203 + 4 p. 8. Paris, Hachette & Cie, 1910. (fr. 2. —) N 8321

Les Grands Écrivains français. (Études sur la vie, les œuvres et l'influence des principaux auteurs de notre littérature.)

(Rod, Edouard.) Édouard Morerod. [Avec des illustrations et 1 planche.] 4. Nq 7200[17]

In: L'Art Décoratif. Revue de la vie artistique ancienne & moderne. 12e Année, Numéro 136. Janvier 1910. Paris, Administration et Rédaction 4, rue Le Goff. (fr. 2. —.) p. 26—34.

Rod, Édouard. Les Roches blanches. [Avec] Illustrations d'après les aquarelles de E Bouard. 125 p. 8. Paris, Arthème Fayard, [1908]. (fr. —.95, cart. 1.50) N 8322

(Modern-Bibliothèque. Éd. Illustrée. Volume 62.)

Rod, Edouard. La Vie privée de Michel Teissier. [Avec] Illustrations d'après les aquarelles de Troncet. 126 p. 8. Paris, Arthème Fayard, [1907]. (fr. —.95, cart. 1.50) N 8323

(Modern-Bibliothèque. Ed. Illustrée. Volume 39.)

Röntgenkalender. Begründet und hrg. von Prof. Dr. Ernst Sommer, Zürich.... Jahrg. 1. Mit 44 Illustrationen im Text, 23 Abbildungen auf 6 Tafeln und einem Bildnis [Tafel] des Prof. (W[ilhelm] K[onrad] v.) Röntgen. XX + 208 S. + *Anzeigen*. 8. Leipzig, Otto Nemnich, 1908. [geb. M. 3.—] R

Forts. s. Röntgen-Taschenbuch....

Röntgen-Taschenbuch. ⟨Röntgenkalender.⟩ Begründet und hrg. von Prof. Dr. Ernst Sommer, Zürich.... Band 2. Mit 125 Illustrationen. VIII + 318 S. + *Anzeigen*. 8. Leipzig, Otto Nemnich. 1909. [geb. M. 4.50] R

Forts. von: Röntgenkalender....

Rogalsky, [Bertha]. Recherches sur les Sérums agglutinants hématolytiques et précipitants. (Thèse) Méd. Lausanne. Travail de l'Institut de physiologie de l'Université de L'. 30 p. 8. Lausanne, Impr. de l'Université, 1908. V Waa

Romilly, Édouard. Rêves et Réalités. 205 p. 8. Paris, Nancy, Berger-Levrault & Cie. 1910. [fr. 3.—] N 8383

Rosenberg, Heimann. Das Geschlecht der Hauptwörter in der Mischna. Diss. Phil. Bern ... von H' — *Aufdruck:* ⟨Chajim⟩ — R'.... IV + 78 S. 8. Berlin, Mayer & Müller, 1909. V Bern

Rosenthal, Tatiana. Ueber Mastitis puerperalis. Aus der Züricher Universitätsfrauenklinik.... Diss. Med. Univ. Zürich. 54 S. 8. Zürich, Gebr. Leemann & Co., 1909. V Zür

Roshardt, P. Aurelian. Über die Beteiligung lebender Zellen am Saftsteigen bei Pflanzen von niedrigem Wuchs. Diss. Math.-Naturw. Freiburg i. d. Schweiz. (Mit 2 Abbildungen im Text.) 119 S. 8. Dresden, C. Heinrich, 1909. V Fr

Rossel, Frédéric. Autour d'un prêt hypothécaire: Voltaire créancier du Würtemberg. Correspondance inédite, Publiée avec un commentaire et des [2] planches [ainsi que 2 fac-similé hors texte et 1 vignette] par F' R'. Préface de M. Henry Roujon, de l'Institut. XII + 180 p. gr.-8. Paris, H. Champion, 1909. [fr. 5.—] N 8324

(Exemplaire N° *189*.)

Roth, Otto. Über Agglutination von Typhus- und Paratyphusbazillen bei Tuberkulose. Aus der medizinischen Klinik in Zürich. Diss. Med. Univ. Zürich. 27 S. 8. Zürich, Gebr. Leemann & Co., 1910. V Zür

Rothmayr, Julius. Essbare und giftige Pilze der Schweiz (**Umschlag:* Die wichtigsten P' der Sch' für die Volksernährung). Für das Volk hrg. von J' R', Luzern. Mit 43 Pilzgruppen nach der Natur gemalt von Kunstmaler Georg Troxler, Luzern und auf neuestem, photomechanischem Wege reproduziert.... Mit deutschen, französischen und lateinischen Bezeichnungen nebst deren Synonymen. [Mit Vignetten und 40 Tafeln.] 80 S. 8. Luzern, Selbstverlag des Herausgebers — *Aufdruck:* E. Haag, Buchh. —, 1909. [fr. 3.—] N 8325

Rückseite der Tafeln mit erklärendem Text.

Rousseau, J(ean)-J(acques). Les Confessions de J.-J. R'. 2 Tomes. [Avec 1 fac-simile.] IV + 351 *et* IV + 347 p. 8. Paris, Ernest Flammarion, ([19]09). (*à* fr. —.95, relié 1.75) N 8326

(Les Meilleurs Auteurs Classiques Français et Étrangers.)

Rousseau, Jean-Jacques. Emil von J' J' R'. Zum Gebrauch an (Lehrer-) Seminarien hrg. von Justus Baltzer, Direktor... zu Halle a. S. Mit einem Bildnis [Tafel]. XXVIII + 132 S. 8. Bielefeld, Leipzig, Berlin, Velhagen & Klasing, 1910. [geb.] M. 1.— N 8327

(Velhagen & Klasings Sammlung pädagogischer Schriftsteller. Liefg. 11.)

Rousseau, Jean-Jacques, [et] Usteri, Leonhard. Correspondance de J'-J' R' avec Léonard U'. Publiée par MM. Paul Usteri ... et Eugène Ritter.... (Avec un portrait [hors texte].) XII + 189 p. 8. Zurich, Beer & Cie; Genève, Kündig, 1910. [fr. 2.50] N 8328

Roussel, A[lfred], & Ingold, A[ugustin-] M[arie-] P[ierre]. Lamennais et David Richard. Documents inédits publiés par A. R' & A. M. P. J'. Avec deux portraits [hors texte]. IV + 135 + *Errata* 1 p. 8. Paris, Douniol & Retaux, 1909. [fr. 2.—] N 8329

Rüegg/Schneebeli. Bilder aus der Schweizergeschichte.... 13. Aufl. Zürich 1910 *s.* Rüegg, Heinrich.

Rüegg, [Heinrich]. Bilder aus der Schweizergeschichte für die Mittelstufe der Volksschule. [Von] Rüegg/Schneebeli. Neu bearb. von Dr. Heinrich Flach, Seminarlehrer. 13. Aufl. Mit einundvierzig Bildern [wovon 1 Tafel, und illustriertem Umschlag]. VI + 158 S. 8. Zürich, Schulthess & Co., 1910. [cart. fr. 1.20] N 8330

Ruef, Friedrich. Das Kreuz-Kirchlein am See. Nach einer alten Schweizersage von F' R'. Mit Kunstbeilage [Tafel, und illustriertem Umschlag]. 1. Aufl. 48 S. 8. Wettingen, Selbstverlag: F. Ruef-Hirt, 1909 (Buchdr. Kopp-Tanner, Zürich, 1910). (fr. —.90) N 8331

Ruffet, Louis. Calvin et Servet. Leçon publique faite à l'ouverture des Cours de l'Ecole de théologie évangélique de Genève, le 8 Octobre 1909. [Extrait de la Revue Chrétienne, 57e Année, IVe Série, Tome 1, 1er Janvier *et* 1er Février 1910.] II + 23 p. 8. Genève, Chez les principaux libraires (Montbéliard, Soc. Anon. d'Imprimerie Montbéliardaise), 1910. [fr. —.60] V Genf

Rundreisen in der Schweiz .... 23. Aufl. München 1909 *s.* [Koch von Berneck, Max].

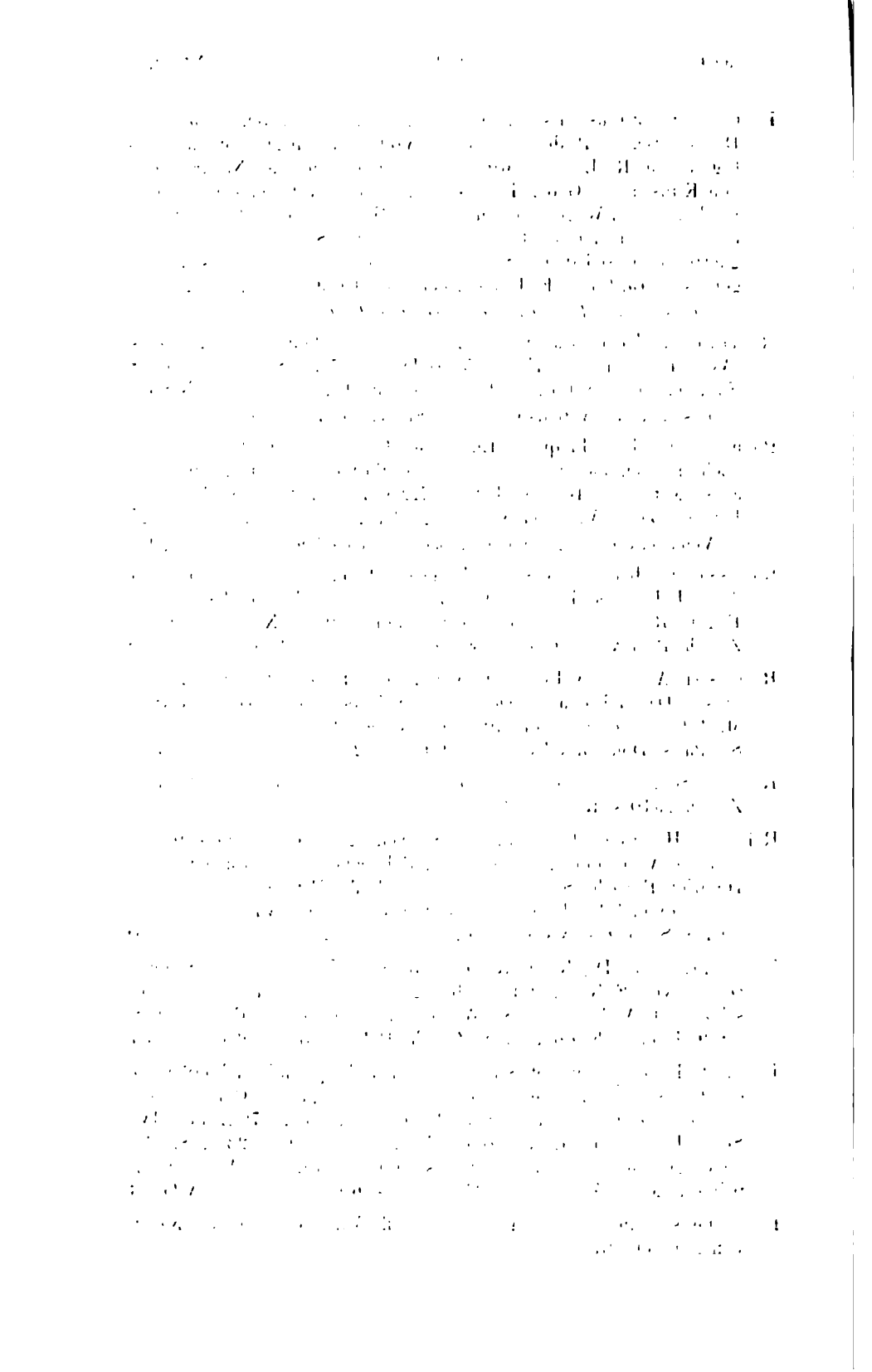

(Rychner, [Alfred], & Brandt, [Ernest].) Projet d'emplacement de Grande Salle (à Neuchâtel), Avenue du 1er Mars. Avec plan de situation. 4 p. 8. (Neuchâtel, Attinger frères, 1910.) (fr. —. 10) O Neu

Rytel, Marie. Étude sur la Fonction Hématopoïétique du Foie. Thèse Méd. Genève: No 249. 48 p. 8. Genève, J. Studer, 1910. V Genf

Salis, L[udwig] R[udolf] von. Bemerkungen zum Nachtragsgutachten des Dr. Joh[annes] Winkler, betreffend Proportionalwahl des Luzerner Grossen Stadtrates und Bundesrecht. (1910 Januar 25.) 11 S. 8. Luzern, Räber & Cie., 1910. N 7700[12]

Salle. La Grande S' (à Neuchâtel). [Appel adressé par] Le Comité référendaire aux électeurs de Neuchâtel-Serrières. [Avec des illustrations et des plans.] IV + 16 p. 8. Neuchâtel, Delachaux & Niestlé S. A., 1910. [fr. —. 50] O Neu

Salle. La Grande S' au Quai du Mont-Blanc (à Neuchâtel). Notice explicative publiée par le Conseil communal (de la) Commune de Neuchâtel. [Illustré.] 23 p. 8. Neuchâtel, L.-A. Borel, 1910. [fr. —. 20] O Neu

Sammlung. Amtliche S' der Bundesgesetze und Verordnungen der schweizerischen Eidgenossenschaft. Neue Folge. Band 25 — Jahrg. 1909. (27 Nos. [Mit Figuren, 14 Formular-Beilagen und] ... Inhaltsverzeichnis der Bände 20 bis 25.) 134 + 834 S. 8. Bern, Stämpfli & Cie., 1910. O — Lesesaal

Sammlung der auf das schweizerische Eisenbahnwesen bezüglichen amtlichen Aktenstücke. Band 25. ⟨Jahrg. 1909.⟩ (2 Hefte: 1. u. 2. Halbjahr 1909. — [Mit Figuren, 5 Formular-Beilagen und] Inhaltsverzeichnis zu Band 16 bis 25.) 76 + 7 + 501 S. 8. Bern, Stämpfli & Cie., 1909. (Abt. fr. 3. —) O

Sammlung Schweizerischer Rechtsquellen. Hrg. auf Veranstaltung des Schweizerischen Juristenvereins mit Unterstützung des Bundes und der Kantone. Abteilung I: Die Rechtsquellen des Kantons Zürich = Les sources du droit suisse. Recueil publié sous les auspices de la Société suisse des juristes.... Ire partie: Les sources du droit du canton de Zurich. 4. [fr. 15.60, geb. 18. —] U2

s. Rechtsquellen. Die R' des Kantons Zürich.

Sammlung von Handelsberichten Schweiz. Konsulate über das Jahr 1908. Separatabdruck aus dem Schweiz. Handelsamtsblatt, Jahrg. 1909 = Recueil de rapports commerciaux de consulats suisses sur l'année 1908. Tirage à part de la Feuille officielle suisse du commerce, Année 1908. II + 125 S. 8. Bern, H. Jent & Co., 1910. O

Saussure, René de. La Geometrio de «Folietoj» aŭ G' folietara. Nova g' de l'spaco bazita sur la konsidero de «korpo rigida» kiel spac-elemento naskanta sistemojn de rigid-korpoj en spaco ⟨Finitaj delokiĝoj plurparametraj⟩. [Avec des figures.] Eltirita el Internacia Scienca Revuo, 1908 & 1909. 72 p. gr.-8. Ĝenevo, Alb. Kündig, 1909. $ 1. 00 [fr. 2. 50] Nq 7200[18]

Schäppi, E[mmanuel]. Was wir wollen. Vortrag, gehalten in der Jungfreisinnigen Vereinigung Basel am 12. November 1909. Separatabdruck aus der National-Zeitung vom 18. und 19.Nov' 1909. [Hrg. durch die] Jungfreisinnige Vereinigung Basel. 21 S. 8. [Basel, Druckerei der National-Zeitung.] V Bas

Schaltegger, F[riedrich]. Das Rebwerk im Thurgau. Kulturgeschichtliche Studie nach Erinnerungen von J[ohann] H[einrich] Thalmann, eigenen Beobachtungen und auf Grund handschriftlicher Quellen und amtlichen Berichte dargestellt. [Mit 1 Tabelle.] Sonderabdruck aus Heft 48 der Thurg. Beit(r)äge. 77 S. 8. Frauenfeld, F. Müller, 1908. N 8332

(Schaltegger, F[riedrich].) Thurgauische Weinbaustatistik fürs Jahr 1908. (Sonderabdruck aus dem Ostschweizerischen Landwirt, Jahrg. 1909, [No 25—29].) 24 S. 8. Frauenfeld, Huber & Co., [1909]. N 6850[25]

Jahrg. 1901—1907 s. in: Schaltegger, F. Das Rebwerk im Thurgau.... Frauenfeld... 1908.

Scheffler, Johannes = Angelus Silesius [Autorname].

Schlachter, F[ranz Eugen]. Kometen und Weltuntergangstheorien. Zwei Vorträge. [Umschlag illustriert.] IV + 65 S. 8. Bern, K. J. Wyss, 1910. [fr. —. 60] N 7800[3]

Schmidlin, Ludwig Rochus. Die Kirchensätze. Die Stifts- und Pfarr-Geistlichkeit des Kantons Solothurn ⟨1857—1907⟩ im Anschlusse an die gleichnamige Sammlung ⟨Band 1⟩ von P. Alexander Schmid. Ord. Cap., Solothurn 1857. Fortgesetzt und im Namen und Auftrage der kantonalen Pastoral-Konferenz hrg. von Msgr. L' R' Schmidlin, Pfarrer. Band 2. X + 325 S. 8. Solothurn, Union, 1908. [fr. 4. 50] N 8333

Band 1 *s. u. d. T.:* Schmid, P. Alexander. Die Kirchensätze.... Solothurn 1857. A 7139

Schmidt. Hermann Fr[iedrich] Sch', † Pastor in Cannes. Ein Gedenkbuch, in Verbindung mit Fr(itz) Schmidt, C(onstantin) Frick, Fr(iedrich) Frick, J(ohannes) Naumann, R(udolf) Otto hrg. von Johannes Steinweg. [Mit 5 Tafeln.] VIII + 312 S. 8. Berlin, Martin Warneck, 1909. [M. 2. 50, geb. 3. —] N 8334

Schmitt, M[ichael]. Sind Rapskuchen infolge zu hohen Senfölgehaltes schädlich? Diss. Vet.-Med. Bern. 27 S. 8. Trier, Paulinus-Druckerei, 1909. V Bern

Schnitzelbänke. Basler Sch' (**Heft 4:* Vereinigte Sch'). Carneval 1910. [Illustrierte Basler Fastnachts-Zeitung.] 4 Hefte. [*zus.* 48 S.] 4. (Basel,) J. Kohlhepp. *je* fr. —. 35 V' Bas

Schnyder, L[ouis]. Alkohol und Muskelkraft. Von Dr. L. Sch' ⟨Bern⟩. ⟨Mit 7 Textfiguren.⟩ Separat-Abdruck aus dem Archiv für die ges. Physiologie Bd. 93. II S. + S. 451—484. 8. Bonn, Emil Strauss, 1903. N 7500[19]

Scholder, Charles *s.* Arthromoteur. L'Arthr' du Docteur Scholder.... Lausanne 1904.

Schridde, Herm[ann], und Naegeli, Otto. Die hämatologische Technik. Mit 1 Tafel und 20 Abbildungen im Text. VI + 135 S. 8. Jena, Gustav Fischer, 1910. [M. 3. 60] N 8335

Schriften des Vereins für Geschichte des Bodensees und seiner Umgebung. Heft 38. VIII + 162 S. gr.-8. Lindau i. B., Komm. Joh. Thom. Stettner (Druck: Huber & Co., Frauenfeld), 1909. [M. 4.—] Pq

Schürmann, Melchior. Das Rütli als Nationaleigentum der Schweizerischen Eidgenossenschaft. Ein Gedenkblatt zur Erinnerung an seinen Ankauf vor fünfzig Jahren durch die Schweizerische gemeinnützige Gesellschaft und seine bisherige Verwaltung. [Illustriert.] 46 S. 8. Zürich, Gebr. Leemann & Co., 1909. [geb. fr. —. 50] N 8336—V

Schulz, Friedrich. Predigten. IV + 163 S. 8. St. Gallen, Fehr, [1909]. [geb. fr. 4.—] N 8337

Schulze, E[mil], und Godet, Ch[arles]. Untersuchungen über die in den Pflanzensamen enthaltenen Kohlenhydrate. Separat-Abdruck aus Band 61, Heft 4 und 5 [von] Hoppe-Seyler's Zeitschrift für physiologische Chemie.... II S. + S. 279—351. 8. Strassburg, Karl J. Trübner, 1909. N 8338

Schumacher, Caspar. Journal et souvenirs de Gaspard Sch', Capitaine aux Suisses de la Garde royale ⟨1798—1830⟩. Traduits et publiés avec une Introduction par Pierre d'Hugues. [Avec 1 fac-simile et des illustrations.] 143 p. 8. Paris, Arthème Fayard, [1910]. (fr. 1. 50) N 8339

(Mémoires et souvenirs publiés sous la direction de Frantz Funck-Brentano. Éd. illustrée.)

Schwarz, G[ottlieb]. Aus der Geschichte der französischen Sprache. [Mit 1 Tabelle.] Beilage zum Osterprogramm [1908-]1909 der Kantonsschule Schaffhausen. VIII + 68 S. 8. Schaffhausen, K. Bachmann, 1909. V Scha

Schwarz, H[einrich]. Schule und Leben. Eine naturwissenschaftlich-pädagogische Studie als Beitrag zur Frage nach der Reform des Schulunterrichts. [Mit 2 Illustrationen.] 156 S. 8. Zürich, Schulthess & Co., 1910. [fr. 2.—] N 8340

Schwarz, Nicolaus. Anatomische Grundlage der erworbenen Azoospermie eines zweijähr. Zuchtstieres und Bau der Hoden desselben. Aus dem veterinär-anatomischen Institut der Universität Bern.... Diss. Vet.-Med. Bern ... von Nik' Sch'.... 39 S. 8. Aschaffenburg, Gottinger'sche Buchdr., 1909. V Bern

Schweiz. Die Sch'. Kleine Ausgabe. Berlin 1909—1910 *s.* [Türler, Emil August].

Schweiz. Die Sch'. Praktisches Handbuch für Reisende. 24. ... Aufl. Berlin 1909—1910 *s.* [Türler, Emil August].

Schweizer, P[aul]. Die religiöse Auffassung der Weltgeschichte. Eine geschichtsphilosophische Studie, dem Andenken Alexander Schweizers zu seinem 100jährigen Geburtstag, 14. März 1908, gewidmet von Prof. P. Sch'. (Separatabdruck aus der «Schweizer. theolog. Zeitschrift», Jahrg. 25, 1908, Heft 2.) II + 64 S. 8. Zürich, A. Schaufelberger. N 7550[20]

Schweizer-Zeitfragen, Heft 38. (1910.) 8. Zürich, Orell Füssli, 1910. Q

s. Kraft, A[dolf].

Schwesinger, Theodor. Untersuchungen über die Bedeutung der Teilung bei den Körperzellen. Diss. Vet.-Med. Bern. [Mit 1 Tafel und 1 Tabelle.] Separatabdruck aus Freiytag, [Friedrich,] Blutstudien Heft 2. IV + 44 S. 8. (Altenburg, Stephan Geibel & Co.,) 1909. V Bern

Servatius, Max. Untersuchungen über die Involution des Rinderuterus vom klinischen Standpunkt aus. Diss. Vet.-Med. Bern. Mit 12 Abbildungen [auf 8 Tafeln] und 3 Figuren im Text. 71 S. 8. Hannover, M. & H. Schaper, 1909. V Bern

Siegfried, Walther. Gritli. Novelle. [Mit Titelvignette.] IV+58 S. 8. Bern, Verein für Verbreitung guter Schriften (**Innentitel:* Haller'sche Buchdr.), März 1910. fr. —.10 R

Verein für Verbreitung guter Schriften. Bern, Nr. 76.

Silbernagel, Alfred. Das Schweizerische Zivilgesetzbuch und die Jugendfürsorge. ([Mit] Literaturübersicht.) 88 S. 8. Bern, A. Francke, 1910. [fr. 1.50] N 8341

Simson, Arthur Eugen *s.* Familienbibliothek, Schweizer. Nr. 112.

Spillmann, Bernhard. Ueber Phosphorvanadinmolybdate. Diss. Phil. Bern. X + 58 S. 8. Zürich, Gebr. Leemann & Co., 1909. V Bern

Spitteler, Carl. Glockenlieder. 2. Aufl. II + 78 S. 8. Jena, Eugen Diederichs, 1910. [M. 2. —, geb. 3. —] N 8342

Staats-Kalender der schweizerischen Eidgenossenschaft = Annuaire de la Confédération suisse. 1910. ([Mit] Alphabet. Namensverzeichnis.) 439 + 72 S. 8. Bümpliz, Benteli A.-G., 1910. O

Staehelin, Rudolf *s.* Versuche über den Kraft- und Stoffwechsel.... Braunschweig 1907 — Versuche über Stoffwechsel und Energieverbrauch.... B' 1907.

Stahl, Wilhelm. Ulrich von Singenberg, der Truchsess von Sankt Gallen. Diss. Phil. Rostock. 128 S. 8. Rostock, Adlers Erben, 1907. N 8343

Stammregister. Drittes Bernisches St' vorzüglicher Kernobstsorten. Hrg. von der Oekonomischen u. Gemeinnützigen Gesellschaft des Kantons Bern. Mit 15 Bildertafeln [und illustriertem Umschlag]. 34 S. 8. Bern, K. J. Wyss, 1910. [cart. fr. 1.50] N 8344

[illegible]

Strüby, A[nton]. Die Alpwirtschaft im Kanton Graubünden. Hrg. vom Schweizerischen alpwirtschaftlichen Verein, bearb. von Prof. A. St'.... [Mit Illustrationen, 2 Tafeln und 2 Tabellen.] 383 S. 8. Solothurn, Komm. A. Lüthy, Buch- und Kunstdr. Vogt & Schild. 1909. [fr. 5.—] Q

Schweizerische Alpstatistik. Liefg. 18.

Stuckert, C[arl]. Jesusgeschichten für den religiösen Jugend-Unterricht. 208 S. 8. Basel, Friedrich Reinhardt, 1910. [geb. fr. 2.50] N 8345

Stutz, Jacob. Die Waise aus Savoyen oder Gott verlässt die Seinen nicht. Schauspiel in 3 Aufzügen von Jakob St'. (2. Aufl.) 44 S. 8. Aarau, H. R. Sauerländer & Co., 1909. [fr. —.80] N 7300[25]

Stutz, Ulrich. Karls des Grossen divisio von Bistum und Grafschaft Chur. Ein Beitrag zur Geschichte der Reichs- und Kirchenverfassung der fränkischen Zeit im allgemeinen und zur Geschichte Churrätiens, sowie des Eigenkirchenrechtes im besonderen. (Sonderabdruck aus der Festschrift zu Professor Dr. [Carl] Zeumers 60. Geburtstage.) 54 S. 4. Weimar, Hermann Böhlaus Nachfolger, 1909. [M. 2.—] Nq 7400[8]

Sulger-Büel, Emil. Verfassungsgeschichte der Stadt Stein am Rhein. 1005—1457. Diss. Jur. Bern ... von E' S' Büel.... [SA. aus: Schriften des Vereins für Geschichte des Bodensees und seiner Umgebung. Heft 37, 1908.] II + 71 S. gr.-8. Frauenfeld, Huber & Co., 1908. Nq 8346

Surdez, Jules. Piera Péquignat. Drame [historique] en 4 Actes. [Texte en] Patois du Pays d'Ajoie [avec traduction française en regard et 1 illustration]. III + 71 p. doubles. 8. Porrentruy, Impr. et Libr. «Le Jura» S. A., 1907. [fr. 1.50] N 8347

Suso, (Heinrich). Seuse(s «Exemplar»). Ausgewählt und hrg. von Dr. Wilhelm Oehl in Wien. IV + 204 S. 8. Kempten und München, Jos. Kösel, 1910. ([geb.] M. 1.—) N 8348

(Sammlung Kösel.) Deutsche Mystiker. Band 1....

Suter, J[acob]. Handbüchlein der Pädagogik. 120 S. 8. Aarau, H. R. Sauerländer & Co., 1909. [cart. fr. 1.80] N 8349

Switzerland. A practical Guide. Berlin, London 1909—1910 *s.* [Türler, Emil August].

Tapin. Jonas T' ou Une loi rejetée. Genève *s.* H[ouriet-Wuille. Mme] J[ulie].

Tarozzi, Giuseppe. Correnti mistiche nel secolo XV e nel secolo nostro. Conferenza tenuta a Palazzo Madama a Torino l' 8 gennaio 1908 e all' Università Popolare di Verona il 7 aprile 1909. (Estratto dalla Rivista Cœnobium, di Maggio-Giugno 1909.) 22 p. 8. Lugano, Casa Editrice del «Cœnobium». 1909. [fr. —.50] N 7550[21]

Verhandlungen des Schweizerischen Vereins für Straf-, Gefängniswesen und Schutzaufsicht in Basel am 14., 15. und 16. September 1908. 25. Versammlung. 2 Hefte. — *A. u. d. T.:* Actes de la Société suisse pour la réforme pénitentiaire et le patronage des détenus libérés réunie à Bâle les 14, 15 et 16 septembre 1908. 25e Session. 2 Cahiers. 8. Aarau, H. R. Sauerländer & Co., 1908—1909. [*cpl.* fr. 4. —] Q

Heft 1: Die Referate... = 1e Cahier: Les Rapports.... IV + 137 S. 1908.
Heft 2: Verhandlungsprotokolle nebst Beilagen = 2e Cahier: Procès verbaux et annexes. IV + 174 S. 1909.

Verlagscatalog. V'-K' von A. Francke, vormals Schmid & Francke, Bern. Nachtrag 1. August 1906 — Januar 1910. II + 32 S. 8. Bern, Büchler & Co., 1910. Bibl.

Vermeulen, Hendrik Adriaan. Die Tuba auditiva beim Pferde und ihre physiologische Bedeutung. Diss. Vet.-Med. Bern. ([Mit 2 Tafeln. SA. aus:] Morphologisches Jahrbuch. Bd. 40.) IV S. + S. 411—480. 8. Leipzig, Wilhelm Engelmann, 1909. V Bern

Versuche über den Kraft- und Stoffwechsel und den zeitlichen Ablauf der Zersetzungen unter dem Einfluss verschiedener Ernährung beim Hund. Von W[ilhelm] Falta, F[ritz] Grote und R[udolf] Staehelin. Aus der Medizinischen Klinik in Basel.... Sonder-Abdruck aus Band 9, Heft 8 bis 11 [der] Beiträge zur chemischen Physiologie und Pathologie ... hrg. von Franz Hofmeister. II S. + S. 333—385. 8. Braunschweig, Friedrich Vieweg & Sohn, 1907. N 6750[22]

Versuche über Stoffwechsel und Energieverbrauch an pankreaslosen Hunden. Von W[ilhelm] Falta, F[ritz] Grote und R[udolf] Staehelin. Aus der medizinischen Klinik in Basel.... Sonder-Abdruck aus Band 10, Heft 4 u. 5 [der] Beiträge zur chemischen Physiologie und Pathologie ... hrg. von Franz Hofmeister. II + 33 S. 8. Braunschweig, Friedrich Vieweg & Sohn, 1907. N 6750[23]

Verzeichnis und Atlas der Schweizerischen Eisenbahnen = Liste et Atlas des chemins de fer suisses. Ausgabe des eidg. Eisenbahndepartementes vom 1. Juli 1909 = Edition du Département fédéral des ch' de fer du 1er juillet 1909. III S. + 18 Doppel-S. [+ *Atlas* 12 S.]. 8. Bern, Hans Feuz. ⟨fr. 1. 50⟩ O

Vetter, Ferdinand. Die Schweiz — eine «deutsche Provinz»? Meine Nürnberger Rede und ihre Folgen. (Ein Bekenntnis und eine Abrechnung.) 2. Ausgabe. Mit vervollständigtem Anhang, als Beitrag zu der amtlichen Untersuchung über die Berner Vorgänge vom 23. Juni d. J. [Illustriert.] XVI S. + S. 9—106. 8. Berlin, Hermann Walther, 1902. [M. 1. —] N 8361

Vié, Émile. La Société Académique d'Histoire Internationale (à Paris). [Avec des portraits.] IV + 19 p. 8. Paris, Les Publications Encyclopédiques et Littéraires, 1909. fr. 1. — VA

Le Livre d'or des Sociétés.

Vincent, F[rançois]. Le poète genevois Louis Duchosal dans l'intimité ⟨1887—1901⟩. 8.

[1re éd. Avec 1 fac-simile et 1 portrait hors texte.] ⟨Extrait du Bulletin de l'Institut national genevois, tome 38.⟩ 34 p. Genève, Impr. Centrale, 1909. N 7750[7]

2me éd. [Avec avant-propos, 1 fac-s' et] Un portrait hors texte. II + 48 p. G', (Impr. Centr',) 1910. [fr. 2. —] N 8380

Vögtlin, Adolf. Geschichte der deutschen Dichtung. Leitfaden für den Unterricht in den oberen Klassen der Mittelschulen. [Mit 12 Porträt-Tafeln.] VIII + 262 S. 8. Zürich, Schulthess & Co., 1910. [geb. fr. 3. 60] N 8362

Vogt, Adolf. Ein Rückblick auf die Sterblichkeitsverhältnisse in der Schweiz von 1876 bis 1900. Separatabdruck aus der »Zeitschrift für schweizerische Statistik«, Jahrg. 1904. 40 S. 4. [Bern, Stämpfli & Cie.] Nq 7200[19]

Volmer, Carl. Über die beste Keimfreimachung des Euters und deren Einfluss auf den Bakterien- und Schmutzgehalt der Milch. Diss. Vet.-Med. Bern. 36 S. 8. (Oschersleben, Walter Eichel, 1909.) V Bern

Arbeiten aus dem Hygienischen Institut der Königlich Tierärztlichen Hochschule zu Hannover....

Voss, Hermann. Der Johannesaltar des Meisters mit der Nelke. [Mit 8 Abbildungen.] gr.-8. Nq 7200[20]

In: Monatshefte fuer Kunstwissenschaft. (Herausgeber: Dr. Georg Biermann.) Jahrg. 1. Heft 9. September 1908. Leipzig, Klinkhardt & Biermann. (M. 2. —.) S. 754—762.

Vulliémoz, Alfred *s.* Manuel d'Économie Forestière.... Paris, Lausanne.

Wachtel, Sarah Mussia. Beitrag zur Kenntnis des histologischen Baues der Schleimhaut bei Sinuisitis maxillaris chronica. Diss. Med. Bern. 16 S. 8. Bern, Rösch & Schatzmann, 1910. V Bern

Waldburger, August *s.* Calvinfeier. Die Zürcher C'-F'.... Zürich 1909.

Walker, Wilh[elm]. Der Mechaniker. Hilfs- und Lehrbuch für Werkmeister, Vorarbeiter, Arbeiter und Lehrlinge der Maschinenbranche und verwandter Berufsarten, sowie für den Unterricht an Fachschulen, Gewerbe- und Handwerkerschulen und gewerblichen Fortbildungsschulen, mit 240 Figuren und vielen Hilfstabellen. Von Wilh. W'..., mit Kalkulationslehre von K(onrad) Opprecht.... VI + 356 S. 8. Leipzig, Aarau, Stuttgart, Edward Erwin Meyer. 1909. [geb. M. 5. 50] N 8363

Walther von der Vogelweide. Dal canzoniere di W' von der V'. Tre versioni di Aristide Baragiola. [Con 1 veduta.] 15 p. 8. Padova, Fratelli Salmin, 1908. [fr. —. 60] N 7300[27]

Waser [-Krebs], Maria. Künstlerische Handschrift. [Mit 6 Tafeln.] Sonderabdruck aus Raschers Jahrbuch [Jahrg.] 1, 1910. II + 28 S. 8. [Zürich, Buchdr. Züricher Post.] N 7050[25]

H. Bericht von Dr. [illegible] über [illegible] Jahrg. 1905.

H. [illegible] Jahrg. 9. Die H[illegible]des Jahres 1905

[illegible] Ephorene [illegible]

[illegible] Jahrg. [illegible] Jahrg. [illegible] Jahrg. [

Weinstatistik. Die schweizerische W'. Bearb. vom Schweizerischen Verein analytischer Chemiker. Jahrg. 9: Die Weine des Jahres 1908 (= Statistique des vins suisses. Elaborée par la société suisse des chimistes analystes. 9e année» Les vins de l'année 1908). Separat-Abdruck aus dem landwirtschaftlichen Jahrbuch der Schweiz. [Jahrg. 23,] 1909. [Heft 10.] II S. + S. 555—595. 8. Bern, K. J. Wyss, 1909. Q

Weiss, Wilhelm. Die Aufgabe der Schule im Kampfe gegen den Alkoholismus. Vortrag. 3., verbesserte Aufl. 9.—10. Tausend. IV + 32 S. 8. Basel, Schriftstelle des Alkoholgegnerbundes, (1907). fr. —.10 Q

[Alcoholgegnerbund.... Flugschriften.] Nr. 21.

Weissenbach, Elisabeth. Arbeitsschulkunde. Systematisch geordneter Leitfaden für einen methodischen Schulunterricht in den weiblichen Handarbeiten, von (* *Teil 2:* †) E' W'.... 6.... Aufl. 2 Teile. 8. Zürich, Friedrich Schulthess (* *Teil 2:* Sch' & Co.), 1899—1907. N 8364

Teil 1: Schul-, Unterrichts- und Erziehungskunde für Arbeitsschulen. Mit in den Text gedruckten Abbildungen. 6., abermal (* *Umschlag:* sorgfältig) durchgesehene Aufl. VIII + 100 S. 1899. (fr. 1.60)

Teil 2: Arbeits-, Waren- und Haushaltungskunde samt kurzer Anstandslehre. Mit 86 in den Text gedr' Abb'. 6. Aufl., gänzlich umgearb. von Friederike Schnüriger-Martin.... IV + 173 S. 1907. (fr. 2.80)

Weissenfluh, Johann *I* v(on), [und] Weissenfluh, Johann *II* v(on). Aufzeichnungen zweier Haslitaler: I. Chronik 1792—1821 von J' v. W' dem Aeltern; II. Alpenreisen 1850—1851 von J' v. W' dem Jüngern. Hrg. von Dr. Andreas Fischer. [Mit 1 Facsimile, 3 Tafeln und illustriertem Umschlag.] 166 S. 8. Bern, A. Francke, 1910. [fr. 3.75] N 8365

Weith, Auguste *s.* Arthromoteur. L'Arthr' du Docteur Scholder.... Lausanne 1904.

Wenger [-Ruutz], Lisa. Hüt isch wider Fasenacht. wo-n-is d' Muetter Chüechli bacht. Ein Bilderbuch mit 15 farbigen Tafeln nebst Text. [16 Bl.] quer-4. Bern, A. Francke, [1910]. [cart. fr. 2.—] K

Wiedmer. Christian W' von Signau, Schlosser und Volksdichter, 1808—1857. Separat-Abdruck aus dem «Alpenhorn», Beilage des «Emmenthaler-Blattes» [1909, No 19/20 und 21]. [Mit 1 Porträt.] 51 S. 8. Langnau, Buchdr. des «Emm'-Bl'», 1909. [fr. —.50] N 7750[a]

S. 5—12: Ein Volksdichter. Biographische Skizze von G[ottlieb] Berger ⟨1826—1903⟩. Aus den «Alpenrosen» des Jahres 1866; *S. 13—31:* Das Leben eines Volksdichters. Aus den «Geschichten aus dem Emmenthal» von Arthur Bitter ⟨Samuel Haberstich, 1821—1872⟩. Verfasst um 1857; *S. 33—51:* Aus Schlosser Wiedmers Gedichten.

Winkler, Joh[annes]. Proportionalwahl des Luzerner Grossen Stadtrates und Bundesrecht. Ein Nachtragsgutachten. (1909 Dezember 31.) 15 S. 8. Luzern, Keller. 1910. N 7900

Wörterbuch. Zoologisches W'. Erklärung der zoologischen Fachausdrücke. Zum Gebrauch beim Studium zoologischer, entwicklungsgeschichtlicher und naturphilosophischer Werke; verfasst von Dr. E(rnst) Bresslau ..., Professor J[ulius] Eichler ..., Prof' Dr. E[berhard] Fraas ..., Prof' Dr. K[urt] Lampert..., Dr. Heinrich Schmidt ... und Prof Dr. H[einrich] E[rnst] Ziegler ..., hrg. von Prof. Dr. H. E. Ziegler.... Mit 529 Abbildungen im Text. XVI + 646 S. 8. Jena, Gustav Fischer, 1909. [M. 9.—, geb. 10.—] Lesesaal

Wohnungsmarkt. Der W' in Zürich und Umgebung Ende November 1909. Sonderabdruck aus dem Statistischen Jahrbuch der Stadt Z' für 1909. Hrg. vom Statistischen Amt der Stadt Z'. [Mit 1 Plan.] 26 S. 8. Zürich, Komm. Rascher & Cie., 1910. fr. —.50 N 7850[1]

Wolf, P[rosper]. Die schweizerische Bundesgesetzgebung. Nach Materien geordnete Sammlung der Gesetze, Beschlüsse, Verordnungen und Staatsverträge der Schweizerischen Eidgenossenschaft, sowie der Konkordate. Hrg. und mit Anmerkungen versehen von P. W' .... 2., ergänzte Aufl. [Mit Figuren.] 4 Bände. (13 Lieferungen.) 8. Basel, Kreis (*Liefg. 13:* & Co.), (**Liefg. 3 ff., Aufdruck:* Comm. Basler Buch- & Antiquariatsh.), (1904—)1909. ([Liefg. 1—10 *je* fr. 7.—;] Liefg. 11, fr. 4. 60; Liefg. 12, fr. 5. 60; Liefg. 13, fr. 3. 50) N 8366—Lesesaal

(Band 1. Liefg. 1—3.) [Mit 12 Tabellen.] XII + 862 S. (1904—)1905.
Band 2. (Liefg. 3—5.) [Mit 8 Formular-Beilagen.] VIII + 694 S. (1905—)1906.
Band 3. (Liefg. 8—11.) VIII + 1221 S. (1907—)1908.
Band 4. (Liefg. 6, 7, 12 *u.* 13.) [Mit 2 Formular-Beilagen.] X + 949 S. (1906—)1909.

Wolfer, Paul. Zur Kasuistik der offenen traumatischen Verletzungen der Harnblase. Aus der chirurgischen Universitäts-Klinik zu Zürich.... Diss. Med. Univ. Zürich. (Sonderabzug aus Beiträge zur klinischen Chirurgie. Band 64. Heft 2.) IV + 53 S. 8. Tübingen, H. Laupp Jr, 1910. V Zür

Wyss, (R[udolf]). Kinder-Spiegel. Der Jugend und ihren Freunden zur Belehrung und Kurzweil erzählt von Pfarrer W'.... [Illustriert.] 2. Aufl. 36 S. 8. Muri bei Bern, Im Selbstverlage des Verfassers; [Münsingen, Buchdr. B. Fischer, 1909]. [fr. 1.—, geb. 1. 60] N 8367

Wyss, Rud[olf]. Neue Pilgerharfe. Eine Sammlung geistlicher Lieder für gemischten Chor. Hrg. von Rud. W', Pfarrer. 10. Aufl. VIII + 344 S. 8. Basel, Kober, 1908. [fr. 2. 50, geb. 3. 25 *u.* 3. 50] N 8368

Wyss, (R[udolf]). Zürcher-Uli (Ulrich Zürcher) oder «Der Wasendoktor». 12. mit einem zweiten Nachtrage vermehrte Aufl., mit Bildern ⟨Holzschnitten [und 3 Tafeln]⟩ von Th[eophil] Meister in Bern. 107 S. 8. (Muri bei Bern,) Selbstverlag des Verfassers; [Münsingen, Buchdr. B. Fischer, 1910]. [fr. 1.—] N 8369

Zeitschrift für Zoologie, [...] Erklärung der zoologischen Fachausdrücke. Zum Gebrauch beim Studium zoologischer Werke und Vorlesungen, sowie als naturphilosophische Werke. Hrsg. von Dr. Julius Pabst. Professor [illegible]. Prof. Dr. Rudolf Fran[illegible]. Prof. Dr. Kurt Lampert. Dr. Heinrich Prell, und Prof. Dr. Heinrich Pfeiffer. Zeigler. Prof. Dr. H. E. Ziegler. Mit 529 Abbildungen im Text. XVI + 616 S. 8. Jena (Gustav Fischer) 1909. (M 9.—; geb. 10.—; Lwd. 9.60)

Der Zoologische Garten. Zeitschrift für Beobachtung, Pflege und Zucht der Tiere. Organ der Zoologischen Gesellschaft für Hessen und Nassau. Redigiert von Dr. Heinrich Bolau. Jahrgang 1909. Mit 1 Portr. u. 26 Abb. im Text. Frankfurt a. M. (Kommissionsverlag von Heinrich Bolau) 1909. (M 12.—; geb. M 14.—)

Der Zoologische Beobachter. Zeitschrift für Tierkunde. Organ des Vereins deutscher Zoologischer Gärtner. Redigiert von Dr. Max Braun. Jahrgang 1909. Mit 1 Portr. u. 3 Abb. im Text. Frankfurt a. M. (Kommissionsverlag von Heinrich Bolau) 1909. (M 12.—; geb. M 14.—)

*Der Zoologische Garten. Zeitschrift für Beobachtung, Pflege und Zucht der Tiere. Organ der Zoologischen Gesellschaft für Hessen und Nassau. Redigiert von Dr. Heinrich Bolau. Jahrgang 1909. Mit 1 Portr. u. 26

Zahl. Die Z' der Studenten und Zuhörer an den schweiz. Universitäten und Akademien.... Abdruck aus der «Zeitschrift für schweizerische Statistik» ... = Etat des étudiants et auditeurs des universités et académies suisses.... Extrait du «Journal de statistique suisse».... 4. Bern, Stämpfli & Cie. Qq

... im Winter 1900/1901 und im Sommer 1902. Abdruck aus... Jahrg. 1902 = ... Semestre d'hiver 1900/1901 et s' d'été 1901.... 9 S. 1902.

... im W' 1901/1902 und S' 1902. Abdr' aus... Jahrg. 1903 = ... Semestres d'hiver 1901/1902 et d'été 1902.... 9 S. 1903.

... von 1887—1900 und im W' 1902/1903. Abdr' aus ... Jahrg. 1904 = ... 1887—1900 et semestre d'hiver 1902/1903.... 9 S. 1904.

... im Winter 1902/1903 und im Sommer 1903. Abdr' aus... Jahrg. 1904 = ... Semestres d'hiver 1902/1903 et d'été 1903.... 9 S. 1904.

... im W' 1903/1904 und S' 1904. Abdr' aus... Jahrg. 1905 = ... Semestre d'hiver 1903/1904 et d'été 1904.... 9 S. 1905.

... im W' 1904/1905 *u.*... im Sommer 1905. Abdr' aus ... Jahrg. 1906 = ... Semestre d'hiver 1904/1905 *et* ... Sem' d'été 1905.... *je* 5 S. 1906.

... im W' 1905/1906 *u.*... im Sommer 1906. Abdr' aus ... Jahrg. 1906 = ... Semestre d'hiver 1905/1906 *et* ... Sem' d'été 1906.... *je* 5 S. 1906.

... im W' 1906/07. Abdr' aus ... Jahrg. 1907 = ... Sem' d'hiver 1906/07. ... 5 S. 1907.

... im Sommer 1907. Abdr' aus ... Jahrg. 1908 = ... Sem' d'été 1907.... 5 S. 1908.

Zehender, F[erdinand]. Hauspoesie. Eine Sammlung kleiner dramatischer Gespräche zur Aufführung im Familienkreise. 8. Frauenfeld, J. Huber, 1901. N 8370

[Serie 1.] Bändchen 2. 7. Aufl. II + 84 S. (fr. 1.—)
Serie 2. Bändchen 1. 3. Aufl. VI + 77 S. (fr. 1.—)

Zehnder, (Frl.) E[mma]. Wie richtet man Wanderkochschulen ein und was soll ihr Zweck sein? [SA. aus: Congrès international d'enseignement ménager de Fribourg ... 1908. 1er volume.] II S. + S. 373—379. 8. Freiburg ⟨Schweiz⟩, St.-Paulus-Druckerei, 1909. N 7950[1]

Zehnder, Ludwig. Die Entstehung des Lebens aus mechanischen Grundlagen entwickelt. Mit 198 Abbildungen im Text. 2. Ausgabe. 3 Teile in einem Bande. XVI + 256 *u.* 240 *u.* 255 S. 8. Tübingen, H. Laupp, 1910. (M. 9.—) N 8371

Zehnder, Ludwig. Das Leben im Weltall. Mit einer Tafel.. 2. Ausgabe. IV + 125 S. 8. Tübingen, H. Laupp, 1910. [M. 1.50] N8372

Zehnder, L(udwig). Die Mechanik des Weltalls in ihren Grundzügen dargestellt. 2. Ausgabe. [Mit Figuren.] IV + 176 S. 8. Tübingen, H. Laupp, 1910. (M. 1. 50) N 8373

Zeitschrift des Ferdinandeums für Tirol und Vorarlberg. Hrg. von dem Verwaltungs-Ausschusse desselben. Dritte Folge. Heft 53. [Mit Textabbildungen und 2 Tafeln.] IV + 306 + LXXXIX S. 8. Innsbruck, Selbstverlag des Ferdinandeums (Druck: Wagner), 1909. [M. 12.—] P

Zellweger, A[lfred]. «Gott». Betrachtungen. 2. Aufl. IV + 72 S. 8. Zürich, Schweizer Druck- und Verlagshaus, 1910. [fr. 1.20] N 7550[25]

(Zesiger, A[lfred].) Der Berner Tell. ([Mit 1 Tafel. SA. aus:]Berner Kunstdenkmäler.... Jahrg. 6, 1907.) [3 S.] fol. [Bern, K. J. Wyss.] Nf 7000²

Zetter-Collin, F(ranz) A(nton). Die St. Lukas-Bruderschaft von Solothurn ⟨1559—1909⟩. Geschichtliche Rückblicke von F. A. Z'-C', d. Z. Bruderschaftsmeister. Den Lukasbrüdern gewidmet (*Umschlag: Fest-Gabe zum 350jährigen Jubiläum der St. L'-B' in Sol'. Gegründet am 16. Oktober 1559). [Mit 2 Tafeln.] 50 S. 8. Solothurn, Union, 1909. V Sol

Ziegler, Eugen. Siegfried Schweizer. Unterhaltungen in einem Akt. 68 S. 8. Aarau, H. R. Sauerländer & Co., 1910. [fr. 1.40] N 8381

Zimmerli, G[ottlieb] W[ilhelm]. Der Friesenhäuptling Focko Ukena. Eine Dichtung. 172 S. 8. Emden, W. Schwalbe, [1909]. [geb. M. 2. 50] N 8374

(Zimmerli, J[acob].) Die Idee von Schiers (= die Evangel. Lehranstalt Sch') und ihre bauliche und organisatorische Verwirklichung. [Mit Illustrationen und 6 Tafeln.] 36 S. 4. Genf, Atar, A.-G., 1909. Vq Gr

(Zimmerli, J[acob].) L'Institut (évangélique) de Schiers (Grisons). Son but et son idéal pédagogique. [Avec des illustrations et 6 planches.] 36 p. 4. Genève, Atar, S. A., 1909. Vq Gr

Zinke, Julius. Der Transport von Haustieren zur See. Aus dem zootechnischen und veterinär-hygienischen Institut der Universität Bern.... Diss. Vet.-Med. Bern. VI + 89 S. 8. Borna-Leipzig. Robert Noske, 1910. V Bern

Zschokke, Heinrich. Das Goldmacherdorf. Eine anmutige und wahrhafte Geschichte für Schule und Haus. [Mit Titelvignette.] IV + 128 S. 8. Bern, Verein für Verbreitung guter Schriften (*Innentitel: Haller'sche Buchdr.), März 1910. fr. —.30 R

Verein für Verbreitung guter Schriften. Bern, Nr. 23. (2. Aufl.)

Zusammenstellung. Tabellarische Z' der Haupt-Ergebnisse der Schweizerischen hydrometrischen Beobachtungen für das Jahr.... Bearb. und hrg. vom Eidgenössischen hydrometrischen Bureau = Table de Récapitulation des Principaux Résultats des Observations hydrométriques suisses pour l'année.... Travail exécuté.... fol. Bern, Rösch & Schatzmann. Pf

... für das Jahr 1900.... II + 64 S. 1909.
... für das J' 1901.... II + 60 S. 1909.
... für das J' 1906.... II + 72 S. 1909.

Zwingli, Ulrich. Huldreich Zwinglis sämtliche Werke.... hrg. von Dr. Emil Egli †, ... D. Dr. Georg Finsler ... und D. Dr. Walther Köhler.... Band 7 ⟨Briefwechsel [Bd.] 1⟩, Liefg. 4 ⟨= Lfg. 23 des ganzen Werkes⟩. IV S. + S. 241—320. 8. Leipzig, M. Heinsius Nachfolger, 1910. [Subscr. M. 2. 40] U3

Corpus Reformatorum. Volumen 94.

N [illegible] Alfred: Der Berner Tell. Mit [illegible] Bern: K[illegible] Hausschatzmalereien. Jahrg. 6, 1907, [illegible] Bern: K[illegible] N 1909.

N [illegible] Otto Erwin: Der [illegible] Bibliographie zur Schweizergeschichte, 1909. [illegible] Geschichte der Stadt Bern. N. F. Bd. 2: Stadtrecht des 16. Jahrhunderts. Bern: Stämpfli & Co. 1910. [illegible] N 1909.

N [illegible] Eugen: Schweizer. Landwirtschaftliche Bibliothek. Bd. 1: Allgemeine Landwirtschaft. Bern: K. J. Wyss' Erben 1910. [illegible] N 1909.

Niemeyer, Otto: Die Bibliothek des Bernischen Historischen Museums. Bern: Buchdruckerei Stämpfli & Cie. 1909. 172 S. 8°. [illegible] N 1910.

Nydegger, Albert: Die Lehre vom Schutze des Besitzes und Eigentums an Grundstücken und den beweglichen Zugehörden. Bern: Stämpfli & Cie. 1909. [illegible] N 1909

Zschokkes Werk [illegible]

[illegible]

Heinrich Leutholds Gedichte [illegible]

[illegible]

Druck und Verlag von BENTELL [illegible] Bimplis Bern

Zschokkes Werke in zwölf Teilen. Auswahl aus den Erzählungen. Herausgegeben, mit Einleitung und Anmerkungen versehen von *Hans Bodmer*. Deutsches Verlagshaus Bong & Co., Berlin. — 4 Bde., geb. 8 Mark.

Die neue Zschokke-Ausgabe, die Hans Bodmer für die «Goldene Klassiker-Bibliothek» des Verlags Bong mit anerkennenswerter Hingabe besorgt hat, darf in vieler Hinsicht als eine höchst erfreuliche Erscheinung begrüsst werden. Der schlichte Volkserzähler wird hier zum erstenmal unter die «Klassiker» eingereiht, und in dieser erlauchten Gesellschaft wird auch sein Werk im neuen Jahrhundert zu neuem Leben erweckt werden. Die reiche Auswahl, die sich auf 12 Bände verteilt, ist vom Herausgeber mit Sorgfalt und Umsicht getroffen und der Text zum erstenmal kritisch durchgesehen worden. Was aber die vorliegende Ausgabe noch besonders wertvoll macht, ist die Aufnahme von Zschokkes berühmter «Selbstschau» unter die Werke. Diese treffliche Autobiographie, in deren Mittelpunkte die Zeit der Helvetik steht — in der ja Zschokke selbst eine grosse Rolle spielte — wird dadurch in weitere Volkskreise dringen. Bodmer hat der «Selbstschau» ein gut gearbeitetes Namenregister sowie ausführliche Anmerkungen beigegeben, die zusammen mit der vorzüglichen biographischen Einleitung die Grundlage für jegliche Beschäftigung mit dem reichen Leben des akklimatisierten Deutschen bilden dürften. Auch die einzelnen Erzählungen haben am Schlusse des letzten Bandes vom Herausgeber knappe, aber literarhistorisch wichtige Anmerkungen erhalten. Zwei Bildnisse Zschokkes, eine Ansicht seines Hauses in Aarau, der «Blumenhalde», sowie des Geburtshauses in Magdeburg, endlich ein trefflich faksimilierter Brief aus der Handschriftensammlung der Königlichen Bibliothek in Berlin schmücken die hübschen, vom Verlag gut ausgestatteten Bände, denen man weiteste Verbreitung wünschen möchte.

Heinrich Leutholds Gedichte. Nach den Handschriften wiederhergestellt [von *Arthur Schurig*]. Erschienen im Insel-Verlag zu Leipzig 1910. 301 Seiten 8°. Geh. M. 4.—, in Leinen M. 5.—, in Leder M. 7.—

Diese vornehm ausgestattete Neuausgabe von Leutholds Gedichten hat gegenüber der Bächtoldschen im Huberschen Verlage ihren eigenen Wert. Sie hat zwar auf die Aufnahme der Uebersetzungen aus fremder Lyrik verzichtet, hat von den scharfen Epigrammen nur ein mässiges Bündel auserlesen, auch ein paar Gedichte ausgeschieden, die uns aus den früheren Ausgaben vertraut waren, dafür aber eine Reihe von Gedichten zum erstenmal publiziert. Vor allem aber: hier liegen Leutholds Gedichte nicht in jener verstümmelten Gestalt vor, in der sie der erste Herausgeber glaubte bringen zu müssen. Der neue Herausgeber hat die Handschriften auf der Zürcher Stadtbibliothek benützt und liefert einen zuverlässigen Text, der manche von Bächtold verwischte Schönheiten neu aufleuchten lässt. Wer den echten Leuthold kennen lernen will, wird sich künftig an diese Ausgabe halten müssen. Bemerkt sei noch, dass das Hannibal-Epos hier ungekürzt vorliegt, und zwar nach Leutholds eigener Handschrift, der gegenüber sich die dem Abdruck in der fünften Frauenfelder Auflage (1906) zugrunde gelegte an einigen Stellen als fehlerhaft erweist. F.

Druck und Verlag von BENTELI A.-G., Bümpliz-Bern.

Nro 3. Mai-Juni 1910.

Bibliographisches Bulletin

der Schweizerischen Landes-Bibliothek

BULLETIN BIBLIOGRAPHIQUE DE LA BIBLIOTHEQUE NATIONALE SUISSE

Zehnter Jahrgang. — Dixième Année.

Erscheint jährlich in 6 Nummern, mit einem Jahresregister.

Jahres-Abonnement: zweiseitig bedruckt Fr. 5. —; einseitig bedruckt, auf dünnem Papier und zwischen den Titeln bereits durchschnitten Fr. 6. —. Für das Ausland Fr. 6. 25, bezw. Fr. 7. 50.

Abonnements-Erklärungen, Einsendungen und Inserate beliebe man zu richten an den **Verlag: Buchdruckerei Benteli A.-G., Bümpliz-Bern.**

Il paraît 6 numéros par an, avec un index annuel.

Prix de l'abonnement: impression au recto et au verso Fr. 5. —; impression seulement au recto, sur papier pelure et les titres détachés les uns des autres Fr. 6. —. Pour l'étranger Fr. 6. 25 et Fr. 7. 50.

On est prié d'adresser les demandes d'abonnement, communications et annonces à l'**Editeur: Imprimerie Benteli A.-G., Bumpliz-Berne.**

Das «Bibliographische Bulletin» enthält zwei Teile:

I. Bibliographie, redigiert von der Direktion der Schweizerischen Landesbibliothek;

II. Mitteilungen (litterarische Notizen, Bücherbesprechungen und zweckentsprechende Inserate), beigegeben vom Verleger.

Hiervon verzeichnet Teil I, Bibliographie, alle der Landesbibliothek zugegangenen neuen Druckschriften, Musikalien, Karten, Kunstblätter, etc. (mit Einschluss von Nachträgen seit 1901), welche die Schweiz betreffen; d. h. es finden sich darin in der Regel nur die Titel solcher neuer Publikationen aufgeführt, die:

1) in der Schweiz gedruckt oder verlegt sind;
2) im Ausland erschienen sind, aber wesentlich schweizerischen Inhalt haben;
3) von schweizerischen oder in der Schweiz wohnhaften Verfassern herstammen.

Le «Bulletin bibliographique» comprend 2 parties:

I. *Bibliographie*, rédigée par la direction de la Bibliothèque nationale suisse;

II. *Communications* diverses (notices littéraires, comptes-rendus et annonces de livres nouveaux), publiées par l'éditeur.

La première partie, *Bibliographie*, contient la liste des publications *nouvelles* (imprimés, compositions musicales, cartes, estampes, etc.) reçues par la Bibliothèque nationale suisse et intéressant la Suisse à un titre quelconque, savoir:

1° ce qui est imprimé ou édité en Suisse,

2° ce qui paraît à l'étranger concernant la Suisse,

3° ce qui est publié par des auteurs suisses ou établis en Suisse.

Sont également insérées dans la «Bibliographie» les acquisitions faites après coup de publications parues depuis 1901.

Erklärungen:

Die **Chiffre** am Schlusse jedes Titels ist die Signatur des Werkes in der Schweizer Landesbibliothek: von ihren Abteilungen bezeichnet

Bibl. = Bibliographie;
G = Recht, Verwaltung und Volkswirtschaft (über 1900 hinausreichend nur für gewisse Broschüren);
K = Karten und Kunstblätter;
N = Novitäten, d. h. abgeschlossene Werke seit 1901;
O = Amtliche periodische Veröffentlichungen schweizerischer Behörden;
P = Zeitschriften von Landeskunde, Geschichte und Geographie;
Q = Zeitschriften von Recht, Verwaltung und Volkswirtschaft;
R = Zeitschriften von Literatur, Kunst und Wissenschaften;
U = Fortsetzungswerke: U1 = von Landeskunde u. s. w., U2 = von Recht u. s. w. U3 = von Literatur u. s. w.;
V = Vereine, Gesellschaften, Anstalten etc.;
Z = Zeitungen.

Das *Format*, nach dem die Werke aufgestellt sind, ist, sofern nicht 8°, durch die *Exponenten* ^{q} und ^{f} bezeichnet.

Die im Bulletin gegebenen Signaturen bezeichnen überall nur die *Abteilung*, ausgenommen bei den Novitäten; hier giebt die beigefügte Ziffer die *individuelle* Signatur des Bandes, resp. (N 4^1 u. s. w.) der Broschüre in Mappe oder Sammelband.

— am Schlusse eines Titels bezeichnet das Werk als *nicht* in der Schweizer. Landesbibliothek vorhanden.

CLEF:

Les *lettres* qui suivent chaque titre sont la cote de l'ouvrage à la Bibliothèque Nationale Suisse; elles correspondent aux divisions de la Bibliothèque:

Bibl. = Bibliographie;
G = Droit, Administration et Economie politique (ne contient d'ouvrages parus après 1900 que certaines brochures);
K = Cartes et Estampes;
N = Nouveautés, soit ouvrages complets parus dès 1901 ou achevés après 1900;
O = Publications périodiques officielles émanant des autorités suisses:
P = Périodiques d'Ethnographie, Géographie et Histoire;
Q = Périodiques de Droit, Administration et Economie politique;
R = Périodiques de Littérature, Art et Sciences;
U = Ouvrages en cours de publication: U1 = d'Ethnographie, etc. U2 = de Droit, etc. U3 = de Littérature, etc.
V = Sociétés, Institutions publiques et privées, etc.
Z = Journaux.

Le *format*, pour autant qu'il ne s'agit pas d'in-8°, est désigné par les *caractéristiques* ^{q} et ^{f}.

Les cotes données dans le Bulletin indiquent partout la *division* en général; exception est faite pour les Nouveautés où chaque ouvrage (volume ou brochure) est *numéroté*.

— à la suite d'un titre signifie que l'ouvrage *ne se trouve pas* à la Bibliothèque Nationale Suisse.

Bibliographie.

Abhandlungen zum schweizerischen Recht, hrg. von Dr. Max Gmür, Professor.... Heft 39. 8. Bern, Stämpfli & Cie., 1909. Q

s. Sautier, Alfred.

Adossidès, A[nastase]. Arméniens et Jeunes-Turcs. Les Massacres de Cilicie. 143 p. 8. Paris, P.-V. Stock, Editeur; (Genève, Impr. Albert Kündig,) 1910. (fr. 2. 50) N 8384

Adressbuch. Internationales A' der Genossenschafts-Presse. Hrg. vom Internationalen Genossenschaftsbund. IV + 60 S. 8. London, Verlag des Int' Genossenschaftsbundes; Im Buchh. zu beziehen durch: Puttkammer & Mühlbrecht, Berlin, 1909. [M. 1. 25] V

Adresstaschenbuch. Adress-Reise- und Reklamen-T' für Thun und Berner Oberland. Hrg. von J[osef] Brunner. [1. Ausg.] 1908—1909. X + 304 S. + *Inserate.* 8: Thun, J. Brunner, [1908]. [geb. fr. 5. —] Q

Ahrens, Wilhelm. Latein oder Deutsch? Die «Sprachenfrage» bei der Herausgabe der Werke Leonhard Eulers. IV + 76 S. 8. Magdeburg, Komm. Karl Peters, 1910. [M. 1. 60] N 8385

Airoldi, Luigi. I sindacati industriali nella Svizzera. Diss. Sc. Soc. Univ. Zurigo. IV + 166 p. 8. Bellinzona, Eredi di C. Salvioni, 1909. N 8386—V Zür

Alessandri, Paolo d'. Atti di S. Carlo (Borromeo) riguardanti la Svizzera e suoi Territorii. Documenti raccolti dalle Visite Pastorali, dalla Corrispondenza e dalle Testimonianze nei processi di Canonizzazione per cura del Sac. D'Al' Paolo ... e pubblicati in occasione del terzo centenario della can' del Beato, 1610—1910. II + VIII + 427 p. kl.-4. Locarno, Tipogr. Artistica, 1909. [fr. 8. —] N 8387

Alfthan, Gunnar. Étude de quelques dérivés de Diméthyl-aniline, des Diméthyl- et des Diéthyl-toluidines. Thèse Sc. Genève. 38 p. 8. Genève, Ch. Zœllner, 1909. V Genf

A[llenspach], J[oseph] U[rban]. D'Fabrikleri. Es Zitbild i eim Akt. Von J. U. A. 22 S. 8. Aarau, H. R. Sauerländer & Co., 1910. [fr. —. 50] N 7300[28]

Almanacco del «Cœnobium» per il 1910. [Anno 2°.] Con [note,] 12 illustrazioni a colori [fuori testo] su disegni originali giapponesi (**Umschlag:* Illustrato con 12 dis' orig' giapp' a colori). 365 collaboratori. 288 p. 8. Lugano, Casa Editrice del «Cœnobium», 1910. (L. 3. 50) P

Alther, Carl. Dr. J(ohann) J(akob) Guggenbühl ⟨1816—1863⟩ und die Anfänge der schweizerischen Idiotenfürsorge. Mit Rücksicht auf die V. schweizerische Konferenz für das Idiotenwesen dargestellt von K' A'.... (... am 11. Dez. 1904 als Sonntagabendvortrag in St. Gallen dargeboten.) 31 S. 8. St. Gallen, Zollikofer, 1905. [fr. —. 50] N 7750[9]

Amberg, Rudolf. Die Steuer in der Rechtsphilosophie der Scholastiker. 8. Berlin und Leipzig, Dr. Walther Rothschild, 1909.

Ausg. A, Teil-Ausg.: I. Buch. 2. u. 3. Kapitel. Diss. Jur. Freiburg ⟨Schweiz⟩. VI S. + S. 17—48. V Fr

Ausg. B: Ein Beitrag zur Beurteilung der Scholastiker in ihren Beziehungen zum Rechts- und Wirtschaftsleben ihrer Zeit, von Dr. jur. R' A'. (... Beiheft zu Band 2, Heft 3 des «Archiv für Rechts- und Wirtschaftsphilosophie»....) XVI + 128 S. (M. 5. —) N 8388

Amrhein, J[oseph] Alb[ert]. Praktischer Ratgeber im Ehrverletzungsprozesse, insbesondere der Angriffs- und Verteidigungsmittel. Gemeinverständliche Darstellung und erläutert an Handen praktischer Beispiele. 160 S. 8. Bern, K. J. Wyss, 1910. [fr. 2. 50] N 8389

Andenken. Zum A' an Herrn Arnold Geiser, Alt-Stadtbaumeister von Zürich. (Geb. 27. Februar 1844. Gest. 24. Dezember 1909.) [Mit 1 Porträt-Tafel.] 13 S. 8. [Zürich, Hofer & Co., 1910.] N 7750[10]

Androssoff, Sophie von. Ueber Vagusveraenderungen bei Polyneuritis alcoholica. Aus der mediz. Klinik in Zürich.... Diss. Med. Univ. Zürich. 64 S. 8. Grüningen, J. Wirz. 1910. V Zür

Annuaire du Touring-Club Suisse pour 1910. 336 p. 8. Genève, Siège social: 9, Boulevard du Théâtre. [fr. 1. —] P

Annuaire officiel de la République et Canton de Genève pour l'année 1910. VI + 466 p. 8. Genève, Albert Kündig, 1910. O Genf

Annuaire Suisse Chapalay & Mottier. Spécial pour: Horlogerie (*Vol. 2:* Bijouterie, Pièces à musique et toutes Professions qui s'y rattachent). ... Supplément [à] (**Vol. 1:* S' gratuit aux Souscripteurs et Abonnés de l') Annuaire du Commerce Suisse Ch' & M' ⟨S. A.⟩ — Genève.... [Illustré.] 2Volumes. 8. Genève, Impr. Chapalay & Mottier ⟨S.A.⟩. Q

[Année] 1908—1909. ... [1908.] — Volume 1: Fabriques d'Horlogerie. IV + 56 p. fr. 1. —; Volume 2: Branches diverses de l'Horl'. p. 97—366. [relié] fr. 2. —

[Année] 1909—1910. ... [1909.] — Volume 1: Fabr' d'Horl'. IV + 48 p. fr. 1. —; Volume 2: Br' div' de l'Horl'. p. 97—349. [relié] fr. 2. —

[Année] 1910—1911. ... [1910.] — Volume 1: Fabr' d'Horl'. IV + 52 p. fr. 1. —; Volume 2: Br' div' de l'Horl'. p. 97—351. [relié] fr. 2. —

Ansaldi, Nicolo, et Ansaldi, Mme Albertine. Les gloires de la paix. Chants destinés aux écoles. [Avec mélodies.] Publié avec l'approbation du Bureau international de la Paix. 31 p. 8. Genève, W. Kündig & fils, 1903. fr. —. 60 N 8000[1]

Anthonioz, Charles. Documents d'architecture savoyarde. [Par] Charle A'. [1re série:] Les clochers. [Avec des illustrations, 1 planche et 1 carte.] IV + 23 p. 4. (Genève, L. Gilbert & Cie, [1910].) [fr. 1. 50] U1

Arieff, Jacob. Die ärztliche Tätigkeit und das Strafrecht. Diss. Jur. Bern ... von Jakob A'.... 107 S. 8. Bern, Scheitlin, Spring & Cie., 1910. N 8390—V Bern

Arnold, W(ilhelm). Fünfundzwanzig Jahre der Deutschen Evangelischen Kirche in Lausanne, 1885—1910. Im Auftrag des Kirchenrates verfasst von W. A', Pfarrer. [Mit 4 Tafeln.] 39 S. 8. Lausanne, Georges Bridel & Cie, (1910). V Waa

Arx, Adrian von. Die Liberale Partei. Denkschrift verfasst zu Handen des freisinnigen und demokratischen Volkes des Kantons Solothurn von A' von Arx, älter. II + 24 S. 8. Solothurn, C. Gassmann, 1908. N 7900²—V

Auernheimer, Otto. Grössen- und Formveränderungen der Bauch-eingeweide der Wiederkäuer nach der Geburt bis zum erwachsenen Zustand. Aus dem Veterinär-anatom. Institute der Universität Giessen.... Diss. Vet.-Med. Univ. Zürich. [Mit 3 Tafeln und 11 Tabellen.] 110 S. 8. Würzburg, J. Meixner, 1909. V Zür

Ausbruch des Gebüdemsees, Gemeinde Visperterminen. 1. Feststellung der Beschädigungen; 2. Gaben-Liste; 3. Verteilung der Gaben. 13 S. 8. Sitten, Peter Pfefferle, 1910. N 7800⁴—O Wall

Bachmann-Gentsch, Th[eodor]. Arbeiterschaft und Alkoholismus. 1. (Aufl. 1909.) 16 S. 8. Zürich, Im Selbstverlag des Herausgebers (Druck von G. Huber, Z'-Wiedikon), 1909. [fr. —. 05] N 7850²

Bächstädt, Johann. Versuche mit Jod-Sapogen ⟨Schürholz⟩ in der Veterinär-Medizin. Diss. Vet.-Med. Bern. 35 S. 8. Köln, Kölner Verlags-Anstalt und Druckerei, A.-G., 1909. V Bern

Banderet, P(aul), & Reinhard, Ph[ilipp]. Petit Résumé de Grammaire française. Pour servir de répétition systématique au «Cours pratique» et à «Grammaire et lectures» des mêmes auteurs. IV + 76 p. 8. Berne, A. Francke, 1910. (geb. fr. 1. 25) N 8391

Barbey, Frédéric. La mort de Pichegru. Biville — Paris — Le Temple, 1804. Avec cinq plans inédits du T' et sept gravures hors texte. VI + II + 277 p. 8. Lausanne, Payot & Cie, 1909. (fr. 3.50) N 8392

Barblan, Gaud[enz]. Parablas, mitos religius, mitos eroics, legendas e da tuotta sort requints populars in Engiadina bassa. 92 p. 8. Cuera (**Umschlag:* Cuoira), Bischofberger & Hotzenköcherle, 1909. [fr. 1. 50] N 8393

[Extrat dallas Annalas della Società reto-romantscha. 24. Annada.]

Bardazzi, Paolo. (Giuseppe) Mazzini. Libro per la gioventù italiana. (Con illustrazioni.) VIII + 262 p. 8. Firenze..., R. Bemporad & Figlio, (1908). (L. 2. —) N 8394

Barell, I[da]. Ceylon 1909. Reiseerinnerungen. [Umschlag illustriert.] 255 S. 8. Basel, Schweiz. Verlags-Druckerei G. Böhm, [1909]. [fr. 3. 50, geb. 4. 50] N 8395

Wagner, Prof. Dr. Die geodätischen Arbeiten der Landesaufnahme in Württemberg (1887–1907). M.

Wagner, Prof. Dr. Hermann, Lehrbuch der Weltwirtschaft. 3. Aufl. Hamburg, Boysen & Maasch, 1907. 8°. XII, 1008 S. M. 12,—

Wagner, Dr. Adolf. Die Lehre der reinen Einkommensteuer. Ein Beitrag zur Theorie der Besteuerung nach der Leistungsfähigkeit. Leipzig, Winter, 1895. 8°. VIII, 262 S. M. 5,—

Wagner, Adolf. Ueber Ruhlebe und andere Moorbildungen. Vortrag, gehalten am 15. Januar 1870 im Verein für Naturkunde zu Hannover. Hannover, Hahn, 1870. 8°. 32 S. M. 1,—

Wahnschaffe, Carl. Ueber die Bestimmung der Richtung und Größe der Niveauveränderungen in Norddeutschland. Berlin, Reimer, 1892. 8°. 76 S. M. 2,—

Wahnschaffe, Dr. Felix. Anleitung zur wissenschaftlichen Bodenuntersuchung. Berlin, Parey, 1903. 8°. XII, 180 S. M. 4,—

Walcker, Dr. Hermann. Der Gebäudewert der Städte. Berlin, Mittler & Sohn, 1907. 8°. 72 S. M. 2,—

Waldeyer, Prof. Dr. Wilhelm, Geheimer Medizinalrat. Eierstock und Ei. Ein Beitrag zur Anatomie und Entwickelungsgeschichte. Leipzig, Engelmann, 1870. 4°. VIII, 136 S. mit 12 Tafeln. M. 12,—

Waldeyer, Prof. Dr. Wilhelm, Geheimer Medizinalrat. Ueber Karyokinese und ihre Beziehungen zu den Befruchtungsvorgängen. Festschrift für Albert von Kölliker. Leipzig, Engelmann, 1895. 4°. 36 S. mit 3 Tafeln. M. 3,—

Waldeyer, Prof. Dr. Wilhelm, Geheimer Medizinalrat. Ueber Bau und Entwickelung der Samenfäden. Vortrag, gehalten in der Sitzung der Physikalisch-medizinischen Gesellschaft zu Würzburg am 15. Juni 1899. Würzburg, Stahel, 1900. 8°. 24 S. mit 2 Figuren im Text. M. —,80

Waldeyer, Prof. Dr. Wilhelm, Geheimer Medizinalrat. Ueber Zentralkörperchen und Mitosis. Festschrift für Otto Hertwig zum 60. Geburtstag. Jena, Fischer, 1900. 8°. 24 S. mit 1 Tafel. M. 1,—

Waldeyer, Prof. Dr. Wilhelm, Geheimer Medizinalrat. Ueber Bau und Entwickelung der Nervenfaser. Festschrift für Rudolf Virchow. Berlin, Reimer, 1901

Bericht der Expertenkommission für Prüfung der Jagdfrage in Graubünden an den Hochlöbl. Kleinen Rat des Kantons Gr'. ([Verfasst von den] Experten: G[ustav] von Burg ..., C[arl] Zurburg-Geisser, F[lorian] Enderlin.) 75 S. 8. Chur, Manatschal Ebner & Cie., 1910. N 8401

Bericht des Leitenden Ausschusses des Schweizer. Gewerbevereins betreffend leichtsinnige Nachlassverträge (Dr. jur. Fr[iedrich] Volmar, Berichterstatter). 56 S. kl.-4. Bern, Verlag des Schweizerischen Gewerbevereins ⟨Komm. Büchler & Co.⟩, 1910. [fr. 1. —] Q

Gewerbliche Zeitfragen. Heft 24.

Bericht. 37. *u.* 38. B' über die Zivilstandsbewegung, die Todesursachen und die ansteckenden Krankheiten im Kanton Basel-Stadt 1906 *u.* 1907. Bearb. vom statistischen Amte in Verbindung mit dem I. Physikus (**38:* ... mit dem Ph' I). II + 62 *u.* II + 66 S. 4. Basel, J. Frehner, 1908 *u.* 1909. Oq Bas

Forts. von: Statistische Mitteilungen des Kantons Basel-Stadt. Bericht über den Zivilstand, die T' und die anst' Kr' ... .

Bernstein-Kohan, Leontine. Das Verhalten des Patellarsehnenreflexes bei Meningitis. Aus der medizinischen Klinik in Zürich... . Diss. Med. Univ. Zürich ... von L' B'-Kohan, geb. Grünfeld. 51 S. 8. Zürich, Schereschewsky, 1909. V Zür

Bersot, Daniel. Les Blancs sont venus. Extrait de Sous la Chicote. (Publié sous les auspices de la Ligue Suisse pour la protection des indigènes dans le bassin conventionnel du Congo.) II + 15 p. 8. Genève, Impr. Nationale, 1910. [fr. —. 10] N 6480[15]

Berther, Tumaisch G[iusep]. Igl alcohol e sias consequenzas. Entruidament popular Dedicau al Pievel romontsch. 48 p. 8. S. Gagl, Herm. Honer, 1907. [fr. —. 60] N 7500[21]

Bertholet, A[lfred]. The Religious-Historical Problem of later Judaism. [Reprinted from Transactions of The 3d International Congress for the History of Religions, Oxford 1908.] p. 272—280. 8. [Oxford, Clarendon Press, 1908.] N 7550[26]

Besançon, Alfred. Les Adversaires de l'Hellénisme à Rome Pendant la Période Républicaine. 361 p. 8. Paris... ; Lausanne, Payot & Cie, 1910. (fr. 6. —) N 8402

Beyeler, Robert. Les Garanties du prévenu dans l'enquête préliminaire en droit vaudois. Diss. Dr. Lausanne. 168 [+ 3] p. 8. Lausanne, J. Couchoud, [1901]. N 8403 — V Waa

Bibliographie der Schweizerischen Landeskunde... . Faszikel V 5. Heft 3.... 8. Bern, K. J. Wyss, 1910. Bibl.

s. Heinemann, Franz.

Bibliographie nationale suisse... . Fascicule V 5. 3e cahier.... 8. Berne, K.-J. Wyss, 1910. Lesesaal

s. Heinemann, Franz.

Bieri, Josef. Klinisch-histologischer Bericht über 25 Fälle von Ohrpolypen. Diss. Med. Bern. [Mit 6 Tafeln.] 34 S. 8., Luzern, Räber & Cie., 1909. V Bern

Bilinkis, Lea. Über die Ausscheidung von anorganischem und organisch gebundenem Brom durch den Urin nach Einfuhr organischer Brompräparate. Diss. Med. Bern. II + 8 S. 4. Berlin, Julius Springer, 1910. Nq 7200[22]

Billeter, Gustav. Goethe. Wilhelm Meisters theatralische Sendung. Zürich 1910 *s.* Goethe, [Johann Wolfgang von].

Billwiller, Robert jr. *s.* Klima. Das K' der Schweiz. Frauenfeld 1909.

Binder, Ernst. Kritische Betrachtungen über Abstammung und Verwandtschaft der Hausziege auf Grund anatomischer Untersuchungen und Kreuzungsexperimenten mit besonderer Berücksichtigung der Verwandschaft mit Capra Jerdoni Hume. Aus dem zootechnischen Institut der Universität Bern.... Diss. Vet.-Med. Bern. [Mit 1 Tafel.] II + 38 S. 8. Berlin, Kroll, 1910. V Bern

Bindschedler, R[udolf] G[ottfried]. Die rechtliche Seite des schweizerisch-deutschen Mehlzollkonfliktes. Separatabdruck aus der «Neuen Zürcher Zeitung» vom 19. und 20. Januar 1909. II + 16 S. 8. Zürich, Druckerei der N' Z' Z', [1909]. N 6630[26]

Binz, Gustav. William Morris als Buchdrucker. Vortrag, gehalten in der Mitglieder-Versammlung der Gutenberg-Gesellschaft zu Mainz am 27. Juni 1909. [Mit facsimilierten Druck- und Illustrationsproben.] (Sonder-Abdruck aus dem 8. Jahresbericht der G'-Ges' 1909.) II + 22 S. 8. Mainz, Oscar Schneider, 1909. N 7750[11]

Biographie. Allgemeine Deutsche B'. Band 55. Nachträge bis 1899: Wandersleb — Zwirner. Auf Veranlassung ... des Königs von Bayern hrg. durch die historische Commission bei der Königl. Akademie der Wissenschaften. VI + 904 S. 8. Leipzig, Duncker & Humblot, 1910. [M. 13. 60, geb. 15. 80] Lesesaal

Bircher, Eugen. Ein Beitrag zur Chirurgie der nichtparasitären Milzcysten. (Aus der chirurgischen Abteilung der kantonalen Krankenanstalt zu Aarau.... Mit 2 Abbildungen.) Sonderabdruck aus der Deutschen Zeitschrift für Chirurgie. Band 92. II S. + S. 323—351. 8. Leipzig, F. C. W. Vogel, 1908. N 7500[22]

Bircher, Eugen. Primäres Carcinom einer intratrachealen Struma. ⟨Aus der chirurgischen Abteilung der kantonalen Krankenanstalt zu Aarau.... Sonder-Abdruck aus dem Archiv für Laryngologie. Bd. 20. Heft 3.⟩ 8 S. 8. [Berlin, A. Hirschwald, 1908.] N 7500[23]

Birkhäuser, Rudolf. Ueber die Schädigungen des menschlichen Sehorganes durch stumpfe Traumen des Schädels wie des Augapfels. Diss. Med. Bern. [Mit Figuren und 14 Tafeln.] 126 S. 4. Basel, Emil Birkhäuser, 1909. Nq 8404

Blanc, Henri. Les nouvelles formes de la théorie de l'évolution. (Discours de M. H' B', Recteur entrant en charge [à l'] Université de Lausanne [prononcé] le 7 novembre 1908.) Extrait du Recueil «U: de L', Discours d'Installation 1906—1909». 23 p. 8. Lausanne, Imprimeries Réunies, 1909. V Waa

(Blanchard, Pierre.) Il Tesori da 'ls infaunts. (Compost da P' B'... .) Miss in romauntsch três Andrea [de] B[atrumieu] Robbi, Segl 1834. — (In memoria dad Annaly Veraguth-Robbi. [Dedicho da] L'Uniun dels Grischs.) II + II + II + 81 p. 8. Samedan, Engadin Press Co., 1909. R

Uniun dels Grischs. (Publicaziun) No. 4.

Bloch, Hedwig. Über den Einfluss der Menstruation bei verschiedenen internen Erkrankungen. Diss. Med. Basel. [Mit 3 Tafeln.] 24 S. 8. Karlsruhe i. B., Geschwister Moos, 1910. V Bas

Blumenstein, Ernst. Handbuch des Schweizerischen Schuldbetreibungsrechtes. Liefg. 5. IV S. + S. 449—560. 8. Bern, K. J. Wyss, 1910. *cpl.* in 8 Lieferungen [à fr. 3. —] U2

Boden, Rudolf. Über den Refraktionszustand des Hundeauges. Aus der Klinik für kleine Haustiere der Königl. Tierärztlichen Hochschule zu Dresden.... Diss. Vet.-Med. Bern. Mit 10 Tabellen, 5 Zeichnungen [auf 1 Tafel] und schematischen Abbildungen. II + 52 S. 8. Dresden (Druck von Fischer & Wittig, Leipzig,) 1909. V Bern

Boehme, Heinrich Guido. Exterioristische Betrachtungen über die Formationes parorales et paranaricae der Wiederkäuer, Suiden und Carnivoren des Hausstandes in Bezug auf die Möglichkeit einer Benutzung zur Individualcharakteristik u. Kennzeichnung der Tiere. Aus dem Zootechnischen Institut der Universität Bern.... Diss. Vet.-Med. Bern. Mit [3 Figuren und] 1 Tafel. 24 S. 8. Landsberg a. L., M. Neumeyer, 1910. V Bern

Böhme, Moritz. Vergleichende histiologische Untersuchungen über die Uterindrüsen einiger Säuger. Aus dem physiologischen und histiologischen Institut der Königl. Tierärztlichen Hochschule zu Dresden.... Diss. Vet.-Med. Bern. Mit 6 Abbildungen [auf 4 Tafeln]. 50 S. 8. Dresden, Otto Franke, 1909. V Bern

Bograd, Jacob. Die Astroidenfläche. Diss. Phil. Bern von Jakob B'.... [Mit 7 Tafeln.] 40 S. 4. Bern, R. Suter & Cie., 1909. [im Buchh. fr. 1. —] Nq 7200[25]

Boguszewska-Janicka, Hedwiga. Beiträge zur Histologie der Nasenschleimhaut bei menschlichen Embryonen. Diss. Med. Bern. 16 S. 8. Bern, Verlag «zum Zytglogge», 1910. V Bern

Boguszewski, Jean. Essais sur le Mécanisme de Formation des Lésions Tuberculeuses et Cancéreuses de la Peau. Travail du Laboratoire de la Clinique dermatologique et syphiligraphique de l'Université de Geneve.... Thèse Méd. Genève : Nº 246. 23 p. 8. Genève, Reggiani & Renaud, 1909. V Genf

Bolle, Alwin. Über den Lecithingehalt des Knochenmarks von Mensch und Haustieren. Aus der biochemischen Abteilung des Instituts für experimentelle Therapie der Düsseldorfer Akademie für praktische Medizin.... Diss. Vet.-Med. Bern. 26 S. 8. Berlin, Julius Springer, 1910. V Bern

Bonghi, Georg *s.* Italiener. Derberedte I'. 16. Aufl. Bern 1904.

Borel-Girard, G[ustave]. Coup d'œil sur l'Origine et le Développement des Ecoles du Dimanche dans le Canton de Neuchâtel. 48 p. 8. La Chaux-de-Fonds, R. Haefeli & Fils, 1909. [fr. —.40] N 7100[18]

Borgeaud, Charles. Histoire de l'Université de Genève. (Tome 2:) L'Académie de Calvin dans l'Université de Napoléon, 1798—1814. Avec quatorze planches en phototypie [ainsi que des illustrations] et des reproductions de documents dans le texte. Ouvrage publié sous les auspices du Sénat universitaire et de la Société académique (pour le Jubilé de 1909). II + XIV + 251 p. 4. Genève, Georg & Co, 1909. [relié fr. 25.—] Vq Genf

Born, Paul. Vier neue Carabus-Formen aus Frankreich. Sonder-Abdruck aus dem 24. Jahrg. ⟨1907⟩ des «Entomologischen Wochenblattes» ⟨Insekten-Börse⟩. 7 S. 8. Leipzig, Frankenstein & Wagner. N 8200[2]

Bossart, Louis. Über den Einfluss der Hochfrequenzströme ⟨Arsonvalisation⟩ auf den arteriellen Blutdruck speziell bei Arteriosclerose. Diss. Med. Univ. Zürich. 84 S. 8. St. Gallen, Buchdr. Merkur, 1910. V Zür

Bosshard, G[ottfried]. Ist die Forderung der Einehe in unserer Zeit berechtigt? — Ehehindernisse. Zwei Abhandlungen. (Sonderabdruck aus dem «Herold», Wochenblatt für Freimaurer.) II + 16 S. 8. Berlin, Franz Wunder, [1910]. [M.—.30] N 7550[27]

Bosshart, Jacob. Früh Vollendet. Novellen von Jakob B'. IV + 236 S. 8. Leipzig, H. Haessel, 1910. [M. 2.80, geb. 3.75] N 8405

Bouvier, Claude. La Question Michel Servet. (3e éd.) 63 p. 8. Paris, Bloud & Cie, 1908. [fr. —.60] N 8406

Questions historiques. (Science et Religion [No] 501.)

Brack, Oscar. Über komplexe basische Zinnsalze. Diss. Phil. [II.] Univ. Zürich von Oskar B'.... 60 S. 8. Zürich, J. J. Meier, 1910. V Zür

Brand, Fritz. Spezialplan für den Zeichen-Unterricht. Hrg. von F' B'. [Teil 1:] I.—VI. Schuljahr, mit über 250 Motiven und Abbildungen [sowie illustriertem Umschlag]. 103 S. kl.-4. Bern, A. Francke, 1910. [geb. fr. 2.75] U3

Brandstetter, Josef Leop(old). Der Ortsname Zimikon ⟨Kt. Zürich⟩. ([Mit] Beigabe: Verzeichnis meiner literarischen Arbeiten.) 14 S. 8. Luzern, J. Schills Erben, 1910. [fr. —.60] N 6900[22]

Brédal, Jean. Guide de Morgins et de ses environs. [Avec des illustrations et 1 planche. Nouvelle éd.] 70 p. 8. Genève, Ch. Eggimann & Cie (**Umschlag:* Atar), [1910]. [fr. 1.—] N 8407

Bruhns, Fanny. Der Nagel der Halbaffen und Affen. Ein Beitrag zur Phylogenie des menschlichen Nagels. Aus dem anatomischen Institut der Universität Zürich. Diss. Phil [II.] Univ. Zürich. [Mit Figuren.] (Aus dem «Morphologischen Jahrbuch. Band 40. Heft 4.») II S. + S. 501—610. 8. Leipzig, Wilhelm Engelmann, 1909. VZür

Bucher, A(lois). Geschichtliches über Schloss und Besitzer von Hilfikon und Sage der Angelsachsen. [Illustriert.] 8.

Ausg. A: Jahresbericht der Schulen von Wohlen, Schuljahr 1909/10.... Wohlen, Kasimir Meyer. 1910. [Beilage.] 26 S. V Aa

Ausg. B, sep.: II + 26 S. W', K' M', 1910. N 7600[11]

Buchholz, Johannes. Über den Hydrops follicularis, die konglomerierten Fibrome und das Adenom des Ovarium von Gallina domestica. Diss. Vet.-Med. Bern. [Mit Figuren.] (Sonder-Abdruck aus Virchows Archiv Bd. 198....) 16 S. 8. Berlin, Georg Reimer, 1909. V Bern

Budé, Eugène de. Bêtes calomniées et méconnues. IV + 316 p. 8. Genève, Albert Kündig, 1910. [fr. 3. 50] N 8408

Büchli, Klaas. Die Klinik und die Bekämpfung der Rindertuberkulose. Arbeit aus dem Reichsseruminstitut in Rotterdam.... Diss. Vet.-Med. Bern. VIII + 103 S. 8. Gouda, Koch & Knuttel, (1909). V Bern

Büren-v[on] Salis, Eugen v[on]. Die Schmetterlings-Sammlung (im Alpinen Museum in Bern), bearb. und dem S. A. C. gewidmet von E' v. B'-v. Salis.... [Umschlag illustriert.] 11 S. 8. Bern, Verlag des Schweizerischen alpinen Museums, 1908. [fr. —. 20] P

Wissenschaftliche Mitteilungen des Schweizerischen alpinen Museums in Bern. No. 2.

Bürgerhaus. Das B' in der Schweiz = La Maison Bourgeoise en Suisse. Hrg. vom Schweizerischen Ingenieur- und Architektenverein = Publié par la Société Suisse des Ingénieurs et Architectes. Band 1: Das Bürgerhaus in Uri. [Mit vielen Abbildungen.] LVI + *Tafeln* 104 S. 4. Basel, Helbing & Lichtenhahn, 1910. [fr. 8. —] U1

Bulletin bibliographique, dédié aux Parents, au Personnel enseignant et aux Comités des bibliothèques. Publié par la Commission pour le choix de lectures destinées à la jeunesse et aux bibliothèques scolaires et populaires [de la] Société pédagogique de la Suisse Romande. 8e Fascicule. 35 p. 8. Lausanne, Imprimeries Réunies ⟨S. A.⟩, 1909. Bibl.

Bulletin. ... B' du Synode de L'Église Évangélique Neuchâteloise indépendante de l'État. [Illustré.] 8. V Neu

34e B'.... 8e Synode: Sessions du 25 octobre 1905 et du 17 avril 1906. ([Avec Annexe:] Table des matières des Bulletins, 27 à 34.) IV p. + p. 87—158 + 24 p. La Chaux-de-Fonds, R. Haefeli & Cie, 1906.

35e B'.... 9e Synode: Sess' des 11 et 12 juin 1906 et des 11 et 12 juin 1907. II + 96 p. La Ch'-de-F', C. & J. Robert-Tissot, 1907.

36e B'.... 9e Synode: Sess' du 5 septembre 1907 et des 16 et 17 juin 1908. II p. + p. 97—191. Neuchâtel, Attinger Frères, 1908.

37e B'.... 9e Synode: Sess' du 29 octobre 1908, du 23 février et des 8 et 9 juin 1909. II p. + p. 193—271. N', Delachaux & Niestlé S. A., 1909.

Bungener, Félix. L'éducation morale et religieuse de l'enfant au point de vue pratique. Thèse Bach. Théol. Genève. 121 p. 8. Genève, Impr. Froreisen, 1910. VGenf

Burckhardt, C[arl] Chr[istoph]. Rede von Regierungs-Präsident C. Chr. B' im Basler Grossen Rat, gehalten am 8. April 1909. [SA. aus den Basler Nachrichten vom 9. April 1909.] [4 S.] fol. [Basel, Buchdr. zum Basler Berichthaus.] Of Bas

Burg, Gustav von *s.* Bericht der Expertenkommission für Prüfung der Jagdfrage in Graubünden.... Chur 1910.

Burgherr, Carl Albert. Der kleine Friedensstifter — Das Testament. (Schlichte Geschichten aus der Mansarde) von K' A' B'. [Mit Titelvignette.] IV + 56 S. 8. Basel, Verein für Verbreitung guter Schriften, April 1910. fr. —.15 R

Verein für Verbreitung guter Schriften. Basel, Nr. 85.

Burnat-Provins, Marguerite. Le Livre pour Toi. (Préface de Henri Bataille.) 4e éd. 216 p. 8. Paris, E. Sansot & Cie, 1909. (fr. 3.50) N 8409

(Calonder, Felix, [und] Kuoni, Andreas.) Duplik des Kantons Graubünden i. S. «Helvetia» und Konsorten gegen Gr' betreffend Bündner. Gebäudeversicherungs-Gesetz. An den Hohen Schweizerischen Bundesrat, Bern. (Chur, März 1910.) VIII + 111 S. 8. ([Chur, Bischofberger & Hotzenköcherle,] 1910.) [fr. 2.50] N 8410

(Calonder, Felix, [und] Kuoni, Andreas.) Rekursantwort des Kantons Graubünden i. S. «Helvetia» und Kons. gegen Gr' betreffend Bündnerisches Gebäudeversicherungs-Gesetz. An den Hohen Schweizerischen Bundesrat, Bern. 87 S. 8. [Chur, Bischofberger & Hotzenköcherle, 1909.] [fr. 2.50] N 8411

(Calonder, Felix, [und] Kuoni, Andreas.) Rekursantwort des Kantons Graubünden in Sachen «Helvetia» und Konsorten gegen Gr' betreffend Eigentumsgarantie. An das Hohe Schweizerische Bundesgericht in Lausanne. (Chur, Juni 1909.) II + 96 S. 8. (Chur, Manatschal Ebner & Cie., 1909.) [fr. 2.50] N 8412

Cart, J[acques]. Le 10 août 1792 à Paris et le régiment des gardes-suisses. Extrait de la Revue des Études historiques ⟨Septembre-Octobre et Novembre-Décembre 1909⟩. 63 p. 8. Paris, Alphonse Picard & fils (*Aufdruck:* P', Libr. Fischbacher), [1910]. [fr. 3.50] —

(Cart, J[acques].) Le 10 août 1792 à Paris et le régiment des gardes-suisses. 8. N 8622

In: Revue des Études historiques. 75e Année. (No) 65 *et* 66. Septembre-octobre *et* Novembre-décembre 1909. Paris, Alphonse Picard & fils. (le numéro fr. 2.50.) p. 481—519 *et* 647—667.

Castle, Egerton, et Castle, Agnes. L'orgueil de Jennico. Roman traduit de l'anglais par Mlle L[ucy] Uhler. Illustré par E[douard] Elzingre. IV + 296 p. 8. Genève, Atar, [1909]. [fr. 3.50] N 8413

Catalog. K' der Bibliothek der Ornithologischen Gesellschaft Basel. Mai 1910. IV + 14 S. 8. Basel, G. Bauer-Brandenberger, 1910. Bibl.

Catalog. K' der Schüler-Bibliothek der Bündnerischen Kantonsschule [in Chur]. Beilage zum Programm der K' 1909/10. XVI + 67 S. 8. Chur, Bischofberger & Hotzenköcherle, 1910. Bibl.—VGr

Catalog. K' der Schwestern vom heil. Kreuze, Institut Ingenbohl, Kt. Schwyz. 1910. [Mit 1 Vignette und 1 Porträt-Tafel.] 241 S. 8. Ingenbohl, Buchdr. der Erziehungsanstalt «Paradies.» V Schw

Catalogue général de la Librairie française. Continuation de l'ouvrage d'Otto Lorenz.... Tome 19e ⟨Période de 1900 à 1905⟩. Rédigé par D[aniel] Jordell. J—Z. (3 fascicules.) IV + 816 p. 8. Paris, D. Jordell *et* Libr. Nilsson, 1909. ([Tomes 18 et 19 *ens.*: souscr. fr. 70. —, en libr.] 80. —) Bibl.

Catalogue. International C' of Scientific Literature. Published for the Internat' Council by the Royal Society of London. Seventh Annual Issue. 8. London, Harrison & Sons, 1910. Bibl.

M. Botany. viii + 986 p. 1910 ⟨March⟩. (£ 1/17/6)

Cathomas, J[ohann] B[aptist]. Ist der Kaffee- und Teegenuss gesundheitsschädlich? Vortrag, gehalten im St. Galler Verein gegen (den) Missbrauch geistiger Getränke. 27 S. 8. St. Gallen, Buchdr. der «Ostschweiz» (**Umschlag:* Verlag von L. Kirschner-Engler), 1910. (fr. —. 40) N 7500[24]

Cattaneo, Carlo. Scritti Storici — Letterarî — Linguistici — Economici. Ordinati per cura di Carlo Romussi. [Con prefazione biografica.] (Volume unico. Ed. stereotipa.) 351 p. 8. Milano, Società Editrice Sonzogno, (1909). (L. 1. —) N 8414

(Biblioteca Classica Economica.... N. 103.)

Chaponnière, Paul. Alexis Piron. Sa Vie et son Œuvre. VIII + 463 p. 8. 1910.

Ed. A: Thèse Lett. Genève. Genève, Impr. du Journal de G'. V Genf

Ed. B: (Alexis) Piron.... Avec un portrait [hors texte] de P'. G', A. Jullien, libraire-éditeur; Paris.... (fr. 7. 50) N 8415

[Chappuis, Edgar.] Bergfrieden. Ein Bergroman aus der Gegenwart von Hally Heimfried. 212 S. 8. Leipzig, Verlag für Literatur, Kunst und Musik, 1908. [M. 3. —] N 8416

Chapuis, Robert. Contribution à l'étude du pneumothorax artificiel suivant la méthode Forlanini. Travail de la Clinique Médicale de l'Université de Genève.... Thèse Méd. Genève: No 253. 34 p. 8. Bâle, Wackernagel, 1910. V Genf

Chapuisat, Édouard. La Municipalité de Genève pendant la domination française. Extraits de ses registres et de sa correspondance ⟨1798—1814⟩. Avec une introduction et des notes. (Publié par la Ville de Genève avec le concours de la Société d'Histoire et d'Archéologie de G'.) Tome 1. [Avec] Reproduction de sceaux, trois portraits et un plan hors texte. CLXIV + 360 p. gr.-8. Genève, Kündig; Paris..., 1910. [*cpl.* en 2 tomes, souscr. fr. 20. —, en libr. 30. —] U1—Oq Genf

Chapuisat, Édouard. Au quartier général de Sierre ⟨1799—1800⟩. Documents relatifs à l'occupation du Valais. Extrait de La Révolution française ⟨No de Novembre 1908⟩. 36 p. 8. Paris, Impr. de la Cour d'Appel L. Maretheux, 1908. [fr. 1. 25] N 7600[12]

Chatschatrianz, W[alodimir] Aw . Ueber Triphenylarsin, Triphenylmonomethylarsoniumjodid und seine pharmakologische Wirkung. Aus dem pharmakologischen und medizinisch-chemischen Institute der Universität Bern.... Diss. Med. Basel. II + 18 S. 8. Basel, Brin & Cie., 1910. V Bas

Chiesa, Francesco, *s.* Cittadino. Il Giovane C'. Bellinzona 1909.

Christ, H[ermann]. Die Geographie der Farne. Mit einem Titelbild [Tafel], 129 Abbildungen ⟨meist nach Originalphotographien⟩ im Text und 3 Karten. II + 358 S. gr.-8. Jena, Gustav Fischer, 1910. [M. 12.—] N 8417

Christen, T[raugott]. Die Geschiebeführung der Flussläufe. Ein Beitrag zur Dynamik der Sinkstoffe. ([SA. aus:] Zeitschrift für praktische Geologie, Jahrg. 14, Januar 1906.) S. 4—8. 4. [Berlin, J. Springer.] Nq 7400[9]

Chronik von Altstätten und Umgebung. Heft 12. [Illustriert.] II S. + S. 173—188. 4. Altstätten, Buchdr. des « Rheinthaler » ⟨A. Vetter⟩, [1910]. [Subscr. fr. —.90, im Buchh. 1.20] U1

Cittadino. Il Giovane C'. Traduzione e adattamento del Testo che si pubblica ogni anno nella Svizzera Romanda per uso delle scuole complementari, fatti per incarico del Dipartimento della Pubblica Educazione dai Dottor F[rancesco] Chiesa, Ispettore G[iovanni] Marioni e Maestro G[iuseppe] Grandi. Anno Scolastico 1908–1909 *e* 1909–1910. [Illustrato.] 8. Bellinzona, Tipogr. e Litogr. Cantonale, 1909. Q

A' sc' 1908 — 1909. [Anno 1o.] 128 p. (fr. —.80)
A' sc' 1909 — 1910. [Anno 2o.] 196 p. (fr. 1. —)

Claparède, Ed[ouard]. La Psychologie animale de Charles Bonnet. Avec un portrait [hors texte]. (Mémoire publié à l'occasion du Jubilé de l'Université de Genève, 1559—1909.) 96 p. 8. Genève, Georg & Cie, 1909. [fr. 4. —] N 8418

Clerc, Charly. Jésus et Marc-Aurèle. VI + 97 p. 8.

Ed. A: Thèse Théol. de l'Église libre du canton de Vaud. Neuchâtel, Attinger Frères, 1907. V Waa

Ed. B: Par Ch' C'. Saint-Blaise, Foyer Solidariste, 1908. [fr. 1.—] N 6337

Concilium Basiliense. Studien und Quellen zur Geschichte des Concils von Basel. Hrg. mit Unterstützung der Historischen und Antiquarischen Gesellschaft von Basel. Band 7: Protokolle des Concils 1440—1443. — *A. u. d. T.:* C' B'. Die Pr' des C' 1440—1443. Aus dem Manuale des Notars Jakob Hüglin. Hrg. von Hermann Herre. LXIV + 594 S. 4. Basel, Helbing & Lichtenhahn, 1910. [fr. 40.—] U1

Band 6 ist noch nicht erschienen. — Band 1 — 5 s. Bulletin 1904, S. 192: Nq 2854

Conrad, Hermann. «Studien und Versuche mit der Fütterung von Melasse, insbesondere der strontiumhaltigen Melasse.» Diss. Vet.-Med. Bern. 36 S. 8. Witten, Böduel & Comp., 1909. V Bern

Constant [de Rebecque], Benjamin. Adolf. Aus den Papieren eines Unbekannten. Übersetzt und eingeleitet von Otto Flake. IV + 152 S. 8. München und Leipzig, Georg Müller, 1910. [geb. M. 3.—] N 8419

(Exemplar Nr. 441.)

Constantin, A(imé), [et] Désormaux, J[ules]. Dictionnaire Savoyard. Publié sous les auspices de la Société Florimontane. Ouvrage contenant une carte des localités citées ⟨Départements de la Savoie et de la Haute-S'⟩, avec une Bibliographie des textes patois et des travaux concernant les parlers savoyards. LXII + 447 p. 8. Paris, Libr. Emile Bouillon; Annecy, Impr. Abry, 1902. [fr. 11.—]

Études Philologiques Savoisiennes. ([Tome] 1.) N 8420

Coolidge, W[illiam] A[ugustus] B[revoort]. Hochgebirgsführer durch die Berner Alpen. Band 3 ⟨Vom Mönchsjoch bis zur Grimsel⟩. Verfasst von W. A. B. C'. Uebersetzt und im Auftrag der Sektion Bern S. A. C. hrg. von Dr. H(einrich) Dübi. 200 S. 8. Bern, A. Francke, 1909. [geb. fr. 4.—] U1

Autorisierte Uebersetzung aus der Climbers' Guides Series.

Corelli, Octavian. Untersuchungen über die Spaltung von Fetten. Diss. Phil. [II.] Univ. Zürich. 63 S. 8. Zurich, Aktien-Buchdr., 1909. V Zür

Corning, H[anson] K[elly]. Lehrbuch der topographischen Anatomie für Studierende und Ärzte. gr.-8. Wiesbaden, J. F. Bergmann.

[1. Aufl.] Mit 604 Abbildungen, davon 395 in Farben. XVI + 718 S. 1907. [geb. M. 16.—] Nq 8421

2., vollständig umgearbeitete Aufl. Mit 653 Abb', davon 424 in F'. XVI + 772 S. 1909. [geb. M. 16. 60] Nq 8422

Cornut, Samuel. Essais et Confessions. 255 p. 8. Lausanne, Payot & Cie, 1910. (fr. 3. 50) N 8423

(Courajod, Louis.) I Gaggini da Bissone all' estero. La estesa influenza della scultura italiana. ([Estratto di:] Leçons professées à l'Ecole du Louvre 1897—1896, publiées par MM. Henry Lemonnier et André Michel.) 46 p. 8. Milano, Ulrico Hoepli, 1906. [L. 1.—] N 7050[26]

Cowdery, E . Alma. 2de Éd. (Suivi de Le Lac Lioson et Souvenirs de Montagne.) II + 85 p. 8. Vevey, Säuberlin & Pfeiffer, 1907. [fr. —. 30] N 8424

Criminalstrafurteil. K' in Sachen Matthias Muff von und in Ruswil. (1910 April 27.) [SA. aus dem Luzerner Kantonsblatt, Jahrg. 1910, Nº 17.] 134 S. 8. [Luzern, Räber & Cie.] N 8425

Czapnicki, Chana. Weitere Beiträge zur physikalischen Chemie der Farbstoffaufnahme durch lebende Zellen. Aus dem physiologischen Institut Zürich. Diss. Med. Univ. Zürich. 24 S. 8. Zürich, Schereschewsky, 1909. V Zür

Dadounachvili, Sérapion. Un cas d'œdème aigu de la glotte dans la convalescence de la pneumonie. Thèse Méd. Genève: No 245. 36 p. 8. Genève, Reggiani & Renaud, 1909. V Genf

Damm, Ferdinand. Die Vaulruz-Molasse — Das Kalkgebirge bei Châtel-St.-Denis. Diss. Math.-Naturw. Freiburg, Schweiz. [Mit Figuren und 5 Tafeln.] 53 S. 8. Freiburg in der Schweiz 1909. N 7800[5]—V Fr

D'Arcy Shepherd, Leif. Dynamische Untersuchungen über die Alkylierung der Oxime. Diss. Math.-Naturw. Freiburg, Schweiz. [Mit Figuren.] II + 85 S. 8. Kristiania, Mallingske Bogtrykkeri, 1909. V Fr

Dartigue, Henry. Auguste Sabatier critique littéraire, d'après sa correspondance au Journal de Genève. Avec une Préface de M. Jean Aicard.... XXVI + 179 p. 8. Paris, Fischbacher, 1910. [fr. 3.50] N 8426

David, H(einrich), und Zutt, R(ichard). Vernehmlassung der HH. Dr. H. David und Dr. R. Zutt an den Grossen Rat des Kantons Basel-Stadt. (1909 April 28.) Dem Gr' Rate vorgelegt am 6. Mai 1909. 21 S. 8. [Basel, Buchdr. des Schweizer. Typographenbundes.] O Bas

Debes, R[obert]. Das Lagerhaus St. Gallen. [Mit 1 Vignette.] 32 S. 8. St. Gallen, Fehr, 1910. [fr. 1. 60] Q

Handelswissenschaftliche Veröffentlichungen. Hrg. von Dr. R[obert] Debes.... Heft 1.

Declamatorium. Dekl' für Erwachsene für die Festtage in der Familie. Hrg. von der Redaktion des Schweiz. Familien-Wochenblattes. II + 71 S. 8. Zürich, Erhard Richter, 1908. (fr. 1. 50) R

(Praktische Haus-Bibliothek des Schweizerischen Familien-Wochenblattes. No 7.)

[Delapraz, Arthur.] Guide pratique de Comptabilité pour le Commerce et l'Industrie, Méthode américaine. Exposé du système La Classification. 3e Éd. [Revue et remaniée par l'Office commercial à Genève. Avec 3 tableaux.] 54 p. 8. Genève, Office commercial S. A. (**Umschlag:* Neuchâtel, Delachaux & Niestlé S.A.), [1910]. ([relié] fr. 3. 50) N 8427

Demjanenko, Catharina. Das Verhalten des Darmepithels bei verschiedenen funktionellen Zuständen. Diss. Med. Univ. Zürich... von K' D'.... Mit Tafel I—III. 37 S. 8. München, R. Oldenbourg, 1910. V Zür

Demole, Eug[ène]. Les jetons représentant les Métamorphoses d'Ovide sont-ils l'œuvre de Jérome Roussel, de Jean Dassier ou de Ferdinand de Saint-Urbain ? [Avec 4 planches.] (Extrait de la Revue suisse de Numismatique, t[ome] 16, 1910.) 61 p. 8. Genève, H. Jarrys, 1910. N 8428

Dengler, Otto. Beiträge zur Oxoniumtheorie der Pyronine und verwandter Farbstoffe. Diss. Phil. Basel. 56 S. 8. Zürich, Gebr. Leemann & Co., 1910. V Bas

Deonna, W[aldemar]. Les reliefs thasiens d'Héraklès et de Dionysos. [Illustré. Extrait de la] Revue Archéologique... (1908, I, p. 25—39). II + 15 p. 8. Paris, Ernest Leroux, 1908. N 7050[27]

Derin, P. J. [Pseudon.] *s.* Lansel, Peider.

Derwies, Vera de. Recherches sur les roches éruptives des environs de Nachitschewan. Thèse Sc. Genève: No 442. 51 p. 8. Genève, Impr. Centrale, 1910. V Genf

Dictionnaire des Bureaux de poste. Publié par le Bureau international de l'Union postale universelle. 2me éd. Novembre 1909. IV + 1416 p. 4. Lausanne, Imprimeries Réunies ⟨S. A.⟩, 1909. [fr. 7. —] Nq 8429

Diricq, Ed(ouard). Maléfices et Sortilèges. Procès criminels de l'ancien évêché de Bâle pour faits de sorcellerie ⟨1549 — 1670⟩. 240 p. 8. Lausanne, Payot & Cie, 1910. (fr. 3. 50) N 8430

Dönges, Carl. Unterstützungen der Dillenburger Stammlande des Prinzen von Oranien in den niederländischen Freiheitskämpfen. Inaugural-Dissertation, nach archivalischen Quellen dargestellt und der ... philosophischen Fakultät der Universität Bern ... vorgelegt. VIII + 130 S. 8. [Dillenburg, E. Weidenbach, 1909.] N8431—VBern

Drummond, Henry. La Vie Transformée, ou La Sanctification ⟨Changed Life⟩. Traduit de l'anglais ([par] M[arie] Courvoisier-Sandoz). 2me éd. 63 p. 8. Genève, J.-H. Jeheber, (1903). [fr. —. 80, relié 1. 50] N 8432

Dubois, Paul. Raison et sentiment. Conférence faite à ... Berne le 3 mars 1910. 63 p. 8. Berne, A. Francke, 1910. [relié fr. 1. 25] N 8433

Dubois, Paul. Vernunft und Gefühl. Akademischer Vortrag, gehalten in ... Bern, den 3. März 1910. (Aus dem Französischen übersetzt von Charles Dubois, med.) 64 S. 8. Bern, A. Francke, 1910. [geb. fr. 1. 25] N 8434

Dübi, H(einrich). Hochgebirgsführer durch die Berner Alpen. Band 3.... Bern 1909 *s.* Coolidge, W[illiam] A[ugustus] B[revoort].

Duff, Mildred. Catherine Booth. Esquisse de sa vie. [Traduit de l'anglais par Mme Hélène Bovet. Avec 1 portrait hors texte.] VI + 153 p. 8. Berne, Paris, Département commercial de l'Armée du Salut (Impr. R. Suter & Cie, Berne, 1909). [fr. 1. —] N 8435

Dumont, Henri. Synthese des 5-Methoxycumarons und Über das 5-Methoxy-2,3-Dimethylcumaron. Diss. Phil. Bern. 30 S. 8. Bern, R. Suter & Cie., 1909. V Bern

Dun da Nadel. Prüm dun da N' per Noss infaunts. (Parevlas dedichedas als infaunts romauntschs dall' Uniun dels Grischs. [Vertidas nel romauntsch d'Engiadin' ota tras Clementina Gilly.]) — Register dels commembers. II + 37 p. 8. Samedan, Engadin Press Co., 1909. R

Uniun dels Grischs. (Publicaziun) No. 5.

Dunant, Emile. Catalogue raisonné et illustré des séries gallo-romaines du Musée épigraphique cantonal de Genève par E' D'.... Publié après sa mort par son père, ... Pierre-L[ouis] Dunant. Avec 168 clichés. 4. Genève, Kündig, 1909.

Ed. A: Mémoires de l'Institut National Genevois. Tome 19. (Années) 1901-1909. G', K', 1909. [No 2:] p. 151—366. Rq

Ed. B: (Extrait des Mém' de l'Inst' nat' gen'. Tome 19.) 215 p. [fr. 10. —] Nq 7516

Durand-Pallot, Ch[arles]. La cure d'âme moderne et ses bases religieuses et scientifiques. Préface de M. le Professeur Th[éodore] Flournoy. X + 405 p. 8. Genève, Atar; Paris..., (1910). [fr. 7. 50] N 8436

Ebhardt, Friedrich. Untersuchungen über das Vorkommen und die Bedeutung lokaler Eosinophilie bei tierisch-parasitären Organerkrankungen, unter gleichzeitiger Berücksichtigung einiger infektiöser Organleiden. Aus dem pathologisch-anatomischen Institut der Tierärztlichen Hochschule zu Hannover.... Diss. Vet.-Med. Bern. 40 S. 8. (Hannover, Aug. Eberlein & Co., [1909].) V Bern

Ebneter, C[arl]. Kaufmännisches Rechnen für Handelsschulen kaufmännischer Vereine und Kaufmännische Fortbildungsschulen. Methodisch geordnete Aufgabensammlung von K. E'.... 2 Semesterkurse. 8. St. Gallen, Fehr, 1908. N 8437

1. Semesterkurs. 32 S. [fr. —. 70] — 2. Sem'. 40 S. [fr. —. 90]

Ediljan, Gurgén. Kritik der Ziller'schen Formalstufentheorie. Diss. Phil. Bern. IV + 82 S. 8. Rötha, G. Apitz, (1909). V Bern

⟨Eggenschwiler, Ferdinand. Zur Geschichte der Freiherren von Bechburg. Teil 2. Mit einem Titelbild [Tafel] und 37 in den Text gedruckten Abbildungen, sowie 2 Stammtafeln.) II + 176 S. 8. Solothurn, C. Gassmann, 1907. [fr. 3. —] P

Mitteilungen des Historischen Vereins des Kantons Solothurn. Heft 3.

Egger, Augustinus. Familie und Alkohol. [Von] Augustin E'.... Sonderabdruck aus dem Buch der einfachen Hausfrau von Heinrich Volkart, Herisau. II + 8 S. 8. Frauenfeld, Huber & Co., [1910]. N 7850[3]

Egger, Ernst. Exercices de Conversation et de Composition françaises sur huit tableaux de [Eduard] Hölzel. 2me éd. revue et augmentée. II + 29 p. 8. Berne, A. Francke, 1910. [fr. —. 50] N 7650[14]

1re éd. v. Bulletin 1907, p. 27: Egger, Ernst. Satzreihen für den ersten Anschauungsunterricht....

Eiger, Salamon. Die Stacheln und Schuppen von Cercolabes prohensilis ⟨Cuandu⟩ und Cerc' vilosus. ⟨Ein Beitrag zur Phylogenie des Säugetierstammes.⟩ Diss. Phil. Bern. [Mit Figuren.] 26 + VII S. 8. Heidelberg, Carl Pfeffer, 1910. V Bern

Eiler, Otto. Über die Schädlichkeit des stark eisenhaltigen Wassers. Aus dem Hygienischen Institut der Kgl. Tierärztlichen Hochschule in Hannover.... (Diss. Vet.-Med. Bern.) II + 41 S. 8. Flensburg, J. B. Meyer, 1910. V Bern

Einladung zum Besuch der Gedächtnis-Ausstellung des Kursächs. Hofmalers Anton Graff (Winterthur—Dresden), 1736—1813, [in der] Galerie Eduard Schulte, Berlin.... Eröffnung 1. Januar 1910, Schluss 4. Februar 1910. (Verzeichnis der Werke [nebst biographischer Einleitung von] Prof. Dr. Julius Vogel.) [Mit 1 Porträt.] 34 S. 8. (Berlin, Otto v. Holten.) N 7750[12]

Einteilung des schweizerischen Telegraphen- und Telephonnetzes. Zusammensetzung der Netzgruppen. Dezember 1909. [Hrg. durch die] Schweizerische Telegraphen- und Telephonverwaltung = Répartition (**Umschlag:* Division) du réseau télégraphique et téléphonique suisse. Composition des groupes de réseaux ... = Ripartizione (**Umschlag:* Divisione) della rete telegrafica e telefonica svizzera. Composizione dei gruppi di reti.... 204 S. kl.-4. Bern, Gottfr. Iseli, 1909. [geb. fr. 3. —] N 8438—O

Emigrazione e colonie. Raccolta di rapporti dei RR. Agenti diplomatici e consolari. [Pubblicata dal] Ministero degli Affari Esteri. Commissariato dell' Emigrazione. Volume 1 — Europa. Parte 2: Svizzera ... — Portogallo — Malta. 241 p. 8. Roma, G. Bertero & C., 1903. (L. 2. —) N 8439

Enderlin, Florian *s.* Bericht der Expertenkommission für Prüfung der Jagdfrage in Graubünden. Chur 1910.

Engagements der Luzerner Kantonalbank bei der «Lucerna» A.-G Hochdorf, der Firma Burkhardt & Cie. Zürich und andern zusammenhängenden Unternehmungen und Firmen. Bericht der bestellten Grossrats-Kommission an den h. Grossen Rat. (Der Berichterstatter: J[osef] Winiger.) Vom 14. Mai 1910. 75 S. 8. [Luzern, Räber & Cie.] V Luz

Engelmann, (O[tto]). Beitrag zur Kenntnis der Entwickelungsgeschichte der Hinterhauptsschuppe beim Schwein. Diss. Vet.-Med. Univ. Zürich. Mit 3 Tafeln und 32 Figuren im Text. IV + 49 S. 8. Jena, Gustav Fischer, 1910. V Zür

Entscheidungen schweizerischer Gerichte in privaten Versicherungsstreitigkeiten. Zusammengestellt aus den dem eidgenössischen Versicherungsamte während der ersten zwanzig Jahre seines Bestehens, 1886—1905, mitgeteilten Endurteilen (durch die Herren Dr. Hans Koenig, Dr. E[mil] Blattner und Prof. Dr. H[ans] Roelli). Sonderabdruck aus dem 20. Berichte des eidg' Versicherungsamtes = Arrêts de tribunaux civils suisses dans des contestations de droit privé en matière d'assurance. Recueil des jugements définitifs communiqués au Bureau fédéral des assurances pendant les vingt premières années de son existence, 1886 à 1905 ([publié] par Messieurs le Dr H' K', le Dr E. B' et le professeur Dr H. R', traduction de M. le professeur Dr L[ouis] Rehfous). Extrait du 20e rapport du b' f' des ass'. VIII + 184 S. 4. Bern, Komm. A. Francke, Buchdr. Stämpfli & Cie., 1907. [fr. 2. 50] Nq 8440

Erdös, Károly. Zwingli 67 Tétele. Az eredeti szövegből fordította és jelen alakjában a debreczeni ref. hittanszaki önképzö-társulat Reformációi emlékünnepélyén az 1908. évi október hó 31. napján felolvasta E' K'.... Különlenyomat a «Közlöny» 39. évfolyamának 3. és 4. számából [= Die 67 Thesen Zwingli's. Aus dem Original übersetzt und in dieser Fassung vorgelesen an der Jubiläumsfeier der Reformation des Vereins der Vorschule für reformierte Theologie am 31. Oktober 1908. SA. aus dem «Közlöny», Jahrg. 39, No 3 und 4]. 23 S. 8. Debrecen, (Sz. Kir. Város Könyvnyomda-Vállalata [= Debreczin, Königl. Verlags-Druckerei der Stadt,]) 1908. N 7550[28]

Erlasse. Evang. kirchliche Erl' des Kantons St. Gallen. Band 3: Nr. 1 bis 82, von 1902 bis Ende 1909. (*zus.* 707 S.) 8. St. Gallen, Zollikofer & Cie. O SGa

Etat der Offiziere des schweizer. Bundesheeres auf 1. April 1910 = Etat des officiers de l'armée suisse au 1er avril 1910. VIII + 420 S. 8. Zürich, Orell Füssli, 1910. [fr. 2.50] O

Etat der schweizerischen Forstbeamten mit wissenschaftlicher Bildung. Aufgenommen durch die eidg. Inspektion für Forstwesen, nach amtlichen Angaben der Kantone, auf den 1. Januar 1910 = Etat des agents forestiers suisses possédant des connaissances scientifiques ... au 1er Janvier 1910. 21 S. 8. Berne, Blaser & Tschanz, 1910. O

Exercierreglement. Provisorisches Exerzier-R' für die Schweizerische Feldartillerie. 1905. Entwurf. 262 S. 8. [Bern,] St[ämpfli] & Cie, II. 1905. G

Fabrikleri. D' Fabr'. Aarau 1910 *s.* A[llenspach], J[oseph] U[rban].

Faesch, Richard. Helvetia! Schweizerische Schlachtgesänge. Von R' F'. [Heft] 1: Die Schweiz bis zum ewigen Bunde von 1291. Das Morgarten-Schlachtlied. [Umschlag illustriert.] VIII + 55 S. 8. Bern, K. J. Wyss, 1910. [fr. 1. 50] U3

Familienbibel. Auszug aus der Heiligen Schrift für häusliche Erbauung und Jugendunterricht. 7. Aufl. [Mit 2 Karten.] IV + 668 S. 8. Schwanden-Glarus, Aebly & Tschudy, 1903. [geb. fr. 1. 50 *bis* 4. 50] N 8441

Farner, Ulrich. U' Farner's Fraue-Theater. Ernsti und heiteri Deklamatione und dramatischi Gspäss zom Vorträge-n- und Uffüehre bi fröhliche Anlässe. Bändli 3. 40 S. 8. Zürich, Caesar Schmidt, 1906. (fr. —. 80) R

Sammlung schweizer. Dialektstücke Nr. 63.

Farner, Ulrich. De Spenglerstreik. En Dialekt-Schwank in 1 Ufzug. 32 S. 8. Zürich, Schweizer Druck- & Verlagshaus, 1909. (fr. —. 80) R

Sammlung schweizer. Dialektstücke Nr. 65.

Favarger, P[ierre]. Une émigration de piétistes zurichois dans le pays de Neuchâtel au XVIIIme siècle. [Avec 3 planches.] Extrait du «Musée Neuchâtelois» Septembre-Décembre 1909 et Janvier-Février 1910. 50 p. 4. Neuchâtel, Wolfrath & Sperlé, 1910. Nq 7400[10]

Feinberg, Salomon. Eine zweite Synthese des Luteolins. Diss. Phil. Bern. 32 S. 8. Bern, Gottfr. Iseli, 1910. V Bern

Festschrift der Brandversicherungs-Anstalt des Kantons Bern. Bern 1908 *s.* (Schwab, Fr[iedrich]).

Fetfadjieff, Ivan. Contribution à l'étude de la Tuméfaction Symétrique des glandes lacrymales et parotides dans la lymphadénie aleucémique. Thèse Méd. Genève: No 280. [Avec 1 planche.] 60 p. 8. Genève, J. Studer, 1909. V Genf

Fiaux, Jules. Wie man Erfolg im Leben hat. ⟨Deutsche Uebersetzung von A[lbert] Gempeler, Pfr., Lausanne.⟩ 1—10tes Tausend. VI + 84 S. 8. Zürich, Rascher & Cie., 1910. [fr. 1. —] N 8442

Filli, Rudolf. Giachiam Bifrun. (Referat salvà nell' Uniun dels Grischs a Samaden, ils 16 December 1906.) II + 16 p. 8. Samaden, Engadin Press Co., 1907. R

Uniun dels Grischs. [Publicaziun] Nr. 2.

Finsler, R[udolf]. Worte des Andenkens an den selig verstorbenen Jakob Honegger. Geboren 12. Nov. 1844 in Stäfa. Gestorben 26. Jan. 1910 in Zürich. Gehalten an seinem Beerdigungstage von ... R. F'.... [Mit 1 Porträt-Tafel.] II + 12 S. 8. Zürich, Gebr. Fretz, (1910). N 7750[13]

Fischer, B[urkhard]. Einmal nach Amerika. Reiseschilderungen. [Mit Illustrationen und 16 Tafeln.] 208 S. 8. Münsingen, Fischer, 1910. (fr. 2. —) N 8443

(Fischer, Ed[uard].) Der Eichen-Meltau. [Mit Figuren.] Separatabdruck aus der Schweiz. Zeitschrift für Forstwesen. [Jahrg. 60, No. 1,] 1909. 6 S. 8. [Bern, Büchler & Co.] N 6750[24]

Fischer, Ed[uard]. Zur Kenntnis der Vegetation des Berner Oberlandes. Die Laubholzbestände des Hasliberges. Mit 4 (Lichtdruck-) Tafeln. Separat-Abdruck aus den Mitteilungen der Naturforschenden Gesellschaft in Bern aus dem Jahre 1909. 15 S. 8. Bern, K. J. Wyss, 1910. [fr. 1. —] N 6750[25]

Fischer, Hermann. Schwäbisches Wörterbuch. Auf Grund der von Adelbert v[on] Keller begonnenen Sammlungen... bearbeitet. Liefg. 29: Güte — Handknecht. Im Druck vollendet den 23. April 1910. IV S. + ([Bd.] 3,] Sp. 961—1120. 4. Tübingen, H. Laupp, 1910. Subskr. *pro* Liefg. M. 3. — U 3

Fischer, Johannes. Untersuchungen über einige Bestandteile des Buchweizens, in Rücksicht auf die Aetiologie der Buchweizenkrankheit. Diss. Vet.-Med. Bern. Mit 2 Tafeln. 42 S. 8. Köln-Ehrenfeld, Hub. Schleypen, 1909. V Bern

Fischer, Otto. Untersuchungen der Stalluft auf Kohlensäure und Ammoniak. Aus dem hygienischen Institut der Königlichen Tierärztlichen Hochschule zu Hannover. Diss. Vet.-Med. Bern. [Mit 1 Figur und 1 Tabelle.] II + 63 S. 8. (Hannover, Leopolds Buchdr., 1909.) V Bern

Fluri, Adolf. Die Berner Schulpfennige und die Tischlivierer, 1622—1798. Ein Beitrag zur Münz-, Geld- und Schulgeschichte. [Mit Illustrationen und 12 Tafeln.] VIII + 184 S. 8. Bern, Gustav Grunau, 1910. [geb. fr. 12. —] N 8444

Fögl d'Engiadina. Deutsche Ausg. für das Engadinerfest des Lesezirkels Hottingen. Jahrg. LH. No 10bis. Samstag, 5. März. Zürich 1910. [Mit Vignetten.] 12 S. fol. (Zürich, Berichthaus.) fr. 1. — Vf Zür

Foras, E(loi)-Amédée de. Armorial et Nobiliaire de l'ancien Duché de Savoie par le Cte E.-A' de F'. ([Continué par] le Cte François-Clément de Mareschal.) [Avec des armoiries en couleurs et des illustrations.] 4e volume. (31 livraisons.) VIII + 499 p. fol. Grenoble, Allier Frères, 1900(—1910). [par livr. fr. 10. —] U1

Forel, August[e]. Der Guttempler-Orden ⟨Independent Order of Good Templars, neutral⟩, Ein sozialer Reformator. Seine Geschichte, sein Zweck, seine Grundsätze, seine Organisation und seine Tätigkeit. Im Auftrage der Schweizerischen Grossloge des I. O. (N.) G. T. verfasst. [Neu-Ausgabe.] 30 S. 8. Schaffhausen ⟨Schweiz⟩, Internationales Schriftendepot der Schweizer. Grossloge ⟨neutral⟩, Joos-Bäschlin, [1908]. [im] Buchh. fr. —. 40 V

Forel, F[rançois]-A[lphonse]. Vibrations de la mer et des lacs. (Extrait des) Archives des Sciences physiques et naturelles. 114e année. IVe période. Tome 27. (Février 1909.) II + 7 p. 8. Genève, Bureau des Archives; Paris ..., 1909. N 7800[6]

Forel, François-Claude. Deux tumeurs primitives des valvules cardiaques. [Travail fait à l'] Institut pathologique de Lausanne. (Thèse Méd.) Lausanne. [Avec des figures et 1 planche.] ([Extrait des] Travaux de l'Inst' path' de L.' Fasc. 5.) 24 p. 8. Lausanne, Libr. Nouvelle ⟨Edwin Frankfurter⟩, 1908. V Waa

Fornet, Arthur. Beitrag zur Chemie der Stilbenderivate. Diss. Phil. [II.] Univ. Zürich. VIII + 47 S. 8. Berlin, W. Pormetter, 1908. V Bern

Frank, L[udwig]. Die Psychanalise, ihre Bedeutung für die Auffassung und Behandlung psychoneurotischer Zustände. Vortrag, gehalten in der Versammlung schweizerischer Psychiater in Zürich am 21. November 1909. 48 S. 8. München, Ernst Reinhardt, 1910. [M. 1.—] N 7500[25]

Fréedericksz, Vsevolod. Sur le frottement intérieur des solides aux basses températures. [Travail fait au] Laboratoire de physique de l'Université de Genève.... Thése Sc. Genève: No 433. [Avec des figures et 2 planches.] IV + 63 p. 8. Genève, Soc. Générale d'Imprimerie, 1910. V Genf

Frey, Adolf. Conrad Ferdinand Meyer's «Petrus Vinea». Sonderabdruck [aus:] Deutsche Rundschau. Hrg. von Julius Rodenberg. Jahrg. 27. Heft 5. Februar 1901. II S. + S. 191—209. 8. Berlin, Gebrüder Paetel. N 7650[15]

Friedemann, Käte. Untersuchungen über die Stellung des Erzählers in der epischen Dichtung. Diss. Phil. Bern. II + 51 S. 8. Stuttgart, Union Deutsche Verlagsgesellschaft, 1908. V Bern

(Die ganze Arbeit erscheint im Laufe des nächsten Jahres in Buchform.)

Friedstein, Leontine. Synthese des 3'-Methoxy-Benzoylcumarons und des 5-Methoxy-2-Methyl-Cumarans. Diss. Phil. Bern. 32 S. 8. Bern, R. Suter & Cie., 1908 (**Umschlag:* 1909). V Bern

Frischkopf, Burkard. Die Psychologie der neuen Löwener-Schule. Beitrag zur Geschichte der Neuscholastik. Diss. Phil. I. München. 91 S. 8. Luzern, Räber & Cie., 1908. [fr. 1. 10] N 8623

Fritze, Georg. Beitrag zur Infektiosität des Kotes offen lungentuberkulöser Rinder. Aus dem bakteriologischen Institut für Tierseuchen der Landwirtschaftskammer für die Provinz Schleswig-Holstein in Kiel.... Diss. Vet.-Med. Bern. 53 S. 8. [Neuhaldensleben, Ernst Pflanz, 1910.] V Bern

Froelich-Zollinger, Herm(ann). Wandern und Reisen. Geschichtliche Notizen zur Karte des Kantons Aargau. Unserer heranwachsenden Jugend und allen Freunden der Heimatkunde gewidmet und zusammengestellt von Herm. F'-Z'. [Mit 1 Karte.] VIII + 95 S. 8. Brugg, «Effingerhof A.-G.», 1910. [geb. fr. 2. 20] N 8445

Froloff, Véra. Le sérum sanguin produit-il une ophtalmo-réaction chez le lapin anaphylactisé par et pour ce Sérum? [Travail fait à l']Institut de physiologie [de la] Faculté de Médecine de Lausanne.... Thèse Méd. Lausanne. 29 p. 8. Lausanne, Impr. Cosmopolite, 1908. V Waa

Früh, J[ohann] G[eorg]. Beschreibung meiner Heimat- und Wohngemeinde Mogelsberg, geographisch und geschichtlich dargestellt von 1152 an bis Ende 1905. [Mit 1 Porträt.] 71 S. 8. Flawil, Buchdr. Fl' A.-G., 1909. [fr. —. 50] N 6900[23]

Frumina, R[ebekka]. Über die Störung des Lungenkreislaufs durch veränderten Luftdruck. Diss. Med. Bern. [Mit 2 Figuren.] 19 S. 8. München, R. Oldenbourg, 1909. V Bern

Fuchs, Antoine. Sur quelques colorants dérivés de la parafuchsine et de ses homologues. Thèse Sc. Genève: no 441. 39 p. 8. Genève, Ch. Zœllner, 1910. V Genf

Führer, Carl. Lettres d'affaires — Documents commerciaux — Formulaires des Postes et Chemins de fer. 2e Éd. revue et augmentée par A[lbert] Baumgartner et Ad[olphe] Schneiter.... [Avec 1 formulaire.] VIII + 116 p. 8. Bienne et Zurich, Ernst Kuhn, 1910. fr. 1. —, 12 ex. *ens.* 10. — N 8446

Furter, A[lbert]. Was bringt das neue Schulgesetz? [Mit 1 Vignette. SA. aus dem Jahresbericht der Schulen von Wohlen, Schuljahr 1909/10.] II + 12 S. 8. Wohlen, Kasimir Meyer, 1910. N 7100[19]

Fuster, Charles. La Vie. [Poésies.] VI + 212 p. 8. Paris, Fischbacher. (fr. 2. —)

3e éd. [1902/04.] N 8447

5e éd. [1906/09.] N 8448

Gachot, Édouard *s.* Marès, (Louis). Précis de la Guerre en Suisse. Paris, (Lausanne 1910).

Gadomska, St[éphanie]. 1. Étude sur quelques bases quaternaires; 2. Étude sur quelques indophénols. Diss. Sc. Genève. 42 p. 8. Genève, Ch. Zœllner, 1905. V Genf

Gärtner, Hersch. Der dramatische Charakter des Buches Hiob und die Tendenz desselben. Diss. Phil. Bern. 122 S. 8. Berlin, H. Itzkowski, 1909. V Bern

Galli-Valerio, Bruno. 1859—1909, Souvenir ([du] 50me anniversaire de la grande œuvre de [Henry] Dunant). 26 p. 8. Lausanne, Pache-Varidel & Bron, 1909. [fr. —. 60] N 7600[13]

Gambazzi, Felice. Eccessi ed Esagerazioni sportive. 16 p. 8. Lugano, Carlo Traversa, 1910. [fr. —. 20] N 7100[20]

Garfunkel, Abraham. Über Rhodanide und Cyanide des Molybdäns. Diss. Phil. Bern. 40 S. 8. Berlin, A. W. Schade, 1910. V Bern

Garrè, [Carl]. Zur Discussion über die operative Therapie gutartiger Magenerkrankungen. ⟨Extrait des comptes rendus⟩ [du] 1er Congrès de la Société internationale de chirurgie [1904]. 6 S. 8. (Bruxelles, Hayez.) N 7500[26]

Garrè, [Carl]. La Strumectomie dans la Maladie de Basedow. Ses Résultats éloignés par le Professeur Garré.... Extrait de La Presse Médicale ⟨No 17, 26 Février 1908⟩. 14 p. 8. Paris, Masson & Cie, 1908. N 7500[27]

Garrè, [Carl], und Sultan, C . Kritischer Bericht über 20 Lungenoperationen aus der Rostócker und der Königsberger Klinik. Aus der Königsberger chirurgischen Klinik. Separat-Abdruck aus Beiträge zur klinischen Chirurgie.... Band 32. Heft 2. III S. + S. 492—531. 8. Tübingen, H. Laupp, 1902. N 7500[28]

Gartlieb, Uli [Pseudon.] *s.* Kiebler, Ulrich.

Gartner, Theodor. Handbuch der rätoromanischen Sprache und Literatur. LXVIII + 392 S. 8. Halle a. S., Max Niemeyer, 1910. [M. 9. —, geb. 10.—] N 8449—Lesesaal

Sammlung kurzer Lehrbücher der Romanischen Sprachen und Literaturen. [Band] 5....

Gasslander, Carl. Miezchen Schlaukopf und seine Abenteuer. Eine lustige Geschichte für Jung und Alt, von Karl G'. [SA. aus: Helvetia. Illustrierte Monatsschrift.... Jahrg. 32, 1909.] Autorisierte Uebersetzung aus dem Schwedischen, von Fried[rich] von Känel. II + 75 S. 8. Lyss, Verlag «Helvetia» ⟨A. Wenger-Kocher⟩, [1909]. [geb. fr. 1. 20] N 8451

Gassmann, A[lfred] L[eonz]. Das Rigilied «Vo Luzern uf Wäggis zue», Seine Entstehung und Verbreitung. Nebst biographischen Notizen und einem Anhange weiterer Schöpfungen des Verfassers: Musikus Johann Lüthi... . (2. Aufl.) [Mit Melodien, 2 Tafeln und illustriertem Umschlag.] XII + 84 S. 8. Luzern, E. Haag, 1908. [fr. 2. —] N 8452

Gaudenz, O[tto]. Als amihs ladins da O. G', predichant. — Ünguotta per me? (Novelletta da Henry Lavedan.) Versiun da R Jörimann. — Register dels commembers. II + 20 p. 8. Samedan, Engadin Press Co., 1908. R

(Uniun dels Grischs. [Publicaziun] Nr. 3.)

Gaudenz, Otto *s.* Kœnz, J[acob] U[lrich]. Alchûnas composiziuns. Samaden 1908.

Gebhart, Ernst, Die Enterostomie in der Prophylaxe und Therapie der Peritonitis. Aus dem Krankenhause in Frauenfeld... . Separatabdruck aus der Deutschen Zeitschrift für Chirurgie Bd. 74. III S. + S. 20—54. 8. [Leipzig, J. B. Hirschfeld, 1904.] N 7500[29]

Ausg. B. — Ausg. A: Diss. Med. Univ. Zürich *(s. Bulletin 1904, S. 395).*

Gehrig, Justin. Frühblümchen = Primula auricula. Ein Frühlingsmärchen aus den Bergen für Kinder und solche, die K' lieb haben. [Mit 1 Vignette.] II + 13 S. 8. Basel, Franz Wittmer, 1910. fr. —.15 N 7650[16]

Geier, O[scar]. Die Existenzfrage für Industrielle, Existenz- und Nebenerwerb-Suchende. (2. Aufl.) [Mit Porträt.] 48 S. 8. Zürich und Leipzig, Adolf Bürdeke, (1909). [fr. 1. 50] N 6630[27]

Gennaro, Paul. Silhouettes de Musiciens. [No] 2 *et* 3. 8. Lausanne, Paris, Vevey, Fœtisch Frères. U 1

[No] 2: Combat contre Les Idées de M. [Emile] Jaques Dalcroze, ou L'heure du piano. 79 p. 1906. (fr. —. 75)

[No] 3: Sa Majesté Kubelik! Le «Roi du Violon». — Mme Valborg Svärdström-Werbeck, Cantatrice suédoise. Avec un portrait de l'auteur. II + 16 p. 1907. fr. —. 50

[No 1] *v. Bulletin 1906, p. 41:* N 3730[22]

Gesangschule und Lieder-Sammlung für aargauische Schulen. Im Auftrage des Erziehungsrates des Kantons Aargau und unter Benützung der Gesangschule von Th[eodor] Rauber und G[ottwald] Bürli verfasst von der kantonalen aargauischen Gesanglehrmittel-Kommission. Heft (**Umschlag:* Teil) 1, 3. bis 8. Schuljahr. Hrg. von der Erziehungsdirektion des Kantons Aargau. 1909. [Mit 1 Vignette.] XX + 359 S. 8. Zu beziehen beim kantonalen Lehrmittelverlag in Aarau (Buchdr. «Effingerhof» A.-G., Brugg). [geb. fr. 1.40] U 3

Giedmin, Bronislava. La sudanophilie indique-t-elle un foyer de suppuration ? [Travail fait à la] Clinique infantile... [de l'] Université de Lausanne... . Thèse Méd. Lausanne. 38 p. 8. Lausanne, Impr. de l'Université, 1909. V Waa

Giffhorn, Adolf. Untersuchungen über Enzyme in der Kuhmilch. Aus dem pathologisch-anatomischen Institut der Königl. Tierärztl. Hochschule zu Hannover.... Diss. Vet.-Med. Bern. 45 S. 8. Berlin, Reinhold Kühn, 1909. V Bern

Gignoux, L[ouis]. Le Théâtre de J(ean-) B(aptiste) Rousseau. (Supplément au Rapport annuel du Gymnase et de l'Ecole industrielle de Winterthur 1909/10 [*i. e.* 1908/09].) 66 p. 8. Winterthur, Geschwister Ziegler, 1909. N 7650[17]—V Zür

Giroud, (Mlle) M(athilde). Guide de la coupeuse lingère. Manuel complet des leçons de coupe pour Vêtements de dames, d'hommes, d'enfants, layette. (Patrons types expérimentés dans l'industrie. Coupe sur tissu, assemblage et essayage.) 4e éd., revue et augmentée. [Avec des figures.] 244 p. 8. Lausanne, En vente chez l'auteur, Impr. Georges Bridel & Cie, [1910]. [relié fr. 3.—] N 8453

L'Enseignement professionnel des travaux à l'aiguille.

Gladbach, E[rnst]. Charakteristische Holzbauten der Schweiz vom 16. bis 19. Jahrhundert, nebst deren inneren Ausstattung. Nach der Natur aufgenommen von E. G'.... 32 Tafeln in Lichtdruck und mehrere Texttafeln mit zahlreichen Illustrationen im Text. 3. Aufl. (Liefg. 1[—4].) II + 22 S. + 32 Tafeln. fol. Berlin, New York, Bruno Hessling, 1906. [*cpl.* 4 Liefg. *à* M. 9.—; *zus.* in Mappe M. 36.—] Nt 8454

Der Titel in Bulletin 1906, S. 303 ist zu tilgen!

(Godet, Philippe.) Lettre à l'assemblée extraordinaire de la paroisse indépendante de Neuchâtel, réunie le 22 février 1910 à la Chapelle des Terreaux ([au sujet] du suffrage féminin dans l'Eglise ind'). 8 p. 8. Neuchâtel, Delachaux & Niestlé S. A., 1910. V Neu

Goehlinger, Franz August. Geschichte des Klavichords (mit einem biographisch-lexikalischen Anhang über die Klavierbauer vom 15.—19. Jahrhundert). Diss. Phil. Basel. 133 S. 8. Basel, Emil Birkhäuser, 1910. N 8455—V Bas

Gœring, Emil, und Widmer, Conrad. Der wirtschaftliche Ausgleich durch das rein genossenschaftliche Prinzip. Von Dr. phil. E' G'... und K' W'.... 32 S. 8. Zürich, Verlag der Allgemeinen Wirtschaftsgenossenschaft (Buchdr. und Verlagsanstalt Forchstr. 63), 1909. [fr. —. 70] N 7850[4]

Goethe, [Johann Wolfgang von]. Wilhelm Meisters theatralische Sendung. Mitteilungen über die wiedergefundene erste Fassung von W' Meisters Lehrjahren. Von Dr. Gustav Billeter. VIII + 127 S. 8. Zürich, Rascher & Cie., 1910. [fr. 2.—] N 8456

Gogarten, Emil. Über alpine Randseen und Erosionsterrassen, im besondern des Linthtales. Mit 5 Profilen auf 3 Tafeln und 3 Figuren im Text. VIII + 80 S. 4. Gotha, Justus Perthes, 1910. (M. 6. 40) Nq 8457

⟨Ergänzungsheft Nr. 165 zu «Petermanns Mitteilungen».⟩

Goldenfeld, Eugenie. Ueber Gangrän der Extremitäten. Diss. Med. Bern. 34 S. 8. Bern, H. v. Kamp-Berger, 1909. V Bern

Gomperz, Theodor. Les Penseurs de la Grèce. Histoire de la Philosophie antique. [Par] Théodore G'.... 3 (Tomes). 8. Lausanne, Payot & Cie; (*Tome 3:* Paris ...), 1904—1910. N 8458

(Tome) 1: Introduction — Les Philosophes-naturalistes de l'Ionie — Orphiques et Pythagoriciens — L'école d'Elée — Anaxagore — Empédocle — Les Historiens — Les Médecins — Les Atomistes — Débuts de la Science de l'Esprit — Les Sophistes — Essor de la Science historique. Ouvrage traduit de la deuxième éd. allemande par Aug[uste] Reymond, professeur, et précédé d'une préface de M. A[lfred] Croiset, de l'Institut. XVI + 545 p. 1904. (fr. 10.—)

(Tome) 2: Transformation des croyances et des mœurs. Athènes et les Athéniens — Socrate — Les Socratiques: Xénophon, les Cyniques, les Mégariques, les Cyrénaiques — Platon. Ouvrage tr' de la deuxième éd. all' par Aug. R', professeur. VIII + 710 p. 1905. (fr. 12.—)

(Tome) 3: L'ancienne Académie — Aristote et ses successeurs: Théophraste et Straton de Lampsaque. Traduction de Aug. R'. 1re et 2me éd. VIII + 590 p. 1910. (fr. 10.—)

Gotthelf, Jeremias. Die drei Brüder. Erzählung. Hrg. von der Freien Lehrervereinigung für Kunstpflege in Berlin. ([Mit Anhang:] Die Menschenfresserin. Aus einem alten Kalender. — Die Pantherjagd. Von Friedrich Gerstäcker.) [Umschlag illustriert.] 47 S. gr.-8. Reutlingen, Ensslin & Laiblin, [1910]. (M. —. 20) Nq 8624

(Bunte Bücher. Nr. 48—49.)

Gotthelf, Jeremias. Come Beppe cerca moglie. Quadro campestre. [Da] J' G' ⟨Albert Bitzius⟩. ([Tradotto da] C[arlo] Fasola.) Estratto dalla Rivista di Letteratura Tedesca, Anno 3 — Num.i 9—12, Settembre-Dicembre 1909. 23 p. 8. Firenze, Salvadore Landi, 1909. [L. —. 50] N 7650[18]

Gotthelf, Jeremias. Uli der Pächter. 1. bis 5. Tausend. 440 S. 8. Hamburg, Alfred Janssen, 1910. (geb. M. 1. 40) N 8459

Hamburgische Hausbibliothek. Hrg. im Auftrage der Gesellschaft hamburgischer Kunstfreunde... für die Pflege der künstlerischen Bildung.

Gozdek, Adolf. T(omasso) Campanellas Metaphysik. Diss. Phil. Freiburg, Schweiz. VIII + 117 S. 8. Posen, St. Adalbert-Druckerei und Buchh., 1909. V Fr

Graesse, J[ohann] G[eorg] Th[eodor]. Orbis latinus, oder Verzeichnis der wichtigsten Orts- und Ländernamen. Ein Supplement zu jedem lateinischen und geographischen Wörterbuch. 2. Aufl., mit besonderer Berücksichtigung der mittelalterlichen und neueren Latinität neu bearb. von Friedrich Benedict, Prof. Dr. VIII + 348 S. 8. Berlin, Richard Carl Schmidt & Co.; Paris, *etc.*, 1909. [M. 10.—] Lesesaal

Graf, Albert. Die Stellung des Vogelschutzes zur Stubenvogelpflege. ⟨Vortrag gehalten in der Kanaria zu Basel.⟩ Separatabdruck aus der «Tierwelt» pro 1910 [Nr. 2—7]. [Mit 1 Vignette.] 17 S. 8. [Aarau, H. R. Sauerländer & Co.] [fr. —. 60] N 6750[26]

Graf, Wilhelm. Ueber Atresia auris congenita mit Mikrotie. [Diss.] Med. [Univ.] Zürich. [Mit 2 Tafeln.] 39 S. 8. Buchs, J. Kuhn, 1910. V Zür

Grams, Emil. Das Gewicht der als «Fleisch» verwertbaren Organteile und des Eingeweidefettes der schlachtbaren Haustiere; ein Beitrag zur Berechnung des Fleischkonsums. Aus dem bakteriologischen Institut des städtischen Vieh- und Schlachthofes zu Berlin.... Diss. Vet.-Med. Bern. II + 84 S. 8. Berlin, Wildgrube & Co., 1910. V Bern

Grand, Flor[ian]. La Diala da Dischola. Requint popular. II p. + p. 179—199. 8. Cuera, Bischofberger & Hotzenköcherle, 1909. N 7650[19]

[Extrat dallas Annalas della Società reto-romantscha. 24. Annada.]

Grandi, Giuseppe *s.* Cittadino. Il Giovane C'. Bellinzona 1909.

Grimm, Wilhelm. Internationaler Silbenbau für die Erziehung der Stimme in rhythmisierten Tonleitern nach den Wortrhythmen der neuhochdeutschen Sprache. Motion am ersten internationalen Musik-Kongress im Juni 1900 zu Paris. Heft 1. IV + IV + 16 S. 8. Schaffhausen, Komm. P. Meili, [1902]. [fr. 1.—] U3

Grotefend, H[ermann]. Taschenbuch der Zeitrechnung des deutschen Mittelalters und der Neuzeit. Entworfen von Dr. H. G'. 3. vermehrte und verbesserte Aufl. IV + 216 S. 8. Hannover und Leipzig, Hahn, 1910. [geb. M. 4.80] Lesesaal

Grotowski, Maryan. L'effet photoélectrique et la phosphorescence. Thèse Sc. Fribourg ⟨Suisse⟩. VI + 103 p. 8. Paris, Jules Rousset, 1910. V Fr

Grunder, Jacob. Geschichtslesebuch. Nach den Quellen, sowie nach verschiedenen Autoren für Sekundarschulen und Progymnasien bearb. von Dr. Jakob G'.... Teil 1: Altertum und Mittelalter. 108 S. 8. Bern, A. Francke, 1910. [geb. fr. 2.—] U1

Grunholzer, [Carl]. Vortragsstücke für eine oder mehrere Personen. Von R. G'. IV + 98 S. 8. Bern, K. J. Wyss, 1910. [fr. 2.—] N8460

Gschwind, Paulin. Geschichte der Entstehung der christkatholischen Kirche der Schweiz. Von P' G' (**Bd. 1:* P. G')..... 2 Bände. 8. 1904—1910. N 8461—Lesesaal

Band 1: Geschichte des Bistums Basel. Mit einer Ansicht des Münsters in B' [Tafel]. XVI + 211 S. Bern und Basel, K. J. Wyss, 1904. (fr. 3.—)

Band 2: Das vatikanische Konzil und der Kulturkampf — Die ersten christkatholischen Gemeinden, die Kirchen-Verfassung und das Schweiz. Nationalbistum. XVI + 480 S. Solothurn, C. Gassmann, 1910. [Subscr. fr. 4. 50, im Buchh. 6.—]

Günther, Reinhold. Allgemeine Geschichte der Handfeuerwaffen. Eine Übersicht ihrer Entwickelung. Mit 123 Abbildungen und 4 Übersichtstafeln. XII + 132 S. 8. Leipzig, Johann Ambrosius Barth, 1909. (geb. M. 4.—) N 8462

Wissen und Können. (Sammlung von Einzelschriften aus reiner und angewandter Wissenschaft, hrg. von Prof. Dr. B[ernhard] Weinstein. Band 16.)

Günzburg, Olga. Die Unglücksfälle durch Ueberfahrenwerden mit tötlichem Ausgange in der Schweiz während der Jahre 1900—1904. Diss. Med. Bern. 36 S. 8. Bern, H. v. Kamp-Berger, 1908. V Bern

Guiardinus. Bruchstücke eines lateinischen Tugendspiegels. Erlangen 1908 *s.* Werner, Jacob. Guiardinus....

Guide pratique de Comptabilité pour le Commerce et l'Industrie. 3e Éd. Genève *s.* [Delapraz, Arthur].

Gysler, Carl. «E chöstlichi Gschicht.» Posse in 1 Akt. 4. Aufl. 30 S. 8. Zürich, Schweizer Druck- & Verlagshaus, 1909. (fr. —.80) R

Sammlung schweizer. Dialektstücke Nr. 27.

Gysler, Carl. Irre-n ist menschli. Schwank in 2 Aufzügen in Zürcher Dialekt. [Neue Aufl.] 47 S. 8. Zürich, Schweizer Druck- & Verlagshaus, 1908. (fr. 1.—) R

Sammlung schweizer. Dialektstücke Nr. 31.

Gysler, Henri jun. En Fluchtversuech mit Hindernisse. En Schwank i eim Ufzug i Zürcher Dialäkt. II + 66 S. 8. Zürich, Schweizer Druck- & Verlagshaus, 1909. (fr. 1.30) R

Sammlung schweizer. Dialektstücke Nr. 64.

Gysler, Henri jun. En verhängnisvolle I- und Usbruch oder Wer ist de Schelm? Lustspiel i eim Akt i Zürcher Mundart. [Mit 1 Figur.] 56 S. 8. Zürich, Schweizer Druck- & Verlagshaus, 1909. (fr. 1.20) R

Sammlung schweizer. Dialektstücke Nr. 66.

Häberlin, H[ermann]. Beruf und Stellung der Frau. (Den verehrten Schwestern gewidmet von der Grossloge Alpina.) 32 S. 8. Bern, Büchler & Co., 1906. N 7850[5]

Häberlin, H[ermann]. L'éthique des relations sexuelles. Traduction par Mme [Marie] Schlesinger-Thury. 30 p. 8. Berne, Büchler & Co., 1907. [fr. —.50] N 8050[1]

Häberlin, (H[ermann]). Ueber Indikationen und Technik der operativen Sterilisierung vermittelst Tubenunterbindung. Sonderabdruck aus der Medizinischen Klinik.... Jahrg. 1906 Nr. 50. II + 8 S. 8. Berlin, Urban & Schwarzenberg. N 7500[30]

Häberlin, H[ermann]. Das Verhältnis der Freimaurerei zu Gott, Religion und Kirche. (Den Brüdern zur Selbstprüfung — Den Laien zur Aufklärung — Der Wahrheit zur Ehre.) II + 16 S. 8. Berlin, Franz Wunder, 1909. (M. —.30) N 8050[2]

Haebler, Conrad. Typenrepertorium der Wiegendrucke von K' H'. Abt. 3: Tabellen. [Teil] 1: Antiqua-Typen. XVI + 194 S. 8. Leipzig, Rudolf Haupt, 1909. [M. 16.—] Bibl.

Sammlung bibliothekswissenschaftlicher Arbeiten.... Heft 27. ⟨Serie II, Heft 10.⟩

Haegler, C[arl] S[ebastian]. Zur Beurtheilung der accidentell-traumatischen Hernien. ⟨Aus der chirurgischen Universitäts-Klinik... in Basel.⟩ Sonder-Abdruck aus dem Archiv für klinische Chirurgie. Band 66. 49 S. 8. [Berlin, A. Hirschwald, 1902.] N 8100[1]

Haegler, C[arl] S[ebastian]. Ueber Ligatureiterungen. ⟨Aus der chirurgischen Klinik zu Basel....⟩ Sonder-Abdruck aus dem Archiv für klin. Chirurgie. Bd. 64. Heft 2. 7 S. 8. [Berlin, A. Hirschwald, 1901.] N 8100[2]

Haffter, Max. Zur Laparotomie bei subkutaner Milzruptur. Aus dem Kantonsspital zu Münsterlingen. Separat-Abdruck aus Beiträge zur klinischen Chirurgie... . Band 56. Heft 2. II S. + S. 429—438. 8. Tübingen, H. Laupp, 1907. N 8100[3]

Hagenbach-Burckhardt, E[duard]. Deux cas de fractures supracondyliennes de l'humérus compliquées de plaies et guéries heureusement par l'intervention chirurgicale. [Avec des figures.] (Extrait [de la] Revue d'Orthopédie.) 19e Année. No 2. 1er Mars 1908. II p. + p. 97—104. 8. (Paris, Masson & Cie.) N 8100[4]

Hagenbach-Burckhardt, E[duard]. Ueber Sauerstoffeinatmungen in Krankheiten des kindlichen Alters. ⟨Sonderabdruck aus: M[ax] Michaelis, Sauerstofftherapie.⟩ 10 S. 8. [Berlin, A. Hirschwald, 1906.] N 8100[5]

Hagenbach, E[rnst]. Über ein Ganglioneurom der Kniegelenksgegend. (Aus dem patholog. Institut Basel....) Sonderabdruck aus der Deutschen Zeitschrift für Chirurgie. Band 99. III S. + S. 570—575. 8. Leipzig, F. C. W. Vogel, 1909. N 8100[6]

Hagenbach, Ernst. Symmetrische Lymphangiome der Mundspeicheldrüsen. (Mit 3 Abbildungen. Aus dem Kinderspitale ... und aus dem pathologisch-anatomischen Institut ... zu Basel.) Sonderabdruck aus der Deutschen Zeitschrift für Chirurgie. Band 93. III S. + S. 478—493. 8. Leipzig, F. C. W. Vogel, 1908. N 8100[7]

Haig, Alexander. Harnsäure als ein Faktor bei der Entstehung von Krankheiten. Ein Beitrag zu der Pathologie des hohen Blutdruckes, des Kopfschmerzes, der Epilepsie ... und anderer Störungen. Autorisierte Übersetzung der 7. englischen Ausgabe. 2. vermehrte deutsche Ausg. von Dr. med. Max Bircher-Benner... . Mit 62 Abbildungen. X + 662 S. 8. Berlin, Otto Salle, 1910. [M. 12. —] N 8463

Hancken, Christian W . Dealin, ein neues Antiseptikum. Diss. Vet.-Med. Bern. 36 S. 8. Berlin, R. Trenkel, 1910. V Bern

Handbuch für sozialdemokratische Grossratswähler. Bearb. von J[ulius] Albrecht, R[obert] Grimm, H[ermann] Kistler, Gust[av] Müller, und Oskar Schneeberger. Hrg. zu den Gesamterneuerungswahlen des bernischen Grossen Rates im Mai 1910 von der Geschäftsleitung der sozialdemokrat. Partei des Kantons Bern. 2. durchgesehene Aufl. 212 S. 8. Bern, Unionsdruckerei, 1910. [fr. 2. —] N 8464

Handwörterbuch der Schweizerischen Volkswirtschaft, Sozialpolitik und Verwaltung. Hrg. von Dr. jur. N[aum] Reichesberg.... Liefg. 111 *u.* 112 = Band 3 ⟨Liefg. 49 *u.* 50⟩: Wasserbauwesen ⟨Schluss⟩ ... — ... Zunftwesen.... *je* IV S. + S. 1521—1584. 8. Bern, Verlag Encyklopädie, 1910. [à fr. 1. —] U2

Hartwich, C[arl]. Die menschlichen Genussmittel. Ihre Herkunft, Verbreitung, Geschichte, Bestandteile, Anwendung und Wirkung. Mit circa 24 Tafeln in Autotypie, mehreren Karten sowie zahlreichen Abbildungen im Text. Liefg. 1—4. [Mit 12 Tafeln.] *je* II S. + S. 1—256. gr.-8. Leipzig, Chr. Herm. Tauchnitz, [1910]. *cpl.* in ca. 14 Liefg. *à* M. 2. — U3

Hauckold, Erich. Ueber die Beeinflussung von Narcoticis durch Scopolamin. Aus dem med.-chem. und pharmakol. Institut der Universität Bern.... Diss. Vet.-Med. Bern. (Sonder-Abdruck aus der Zeitschrift f. exp[erimentelle] Pathologie u. Therapie. Band 7.) 24 S. 8. Berlin, L. Schumacher, 1910. V Bern

Hauri, Johannes. Goethes Faust. Fünfzehn Vorträge. [Mit 1 Vignette.] VIII + 457 S. 8. Berlin-Zehlendorf, Conrad Skopnik, 1910. (M. 4. —, geb. 5. —) N 8465

Hausbibliothek. Praktische H'-B' des Schweizerischen Familien-Wochenblattes. № 1—3 *u.* 5—7. 8. Zürich, Erhard Richter, 1907—1908. R

№ 1. 1907 *s.* Rheiner, G[uido] — № 2. 1907 *s.* Hiller, Eduard — № 3. 1907 *s.* Hauri, N[athanael] — № 5. 1907 *s.* Rheiner, G(uido) — № 6. 1908 *s.* Kinderdeclamatorium — № 7. 1908 *s.* Declamatorium.

Hauser, E[mil]. Die Haager Uebereinkunft vom 12. Juni 1902 betreffend Ehescheidung und Trennung von Tisch und Bett in ihren Einwirkungen auf das schweizerische Recht. VI + 91 S. 8. Basel, Helbing & Lichtenhahn, 1909. [fr. 2. —] N 8466

Vom Schweizerischen Juristenverein preisgekrönt.

Hauszeitungskalender. Illustrierter Schweizer-H'-K' pro 1909 *u.* pro 1910. [Jahrg. 1 *u.* 2.] Redaktion: Ulrich Farner ..., unter gefäll. Mitwirkung schweiz. Schriftsteller und Schriftstellerinnen. *je* 88 S. 8. Bellinzona, S. A. Stab. Tipo-Litogr. già Colombi ⟨Verlag der Schweizer-Hauszeitung⟩. (*je* fr. 1. —) P

Haytler, Abraham. Synthese des 2-Methyl-5-Methoxycumarons. Diss. Phil. Bern. 25 S. 8. Bern, W. Wälchli, 1909. V Bern

Hayward, W[illiam]. La Cuisine pour 3. Recettes simples et pratiques, calculées pour 3 personnes. Avec des planches indiquant les parties d'un quartier de viande et la manière de découper. [Couverture illustrée.] II + 327 p. 8. Lausanne, Th. Sack-Reymond, 1910. [relié fr. 3. 50] N 8467

Hebel, J[ohann] P[eter]. Zwei Idyllen aus J. P. Hebels alemannischen Gedichten von Ferdinand Lamey. 28 S. 8. Freiburg ⟨Baden⟩, J. Bielefeld, 1910. [M. —. 50] N 7650[20]

Heck, [Heinrich]. Bericht über die Tätigkeit der Untersuchungsstation des Instituts zur Erforschung der Infektionskrankheiten in Bern. Abdruck aus den «Arbeiten aus dem Institut zur Erf' der Infektionskrankheiten in Bern und aus den Laboratorien des Schweizer Serum- und Impfinstitutes»..... Heft 2. II + 13 S. 8. Jena, Gustav Fischer, 1908. N 8100[8]

Hedinger, [Ernst]. Über Aneurysmen in der Aorta von Kaninchen nach subkutaner Jodkalidarreichung. ⟨Nach gemeinsam mit Priv.-Doz. Dr. [Oswald] Loeb, Bern, im pharmakol. Institut in Bern vorgenommenen Untersuchungen.⟩ (Sonderabdruck aus: Verhandlungen der Deutschen Dermatologischen Gesellschaft. 9. Kongress.) II S. + S. 513—515. 8. (Berlin, Julius Springer, 1907.) N 8468[1]

Hedinger, Ernst. Ueber experimentell durch Adrenalin und Hämostasin erzeugte Arterienerkrankungen bei Kaninchen. [Mit Figuren.] Aus dem pathologischen Institut Bern. Separatabdruck aus dem Correspondenz-Blatt für Schweizer Aerzte, 1905, Nr. 20. 12 S. gr.-8. [Basel, Benno Schwabe.] N 8468[2]

Hedinger, Ernst. Klinische Beiträge zur Frage der Hämolyse. Aus der medicinischen Universitätsklinik Königsberg i. Pr. Separatabdruck aus dem Deutschen Archiv für klinische Medicin. Bd. 74. III S. + S. 24—42. 8. [Leipzig, F. C. W. Vogel, 1902.] N 8468[3]

Hedinger, Ernst. Beitrag zur Lehre vom Herpes zoster. (Aus der medicinischen Universitätsklinik Königsberg i. Pr. ....) Sonderabdruck aus der Deutschen Zeitschrift für Nervenheilkunde. Band 24. II S. + S. 305—319. 8. Leipzig, F. C. W. Vogel, 1903. N 8468[4]

Hedinger, E[rnst]. Ueber Beziehungen zwischen Status lymphaticus und Morbus Addisonii. Abdruck aus den: Verhandlungen der Deutschen Pathologischen Gesellschaft auf der 11. Tagung, gehalten zu Dresden vom 16.—19. September 1907.... II S. + S. 29—32. 8. Jena, Gustav Fischer, [1907]. N 8468[5]

Hedinger, Ernst. Über die Kombination von Morbus Addisonii mit Status lymphaticus. (Mit Tafel XV und XVI.) Aus dem pathologischen Institut Basel. Sonderabdruck aus der Frankfurter Zeitschrift für Pathologie.... Band 1. Heft 3/4.... II S. + S. 527—543. 8. Wiesbaden, J. F. Bergmann, 1907. N 8468[6]

Hedinger, E[rnst]. Demonstration einer Milzcyste. Mit 1 Figur im Text. Abdruck aus den: Verhandlungen der Deutschen Pathologischen Gesellschaft auf der 10. Tagung, gehalten zu Stuttgart vom 17.—21. September 1906.... II S. + S. 173—176. 8. Jena, Gustav Fischer, [1907]. N 8468[7]

Hedinger, [Ernst]. Demonstration eines Lungenvarix. Mit 2 Figuren im Text. Abdruck aus den: Verhandlungen der Deutschen Pathologischen Gesellschaft auf der 11. Tagung, gehalten zu Dresden vom 16.—19. September 1907.... II S. + S. 303—308. 8. Jena, Gustav Fischer, [1907]. N 8468[8]

Hedinger, Ernst. Kongenitale Divertikelbildung im Processus vermiformis. ⟨Hierzu Tafel I.⟩ ⟨Separatabdruck aus Virchows Archiv für pathologische Anatomie und Physiologie.... Band 178. (Hft. 1.) 1904.⟩ II S. + S. 25—43. 8. Berlin, Georg Reimer. N 8468[9]

Hedinger, Ernst. Primäre angeborene Herzhypertrophie. ⟨Separatabdruck aus Virchows Archiv für pathologische Anatomie und Physiologie.... Band 178. (Hft. 2.) 1904.⟩ III S. + S. 264—278. 8. Berlin, Georg Reimer. N 8468[10]

Hedinger, E[rnst]. Ueber Herzverkalkung. Mit 1 Figur im Text. Abdruck aus den: Verhandlungen der Deutschen Pathologischen Gesellschaft auf der 11. Tagung, gehalten zu Dresden vom 16.—19. September 1907.... II S. + S. 295—303. 8. Jena, Gustav Fischer, [1907]. N 8468[11]

Hedinger, Ernst. Ueber Intima-Sarcomatose von Venen und Arterien in sarcomatösen Strumen. ⟨Hierzu Taf. VI und 8 Text-Abbildungen.⟩ (Separatabdruck aus Virchow's Archiv für pathologische Anatomie und Physiologie.... Bd. 164. Hft. 2. 1901.) II S. + S. 199—238. 8. Berlin, Georg Reimer. N 8468[12]

Ausg. B. — Ausg. A: Diss. Med. Bern *(s. Bulletin 1901, S. 264).*

Hedinger, Ernst. Zur Lehre der Struma sarcomatosa. [Teil] 1: Die Blutgefässendotheliome der Struma. (Mit 15 Figuren auf den Tafeln XXVII—XXXIV.) Aus dem pathologisch-anatomischen Institut Basel. Sonderabdruck aus der Frankfurter Zeitschrift für Pathologie.... Band 3. Heft 3. II S. + S. 487—540. 8. Wiesbaden, J. F. Bergmann, 1909. U3

Hedinger, Ernst. Zur Lehre des Aneurysma spurium. ⟨Aus dem pathologischen Institut Bern.⟩ Mit 1 Figur im Text. Abdruck aus dem Centralblatt für Allgemeine Pathologie und Pathologische Anatomie.... Band 16, No. 23, 1905. II S. + S. 935—937. 8. Jena, Gustav Fischer. N 8468[14]

Hedinger, Ernst. Zur Lehre des Aneurysma spurium. ⟨Mit 1 Figur im Text.⟩ ⟨Aus dem pathologischen Institut Bern.⟩ Sonder-Abdruck aus dem Archiv für klin. Chirurgie. Bd. 80. Heft 3. II + 6 S. 8. [Berlin, A. Hirschwald, 1906.] N 8468[13]

Hedinger, Ernst. Miliartuberkulose der Haut bei Tuberkulose der Aorta abdominalis. Aus dem pathologisch-anatomischen Institut Basel. Sonderabdruck aus der Frankfurter Zeitschrift für Pathologie.... Band 2. Heft 1.... II S. + S. 121—124. 8. Wiesbaden, J. F. Bergmann, 1908. N 8468[15]

Hedinger, Ernst. Mors thymica bei Neugeborenen. [Mit 2 Figuren.] Aus dem pathologischen Institut in Bern. Sonder-Abdruck aus Jahrbuch f. Kinderheilkunde. N. F. 63. H(eft) 3.... III S. + S. 308—330. 8. Berlin, S. Karger, [1906]. N 8468[16]

Hedinger, E[rnst]. Ueber tuberkulöse Pneumonie. Abdruck aus den: Verhandlungen der Deutschen Pathologischen Gesellschaft auf der 10. Tagung, gehalten zu Stuttgart vom 17.—21. September 1906.... II S. + S. 13—18. 8. Jena, Gustav Fischer, [1907]. N 8468[17]

Hedinger, E[rnst]. Primäre Tuberkulose der Trachea und Bronchien. Mit 3 Figuren im Text. Abdruck aus den: Verhandlungen der Deutschen Pathologischen Gesellschaft auf der 7. Tagung, gehalten zu Berlin vom 26.—28. Mai 1904.... II S. + S. 83—88. 8. Jena, Gustav Fischer, [1904]. N 8468[18]

Hedinger, Ernst. Über familiäres Vorkommen plötzlicher Todesfälle bedingt durch Status lymphaticus. (Aus dem pathologischen Institut Bern.) Sonderabdruck aus dem Deutschen Archiv für klinische Medizin. Band 86. III S. + S. 248—258. 8. Leipzig, F. C. W. Vogel, 1905. N 8468[19]

Hedinger, Ernst. Über den Zusammenhang der Dermatitis exfoliativa neonatorum mit dem Pemphigus acutus neonatorum. ⟨Hiezu Taf. XII.⟩ Aus der dermatologischen Klinik Bern.... Sonderabdruck [aus:] Archiv für Dermatologie und Syphilis.... Band 80. Heft 3. II + 18 S. 8. Wien und Leipzig, Wilhelm Braumüller, 1906. N 8468[20]

Heer, J[acob] C[hristoph]. Luzern — Bellinzona — Lugano — Mailand, Zürich — Mailand, Gotthardbahn. [Mit] 4 Karten, 1 Streckenprofil und 27 Abbildungen [sowie illustriertem Umschlag]. 48 S. 8. Frankfurt a. M., Expedition von Hendschels Telegraph, 1910. (M. 1. —) Hendschels Luginsland. Heft 9. N 8469

Hegi, C[arl]. Ueber die Erfolge der Heilstättenbehandlung im Hochgebirge bei den Lungenkranken des III. Stadiums, nebst kritischen Bemerkungen über die Stadieneinteilung. Nach dem Material der Basler Heilstätte für Lungenkranke in Davos. Aus der allgemeinen Poliklinik Basel.... Diss. Med. Basel ... von K. H'.... 39 S. 8. Zürich, Gebr. Leemann & Co., 1910. V Bas

Heimfried, Hally [Pseudon.] *s.* Chappuis, Edgar.

Heine, Otto. Studien über das Harzrind, mit besonderer Berücksichtigung des Oberharzer männlichen Zuchtviehs. Aus dem Zootechnischen Institute der Universität Bern.... Diss. Vet.-Med. Bern. 54 S. 8. Hannover, M. & H. Schaper, 1910. V Bern

Heinemann, Franz. Sagen und Legenden. — Märchen und Fabeln. Bearb. von Dr. F' H'.... Heft 3 der Kulturgeschichte und Volkskunde ⟨Folklore⟩ der Schweiz. XXII + 211 S. 8. Bern, K. J. Wyss, 1910. [fr. 2. 50] Bibl.—Lesesaal

Ausg. A mit deutschen Titeln. — Bibliographie der Schweizerischen Landeskunde.... Faszikel V5.

Ausg. B mit französ. Titeln: Mythes et Traditions. — Légendes. — Contes et Fables. Rédigé par le Dr. F' H'.... 3e cahier de l'histoire de la civilisation et des us et coutumes ⟨Folklore⟩ de la Suisse. Berne, K.-J. Wyss, 1910. — Bibliographie nationale suisse.... Fascicule V5.

Heinis, Fritz. Systematik und Biologie der moosbewohnenden Rhizopoden, Rotatorien und Tardigraden der Umgebung von Basel, mit Berücksichtigung der übrigen Schweiz. Diss. Phil. Basel. Mit 6 Figuren im Text. (Sonderabdruck aus dem Archiv für Hydrobiologie und Plantonkunde Bd. 5. 1910.) IV + 116 S. 8. Stuttgart, E. Schweizerbart, 1910. N 8470—V Bas

Helbling, A[lfred]. Zum 30sten Todesjahr von Heinrich Leuthold. 8.

Ausg. A: Bericht über die Städtischen Schulen, Aarau. Schuljahr 1909/10. Aarau, A. Villiger-Amsler, 1910. (Beilagen: [1].) 42 S. V Aa

Ausg. B, sep.: Vortrag, gehalten am 22. März 1910 ... in Aarau. II + 42 S. Aarau, A. V'-A'. N 7750[14]

Hell, L[udwig]. Über die Ätiologie und Prophylaxe der postoperativen Thrombophlebitis. Aus der geburtshilflich-gynäkologischen Klinik zu Basel. Diss. Med. Basel. 42 S. 8. Leipzig, Georg Thieme, 1909. V Bas

Heller, Bernhard. Zur Bedeutung der Pigmentzellen. Diss. Vet.-Med. Bern. Separatabdruck aus Freytag, [Friedrich,] Blutstudien II. [Mit 4 Tafeln.] 20 S. 8. (Altenburg, Stephan Geibel & Co.,) 1909. V Bern

Henggeler, Oscar. Über einige Tropenkrankheiten der Haut. Von Dr. med. O' H' (**Teil 1:* Dr. med. H')..... Aus dem Laboratorium von Dr. E[rnst] Heuss ... in Zürich. Sonder-Abdruck aus «Monatshefte für praktische Dermatologie»..... 2 [Teile]. 8. Hamburg u. Leipzig, Leopold Voss. N 8471

[Teil] 1: Framboesia tropicalis. Mit sechs Tafeln. Sond' aus... Band 40. 1904. II S. + S. 235—277.

[Teil] 2: Tinea imbricata. Mit 2 Tafeln. Sond' aus ... Band 43. 1906. II S. + S. 325—341.

Henrioud, Marc. Le fief noble du Villaret. Histoire d'un hameau. Communication faite à la Société vaudoise d'histoire et d'archéologie le 7 Novembre 1906. II + 12 p. 8. [Yverdon,] Impr. du Journal d'Yv', 1909. [fr. —. 50] N 7600[14]

Herff, Otto von. Im Kampfe gegen das Kindbettfieber. Ein Mahnwort an Ärzte. II S. + S. 265—298 ⟨34 S.⟩. gr.-8. Leipzig, Johann Ambrosius Barth, 1908. M. —. 75 N 8100[9]

Sammlung Klinischer Vorträge, begründet von Richard von Volkmann. Neue Folge.... Nr. 487 ⟨Serie XVII, Heft 7⟩. Gynäkologie Nr. 177.

Herzen, Alexander. Herzens Hochzeit. Erzählung aus den «Erinnerungen» von A' H'. [Mit Titelvignette.] II + 64 S. 8. Zürich, Verein für Verbreitung guter Schriften, Mai 1910. fr. —. 15 R

Verein für Verbreitung guter Schriften. Zürich, Nr. 78.

Herzog, J[osef]. Pilatus-Sagen. Gesammelt von J. H'. [Titel illustriert.] II + 24 S. 8. Luzern, E. Haag, 1909. [fr. —. 30] N 7650[21]

Herzog, S[iegfried]. Die Akkumulierungsanlage des Elektrizitätswerkes Olten-Aarburg. [Mit Figuren.] Sonderabdruck aus «Elektrische Bahnen u. Betriebe» (Jahrg.) 1905, Heft 22, 23, 24.... II + 16 S. 4. (München, R. Oldenbourg.) Vq Sol

Hess, Clemens *s.* Klima. Das K' der Schweiz. Frauenfeld 1909.

Heubaum, Alfred. J(ohann) Heinr(ich) Pestalozzi. XII + 376 S. 8. Berlin, Reuther & Reichard, 1910. [M. 4. —, geb. 4. 80] N 8472

Die grossen Erzieher. Ihre Persönlichkeit und ihre Systeme. Hrg. von Dr. Rudolf Lehmann.... Band 3....

Heuberger, S[amuel]. Aus der Baugeschichte Vindonissas und vom Verlauf ihrer Erforschung. [Mit Illustrationen, 3 Plänen und 29 Tafeln.] Sonder(a)bdruck aus der Festschrift zum 50jährigen Jubiläum der Historischen Gesellschaft des Kantons Aargau, 10. November 1909 [= Argovia, Band 33]. 106 S. 8. Aarau, H. R. Sauerländer & Co., 1909. [fr. 4. —] N 8473

Heuberger, S[amuel], und Bäbler, J[ohann] J[acob]. Abriss der deutschen Grammatik. Für Bezirksschulen bearb. von S. H' und Dr. J. J. B' ⟨†⟩. 8. Aufl. IV + 69 S. 8. Aarau, H. R. Sauerländer & Co., 1910. [cart. fr. 1. —] N 8474

Die frühern Aufl. s. Bäbler, J[ohann] J[acob], und Heuberger, S[amuel].

Heusser, Joh[annes]. Die bedingte Verurteilung. 24 S. 8. Zürich, Buchh. des Schweiz. Grütlivereins, 1909. fr. —. 50 Q

Sozialpolitische Zeitfragen der Schweiz.... Heft 7.

Hildebrand, Johann. Untersuchungen über Form und Stärke der Metacarpalknochen der Pferde und Feststellung des Wertes der Röhrenumfangmessungen. Aus dem Institute für Tierzucht der Kgl. Tierärztl. Hochschule zu Hannover.... Diss. Vet.-Med. Bern. [Mit 4 Tafeln und 1 Tabelle.] 37 S. 8. Hannover, M. & H. Schaper, 1909. V Bern

Histoire de la Société Cantonale Vaudoise de Gymnastique, 1858—1908. ([Publié par] Louis Blanchard, Lucien Vincent et Henri Kramer.) 269 p. 8. Yverdon, E. L'Eplattenier, 1908. [fr. 3. —] V Waa

Hochschulkalender. Schweizerischer H'-K' = Almanach universitaire suisse. Hrg. vom = Publié par Verlag der «Academia», Gebr. Leemann & Co., mit gefl. Unterstützung der h. Rektorate der Schweizerischen Universitäten u. der Direktion des eidg. Polytechnikums = avec le concours de M. M. les Recteurs des Univérsités.... 6. Ausg. = 6e éd.: Sommer-Semester 1910 Semestre d'été. [Mit 1 Porträt-Tafel und illustriertem Umschlag.] XVI + 184 S. + *Anzeigen*. 8. Zürich, Gebr. Leemann & Co., 1910. fr. 1. — V

Hoerauf, Wilhelm. Beiträge zur Kenntnis der afrikanischen Pferdesterbe. Aus dem Institut für Schiffs- und Tropenkrankheiten in Hamburg.... Diss. Vet.-Med. Bern. [Mit Figuren, 2 Tafeln und 1 Karte.] 120 S. 8. Bad Wildungen, Ernst Funk, 1910. V Bern

Hörstel, W. Die Oberitalienischen Seen. Mit einer geographisch-geologischen Übersicht von Prof. Dr. A[lexander] Tornquist. Mit 100 Abbildungen nach photographischen Aufnahmen, darunter 4 farbigen Einschaltbildern [Tafeln] und einer Karte. VI + 136 S. gr.-8. Bielefeld und Leipzig, Velhagen & Klasing, 1910. [geb. M. 4.—] Nq 8475

Land und Leute. Monographien zur Erdkunde. ... hrg. von A[lbert] Scobel. [Band] 25....

Hoffmann, Camill. Anguoscha. Ün queder engiadinais in 3 acts. Libramaing tradüt in romauntsch d'Engiadin' Ota tres Jules Robbi.... [Con üna vista our dal text.] 64 + II p. 8. Coira, Stamparia Victor Sprecher (**Umschlag:* Editur: J' R'), 1909. (fr. 1. —) N 7650[22]

Hoffmann-Krayer, E(d[uard]). Bibliographie über die schweizerische Volkskundeliteratur des Jahres 1909. (Sonderabzug [aus:] Schweizerisches Archiv für Volkskunde.... Jahrg. 14. Heft 1.) I S. + S. 92—96. 8. (Basel, Verlag der Schweiz. Gesellschaft für Volkskunde. 1910.) Bibl.

Hopf, P[aul]. Der Protest.-kirchl. Hülfsverein des Berner Oberlandes und die Diaspora im Kanton Wallis, 1872—1909 (**Umschlag:* Eben-Ezer, 17. Oktober 1909). Rückblick entworfen von P. H', Pfarrer. [Mit 1 Tafel.] 18 S. 8. Thun, Eugen Stämpfli, 1909. V Bern

Horngacher, Eric. Essais sur l'électrolyse du nitrate de potassium en solution par le courant alternatif et continu. [Travail fait au] Laboratoire de chimie analytique de l'Université de Genève.... Thèse Sc. Genève: No 438. [Avec des figures.] 35 p. 8. Genève, Reggiani & Renaud, 1910. V Genf

Hosch, Peter Hans. Zur Lehre der Missbildungen des linken Vorhofs: 1. Ein Sehnenfaden im linken Vorhof; 2. Ein Herz mit linkem Doppelvorhof. (Mit 2 Figuren auf Tafel XIX.) Aus dem pathologisch-anatomischen Institut Basel.... Sonderabdruck aus der Frankfurter Zeitschrift für Pathologie.... Band 1. Heft 3/4.... II S. + S. 563—580. 8. Wiesbaden, J. F. Bergmann, 1907. N 8100[10]

Hotz, Rud[olf]. Schweizer Schulkartographie. Vortrag, gehalten am Internationalen Geographenkongress in Genf, Juli 1908. Von Dr. Rud. H'-Linder-Basel. 4. Nq 7400[11]

In: Geographischer Anzeiger. [Jahrg. 11.] März *u.* April 1910. [Gotha, Justus Perthes.] S. 56—59 *u.* 82—85.

Hotz, W[alter]. Die wirtschaftliche Bedeutung der Blei-Zinkerzlagerstätten der Welt im Jahre 1907, mit besonderer Berücksichtigung der genetischen Lagerstättengruppen. Mit französischem und englischem Resümee. Hierzu 2 Tafeln. 36 S. 4. Berlin, Max Krahmann, 1910. (M. 2. —) Nq 7400[12]

Bergwirtschaftliche Zeitfragen.... Hrg. von Max Krahmann.... Heft 2.

Huber, Eugen. Die Ehrlich'sche Diazoreaktion. Eine Monographie mit Beiträgen über den Ausfall der Reaktion bei gesunden und kranken Tieren. Aus der medizinischen Klinik der Kgl. Tierärztlichen Hochschule zu Stuttgart.... Diss. Vet.-Med. Bern. IV + IV + 84 S. 8. Stuttgart, Decker & Hardt, 1909. V Bern

Hübscher, C[arl]. Ueber den Pes valgus. ⟨Nach einem Vortrag, gehalten am 16. Juni 1904 in der Medicinischen Gesellschaft zu Basel.⟩ Mit 5 in den Text gedruckten Abbildungen. Sonderabdruck aus »Zeitschrift für orthopädische Chirurgie«. Band 13. 24 S. 8. [Stuttgart, F. Enke, 1904.] N 8100[11]

Hüppy, Johann. Geschichte des Schweizer. Gewerkschaftsbundes. VIII + 198 S. 8. Zürich, Buchh. des Schweiz. Grütlivereins, 1910. [fr. 2. 50, geb. 3. —] V

Hüssy, Alfred. Ueber die Wirkungen des orthopädischen Corsets bei Skoliose. Mittheilungen aus dem orthopädischen Institute von Dr. A[ugust] Lüning und Dr. W[ilhelm] Schulthess ... in Zürich. Mit 13 in den Text gedruckten Abbildungen. (Separatabdruck aus «Zeitschrift für orthopädische Chirurgie». Band 8.) 75 S. 8. [Stuttgart, F. Enke, 1900/1901.] N 8625

Huguenin, Raoul. Von der zivilrechtlichen Haftung aus der Verletzung immaterieller Rechtsgüter bei Tötungen und Körperverletzungen nach schweizerischem Recht. Diss. Jur. Bern. 134 S. 8. Bern, Lierow & Cie., 1909. N 8476—V Bern

Hunziker, Rudolf. Paul Heyse am Gardasee. (Zum 80. Geburtstag des Dichters, 15. März 1910.) Separatabdruck aus dem «Boten vom Gardasee» 1910 N. 24. II + 19 S. 8. Salò, Gio. Devoti, 1910. N 7750[15]

Huonder, Anton, S. J. Die Rache des Mercedariers. Eine Erzählung aus dem Mittelalter. Mit sechs Bildern [und illustriertem Umschlag]. VIII + 95 S. 8. Freiburg im Breisgau, Herder, (1910). (geb. M. 1. —) R

Aus fernen Landen.... Bändchen 25....

Jacot, Arthur. Post-Taschen-Atlas der Schweiz nebst (*2. *Aufl.:* mit) Lexikon. (Nach amtlichen Quellen) Bearb. und hrg. von A' J', Postbeamter. [Mit 1 Tabelle und 7 Karten.] 8. Basel, Selbstverlag des Verfassers (Buchdr. Franz Wittmer). [geb. fr. 4. —]

[1. Aufl.] IV + 104 S. 1909. N 8477

2. verbesserte Aufl. VI + 121 S. 1910. N 8478

Jacoubovitsch, Nina. De la formule leucocytaire dans la pneumonie. Thèse Méd. Genève: No 250. 32 p. 8. Genève, Reggiani & Renaud, 1910. V Genf

Jahrbuch des Unterrichtswesens in der Schweiz 1908. Jahrg. 22. Bearb. und mit Unterstützung des Bundes und der Konferenz der kantonalen Erziehungsdirektoren hrg. von Dr. jur. Albert Huber, Staatsschreiber.... XII + 359 + 158 S. 8. Zürich, Orell Füssli, 1910. (fr. 7. —) R

Jahresbericht. 39. J' der Historisch-antiquarischen Gesellschaft von Graubünden. Jahrg. 1909. ([Mit 1 Karte und] litterarischen Beilagen.) XXXII + 240 S. 8. Chur, Victor Sprecher, 1910. P

Jahres-Renn-Kalender für die Schweiz. Hrg. vom Renn-Klub Luzern. ⟨Namens der Schweizerischen Renngesellschaften.⟩ [Jahrg. 4—7,] 1906—1909. 8. Luzern, J. Schills Erben, 1907—1910. Q

[Jahrg. 4,] 1906. 61 S. — [Jahrg. 5,] 1907. 71 S. — [Jahrg. 6,] 1908. 80 S. — [Jahrg. 7,] 1909. 93 S.

Jahres-Uebersicht der Beobachtungen der meteorologischen Station Davos 1909. Gedruckt als Anhang zu den vom Kurverein D' herausgegebenen Monatswetterkarten. [5 S.] quer-fol. Davos-Platz, Carl Neweczerzal, [1910]. Pf

Japhé, Dorothea. [1.] Ueber p-Anisoyl-Xanthen; [2.] Ueber einige Brasanderivate. Diss. Phil. Bern. 42 S. 8. Bern, W. Wälchli, 1909. V Bern

Jaquet, A[lfred]. Über die Ernährung der Sträflinge. Separatabdruck aus: Verhandlungen des Schweizer. Vereins für Straf- und Gefängniswesen und Schutzaufsicht. 1908, Heft 1. 32 S. 8. (Aarau, H. R. Sauerländer & Co., [1908].) N 8100[12]

Jaquet, A[lfred]. Les Formes cliniques de l'Artério-sclérose. Rapport présenté au Xme Congrès français de Médecine. Genève, Septembre 1908. II + 27 p. 8. Genève, Albert Kündig, 1908. N 8100[13]

Jaquet, A[lfred]. Ueber die Stokes-Adams'sche Krankheit. Aus der medicinischen Klinik zu Basel. ⟨Mit 3 Curven.⟩ (Sonderabdruck [aus:] Deutsches Archiv für klinische Medicin. Bd. 72.) II S. + S. 77—104. 8. [Leipzig, F. C. W. Vogel, 1902.] N 8100[14]

Jaskulski, Cornel. Der Symbolismus (A[rnold]) Böcklins. Von Kornel J'.... Sonderabdruck aus dem Jahresberichte des k. k. I. Staatsgymnasiums in Czernowitz für das Schuljahr 1908/1909. 35 S. 8. Czernowitz, Komm. H. Pardini, R. Eckhardt'sche k. k. Universitäts-Buchdr. ⟨J. Mucha⟩, 1909. [M. —. 60] N 7050[28]

Ierschoff, Nina. Contribution à l'étude des Tumeurs bénignes de la vulve. Travail du laboratoire de la Clinique dermatologique et syphiligraphique de l'Université de Genève.... Thèse Méd. Genève: No 298. [Avec des figures.] 22 p. 8. Genève, J. Studer, 1910. V Genf

Imfeld, Leopold. Zur Radikaloperation nicht eingeklemmter Hernien. Diss. Med. Bern. 54 S. 8. Leipzig, F. C. W. Vogel, 1909. V Bern

Im Hof, A[dolf]. Die Pflicht der Anwänder zur Leistung von Beiträgen an Anlegung und Korrektion von Strassen nach baselstädtischem Recht. (Separatabdruck aus dem «Schweiz. Zentralblatt für Staats- und Gemeinde-Verwaltung», Jahrg. 10, 1909, Nr. 23—26.) 76 S. 8. Zürich, Orell Füssli, 1909. [fr. 1. 20] N 8479

Indici generali della Raccolta Storica, edita dalla Società St' Comense, Volumi 1—4. Como 1903 *s.* Raccolta.

Ineichen, Jos[ef]. Das luzern. kant. Gesetz über das Lehrlingswesen und die zukünftige Gestaltung der gewerblichen Lehrlingsprüfungen. Referat von Jos. In'..., gehalten an der Delegiertenversammlung des kantonalen Gewerbevereins vom 30. Juni 1907, in Willisau. 29 S. 8. (Luzern, H. Keller, [1907].) N 6630[28]

Inhaltsverzeichnis der Zeitschrift für die Geschichte des Oberrheins. Alte Folge. Band 1—39. Heidelberg 1908 *s.* Zeitschrift.

Inn. Vom I' zur Adda. Album der Landschaften der Bernina-Bahn. [52 Ansichten, nebst illustriertem Umschlag.] [II + 52 S.] quer-4. Chur und St. Moritz, Manatschal Ebner & Cie., [1909]. [geb. fr. 4.—]K

Joël, Carl. Zur Entstehung von Platons «Staat». Von K' J'. Aus der Festschrift zur 49. Versammlung Deutscher Philologen und Schulmänner. Basel 1907. II S. + S. 295—323. 8. [Basel, Buchdr. Emil Birkhäuser ;] — *Aufdruck:* Leipzig, Carl Beck, Verlag —, [1907]. [M. 1. 20] N 8050[3]

Jörimann, R *s.* Gaudenz, O[tto]. Als amihs ladins.... Samedan 1908.

John, Fritz. Beobachtungen über das Auftreten und die Therapie des seuchenhaften Panaritiums der Rinder. Diss. Vet.-Med. Bern. (Sonder-Abdruck aus dem Archiv f. wissensch. u. prakt. Tierheilkunde. Band 36. 1910.) IV + 23 S. 8. Berlin, L. Schumacher, 1910. V Bern

Jolanda [Autorname] = Majocchi Plattis, Maria Marchesa.

Jolanda. Il bardo della Savoia ⟨Amélie Gex⟩. [Con 1 ritratto fuori testo.] (Estratto dalla Rivista Cœnobium, di Maggio-Giugno 1909.) 15 p. 8. Lugano, Casa Editrice del «Cœnobium», 1909. [fr. —.50] N 7750[16]

Jonske, Waldemar. Untersuchungen zur Frage des Vorkommens latenter Tuberkelbazillen in den intermuskulären Lymphdrüsen generalisiert tuberkulöser Rinder. Aus dem pathologischen Institut der Königl. Albertus-Universität zu Königsberg i. Pr.... Diss. Vet.-Med. Bern. (Sonder-Abdruck aus Virchows Archiv Bd. 198....) 13 S. 8. Berlin, Georg Reimer, 1909. V Bern

Jordi, Ernst. Der Elektromotor in der Landwirtschaft. Erfahrungen und Kosten mit landwirtschaftlich verwendeten Elektromotoren in der Schweiz. Mit einer Vorrede von Regierungsrat Dr. C[arl] Moser und 41 in den Text gedruckten Figuren [sowie 3 Tabellen]. Verfasst von Dr. E' J'.... 2. Aufl. 80 S. 8. Bern, Hans Kœrber, 1910. [fr. 1. 50] N 8480

Journal. The Alpine J': A Record of Mountain Adventure and Scientific Observation. By Members of the Alpine Club. Vol. 24. February 1908 to November 1909. ⟨Nos. 179—186.⟩ Edited by George Yeld. [With Illustrations, 80 Plates and 3 Maps.] X + 710 p. 8. London..., Longmans, Green, & Co., 1909. [cloth £ 1/—/—] P

Isabolinsky-Lazarewa, Sossia. Über die Wirkung des Fibrolysins auf die Schwerhörigkeit nach entzündlichen Mittelohrprozessen. Diss. Med. Bern. 24 S. 8. Bern, H. v. Kamp-Berger, 1909. V Bern

Italiener. Der beredte I'. Kleines Handbuch der italienischen Sprache, enthaltend: Grammatik, Gespräche, Lesestücke und Wörtersammlung. Eine Anleitung, in sehr kurzer Zeit, ohne Hilfe eines Lehrers, leicht und richtig italienisch lesen, schreiben und sprechen zu lernen. Hrg. von Dr. G[eorg] Bonghi. 16. Aufl. 192 S. 8. Bern, J. Heuberger, 1904. [fr. 1. 20] N 8481

Jubilés. Les J' de Genève en 1909. 3 fascicules. [Illustré.] VI + 236 p. + *Annonces*. 4. (Genève, Atar S. A., 1909.) [*ens.* fr. 5.—, relié 7. 50] Vq Genf

([Fascicule 1:] Coup d'œil historique sur l'Eglise de G' du XVIe siècle à nos jours. — Le Monument International de la Réformation.) [Avec 1 planche.]
Fasc' 2: Université et Collège. [Avec 1 plan.]
Fasc' 3: Compte rendu (**Nachtitel:* Les Journées) des Jubilés.

Jüterbock, Carl. Zur Diagnose und Therapie der Vaginitis infectiosa bovis. Aus dem Hygienischen Institut der Königl. Tierärztlichen Hochschule zu Hannover.... Diss. Vet.-Med. Bern ... von K' J'.... (Sonderabdruck aus der Zeitschrift für Tiermedizin 1909.) 39 S. 8. Jena, Gustav Fischer, 1909. V Bern

Junod, H[enri]-A[lexandre]. L'homme au grand coutelas. Conte ronga, recueilli et adapté à la scène par H.-A. J'. [Avec 2 mélodies et couverture illustrée.] 20 p. 8. Saint-Blaise, Foyer Solidariste, 1910. [fr. —. 75] N 7650[23]

Kaiser, Alfred. Erkundigungen, Impressionen und spekulative Betrachtungen über ägyptische Wirtschaftsverhältnisse. Vorläufiger Bericht über einen zweimonatlichen Aufenthalt in Unterägypten. ⟨Frühjahr 1907.⟩ 94 S. gr.-8. Bern, Rösch & Schatzmann, 1907. Nq 8482

Kaiser, Alfred. Der anglo-ägyptische Sudan in seiner wirtschaftlichen Bedeutung. Von A' K'.... 1907. 139 S. gr.-8. Bern, W. Wälchli, 1908. N 8483

Kaiser, Isabelle. Wenn die Sonne untergeht. Novellen. 3. Aufl. 232 S. 8. Stuttgart und Berlin, J. G. Cotta Nachfolger, 1910. (M. 2. 50, geb. 3. 50) N 8484

Kalender. Aeronautischer K' ... von J Riecken (**Jahrg. 1:* Rieken).... 8. Berlin, Richard Carl Schmidt & Co.; Paris..., *etc.* [geb. M. 3.—] P

... 1908-1909.... Jahrg. 1. 193 S. 1908. — ... 1909/1910.... Jahrg. 2. [Mit Figuren.] 312 S. 1909. — ... 1910/1911.... Jahrg. 3. [Mit Figuren.] 277 S. 1910.

Katz, Marcus. Abraham Ibn Dauds Sepher Hak-Kabbala. Uebersetzung, Quellennachweis nebst kritischen Bemerkungen. Diss. Phil. Bern ... von Markus K'.... 36 S. 8. [New-York, Hensel, Bruckmann & Lorbacher, 1909.] V Bern

Kawan, S[alomon]. Absprengungen und Knorpellösungen im Kniegelenk. Aus der Chirurgischen Universitäts-Klinik zu Basel.... Diss. Med. Basel. 26 S. 8. Basel, J. Kohlhepp, 1909. V Bas

Keiter, [Heinrich]. Keiters Katholischer Literatur-Kalender. Hrg. von Dr. Karl Menne. Jahrg. 10. (1910.) Mit sechs Bildnissen [Tafeln]. LXIV + 528 S. + *Anzeigen*. 8. Essen-Ruhr, Fredebeul & Koenen, (1909). [geb. M. 4. —] Bibl.

Keller-Ris, J[acob]. Lenzburg im achtzehnten Jahrhundert. Verfasst von J. K'-Ris. [Mit 2 Tafeln.] 104 S. 8. Lenzburg, G. Müller, 1908. N 8485

Keller, Otto. Synthese des 2',4'-Diäthoxy-5'-Brom-1-Benzoylcumarons. Diss. Phil. Bern. 56 S. 8. Bern, W. Wälchli, 1909. V Bern

Kemner, August. Ueber die Wirkung und Gedeihlichkeit der Mohnkuchen. Aus dem hygienischen Institut der Königl. Tierärztlichen Hochschule in Hannover.... Diss. Vet.-Med. Bern. 24 S. 8. Neustadt a. Rbge., W. Sicius, 1909. V Bern

Ketterer, Paul. Voix et Brises. Poésies. Préface de Jules Carrara. [Avec des vignettes.] 55 p. 8. Lausanne, Constant Pache-Varidel, 1901. [fr. 2.—] N 8486

Kettner, Hermann. Die Beziehungen der Körperoberfläche zum respiratorischen Gaswechsel. Aus dem Laboratorium der Klinik für Kinderheilkunde in Düsseldorf.... Diss. Vet.-Med. Bern. Mit [1 Figur und] einer Tafel. (Diese Arbeit erscheint im Archiv für Anatomie und Physiologie. 1909....) 30 S. 8. Leipzig, Veit & Comp., 1910. V Bern

[Kiebler, Ulrich.] Gedanken und Erfahrungen eines Gartenfreundes. Aufsätze über Gartenliebhaberei von Uli Gartlieb. 117 + II S. 8. Chur, Hermann Fiebig, 1908. (fr. 1. 50) N 8487

Kiebler, Ulrich. Die Nelkenzucht im Kanton Graubünden. [Illustriert.] 24 S. gr.-8. Zürich, A. Krämer ⟨Blumenkrämer⟩ (Buch- und Kunstdr. Jean Frey), [1910]. N 6750[27]

Kirche. Die evangel. K' Wallenstadt. (Ragaz 1908) *s.* [Sonderegger, Otto].

Kircheisen, Friedrich. Die Geschichte des Literarischen Porträts in Deutschland, von F' M[ax] K'. Band 1: Von den ältesten Zeiten bis zur Mitte des zwölften Jahrhunderts. VIII + 170 S. 8. Leipzig, Karl W. Hiersemann, 1904. [M. 5.—] U3

Kircheisen, Friedrich. Hat Napoleon gelebt? Und andere Kuriose Geschichten, von F' M[ax] K'. [Mit 1 Tafel.] 232 S. 8. Stuttgart, Robert Lutz, 1910. [M. 3.—, geb. 4. 25] N 8488

Rara. Eine Bibliothek des Absonderlichen. Hrg. von Hanns Heinz Ewers und Heinrich Conrad. Band 1. 2. Aufl.

Kitt, Alfred. Schoenaich-Carolaths «Dichtungen» und andere Skizzen. 29 S. 8. Leipzig, Jaeger, [1910]. [M. —. 60] N 7650[24]

Klee, H[ans]. Wie lerne ich nach Noten singen? Methode von H. K'. [Mit Notenbeispielen.] 36 S. kl.-4. Bern, Stalder & Sieber, 1910. [fr. 1. 60] N 7100[21]

Klein, Rudolf. Ferdinand Hodler et les Suisses. [Avec] 30 Dessins sur papier mat de grand luxe, 29 illustrations teintées et 1 gravure [hors texte]. II + 60 p. fol. Paris, Libr. Artistique Internationale, [1910]. (fr. 6.—, [relié] 8.—, Ed. de grand luxe 25.—) N' 8489

(L'Art et le Beau. 4e Année. Volume 3....)

Klima. Das K' der Schweiz. Auf Grundlage der 37jährigen Beobachtungsperiode, 1864—1900, bearb. von Jul(ius) Maurer, Rob(ert) Billwiller jr. und Clem(ens) Hess. Preisschrift hrg. durch die Stiftung von Schnyder von Wartensee, mit Unterstützung der schweizerischen meteorologischen Zentralanstalt. In zwei Bänden. Band 1: Text, mit Textfiguren und fünf Kartenbeilagen. VIII + 302 S. 4. Frauenfeld, Komm. Huber & Co., 1909. [*zus.* fr. 20. —] U1

Köhl, E[mil]. Über die Verbreitung des Krebses und der verschiedenen Krebsarten in der Schweiz, mit spezieller Berücksichtigung des Kantons Graubünden. Herrn Professor [Ulrich] Krönlein zur Feier seiner 25jährigen Wirksamkeit als Prof' der Chirurgie an der Universität Zürich ... gewidmet. [Mit 3 Karten.] Separatabdruck aus der «Zeitschrift für schweizerische Statistik», Jahrg. 42, 1906. 18 S. 4. Bern, Stämpfli & Cie., 1906. Nq 7200[24]

Koenig, [Gustav]. Untersuchungen über das Verhalten der roten Blutkörperchen und über den Hämoglobingehalt des Blutes bei der rheumatischen Hämoglobinämie der Pferde im Vergleich zu gesunden Pferden und zu anderen inneren Krankheiten der Pferde. Aus der medizinischen Klinik der Königl. Tierärztlichen Hochschule zu Berlin.... Diss. Vet.-Med. Univ. Zürich. Sonderabdruck aus «Monatshefte für praktische Tierheilkunde». Band 21. II + 54 S. 8. Stuttgart, Union Deutsche Verlagsgesellschaft, 1909. V Zür

Kœnz, J[acob] U[lrich]. Alchünas composiziuns e versiuns da J. U. K', cussglier dels stadis. Publichadas da O[tto] Gaudenz, predichant. [Edittas a cuosts e sün l'incombenza dell'] Uniun dels Grischs. II + 48 p. 8. Samaden, Engadin Press Co., 1908. N 8490

[Extrat dallas Annalas della Società reto-romantscha. 23. Annada.]

Körner, Sophie. Zur Kasuistik der supraduralen Haematome im Kindesalter. Aus dem Kinderspital Zürich, interne Abteilung.... Diss. Med. Univ. Zürich. [Mit 2 Figuren.] 42 S. 8. Zürich, Schereschewsky, 1910. V Zür

Körte, Alfred. Der Kothurn im fünften Jahrhundert. [Mit 1 Abbildung.] Aus der Festschrift zur 49. Versammlung Deutscher Philologen und Schulmänner. Basel 1907. II S. + S. 198—212. 8. [Basel, Buchdr. Emil Birkhäuser ;] — *Aufdruck:* Leipzig, Carl Beck, Verlag —, [1907]. [M. —. 75] N 7050[29]

Kohler, Arthur. Zur Kenntnis der Phenylessigsäure. Diss. Phil. Bern. 35 S. 8. Bern, R. Suter & Cie., 1909. V Bern

Kolle, W[ilhelm], et Hetsch, H[ermann]. La Bactériologie expérimentale appliquée á l'étude des maladies infectieuses. Traduction française, d'après la 2me éd. allemande, par H[enri] Carrière.... [Avec] 81 planches en couleurs et 66 figures dans le texte. 2 Tomes. gr.-8. Paris...; Genève, Atar, 1910. (cpl. en deux volumes fr. 37.50) N 8491

Tome 1er: Pages 1—390 et Planches 1—39. XVI + 391 p.
Tome 2d: Pages 1—372 et Pl' 40—81. VIII + 371 p.

Kollmann, [Julius]. Die Neanderthal-Spy-Gruppe. Vortrag. [Mit Figuren.] Sonder-Abdruck aus dem Bericht über die Prähistoriker-Versammlung am 23. bis 31. Juli 1907 zur Eröffnung des Anthropologischen Museums in Köln. II S. + S. 21—41. 4. [Köln 1908.] Nq 7400[13]

Korpatchewska, Irène. Sur le dimorphisme physiologique de quelques mucorinées hétérothalliques. ([Travail fait à l']Institut de Botanique [de l'] Université de Genève....) Thèse Sc. Genève : (no 439). (Avec [des figures et] une planche. Extrait du Bulletin de la Société botanique de G', 2me série. — Vol. 1, 1909. No 8 et 9.) IV + IV + 36 p. 8. Genève, Impr. Froreisen, 1910. V Genf

(Krafft, Charles.) La Source, Ecole de gardemalades, Lausanne ⟨Suisse⟩. (Album [publié à l'occasion de son cinquantenaire,]) 1859—1909. [Avec 1 vignette et 82 planches.] [14 p. + 82 planches.] 4-obl. (Lausanne, Georges Bridel & Cie, 1909.) K

Kraft, A[dolf]. Krankenkassen und Ärzte. 40 S. 8. Zürich, Buchh. des Schweiz. Grütlivereins, 1910. fr. —. 50 Q

Sozialpolitische Zeitfragen der Schweiz.... Heft 8.

Kramer, U[lrich], [und] Theiler, J[oseph]. Der schweizerische Bienenvater. Praktische Anleitung zur Bienenzucht, mit 201 Illustrationen und 3 Kunstdruckbeilagen [Porträt-Tafeln]. 7. Aufl. XIV + 322 S. 8. Aarau, H. R. Sauerländer & Co., 1910. [geb. fr. 4. —] N 8492

Krebs, Alfred. J[ohann] A[ugust] Schlettwein, der «deutsche Hauptphysiokrat». Ein Beitrag zur Geschichte der Physiokratie in Deutschland. Diss. Phil. Bern. II + 128 S. 8. Leipzig, Wilhelm Fugmann, 1909. N 8493—V Bern

Kreis, H[einrich]. Einige Anwendungen der Matricestheorie. [Mit Figuren.] Beilage zum Bericht über das Gymnasium und die Industrieschule in Winterthur für das Schuljahr 1909/1910. 65 S. 8. Winterthur, Geschwister Ziegler, 1910. V Zür

Krudewig, Carl Bernhard. Über Bismutum subnitricum und die Frage seiner toxischen Wirkung. Diss. Vet.-Med. Bern. [Mit 1 Figur.] 39 S. 8. Cloppenburg, Hermann Imsiecke, [1910]. V Bern

Küffer, Anna. Guide pratique concernant l'enseignement méthodique des ouvrages féminins suivant le plan des travaux manuels pour les établissements d'instruction des jeunes filles du canton de Berne. 4e éd., revisée et augmentée. [Avec des figures et 1 planche.] XII + 196 p. 8. Berne, K.-J. Wyss, 1909. [relié fr. 3. 60] N 8494

Künstlerlexicon. Schweizerisches K'-Lexikon. Hrg. ... vom Schweizerischen Kunstverein. Redigiert unter Mitwirkung von Fachgenossen von Dr. Carl Brun.... Liefg. 10 (= [Bd.] 3, [Liefg. 1]. — *A. u. d. T.:* Dictionnaire des Artistes Suisses.... 10e Livr.). II S. + S. 81—240. gr.-8. Frauenfeld, Huber & Co., [1910].

A. Gewöhnliche Ausg. [Subscr. à fr. 4. —] U1

B. Luxusausgabe. [Subscr. à fr. 6.—] Bibl.

Kuhn, P. Albert. Allgemeine Kunst-Geschichte mit aesthetischer Vorschule, als Einleitung zur Geschichte und zum Studium der bildenden Künste. Die Werke der bild' K' vom Standpunkte der Geschichte, Technik, Aesthetik. Drei Bände in sechs Halbbänden. (44 Lieferungen.) Mit 5572 Illustrationen, wovon 4590 im Text und 982 auf 272 ein- und mehrfarbigen Beilagen. 4. Einsiedeln..., Benziger & Co. A. G., (1891—)1909. [geb. in 6 Halbbde. fr. 220. —] Nq 8495

(Band 1) *a. u. d. T.:* Geschichte der Baukunst mit aesthetischer Vorschule, als Einleitung zur Gesch' und zum St' der bild' K'. Mit 2023 Illustrationen, wovon 1697 im Text und 326 auf 94 Beilagen [97 Tafeln]. 2 Halbbände. XVI + LXXII + IV + 1088 S. 1909. — Halbband 1: Von der Baukunst der Aegypter bis zur B' der gotischen Stilperiode. XVI + LXXII + 472 S. + S. 472a—o; Halbband 2: Von der B' der g' St' bis zur B' der neuesten Zeit inkl. IV S. + S. 473—1088.

(Band 2) *a. u. d. T.:* Geschichte der Plastik. Mit 1543 Illustrationen, wovon 1211 im Text und 332 auf 73 Beilagen [79 Tafeln]. 2 Halbbände. IV + IV + 864 S. 1909. — Halbband 1: Von der Plastik der Aegypter bis zur Pl' der gotischen Stilperiode. IV + 376 S. + S. 376a—k; Halbband 2: Von der Pl' der g' St' bis zur Pl' der neuesten Zeit inkl. IV S. + S. 377 — 864.

(Band 3) *a. u. d. T.:* Geschichte der Malerei. Mit 2006 Illustrationen, wovon 1682 im Text und 324 auf 105 Beilagen [106 Tafeln]. 2 Halbbände. IV + IV + 1438 S. 1909. — Halbband 1: Von der Malerei der Aegypter bis zur M' der deutschen Hochrenaissance. IV + 664 S. + S. 664a—s; Halbband 2: Von der M' der deutschen H' bis zur M' der neuesten Zeit inkl. IV S. + S. 665—1438.

Labouchere, Hermann. Die deutschrechtlichen Bestandteile der Lex Romana Curiensis, unter besonderer Berücksichtigung des Ursprungs des Gesetzbuches. Diss. Jur. Heidelberg. VIII + 62 S. 8. Borna-Leipzig, Robert Noske, 1908. N 8626

Lagerlöf, Selma. L'argent de Monsieur Arne. [Par] S' Lagerlof. Traduit par Mme Élisa Girod-Hoskier. [Avec 8 planches.] 103 p. 8. Poissy ⟨S.-et-O.⟩, Lejay Fils & Lemoro, 1910. [fr. 1. 50] N 8496

Lamche, Friedrich. Vorbeugung und Behandlung der Hundestaupe mit Deutschmanns Antistreptokokkenserum und mit der Dauerhefe «Antigourmine». Diss. Vet.-Med. Univ. Zürich. [Mit 1 Figur.] 144 S. 8. Dessau, H. Franke, 1909. V Zür

Lamey, Ferdinand. Zwei Idyllen aus J. P. Hebels alemannischen Gedichten. Freiburg ⟨Baden⟩ 1910 *s.* Hebel, J[ohann] P[eter].

Landen. Aus fernen L'. Eine Sammlung illustrierter Erzählungen für die Jugend. Bändchen 25.... 8. Freiburg im Breisgau, Herder, (1910). R

s. Huonder, Anton, S. J.

Landy, Helene. Über die Farbenausscheidung durch die Niere von Maus und Kaninchen. Aus dem physiologischen Institut Zürich. Diss. Med. Univ. Zürich. 22 S. 8. Zürich, Schereschewsky, 1910. V Zür

Lange, Hermann. Beitrag zur Kenntnis des seuchenartigen Verwerfens der Schafe. Aus dem Hygienischen Institut der Königlichen Tierärztlichen Hochschule in Hannover.... Diss. Vet.-Med. Bern. 32 S. 8. Neheim a. d. Ruhr, C. H. Scheele, 1909. V Bern

Lange, Paul. Untersuchungen über Stalldesinfektion mit dem neuen Autanpräparat. Aus dem hygienischen Institut der Königlichen tierärztlichen Hochschule zu Hannover.... Diss. Vet.-Med. Bern. II + 33 S. 8. Barmen, Wilh. Wandt, [1910]. V Bern

Lansel, Peider. Grusaidas albas. (Skizza novellistica) da P' L'. (In memoria da Otto Planta-Wildenberg. — Per las Annalas da P. J. Derin. [Poesias.]) II + 7 p. 8. Coira, Stamperia dels Eredis Gios. Casanova, 1906. R

[Extrat dallas Annalas della Società reto-romantscha. 21. Annada.] Uniun dels Grischs. [Publicaziun] Nr. 1.

(Lauchenauer, A[lfred].) Die Gründung eines Kinderheims im Toggenburg. 7 S. 8. [St. Gallen, Zollikofer & Cie., 1909.] V SGa

Laur, Ernst. Bau und Leben der landwirtschaftlichen Haussäugetiere. Leitfaden für landwirtschaftliche Schulen von Dr. E' L'.... 4. Aufl., neubearbeitet von Dr. J[oseph] Käppeli.... Mit 102 Textabbildungen und 1 Tafel. VIII + 96 S. 8. Berlin, Paul Parey, 1910. (geb. M. 1. 30) N 8497

(Landwirtschaftliche Unterrichtsbücher.)

Lausberg, Carl. Mit Stock und Pickel. Bergfahrten in den Alpen und Norwegen. [Umschlag illustriert.] 218 S. 8. Düsseldorf, Schmitz & Olbertz, 1910. [M. 4. —, geb. 5. — *u.* 6. —] N 8498

Lavedan, Henry *s.* Gaudenz, O[tto]. Als amihs ladins.... Samedan 1908.

Lazarus, Nahida. Ein deutscher Professor in der Schweiz. Nach Briefen und Dokumenten im Nachlass ihres Gatten (Moritz Lazarus). [Mit 1 Porträt-Tafel.] VIII + 210 S. 8. Berlin, Ferd. Dümmler, (1910). [M. 3. 50, geb. 4. 70] N 8499

Lea, Henry Charles. Storia dell' Inquisizione. Fondazione e procedura. [Di] Enrico Carlo Lea L. D. Traduzione italiana della signorina Pia Cremonini ⟨Unica versione autorizzata dall'Autore⟩ preceduta da una Istoriografia dell' Inquisizione della Traduttrice. [Copertina illustrata.] XXIV + 687 p. 8. Torino..., Fratelli Bocca, 1910. (L. 18.—)

(Biblioteca di Scienze Moderne. Nro 48.) N 8501

Lechner, Ad[olf]. Aufnahme zugerischer Druckwerke in Bern zu Beginn des 18. Jahrhunderts. [SA. aus: Neues Berner Taschenbuch für das Jahr 1910.] S. 93—106. 8. [Bern, K. J. Wyss, 1909.] N 7650[25]

Lechner, Ad[olf]. Etwas von den bernischen Kellerwirtschaften. [Mit 5 Tafeln. SA. aus: Neues Berner Taschenbuch für das Jahr 1910.] S. 278—301. 8. [Bern, K. J. Wyss, 1909.] N 7050[30]

Lecoultre, Jules. Note historique sur l'Institution (Elie) Lecoultre ⟨1851—1869⟩ et l'Inst' (Eugène) Martine ⟨1869—1882⟩ (à Genève). Avec trois portraits et la reproduction d'un groupe d'élèves [4 planches]. IV + II + 166 p. 8. Genève, A. Jullien, 1910. [souscr. fr. 2. 50, en libr. 3. —] V Genf

Ledschbor, Heinrich. Der Paratyphus B bei geschlachteten Kälbern mit miliaren Organnekrosen, und die Beurteilung solcher Kälber in Hinsicht auf die Tauglichkeit zum Genusse für Menschen. Aus dem Bakteriologischen Laboratorium des Städtischen Schlacht- und Viehhofes zu Breslau. Diss. Vet.-Med. Bern. (Sonderabdruck aus der «Zeitschrift für Infektionskrankheiten, parasitäre Krankheiten und Hygiene der Haustiere», Bd. 6, Heft 5 u. 6.) 50 S. 8. Berlin, Richard Schoetz, 1909. V Bern

Leenhardt, F[ranz]. L'évolution: doctrine de liberté. IV + 157 p. 8. Saint-Blaise et Roubaix, Foyer Solidariste, 1910. (fr. 2.—) N 8502

Bibliothèque d'études religieuses.

Legge tributaria, Decreto di procedura in materia trib' e Prontuario per l'applicazione dell' imposta cantonale sulla Sostanza e sulla Rendita. [3 parti.] II + 15 + 19 + 31 p. 8. Bellinzona, Tipogr. e Litogr. Canfonale, 1909. [fr. —. 70] N 8503

[Parte 1a] *u. d. T.:* Legge Trib' del cantone Ticino. (11 dicembre 1907.) 15 p. Bell', Tipogr. e Litogr. Cantonale, 1908.

[Parte 2a] *u. d. T.:* Decreto di riforma della legge 24 maggio 1905 di procedura in materia trib'. (16 giugno 1908.) 19 p. Bell', Tipogr. e Litogr. Cant', 1908.

[Parte 3a] *u. d. T.:* Prontuario per l'appl' dell' imposta cant' sulla Sost' e sulla Rend'. Legge 11 dicembre 1907. 31 p.

Lehmann, Hans. Das ehemalige Cisterzienserkloster Maris stella bei Wettingen (**Umschlag:* Das Kloster W') und seine Glasgemälde. Ein Führer, verfasst im Auftrage der aargauischen Direktion des Innern von H' L'. Mit [Vignetten,] 18 Illustrationen [Tafeln] und einem Plänchen. 2., vollständig umgearbeitete und vermehrte Aufl. XII + 148 S. 8. Aarau, H. R. Sauerländer & Co., 1909. [geb. fr. 3. —] N 8504

Lehmann, Hans. Zur Geschichte der Glasmalerei in der Schweiz. Teil 2: Die monumentale Gl' im 15. Jahrhundert. 2. Hälfte, Abschnitt 2: Solothurn, das Gebiet des Bischofs von Basel und die Grafschaft Neuenburg. Mit 24 Illustrationen [wovon 21 auf 12 Tafeln]. II S. + S. 319—359 ⟨S. 165—205⟩. 4. Zürich, Komm. Beer & Co., Druck Fritz Amberger, 1910. (fr. 5. —)

(Mitteilungen der Antiquarischen Gesellschaft ... in Zürich:)
Ausg. A: (Band 26, Heft 7.) Pq
Ausg. B: ([Neujahrsblatt] 74.) Pq

Lendner, Alf[red]. Les Mucorinées de la Suisse. Avec 59 figures et 3 planches. VIII + 182 p. 8. Berne, K.-J. Wyss, 1908. [fr. 7. —] R

Matériaux pour la flore cryptogamique suisse.... Vol. 3, Fascicule 1.... (— *A. u. d. T.:* Beiträge zur Kryptogamenflora der Schweiz.... Band 3, Heft 1....)

Lesebuch für die mittlern Klassen ⟨4. und 5. Schuljahr⟩ der Primarschulen des Kantons Solothurn. (Bearb. von der Lehrmittelkommission des K' S'.) 7. Aufl. [Illustriert.] 272 S. 8. Solothurn, C. Gassmann, 1910. geb. fr. 1.10 N 8505

Lestchinski, Alexandre. Du rôle des conduits de Luschka dans la pathologie de la cholélithiase. [Travail fait à l']Institut pathologique de l'Uuiversité de Genève. Thèse Méd. Genève. 46 p. 8. Genève, E. Chaulmontet, 1910. V Genf

Leuenberger, Joel. Der Weibel von Ins. Vaterländisches Trauerspiel in 4 Akten. Nach der J[ohann] J[acob] Romang'schen Erzählung frei bearb. von J' L'.... 3. Aufl. 88 S. 8. Biel und Zürich, Ernst Kuhn, 1910. [fr. 1. 50] N 8506

Leuthold, Heinrich. H' Leutholds Gedichte. Nach den Handschriften wiederhergestellt. (Neue Ausgabe, [hrg. von] Arthur Schurig.) IV + 303 S. 8. Leipzig, Insel-Verlag, 1910. [M. 4. —, geb. 5. — *u.* 7. —] N 8507

Lewin, Rachil. Die Beziehungen der Aetiologischen Momente zum Verlauf des Morbus Basedowii. Diss. Med. Bern. 22 S. 8. Bern, Rösch & Schatzmann, 1909. V Bern

Lifschitz, Boris. Das Aussetzungsdelikt in geschichtlicher Darstellung. Diss. Jur. Bern. 100 S. 8. [Bern, Verlag «zum Zytglogge»,] 1909. V Bern

Lifschitz, F[eitel]. Wertzuwachssteuer. Theorie und Praxis. 32 S. 8. Bern, Max Drechsel, 1910. [fr. 1. 20] N 7900[3]

Lindemann, Fritz. Versuche über die Morphium-Urethannarcose. Aus dem med.-chem. und pharmakol. Institut der Universität Bern.... Diss. Vet.-Med. Bern. (Sonder-Abdruck aus der Zeitschrift f. exp[erimentelle] Pathologie u. Therapie. Band 7.) 22 S. 8. Berlin, L. Schumacher, 1910. V Bern

List, Guido. Die Religion der Ario-Germanen in ihrer Esoterik und Exoterik. 98 S. 8. Leipzig und Zürich, Th. Schröter's Verlag ⟨Adolf Bürdeke⟩, 1909 (**Umschlag:* 1910). [fr. 2. 50] R

(Deutsche Wiedergeburt. Schriften zur nationalen Kultur. Hrg. von Ernst Wachler. Band 3.)

Liste d'imprimés relatifs aux voies d'accès au Simplon ⟨Ordre chronologique⟩. 5 p. fol. [Berne, Stæmpfli & Cie,] 1910. Bibl.—V^{f} B

Livre d'Or de Stella (de Lausanne), 1857—1907. ([Publié] par la Société des Vieux-Stelliens. [Avec des vignettes et 6 planches.]) VIII + 203 p. gr.-8. Lausanne, A. Petter, [1908]. [fr. 5. —] V Waa

Liwschitz, Lisa. Über Adrenalinbehandlung bei subjektiven Ohrgeräuschen. Diss. Med. Bern. 21 S. 8. Bern, Verlag «zum Zytglogge», 1910. V Bern

Lösch, Stephan. Die Einsiedler Gedichte. Eine literar-historische Untersuchung. Diss. Phil. Tübingen. [Mit 1 Tafel.] XII + 87 S. 8. Tübingen, Komm. J. J. Heckenhauer, 1909. [M. 2. —] N 8508

Lötscher, A(lois). Gedenkschrift zur Erinnerung an den Bau und die Einweihung der katholischen Pfarrkirche in Frauenfeld. Verfasst von A. L', Pfarrer. [Illustriert.] 127 S. 8. Frauenfeld, F. Müller, 1908. [fr. 3. —] N 8509

Löw, Hans. Männer eigner Kraft. Sechs Biographien, für die reifere Jugend zusammengestellt (**Umschlag:* S' Lebensbilder — Der Jugend gewidmet). [Illustriert.] (IV + *zus.* 192 S.) 8. Basel (*u.* Leopoldshöhe), Friedrich Reinhardt, [1907]. [geb. fr. 2. —] N 8510

Loisy, Alfred. La religione d'Israele (**Umschlag:* di Isr') [di] Alfredo L'.... Unica versione italiana autorizzata [di Domenico Battaini]. Con apposite modificazioni fatte dall' autore sull' originale. [Copertina illustrata.] 325 p. 8. Piacenza, Società Editrice Pontremolese, 1910. (L. 5. —) N 8511

(Biblioteca del Pensiero Religioso Moderno. N. 11.)

Lombard, Alfred-Eloi. De l'école du dimanche. 183 p. 8. Genève, Henri Robert, 1907.

Ed. A: Thèse Théol. de l'Église libre du canton de Vaud. V Waa
Ed. B: [fr. 3. —] N 6091

Lorenz, Rudolf, Das Freilichttheater Hertenstein am Vierwaldstätter-See. 1.—3. Tausend, mit 15 [*d. i.* 16] Abbildungen [und illustriertem Umschlag]. 210 S. 8. (Hertenstein,) Verlag des Freilichttheaters H', 1910. [fr. 2. —] V Luz

Lubarsky, (Bertha). Une seule injection sous-cutanée de sérum produit-elle l'état anaphylactique? Travail fait à l'Institut de physiologie de l'Université de Lausanne. (Thése) Méd. Lausanne. 29 p. 8. Lausanne, Impr. de l'Université, 1909. V Waa

Lubitsch, O[ssip]. Schilderung der Fälle von Meningitis purulenta pneumococcica aus dem Kinderspital zu Basel der Jahre 1907 u. 1908. Diss. Med. Basel. 24 S. 8. Basel, J. Kohlhepp, 1909. V Bas

Lüdemann, Hermann. Das Erkennen und die Werturteile. VIII + 232 S. 8. Leipzig, M. Heinsius Nachfolger, 1910. [M. 6.—] N 8512

Lüthi, E[manuel]. Berns Stellung im Sempacherkrieg. Eine Abwehr. [SA. aus: Sonntagsblatt des «Bund», Jahrg. 1909, Nr. 36—38.] [7 S.] 4. [Bern, H. Jent & Co.] Nq 7400[14]

Lund, Ragnvald. Ueber die Untersuchung des Bienenhonigs, unter spezieller Berücksichtigung der stickstoffhaltigen Bestandteile. Diss. Phil. Bern. 25 S. 8. Bern, Neukomm & Zimmermann, 1910. V Bern

Männerabend. Zum M'-A' der Freisinnigen Jungmannschaft der Stadt Luzern (vom) 9. April 1910. (Blätter aus der Luzerner Geschichte.) [Mit Illustrationen und 1 Porträt-Tafel.] 4 S. fol. (Luzern, Keller.) Vf Luz

Maidorf, Marianne. Schuld. Roman. [Mit 1 Porträt-Tafel.] 358 S. 8. Zürich, Orell Füssli, [1910]. [fr. 4. —, geb. 5. —] N 8513

Maillard, Louis. Les comètes et la comète de Halley. Notes publiées au profit du Fonds pour l'Observatoire de Lausanne. [Illustré.] 47 p. 8. Lausanne, Edwin Frankfurter; Paris..., 1910. [fr. 1.80] N 7800[7]

Maillefer, Arthur. La botanique. Leçon d'ouverture d'un cours professé comme privat-docent [à la] Faculté des Sciences [de l'] Université de Lausanne. Leçon prononcée en séance publique le 11 janvier 1909. (Extrait du Bulletin de la Soc. vaud. des Sciences nat. Vol. 45, [no] 165.) 20 p. 8. Lausanne, Imprimeries Réunies S.A., 1909. N 6750[28]—V Waa

Majocchi Plattis, Maria Marchesa = Jolanda [Autorname].

Mamie, Joseph. Étude sur les Relations entre les Maladies des yeux et du nez. Thèse Méd. Berne. 31 p. 8. Lausanne, Libr. Nouvelle ⟨Edwin Frankfurter⟩, 1909. V Bern

Marès, (Louis). Précis de la Guerre en Suisse ⟨1799⟩. Papiers de Marès [publiés avec] Avertissement et notes par Édouard Gachot. [Avec 1 vignette, 1 planche, 1 plan et 1 carte.] 280 p. 8. Paris, Fournier (**Umschlag:* Lausanne, Payot&Cie, 1910). [fr. 6.—] N 8514

Marioni, Giovanni *s.* Cittadino. Il Giovane C'. Bellinzona 1909.

Marken. Jahres-Sammlung. [Veröffentlicht vom] Eidg. Amt für geistiges Eigentum. Jahrg. 1909 = Marques. Recueil annuel. [Publié par le] Bureau fédéral de la propriété intellectuelle. Année 1909. [Illustriert.] II + 739 S. 8. Bern, H. Jent & Co., 1910. O

Marschall, Arno. Über den Einfluss des Nervus vagus auf die Bewegungen des Magens der Wiederkäuer und über das Auftreten einer Antralfurche am Labmagen dieser Tiere. Aus dem physiologischen und histologischen Institut der Kgl. Tierärztlichen Hochschule zu Dresden.... Diss. Vet.-Med. Bern. Mit 4 Tafeln. 62 S. 8. Freiberg i. Sa., Hermann Köhler, 1910. V Bern

Martin, Paul Edmond. Études critiques sur la Suisse à l'Époque Mérovingienne, 534—715. Avec une carte. XXXII + 469 p. 8. 1910.

Ed. A: Thèse Lett. Genève. Genève, Impr. Albert Kündig. N 8515—V Genf

Ed. B: G', A. Jullien, éditeur; Paris.... [fr. 12.—] —

Marty, J[oseph]. Die Entwicklung der Gerichtsverfassung: a. im Bezirke Schwyz; b. im B' Gersau. [Mit 1 Vignette.] VIII + 50 S. 8. Schwyz, Caspar Triner, 1909. [fr. —.40] N 8516[1]

Marty, J[oseph]. Die Gerichts-Organisation der Landschaft March. Bis zum Jahre 1833. 42 S. 8. Lachen, A. Kessler, 1908. [fr. —.30] N 8516[2]

Marty, J[oseph]. Die Gerichtsorganisation im Bezirk Höfe bis zur Helvetik. II + 16 S. 8. Wollerau, M. Theiler-Helbling, 1907. [fr. —.10] N 8516[3]

Matériaux pour la flore cryptogamique suisse. Publiés ... par une commission de la Société helvétique des sciences naturelles.... Vol. 3, Fascicule 1.... (— *A. u. d. T.:* Beiträge zur Kryptogamenflora der Schweiz.... Band 3, Heft 1....) 8. Berne, K.-J. Wyss, 1908. R

s. Lendner, Alf[red].

Mauderli, Sigmund. Untersuchungen über Stabilität dynamischer Systeme in der Mechanik des Himmels. [Mit 6 Tafeln.] Beilage zum Jahresbericht der Kantonsschule Solothurn 1909/1910. 152 S. 8. Solothurn, Zepfel, 1910. V Sol

Maurer, Julius *s.* Klima. Das K' der Schweiz. Frauenfeld 1909.

Maxen, Elma Constanze. Edle Seelen. Erzählungen von E' K' M' (E. K. Schmidt). VIII + 97 S. 8. Aarau, H. R. Sauerländer & Co., 1910. [fr. 1. 40] N 8517

Mayer, Joh[ann] Georg. Geschichte des Bistums Chur. Liefg. 10 (= Band 2, [Liefg. 1]). [Mit Illustrationen und 1 Tafel.] II + 64 S. 8. Stans, Hans von Matt & Co., 1909. [pro Liefg. fr. 1. 25] U1

Mayr, Ludwig. Untersuchungen über die pharmakologischen, therapeutischen und toxikologischen Wirkungen des Isarol in der Veterinärmedizin. Diss. Vet.-Med. Bern. 84 S. 8. Basel, Brin & Cie., 1909. V Bern

Medwedowsky, [Esther]. «Hyperkeratosis lacunaris». Diss. Med. Bern ... von N. M'.... 11 S. 8. Bern, R. Suter & Cie., 1909. V Bern

Mehlhorn, Paul. Johann Calvin, eine eiserne Säule im Bau der protestantischen Welt. Gedächtnispredigt, gehalten zur Nachfeier seines 400. Geburtstags ... den 11. Juli 1909 in der evangelisch-reformierten Kirche zu Leipzig. 16 S. 8. Leipzig, Johann Ambrosius Barth, 1909. [M. —. 40] N 8050[4]

Mehr, M[atthäus]. Zwanglose pädagogische Plaudereien und Gedankenspäne für Schule und Haus. 110 S. 8. Luzern, J. Schills Erben, 1908. [fr. 1. —] N 8518

Meinicke, Bernh[ard]. S' Seemüller's Gritli oder s' Stöffel's verunglückti Hüratsgschicht. Dialekt-Lustspiel mit Gesang und Tanz in einem Akt. 2. Aufl. 32 S. 8. Zürich, Schweizer Druck- & Verlagshaus, 1909. (fr. —. 80) R

Sammlung schweizerischer Dialektstücke Nr. 56.

Meisser, Em[anuel]. Vorschläge für lohnende und leichtere Skitouren in der Umgebung von Chur. Hrg. vom Verkehrsverein Chur. Bearb. von Em. M'. [Umschlag illustriert.] VIII + 27 S. 8. Chur, Bischofberger & Hotzenköcherle, 1907. [fr. —. 30] N 7100[22]

Melitz, Leo. Führer durch die Operetten. 112 Operettentexte nach Angabe des Inhalts, des Personals, der Szenerie nebst einem Anhang, enthaltend 350 Operetten mit Angabe der Komponisten, des Erscheinungs-Ortes und -Jahres, hrg. von L' M', ... Basel. [Neu-Ausgabe.] 256 S. 8. Berlin, Globus Verlag, [1909]. [geb. M. 1.50] N 8519

Mémoires de l'Institut National Genevois. Tome 19. (Années) 1901—1909. (Avec 8 planches coloriées [accompagnées d'explications et] 168 clichés.) VI + 366 p. 4. Genève, Kündig, 1909. [fr. 20. —] Rq

Contient 2 publications, avec titres spéciaux, v. Dunant, Emile — Roux, Jean.

Memorial für die ordentliche Landsgemeinde des Kantons Glarus vom Jahre 1910. Vom Landrate beraten ... 24. November 1909 ... [bis] 5. April 1910. [Mit 5] Beilagen.... 51 + I + 41 S. 4. Glarus, D. Hefti & O. Bartel, 1910. Oq Gl

Beilagen *u. d. T.:* Anhang enthaltend die sämtlichen Landes-Rechnungen des K' Gl' vom Jahre 1909 und den Voranschlag der Landes-Einnahmen und -Ausgaben pro 1910. Glarus, Setty Stüssi, 1910.

Méneval, [Claude-François de]. Napoleon und Marie Louise (**Bd. 2:* Luise). Geschichtliche Erinnerungen des Barons Meneval.... (Ins Deutsche übersetzt von Friedrich M[ax] Kircheisen.) [Umschlag illustriert.] 2 Bände. XX + 456 *u.* IV + 416 S. 8. Berlin und Leipzig (**Bd. 1, Umschlag:* B', L', Paris), Hüpeden & Merzyn, 1906. (*je* M. 4. 50, geb. 6. —) N 8520

Memoiren-Sammlung. Band 3 *u.* 4....

Mer, Sora. Statistische Zusammenstellung der in der Schweiz in den Jahren 1901—1905 beobachteten Todesfälle von Neugebornen, welche an Icterus gelitten hatten. Diss. Med. Bern. 15 S. 8. Bern, Rösch & Schatzmann, 1910. V Bern

Merkel, Fr[iedrich]. Jakob Henle. Gedächtnisrede, gehalten im Anatomischen Institut zu Göttingen am 19. Juli 1909, dem hundertsten Geburtstag des Gelehrten. Mit einem Porträt in Holzstich [Tafel]. IV + 19 S. 8. Braunschweig, Friedrich Vieweg & Sohn, 1909. [M. —.80] N 7750[17]

Merz, Walther. Die Stadt Arau als Beispiel einer landesherrlichen Stadtgründung. Dem Schweizerischen Juristenverein zu seiner 47. Jahresversammlung am 6. und 7. September 1909 in Arau überreicht. [Mit Illustrationen und 1 Tafel.] IV + 42 S. 4. Arau, H. R. Sauerländer & Co., 1909. [fr. 3.—] Nq 8627

Merz, Walther. Die Burgen des Sisgaus.... Liefg. 6 = Band 2, [Liefg. 2]. [Mit Illustrationen, 15 Tafeln und 5 Stammtafeln.] II S. + S. 81—160. 4. Arau, H. R. Sauerländer & Co., 1910. [per Liefg. fr. 6.—] U1

Metmann, Leo. (1.) Zur Regenerationsarbeit in Palästina. Vortrag, gehalten im akademischen Zionistenverein Bern. (2. Statuten des Akademischen Vereins zur Förderung der Naturkunde in P'.) IV + 28 S. 8. Bern, Verlag des A. Z. V. Bern. (fr. —.60) V_A

Ausg. A: [1908.] — *Ausg. B,* (*Aufdruck:* 1908).

Metzler, Otto. Geburtsverlauf und Therapie beim engen Becken. 1891—1909. Aus der Universitäts-Frauenklinik Zürich.... Diss. Med. Univ. Zürich. (Sonderabdruck aus dem Archiv für Gynäkologie. Band 90. Heft 3.) IV + 47 S. 8. Berlin, L. Schumacher, 1910. V Zür

Meyer, Paul. Lateinische Schulgrammatik. Formenlehre. 4. durchgesehene Aufl. VIII + 83 S. 8. Bern, Stämpfli & Cie., 1910. [geb. fr. 1. 80] N 8521

Meyer, Paul. Übungsbuch zur lateinischen Formenlehre. 4. durchgesehene und verbesserte Aufl. IV + 150 S. 8. Bern, Stämpfli & Cie., 1910. [geb. fr. 2. 70] N 8522

Meyer-Ott, Wilhelm. Erlebnisse und Beobachtungen am 6. September 1839 (in Zürich). ([Hrg. von] F[riedrich] Meyer-Burkhard, Dr. theol. [Mit 1 Abbildung.] Separat-Abdruck aus dem «Zürcher Taschenbuch» 1910.) II + 104 S. 8. [Zürich, Beer & Co., 1910.] N 8523

Meyhoffer, Jean. Le Martyrologe protestant des Pays-Bas, 1523—1597. Étude critique. Thèse Théol. de l'Eglise libre du Canton de Vaud. XVI + 190 p. 8. Nessonvaux, Impr. de N', 1907. V Waa

Mezger, P[aul]. Eigenart und innere Lebensbedingungen einer Protestantischen Volkskirche. Rede, gehalten am Jahresfeste der Universität Basel den 13. November 1908. 31 S. 8. Basel, Helbing & Lichtenhahn, 1909. [fr. —. 75] V Bas

Mietpreise. Die M' in der Stadt Zürich im Jahre 1909. Auf Grund des Materials des Städtischen Wohnungsnachweises bearb. vom Städt' Statistischen Amt. Sonderabdruck aus dem Stat' Jahrbuch der Stadt Zürich für 1909. 24 S. 8. Zürich, Komm. Rascher & Cie., 1910. fr. —. 50 N 7850[6]

Migula, W(alter). Kryptogamen-Flora von Deutschland, Deutsch-Österreich und der Schweiz, im Anschluss an [Otto Wilhelm] Thomé's Flora von Deutschland bearbeitet. Band 2: Algen. Teil 2: Rhodophyceae, Phaeophyceae, Characeae. [Mit 126 Tafeln.] (Lfg. 49—64/65.) IV + 384 S. 8. Gera, R(euss j. L.), Friedrich von Zezschwitz, [1907—]1909. (Subskr. pro Liefg. M. 1. —; [*cpl.* 18. 75. geb. 22. 50]) U l

Direktor Prof. Dr. [Otto Wilhelm] Thomé's Flora von Deutschland, Österreich und der Schweiz in Wort und Bild. Band VII. Kryptogamen-Flora ... bearb. von Dr. W. M'.... Band 2: Algen. Teil 2.

Mikaïloff, Elisabeth. Quelle est la substance toxique du Sérum? Thèse Méd. Lausanne. Travail fait à l'Institut de physiologie de l'Université de L'. 21 p. 8. Lausanne, Impr. de l'Université, 1909. V Waa

Mikulski, Johann. Ueber cerebrale Hemiplegien ohne anatomischen Befund. Aus der medizinischen Klinik in Zürich.... Diss. Med. Univ. Zürich. (Sonder-Abdruck aus dem Archiv für Psychiatrie und Nervenkrankheiten. Band 46, Heft 2.) 32 S. 8. Berlin, L. Schumacher, 1909. V Zür

Miller, Oscar. Mein Verhältnis zur Kunst. Versuche von O' M'. Mein Verh' zur heutigen Malerei — Aus Buch und Leben. 71 S. 8. Frauenfeld, Huber & Co., Frühjahr 1910. N 8524

Missale. Ein Deutsch-Latein. Messbuch für Katholische Christen. Nachgesehen von J[ean] Hartard, Pfarrer. [Mit Randverzierungen und 2 Tafeln.] 768 S. 8. Einsiedeln..., Benziger & Co. A. G., 1909. [geb. fr. 2. 50 *bis* 8. —] N 8525

Mitius, Otto. Fränkische Lederschnittbände des XV. Jahrhunderts. Ein buchgeschichtlicher Versuch. Mit dreizehn Tafeln. VIII + 44 S. 8. Leipzig, Rudolf Haupt, 1909. [M. 6. —] Bibl.

Sammlung bibliothekswissenschaftlicher Arbeiten.... Heft 28. (Serie II. Heft 11.).. .

Mitteilungen aus dem Kinderspital Zürich und dem Hygieneinstitut der Universität. Eine Sammlung ausgewählter zürcherischer Universitätsschriften. Hrg. unter Leitung von Professor Dr. Oskar Wyss. Band 1. 4 Hefte. [Mit 1 Tafel.] IV + II + II + 388 S. 8. Zürich-Selnau, Gebr. Leemann & Co., 1907—1909. fr. 4. — R

Heft 1, März 1907. IV + 117 S. [fr.] 1. 50 — Heft 2/3, Oktober 1907. II S. + S. 119—290. [fr.] 2. 50 — Heft 4, April 1909. II S. + S. 291—388. [fr.] 1. 50

(Die «M' aus dem K' ... Zürich» werden in Zuknnft in den neu erscheinenden «[Schweizerischen] Aerztlichen Mitteilungen aus Universitäts-Instituten» enthalten sein.)

(Mitteilungen der Antiquarischen Gesellschaft ⟨Kantonale Ges' für Geschichte und Altertumskunde⟩ in Zürich. ...) 4. Zürich, Komm. Beer & Co., Druck Fritz Amberger, 1910. (fr. 5. —)

Ausg. A: (Mitt' der A' Ges' ... in Z'. Band 26, Heft 1.) Pq
Ausg. B: (Mitt' der A' Ges' ... in Z'. [Neujahrsblatt] 74.) Pq

s. Lehmann, Hans.

Mitteilungen der Naturforschenden Gesellschaft in Bern aus dem Jahre 1909. Nr. 1701—1739. Redaktion: J[ohann] H[einrich] Graf. [Mit Figuren und 7 Tafeln.] XVIII + 309 S. 8. Bern, K. J. Wyss, 1909. [fr. 8. —] R

Mitteilungen des Bernischen statistischen Bureaus. Jahrg. 1909. 2 Lieferungen. 8. Bern, Komm. A. Francke, 1909—1910. [*je* fr. 1. 50] O Bern

Liefg. 1: 1. Volkswirtschaftliche und sociale Reformbestrebungen; 2. Die Hausindustrie im Kanton Bern; 3. Statistische Korrespondenz. II + 65 S. B', Buchdr. Steiger, 1909.
Liefg. 2: Statistik der Gemeindesteuern im Kanton Bern pro 1908. IV + 71 S. B', Buchdr. Fritz Käser, 1910.

Mitteilungen des Historischen Vereins des Kantons Solothurn. Heft 3. 8. Solothurn, C. Gassmann, 1907. P

s. (Eggenschwiler, Ferdinand).

Mitteilungen des Schweizerischen Bauernsekretariates. Nr. 38: 12. Jahresbericht ... des schweizerischen Bauernverbandes und des schw' Bauernsekretariates. 1909. 56 S. 8. Bern, K. J. Wyss, 1910. [fr. —. 80] Q

Mitteilungen über Jugendschriften an Eltern, Lehrer und Bibliothekvorstände von der Jugendschriften-Kommission des Schweiz. Lehrervereins. Heft 33. 176 S. 8. Basel, Verein für Verbreitung guter Schriften, 1910. (fr. —. 50) R

Mitteilungen. Wissenschaftliche M' des Schweizerischen Alpinen Museums in Bern. No. 2 *u.* 3. 8. Bern, Verlag des Schweiz' Alp' Museums, 1908 *u.* 1910. P

s. Büren-v[on] Salis, Eugen v[on] — Nussbaum, Fritz.

Möhr, J[acob]. Ueber die Aus- und Einwanderungs-Gesetzgebung der wichtigern modernen Kulturstaaten. (Separatabzug aus der «Monatsschrift für christliche Sozialreform», 1908. Nr. 7, 8 und 10.) 62 S. 8. [Basel, Buchdr. «Basler Volksblatt».] N 8628

Mörsch, E[mil]. Teoria e pratica del cemento armato, con ricerche ed esempi costruttivi della Wayss & Freytag A. G. e della Soc. An. Ital. «Ferrobeton» Genova-Milano-Napoli. Ed. italiana con note ed aggiunte per cura di M[ario] Viscardini..., con 392 incisioni [di cui 3 tavole]. XII + 393 p. 8. Milano, Ulrico Hoepli, 1910. ([leg.] L. 12. 50) N 8526

Moeschlin, Felix. Hermann Hitz. Roman. IV + 388 S. 8. Berlin, Wiegandt & Grieben, 1910. [M. 3. 50, geb. 4. 50] N 8527

Mogeon, L[ouis]. Causerie sur l'Orthographe. [Extrait du Journal des Jeunes Filles, 15e année, 1908—1909, No 346—356.] II + 24 p. 8. (Neuchâtel, James Guinchard, [1909].) N 7650[26]

Molo, C[arlo]. Le nostre Esposizioni di bestiame dell'ottobre 1908. Critica. [Estratto dall' Agricoltore Ticinese. Anno 40, 1908, N. 47—50.] 55 p. 8. Lugano, Veladini & C., 1908. N 7950[2]

Monnet, Louis. Favey & Grognuz à l'Exposition universelle de 1878, à Paris — A Fribourg, pendant le Tir fédéral de 1881 et à Berne — Une entrevue avec le «Conteur», à Vallorbe — A la Fête des Vignerons de 1889 — A l'Exp' de 1889, à Paris, avec l'assesseur. [Avec] Illustrations de ([Edouard] Déverin,) Ralph [= Raphaël Lugeon] et J[ean]-H[enri] Rosen (**Umschlag:* Favey, Gr' et l'ass'. Récit complet des joyeuses aventures de trois bons Vaudois). 164 p. 8. Lausanne, Impr. Lucien Vincent (Édité par le Conteur Vaudois), 1910. (fr. 2. 50) N 8528

Monnier, E[douard]. Klinische Studien über die Strumektomie an der Hand von 670 Kropfoperationen. Aus der chirurgischen Klinik zu Zürich. Separat-Abdruck aus Beiträge zur klinischen Chirurgie.... Band 54. Heft 1. II S. + S. 23—84. 8. Tübingen, H. Laupp, 1907. N 8100[15]

Ausg. B. — Ausg. A: Habilitationsschr. Med. Univ. Zürich *(s. Bulletin 1907, S. 231).*

Montandon, George. Die Theorie der verschiedenen Mechanismen der Lunatumluxation. Aus der chirurgischen Klinik zu Zürich. (Mit 21 Abbildungen.) Separat-Abdruck aus Beiträge zur klinischen Chirurgie.... Band 57. Heft 1. II S. + S. 9—40. 8. Tübingen, H. Laupp, 1908. N 8100[16]

Ausg. B. — Ausg. A: Diss. Med. Univ. Zürich *(s. Bulletin 1908, S. 101).*

Montenach, Georges de. Les Sources du Patriotisme. Discours prononcé à la Journée catholique vaudoise, à Lausanne, le ... 18 octobre 1908. 12 p. 8. Lausanne, Impr. Lausannoise, 1908. N 8150[1]

Montenach, (Mme [la]) B[aro]nne [Suzanne] de. L'Association catholique internationale des Œuvres de protection de la jeune fille. Rapport présenté à la réunion des comités suisses le 8 octobre 1903. 11 p. 8. Fribourg, Impr. de l'Œuvre de Saint-Paul, 1904. V

Moore, Decima, and Guggisberg, F[rederick] G[ordon]. We Two in West Africa. With numerous illustrations and [2] maps. XVI + 368 p. 8. London, William Heinemann, 1909. ([cloth] £ —/12/6) N 8529

Morax, René. Aliénor. Drame en 5 actes, avec chœurs. Musique de Gustave Doret. (Représenté pour la première fois au Théâtre du Jorat, à Mézières, le 16 mai 1910.) 104 p. 8. Lausanne, Libr. nouvelle ⟨Edwin Frankfurter⟩. 1910. [fr. 2. —] N 8530

Morel, R[udolf]. Der Schweizerische Juristenverein in seiner Thätigkeit während den ersten vierzig Jahren seines Bestehens. 1861—1901. Mit Benützung und als Fortsetzung des von Herrn Prof. Dr. (A[lbert]) Zeerleder im Jahre 1887 veröffentlichten Abrisses der Vereinsgeschichte dargestellt von Dr. R. M'.... II + II + 69 S. 8. Basel, R. Reich, 1901. V

Morgenthaler, Walter. Blutdruckmessungen an Geisteskranken. Diss. Med. Bern. (Sonder-Abdruck aus «Allgemeine Zeitschrift für Psychiatrie». Bd. 67....) [Mit 1 Figur und 2 Tafeln.] II + 35 S. 8. Berlin, Georg Reimer, 1909. V Bern

Morhardt, P -E . Une erreur judiciaire à Genève: L'Affaire (Jean) Balleydier & (François) Truffet. Rapport du Dr P.-E. M'[à la] Ligue Française pour la Défense des Droits de l'Homme et du Citoyen. 48 p. 8. Paris, Ligue des Droits de l'Homme (Impr. R. Laroche), 1910. fr. —. 25 N 7700[14]

Mourdas-Gilinsky, Barbe Woïchine. La rate malarique, ses complications et son traitement chirurgical. Thèse Méd. Lausanne. 88 p. 8. Lausanne, Impr. Cosmopolite, 1908. V Waa

Mühlethaler, Jacob. Die Mystik bei Schopenhauer. 260 S. 8. Berlin, Alexander Duncker, 1910. [M. 7. —] N 8531

Mühlethaler, Jacob. Schopenhauer und die abendländische Mystik. Diss. Phil. Basel ... von J' M' aus Waldenburg. 112 S. 8. Berlin, Alexander Duncker, 1910. V Bas

Müller, Adolf. Über Stromschwankungen bei Stossionisation. Diss. Phil. [II.] Univ. Zürich. [Mit Figuren.] 51 S. 8. Zürich, Aktien-Buchdr., 1910. V Zür

(Müller, Arnold.) Festschrift zum 79-jährigen Jubiläum des stadtzugerischen Männer-Gesanges. 1835—1910. ([Hrg. vom] Männerchor Zug.) [Mit Vignetten und 2 Porträt-Tafeln.] 85 S. 8. Zug, J. Speck & Cie., 1910. [fr. 1. —] V Zug

Müller, J[ohann] J[acob]. Militärischer Vorunterricht und Kadettenwesen in der Schweiz. Von Major J. J. M'. Mit fünf Illustrationen nach photographischen Original-Aufnahmen von A[nton] Krenn. 4. Nq 7200[25]

In: Reclam's Universum. Jahrg. 24. Heft 38. 18. Juni 1908. (Leipzig, Philipp Reclam jun.) M. —. 30. S. 905—909.

Müller, Oth[mar]. Die Organisation der kantonalen Staatskanzleien. (Referat an der X. Staatsschreiber-Konferenz am 30. August 1909 in Bellinzona. Separat-Abdruck aus dem Schweizerischen Zentralblatte für Staats- und Gemeinde-Verwaltung. Jahrg. 11, 1910, Nr. 1, 2, 4, 5 und 6. ...) II + 45 S. 8. Zürich, Orell Füssli, 1910. [fr. 1. —] Q

Beiträge zur Schweizerischen Verwaltungskunde.... Heft 1.

Müller, R[einhard]. Bericht über den Bau des neuen reformierten Schulhauses in Freiburg. Verfasst im Auftrage der Baukommission von ihrem Sekretär R. M', Lehrer. [Mit 2 Tafeln.] II + 83 S. 8. Freiburg, E. Bonny, 1908. N 8532

(Müller, Robert, [und] Estermann, M[elchior].) † Chorregent Nikolaus Estermann (1852—1907. A. Sein Leben und Wirken, von Rob. M', Prof.; B. Seine kunsthistorischen Sammlungen, von M. Est', Stiftspropst). 24 S. 4. Nq 7400[15]—Vq Luz

Jahresbericht über die Mittel-Schule [Bero-]Münster ⟨Kt. Luzern⟩ für das Schuljahr 1907/08. Beilage.... Luzern, J. Schills Erben, 1908.

Müller, Wilh[elm]. Der Entwickelungsgang des Endophyllum Euphorbiae silvaticae ⟨DC⟩ Winter und der Einfluss dieses Pilzes auf die Anatomie seiner Nährpflanze Euph. Amygdaloides. Abdruck aus dem Centralblatt f. Bakteriologie, Parasitenkunde u. Infektionskrankheiten. Abteilung II.... Band 20. 1908. No. 11. S. 333—341. 8. Jena, Gustav Fischer. N 8200[1]

Münzer, Friedrich. Zur Komposition des Velleius. Aus der Festschrift zur 49. Versammlung Deutscher Philologen und Schulmänner. Basel 1907. II S. + S. 247—278. 8. [Basel, Buchdr. Emil Birkhäuser;] — *Aufdruck:* Leipzig, Carl Beck, Verlag —, [1907]. [M. 1.20] N 7650[27]

Naegeli, O[tto]. Über perniciöse Anämie und deren Diagnose. Separatabdruck aus der «Wiener Medizinischen Wochenschrift» ⟨Nr. 34, 1903⟩. II + 8 S. 8. Wien, Moritz Perles. N 8100[17]

Nager, F[elix] R[obert]. Die Taubstummheit im Lichte der neuen Forschung und Anschauung. Akademische Antrittsvorlesung, gehalten am 19. Dezember 1908 von Dr. F. R. N', Privat-Dozent ... an der Universität Zürich. [Mit 1 Ansicht.] II + 16 S. 8. Friedberg i. H., Carl Bindernagel — *Aufdruck:* Albert Müller's Verlag, Zürich —, (1909). [fr. —. 60] V Zür

Nager, G[ustav]. Die Taubstummen der Luzerner Anstalt Hohenrain. Hierzu die Tafeln XXIII/XXIV. Sonderabdruck aus «Zeitschrift für Ohrenheilkunde» Band 63. [Beigabe: 1 Photographie der Anstalt.] II + 44 S. 8. Wiesbaden, J. F. Bergmann, 1902. N 8629

Naville, Ernest. La Vie éternelle. Sept discours. 7e éd. VIII + 277 p. 8. Genève, Philippe Dürr; Paris..., 1909. (fr. 2.50) N 8533

Nay, J[acob]. Der Junker von Faulenstein. Kulturhistorische Erzählung aus dem Bündnerland. Aus dem Romanischen übersetzt von S[imon] Mani. IV + 42 S. 8. Thusis, Buchdr. Th' ⟨A. Roth⟩, 1904. [fr. —. 50] N 7650[28]

Neisse, R[udolf]. Über die Diazoreaktion und ihre prognostische Bedeutung bei der Lungentuberkulose. Separat-Abdruck aus der Zeitschrift für Tuberkulose.... Band 15. Heft 6. 1910. II S. + S. 543—553. gr.-8. Leipzig, Johann Ambrosius Barth. Nq 7200[26]

Neisse, R[udolf]. Die traumatische Lungentuberkulose, mit besonderer Berücksichtigung der Unfallversicherung. Separat-Abdruck aus der Zeitschrift für Tuberkulose.... Band 12. Heft 4. 1908. II S. + S. 265—279. gr.-8. Leipzig, Johann Ambrosius Barth. Nq 7200[27]

Neuweiler, W[ilhelm]. 1. Teilbarkeitsregeln für beliebige Divisoren. (—2. Bestimmung des Divisionsrestes ohne Berechnung des Quotienten.) 16 S. 8. VAa

Schlussbericht der Bezirksschule Muri für das Schuljahr 1909—1910.... Muri, A. Schibli-Keller, 1910. [Beilage.]

Nicole, Georges, et Darier, Gaston. Le sanctuaire des dieux orientaux au Janicule. Avec 15 planches et 42 vignettes. (Extrait des Mélanges d'Archéologie et d'Histoire publiés par l'École française de Rome, T[ome] 29.) 90 p. 8. Rome, Impr. Cuggiani, 1909. N 8534

Nietzsche, Friedrich. Ecce Homo. (Wie man wird — Was man ist. [Hrg. von] Raoul Richter.) [Titel illustriert.] 157 S. 8. Leipzig, Insel-Verlag, [1908]. [geb. in Halbpgt. M. 20. —] N 8535

(Exemplar 552.)

Nippold, Otfried. Consultation juridique sur le différend qui a surgi entre la France et le canton de Berne au sujet du Doubs. Demandée par la Direction des travaux publics du c' de Berne à Mr le Prof. Dr O' N'. (1909 mai 21.) 35 p. 4. Berne, Lierow & Cie, 1910. Nq 5600[31]

Nippold, Otfried. Rechtsgutachten über die Grenzverhältnisse am Doubs zwischen Frankreich und dem Kanton Bern. Im Auftrage der Baudirektion des Kantons Bern erstattet von Prof. Dr. iur. O' N'. (1909 Mai 21.) 48 S. 4. Bern, Rösch & Schatzmann, 1909. Nq 5600[32]

Noyer, H[enri]. Dans la Forêt Malgache. Préface de M. Jean Bianquis.... Avec [des mélodies,] seize planches [*i. e.* 15 pl'et couverture illustrée] et une carte hors texte. XII + 111 p. 8. Neuchâtel, Attinger Frères, [1909]. [fr. 2. —] N 8536

Nunberg, Hirsch. Über körperliche Begleiterscheinungen assoziativer Vorgänge. Aus der psychiatrischen Universitätsklinik Zürich. Diss. Med. Univ. Zürich. [Mit Figuren.] 29 S. 4. Leipzig, Johann Ambrosius Barth, 1910. Nq 7200[28]

Nussbaum, Fritz. Die Täler der Schweizeralpen. Eine geographische Studie. Mit 12 Abbildungen [wovon 4 Tafeln, illustriertem Umschlag] und 3 Tafeln. IV + 116 S. 8. Bern, Verlag des Schweizerischen Alpinen Museums ⟨Für den Buchh. durch K. J. Wyss, Verlag⟩, 1910. [fr. 2. 50] P

Wissenschaftliche Mitteilungen des Schweizerischen Alpinen Museums in Bern. No. 3.

[Nussbaumer, Victor.] D'Wybergmeind — De Brunne lauft nüd! Von X. X. 2. Aufl. II + 20 S. 8. Aarau, H. R. Sauerländer & Co., [1909]. [fr. —. 60] N 7650[29]

Oberschuir, [E]. Die Bleierzlagerstätten von Goppenstein im Lötschental ⟨Finsteraarhornmassiv⟩. Mit [Figuren und] 2 Tafeln. Sonderabdruck aus der «Berg- und Hüttenmännischen Rundschau». [Jahrg. 5, Nr. 22.] 18 S. 8. Kattowitz O.-S., Gebrüder Böhm, 1909. [M. 1. 40] N 7800[8]

(Sammlung Berg- und Hüttenmännischer Abhandlungen. Heft 47.)

Observations météorologiques faites à la station météorologique du Champ-de-l'Air, Institut agricole de Lausanne. Année 1908 — 22e année. 35e année des observations de Lausanne. Sommaire—Résumé météorologique et tableaux. Rédigé par Henri Dufour professeur.... Observateur, D[aniel] Valet. VIII + 45 p. gr.-8. Lausanne, Georges Bridel & Cie, 1909. P

Odier, Robert. La lutte contre le cancer à l'entrée du XXme siècle. Conférence faite à Genève le 15 Avril 1907. 30 p. 8. Genève, W. Kündig & fils, 1907. (fr. —. 50) N 8100[18]

Oechsli, Wilhelm. Bilder aus der Weltgeschichte. Ein Lehr- und Lesebuch für Gymnasien, Lehrerseminarien und andere höhere Schulen, sowie zum Selbstunterrichte. 5. durchgesehene Aufl. 8. Winterthur, Alb. Hoster, 1908. U1

Teil 1: Einleitung und alte Geschichte. VIII + 293 + 5 S. [geb. fr. 3. 20]

Teil 2 und 3 ⟨1. Hälfte⟩: Mittlere und neuere Gesch'. VIII + 309 + 5 S. [geb. fr. 3. 50]

Öhler, Theodor. Die Gottebenbildlichkeit des Menschen in ihrer Bedeutung für Weltanschauung und Lebensauffassung. Ein Vortrag. 15 S. 8. Basel, Basler Missionsbuchh., 1910. [fr. —. 25] N 8050[5]

Oeri, Felix. Beitrag zur Kenntnis des Phosphorsäure- und Kalkstoffwechsels beim erwachsenen Menschen. ⟨Mit 3 Kurven.⟩ Aus der medizinischen Klinik in Basel.... Sonder-Abdruck aus der Zeitschrift für klin(ische) Medizin. Bd. 67. Heft 4. 12 S. 8. [Berlin, A. Hirschwald, 1909.] N 8100[19]

Oeri, Felix. Ein Beitrag zur Kenntnis des Phosphorsäure- und Kalkstoffwechsels beim erwachsenen, gesunden Menschen. ⟨Mit 3 Kurven im Text.⟩ Aus der med. Klinik in Basel.... Sonder-Abdruck aus der Zeitschrift für klin(ische) Medizin. Bd. 67. H[eft] 4. 20 S. 8. [Berlin, A. Hirschwald, 1909.] N 8100[20]

Ausg. B. — Ausg. A: Diss. Med. Basel *(s. Bulletin 1909, S. 58).*

Oeri, Jacob. Die *ΜΕΡΗ ΤΗΣ ΤΡΑΓΩΙΔΙΑΣ* in der Tragödie des V. Jahrhunderts. Von Jakob Oeri. Aus der Festschrift zur 49. Versammlung Deutscher Philologen und Schulmänner. Basel 1907. II S. + S. 114—147. 8. [Basel, Buchdr. Emil Birkhäuser;] — *Aufdruck:* Leipzig, Carl Beck, Verlag —, [1907]. [M. 1. 20] N 7650[30]

Oesch, E[mil]. Die schweizerische Ziegelfabrikation. Sonderabdruck aus dem Handwörterbuch der Schweiz. Volkswirtschaft, Sozialpolitik und Verwaltung.... Band 3. II + 8 S. 8. Bern, Scheitlin, Spring & Cie., 1910. N 8350[1]

Oetteking, Bruno. Kraniologische Studien an Altägyptern. Aus dem anthropologischen Institut der Universität Zürich. Mit 14 eingedruckten Abbildungen und 4 Tafeln. Diss. Phil. [II.] Univ. Zürich. VIII + 90 S. 4. Braunschweig, Friedrich Vieweg & Sohn, 1908. Nq 8633

Oettle, Xaver. Studien über die Geschichte, die Entwicklung und den heutigen Zustand des Allgäuer Rindes und seiner Zucht unter besonderer Berücksichtigung der neuzeitlichen Zuchtbestrebungen. Aus dem zootechnischen Institut der Universität Bern.... Diss. Vet.-Med. Bern. 80 S. 8. Kempten, Jos. Kösel, 1910. V Bern

Oppikofer, Ernst. Zur Frage der Epiglottiscysten. ⟨Hierzu Tafel IX [nebst 1 Figur].⟩ ⟨Aus dem patholog. Institut Basel....⟩ ⟨Sonder-Abdruck aus dem Archiv für Laryngologie. Bd. 21. Heft 3.⟩ 11 S. 8. [Berlin, A. Hirschwald, 1909.] N 8100[21]

Ostertag, P[aul]. Die Entropietafel für Luft und ihre Verwendung zur Berechnung der Kolben- und Turbo-Kompressoren. Mit 11 Textfiguren und 2 Diagrammtafeln. 38 S. gr.-8. Berlin, Julius Springer, 1910. [M. 2. 80] Nq 8537

Otto, Hermann. Beiträge zur Kenntnis der pathologisch begründeten Unterscheidungsmerkmale bei Taubenrassen. Aus dem zootechnischen und veterinärhygienischen Institute der Universität Bern.... Diss. Vet.-Med. Bern. Mit [1 Figur und] 1 Tafel. 52 S. 8. Berlin, Richard Schoetz, 1910. V Bern

Pabisch, Marie. Picaresque Dramas of the 17th and 18th Centuries. Diss. Phil. Bern. 112 S. 8. Göttingen, Dieterichsche Universitäts-Buchdr., 1909. V Bern

Pagliaini, Attilio. Catalogo generale della Libreria Italiana dall'anno 1847 a tutto il 1899, compilato dal Prof. A' P'.... (Supplemento al Catalogo....) Indice per Materie (séguito al C' stesso. Volume 1 :) A—F. (Puntata 1a—14.) IV + 866 p. gr.-8. Milano, Pubblicato a cura dell'Associazione Tipografico-Libraria Italiana (Ulrico Hoepli, editore), [1908—]1910. ([Puntata 1—13 a L. 3. —;] P' 14 L. 2. —) Bibl.

Patente. Jahres-Katalog. [Hrg. vom] Eidg. Amt für geistiges Eigentum. Jahrg. 21, 1909... = Brevets. Catalogue annuel. [Publié par le] Bureau fédéral de la propriété intellectuelle. 21e Année, 1909.... 144 + 42 S. 8. Brugg, «Effingerhof A.-G.», 1910. O

Patzen, C[aspar]. Der Hausfreund. Eine Sammlung von 250 erprobten Hausmittel-Rezepten. Zusammengestellt von C. P' in Chur. Im Selbstverlag des Verfassers. 128 S. 8. Chur, Buchdr. Sprecher & Valer. [cart.] fr. 1. 50

10. Aufl. 1902. N 8538
22. Aufl. 1907. N 8539
25. Aufl. Jubiläums-Ausgabe. 1908. N 8540

Pausanias. Des P' Beschreibung von Griechenland. Mit kritischem Apparat hrg. von Hermann Hitzig, mit erklärenden Anmerkungen versehen von H' H' und Hugo Blümner. 6 Halbbände. — *A. u. d. T.:* Pausaniae Graeciae descriptio. Edidit, graeca emendavit, apparatum criticum adiecit Hermannus H', Commentarium germanice scriptum cum tabulis topographicis et numismaticis addiderunt H' H' et Hugo Bluemner. 3 Volumina. gr.-8. Leipzig = Lipsiae, O. R. Reisland (**Halbbd. 1:* Berlin = Berolini, S. Calvary & Co.). 1896—1910. Nq 8541

Halbband 1: Mit zehn topographischen und einer Münztafel. Buch I: Attika = Voluminis 1 pars prior. Liber I: Attica. IV + XXIV + 380 S. 1896. (M. 18. —, geb. 20. —)

Halbband 2: Mit vier top' und zwei Münztafeln. Buch II: Corinthiaca; Buch III: Laconica = Vol' 1 pars posterior. Liber II: C'; Liber III: Lac'. XVI S. + S. 381 — 876. 1899. (M. 22. —, geb. 24. —)

Halbband 3: Mit fünf Tafeln. Buch IV: Messeniaca; Buch V: Eliaca 1 = Vol' 2 pars prior. Liber IV: M'; Liber V: E' 1. XIV + 450 S. 1901. (M. 20. —, geb. 22. —)

Halbband 4: Mit [1 Abbildung und] einer Tafel. Buch VI: Eliaca 2; Buch VII: Achaica = Vol' 2 pars posterior. Liber VI: E' 2; Liber VII: A'. VIII S. + S. 451 — 846. 1904. (M. 18.—, geb. 20. —)

Halbband 5: Mit [3 Abbildungen und] drei Tafeln [*d. i.* Tafeln]. Buch VIII: Arcadica; Buch IX: Boeotica = Vol' 3 pars prior. Liber VIII: A'; Liber IX: B'. VIII + 524 S. 1907. (M. 20. —, geb. 22. —)

Halbband 6: Mit zwei Tafeln. Buch X: Phocica; Indices = Vol' 3 pars posterior. Liber X: Ph'; Indices. VI S. + S. 525 — 1036. 1910. (M. 22. —, geb. 24. —)

Pedrazzini, Alberto. Tadeolo Pepoli. Dramma in 4 atti [di] A' P', ottobre 1909. 86 p. 8. Locarno, Alb. Pedrazzini, 1909. (fr. 1. 20) N 8542

Perfist, Gion [Pseudon.] *s.* Pfister, Alexander.

Perroncito, E[doardo]. La malattia dei minatori. Dal S. Gottardo al Sempione. Una questione risolta. [Con figure nel testo e 9 tavole.] VIII + 335 p. 8. Torino, Carlo Pasta, 1910. (L. 10. —) N 8543

(Pfister, Alexander.) Rimas (da) Gion Perfist (**Aufdruck:* A' Pf'). II+24p. 8. Cuera, Bischofberger & Hotzenköcherle, 1910. N 8250[1]

[Extrat dallas Annalas della Società reto-romantscha. 24. Annada.]

Pfister, Carl Rudolf. Die Trunksucht als Todesursache in Basel 1892—1906. Diss. Med. Basel. [Mit Figuren.] 34 S. 8. Berlin, Georg Reimer, 1908. V Bas

Pflugmacher, Ernst. Ist der tierärztliche Sachverständige in der Lage, aus dem Inhalt des Magens und des Darmes der Schlachttiere festzustellen, ob dieselben nüchtern abgeliefert wurden? Aus dem hygienischen Institut der Königlichen Tierärztlichen Hochschule Hannover.... Diss. Vet.-Med. Bern. IV + 35 S. 8. Hannover, M. & H. Schaper, 1910. V Bern

Pichler, Luise. Konrad Widerhold, der Kommandant von Hohentwiel. 2. Aufl. [Mit 1 Tafel.] 148 S. 8. Stuttgart, J. F. Steinkopf, 1908. [geb. M. 1. 20] N 8544

Deutsche Jugend- und Volksbibliothek. Band 63....

Pictet, Arnold. Contribution à l'étude histologique du tube digestif des Poissons Cyprinoïdes. Diss. Sc. Genève. Avec 2 planches [accompagnées d'explications]. Extrait de la Revue suisse de Zoologie. T[ome]17, 1909. IV+78 p. 8. Genève, Albert Kündig, 1909. VGenf

Pictet, Jeanne. Le Rôle de la Femme dans la Paix universelle. 56 p. 8. Lausanne, F. Rouge & Cie, 1907. (fr. —. 75) N 7850[7]

Pierrehumbert, W[illiam]. L'économie rurale au Val-de-Ruz il y a trois cents ans. Extrait du Musée Neuchâtelois, Mars–Avril 1909. II p.+p. 49—72. 4. Neuchâtel, Wolfrath & Sperlé, 1909. [fr. —.75] Nq 8300[1]

Pieth, F[riedrich]. Geschichte des Volksschulwesens im alten Graubünden. Festschrift zum 25-jährigen Jubiläum des Bündnerischen Lehrervereins. [SA. aus dem Jahresbericht des Bünd' L', Jahrg. 26.] 158 S. 8. Chur, F. Schuler, 1908. [fr. 2.—] V Gr

Pilwat, Friedrich. Die pathologische Anatomie der Kolik des Pferdes. Aus dem Pathologischen Institut der Königl. Tierärztlichen Hochschule zu Berlin.... Diss. Vet.-Med. Bern. Mit 3 Abbildungen im Text. (Sonder-Abdruck aus dem Archiv f. wissensch. u. prakt. Tierheilkunde. Band 36. 1910. Suppl.-Band.) II + 137 S. 8. Berlin, L. Schumacher, 1910. V Bern

Platzhoff-Lejeune, Ed[uard]. Le peuple tessinois. ⟨Extrait de la Revue Internationale de Sociologie.⟩ 20 p. 8. Paris, V. Giard & E. Brière, 1909. [fr. 1.—] N 7600[15]

Platzhoff-Lejeune, [Eduard]. La Politique Ferroviaire en Suisse. 24 p. 8. Genève, Atar, (1910). [fr. —. 75] N 8350[2]

Platzhoff-Lejeune, Eduard. Die Reklame. Mit 4 Tafeln [und 1 Mono-Bild]. 74 S. 8. Stuttgart, Strecker & Schröder, 1909. [geb. M. 1. 60] N 8545

(Kunst und Kultur. Hrg. von Prof. Dr. W[olfgang] von Œttingen. [Band] 4.)

Plüss, B[enjamin]. Unsere Bäume und Sträucher. Anleitung zum Bestimmen unserer B' und St' nach ihrem Laube, nebst Blüten- und Knospen-Tabellen. 7., verbesserte Aufl. Mit 148 Bildern. VIII + 136 S. 8. Freiburg im Breisgau, Herder, (1910). [geb. M. 1. 60] N 8546

Poststatistik. Schweizerische Post-, Telegraphen- und Telephon-Statistik = Statistique des Postes, Télégraphes et Téléphones suisses. 1909. II + 85 S. fol. [Stäfa,] Buchdr. Stäfa A.-G., (V. [19]10). [cart. fr. 2. 50] Oq

Pourtalès, Guy de. La cendre et la flamme. [Roman.] 287 p. 8. Paris, Félix Juven, (1910). (fr. 3. 50) N 8547

Pressensé, [Mme Edmond, née] E[lise DuPlessis]. Mütterchen. Autorisierte Übersetzung von M[arie] Reineck-Godet. (3. Aufl.) 7.—9. Tausend. Mit 1 Vollbild [Tafel] und vielen Textillustrationen [sowie illustriertem Umschlag] von Kunstmaler Ad Jöhnssen. 246 S. 8. Bielefeld, Verlagsh. der Anstalt Bethel, 1910. [geb. M. 3.—] N 8548

Preuss, Julius. Ueber die Veränderungen der Zähne bei der Kieferrachitis des Schweines. Aus dem veterinärpathologischen Institut der Universität Bern.... Diss. Vet.-Med. Bern. Mit 15 Abbildungen auf Tafel I—IV. (Sonder-Abdruck aus dem Archiv f. wissensch. u. prakt. Tierheilkunde. Band 35. 1909.) 26 S. 8. Berlin, L. Schumacher, 1909. V Bern

Prica, Zora. Daniel Defoe's Robinson Crusoe und Robert Paltock's Peter Wilkins. Diss. Phil. I. Univ. Zürich. IV + 61 S. 8. Budapest, Serbische Buchdr., 1909. V Zür

Pros, Elias. Über die Einwirkung hydroxylhaltiger Verbindungen auf Zinnhalogenide. Diss. Phil. [II.] Univ. Zürich. 75 S. 8. Zürich, Aktien-Buchdr., 1910. V Zür

Prova. Alla pr' del fuoco. [Novella.] Appendice della Cronaca Ticinese, Anno 1908. II + 51 p. 8. Locarno, Alberto Pedrazzini, 1908. N 8250²

Quattrini, Piero. Über Rektalnarkose. Aus der chirurgischen Abteilung des Prof. Dr. C[arl] Arnd. Inselsspital zu Bern. Diss. Med. Bern. 31 S. 8. Leipzig, Bruno Georgi, 1910. V Bern

Rabel, Ernst. Elterliche Teilung. Aus der Festschrift zur 49. Versammlung Deutscher Philologen und Schulmänner. Basel 1907. II S. + S. 521—538. 8. [Basel, Buchdr. Emil Birkhäuser;] —*Aufdruck:* Leipzig, Carl Beck, Verlag —, [1907]. [M. —. 60] N 7700¹⁵

Rabow, S[iegfried]. Die neusten Arzneimittel und Spezialitäten, zugleich als 2. Aufl. der «Therapeutischen Neuheiten des letzten Vierteljahrhunderts». Ergänzungen zu «Rabow's Arzneiverordnungen». XXIV + 184 S. 8. Strassburg, Ludolf Beust, 1910. [geb. M. 3.—] N 8549

Raccolta. Indici generali della R' Storica, edita dalla Società St' Comense (**Umschlag:* Soc' St' per la Provincia e Antica Diocesi di Como), Volumi 1—4. 160 p. gr.-8. Como, Tip. editr. Ostinelli di Bertolini Nani & C., 1903. Pq

Raether, Walther. Über intravenöse Injektionen von Hydrargyrum formamidatum mit und ohne Hirudin. Aus dem medizinisch-chemischen und pharmakologischen Institut der Universität Bern.... Diss. Vet.-Med. Bern. 36 S. 8. Berlin, Kroll's Buchdr., 1910. V Bern

Ragaz, Leonhard. Dein Reich komme. Predigten. VIII + 438 S. 8. Basel, Helbing & Lichtenhahn, 1909. [geb. fr. 6. 50] N 8551

Rainoff, Witscho. Die Arbeiterbewegung in Bulgarien. Diss. Jur. Bern. II + 128 S. 8. Grüningen, J. Wirz, 1909. N 8552 — V Bern

Raiziss-Perper, Anna. Über den postoperativen temporären Ileus. Diss. Med. Bern. 31 S. 8. Bern, Verlag «zum Zytglogge», 1910. V Bern

Recueil officiel des lois et ordonnances de la Confédération suisse. Nouvelle série, tome 25 — Année 1909. (27 Nos. [Avec des figures, 13 formulaires et] Table alphabétique des ... tomes 20 à 25.) 165 + 890 p. 8. Berne, K.-J. Wyss, 1910. O — Lesesaal

Rehberg, Hans. Über partielle Aplasie und Riesenwachstum des Ovarium. Diss. Vet.-Med. Bern. [Mit Figuren.] (Sonder-Abdruck aus Virchows Archiv Bd. 198....) 21 S. 8. Berlin, Georg Reimer, 1909. V Bern

Reichesberg, N[aum]. Die amtliche Statistik in der Schweiz. ⟨Geschichte und Organisation.⟩ [SA. aus: Schweizerische Blätter für Wirtschafts- und Sozialpolitik.... Jahrg. 17, 1909, Heft 22/23.] 48 S. 8. Bern, Scheitlin, Spring & Cie., 1910. [fr. 1.—] N 8350[3]

Reichlin, Martin. Die schwyzerische Oberallmende bis zum Ausgang des 15. Jahrhunderts. Ein Beitrag zur schwyzerischen Rechts-Geschichte. Diss. Jur. Freiburg i. Ue. IV + IV + 180 S. 8. Schwyz, Emil Steiner, 1908. N 8553—V Fr

Reinländer, Albin. Über die Brustseuche der Pferde und selbstausgeführte Schutzimpfungen. Diss. Vet.-Med. Bern. [Mit 1 Figur.] 46 S. 8. Verden ⟨Aller⟩, F. Tressan, [1910]. V Bern

Renfer, H[ermann]. Lehrbuch der Politischen Arithmetik, enthaltend Theorie und Übungsbeispiele über die Zinseszins-, die Sparkassa-, die Renten- und die Amortisationsrechnung, die verschiedenen Arten der Kapital-Rückzahlungen und die Aufstellung von Tilgungsplänen. Zum Gebrauche an höhern Handelsanstalten und zum Selbstunterricht bearbeitet. [Mit Figuren.] VIII + 190 S. 8. St. Gallen, Fehr, 1910. [geb. fr. 5. 75] N 8554

Répartition du réseau télégraphique et téléphonique suisse. Bern 1909 *s.* Einteilung des schweizerischen Telegraphen- und Telephonnetzes. Bern 1909.

Repond, J[ules]. L'Intempérance et la Défense Nationale. Extrait de la Revue Militaire Suisse ⟨Livraison de juillet 1909⟩. II + 8 p. 8. Lausanne, Agence de la Croix-Bleue. [fr. —. 10] N 5850[26]

Ridnik, Lydie. Du traitement médical de la cataracte commençante. Thèse Méd. Genève: No 248. 45 p. 8. Genève, J. Studer, 1910. V Genf

Ripartizione della rete telegrafica e telefonica svizzera. Bern 1909 *s.* Einteilung des schweizerischen Telegraphen- und Telephonnetzes. Bern 1909.

Ritter, William. L'Entêtement slovaque. [Nouvelle.] 63 p. 8. Paris, Bibliothèque de l'Occident, 1910. (fr. 3. 50) N 8555

Ritzenthaler, Martin. L'anatomie pathologique de la pyélo-néphrite bacillaire du bœuf. Thèse Vét.-Méd. Berne. Avec 8 Figures dans le Texte. 54 p. 8. Lyon, A. Rey & Cie, 1909. V Bern

(Riva, Gaetano.) Brevi note sulla storia e sulla politica ferroviaria in relazione allo sviluppo della rete ferroviaria ticinese. Estratto ⟨riveduto (*Umschlag:* e completato)⟩ dalla Monografia della 43ª Assemblea generale della Società Svizzera Ingegneri ed Architetti nel Cantone Ticino 4-5-6 settembre 1909. II + 22 p. 4. Locarno, V. Danzi & C., 1910. Nq 8300[2]

Robbi, Andrea, de Batrumieu *s.* (Blanchard, Pierre.) Il Tesori da 'ls infaunts. Samedan 1909.

Robbi, Jules *s.* Hoffmann, Camill. Anguoscha. Coira 1909.

Robert, Paul. L'Art jugé par un croyant. (Étude présentée à la 15e Conférence de l'Association chrétienne suisse d'étudiants, Sainte-Croix, octobre 1909.) [Publié par l']Ass' Chr' S' d'Ét'. 28 p. 8. Saint-Blaise, Foyer Solidariste, 1910. [fr. —.40] N 8150[2]

Robitow, Irodion. Über Mammacarcinome. 36 Fälle aus der Chirurgischen Universitäts-Klinik zu Basel vom April 1907 bis zum Juni 1909. Diss. Med. Basel. 32 S. 8. Basel, Brin & Cie., 1910. V Bas

Roche, Charles de. Une Source des «Tragiques» (d'Agrippa d'Aubigné). Aus der Festschrift zur 49. Versammlung Deutscher Philologen und Schulmänner. Basel 1907. II S. + S. 341—382. 8. [Basel, Buchdr. Emil Birkhäuser;] — *Aufdruck:* Leipzig, Carl Beck, Verlag —, [1907]. [M. 1.50] N 8250[3]

Rod, Édouard. Le Glaive et le Bandeau. [Roman.] 2me mille. IV + 372 p. 8. Paris...; Lausanne, Payot & Cie, 1910. (fr. 3.50) N 8556

Romanowsky, M[éthode] V[ictorevitch]. Le traitement des affections tuberculeuses par les deutoxydes de phosphore. ⟨Exposé préliminaire.⟩ (Travail paru dans la Gazette médicale de Kharkow en 1909.) Traduit du russe par le Dr [Edouard] Gyr, Genève. 18 p. 8. Genève, Kündig, 1910. [fr. —.60] N 8100[22]

Rossat, Arthur. La poésie religieuse patoise dans le Jura bernois catholique. ⟨Noëls. — Chants de fêtes religieuses. — Complaintes.⟩ [Avec des mélodies.] Aus der Festschrift zur 49. Versammlung Deutscher Philologen und Schulmänner. Basel 1907. II S. + S. 383—447. 8. [Basel, Buchdr. Emil Birkhäuser;] — *Aufdruck:* Leipzig, Carl Beck, Verlag —, [1907]. [M. 2.—] N 8250[4]

Rossel, Virgile. Epître sur nos auteurs romands. (... publiée d'abord dans le National suisse [du 28 Mars 1909].) 27 p. 8. La Chaux-de-Fonds ... 1909.

Ed. A: La Ch'-de-F', Impr. du National Suisse. N 8250[5]
Ed. B: La Ch'-de-F', Impr. du N' S' (*Umschlag:* Dépôt principal: Libr. H. Baillod). [fr. —.80] —

Rossel, Virgile, et Mentha, F[ritz]-H[enri]. Manuel du Droit Civil Suisse. Tome 1er (Livr. No 1—9bis): Introduction — Titre préliminaire — Droit des personnes — Dr' de la famille — Des successions. [Avec des figures.] 736 p. 8. Lausanne, Payot & Cie, [1908—1910]. (fr. 12.—, [relié 15.—]) U2 — Lesesaal

Roth, Carl. Aus der Geschichte der Grafen von Tierstein. [Mit 1 Grundriss und 1 Tafel.] 8. N 7600[16]—V

Jahresbericht der Sektion Basel [des] S(chweizer) A(lpen-) C(lub) pro 1909. 47stes Vereinsjahr. Beilage.... Basel, Birkhäuser & Dubi, (1910). S. 3—23.

Roth, Max Heinrich. Beitrag zur Kasuistik der Aneurysmen der Gehirnarterien. Kombination eines Aneurysma verum mit einem An' spurium. Aus dem Pathologisch-anatomischen Institut Basel.... Diss. Med. Basel. [Mit 1 Figur.] 23 S. 8. Basel, Franz Wittmer, 1910. V Bas

Roth, M[oritz]. Die Anatomie des Leonardo da Vinci. ⟨Schluss der Aufsätze über Vesal, Estienne, Tizian, Leonardo.⟩ Separat-Abzug aus Archiv für Anatomie und Physiologie. Anatomische Abteilung. Suppl. 1907. II + 122 S. 8. (Leipzig, Metzger & Wittig.) N 8557[2]

Roth, M[oritz]. Vesal, Estienne, Tizian, Leonardo da Vinci. Separat-Abzug aus Archiv für Anatomie und Physiologie. Anatomische Abteilung. 1905 u. 1906. II S. + S. 79—95 *u.* 77—100. 8. (Leipzig, Metzger & Wittig.) N 8557[1]

Roulier, A[lbert], et Guignard, H[enri]. Chansons Vaudoises. [Avec mélodies.] VIII + 51 p. 8. Genève, Union Artistique. fr. 1. 50 [1re éd. 1907.] — 2me éd. [1909.] N 8558 — N 8559

Roux, Jean. Faune infusorienne des eaux stagnantes des environs de Genève. Mémoire couronné ... par la Faculté des Sciences de l'Université de Genève. Accompagné de 8 planches coloriées [avec explications]. 149 p. 4. Genève, Henry Kündig, 1901.

Ed. A: Mémoires de l'Institut National Genevois. Tome 19. (Années) 1901-1909. G', Kündig, 1909. [No 1.] Rq

Ed. B: ([Extrait des] Mém[oires de l']Inst[itut] nat[ional] Gen[evois], Tome 19.) [fr. 20. —] Nq 3469

Rüeger, J(ohann) J(acob). Chronik der Stadt und Landschaft Schaffhausen. Register. Schaffhausen 1910 *s.* (Wanner, Georg).

Rüegg, August. Theramenes. Wissenschaftliche Beilage zum Bericht über das Gymnasium [in Basel], Schuljahr 1909—1910. II + 40 S. 4. Basel, Kreis & Co., 1910. Vq Bas

Rüegg, Ferdinand. Die öftere heilige Kommunion. Ein Wort der Belehrung u. Aufmunterung an das katholische Volk. 4. Tausend. 77 S. 8. Einsiedeln..., Benziger & Co. A. G., (1910). [fr. —. 25] N 8560

Ruegg, Heinrich. Ueber Schafzucht und Schafzucht-Genossenschaften. Vortrag, gehalten am 12. Mai 1907 in Malans ⟨Kt. Graubünden⟩. II + 16 S. 8. Chur, Jos. Casanova's Erben, 1908. [fr. —. 50] N 7950[3]

Ruppanner, Ernst. Über einen Autopsiebefund bei Perthesscher Druckstauung. (Mit 1 Abbildung im Text.) Aus dem pathologisch-anatomischen Institut Basel.... Sonderabdruck aus der Frankfurter Zeitschrift für Pathologie.... Band 2. Heft 4.... III S. + S. 606—615. 8. Wiesbaden, J. F. Bergmann, 1909. N 8100[23]

Ruppanner, Ernst. Zur Frage der Cystitis emphysematosa. Von ... E' Ruppaner. (Mit 2 Abbildungen auf Tafel XVII.) Aus dem pathologisch-anatomischen Institut Basel.... Sonderabdruck aus der Frankfurter Zeitschrift für Pathologie .... Band 2. Heft 2/3.... II S. + S. 343—355. 8. Wiesbaden, J. F. Bergmann, 1908. N 8100[24]

Ruppanner, E(rnst). Über tuberkulöse Strumen. Ein Beitrag zur Kenntnis der Schilddrüsentuberkulose. (Mit 5 Abbildungen auf den Tafeln XXX—XXXII.) Aus dem patholog.-anatomischen Institut ... und der chirurgischen Klinik ... in Basel. Sonderabdruck aus der Frankfurter Zeitschrift für Pathologie.... Band 2. Heft 4.... II S. + S. 513—547. 8. Wiesbaden, J. F. Bergmann, 1909. N 8100[25]

Ruppert, Bruno. Ueber kongenitale histologische Leberanomalien. Aus dem veterinär-pathologischen Institut der Universität Bern. Diss. Vet.-Med. Bern. Mit 3 Tafeln. (Sonderabdruck aus dem Archiv für wissensch. u. prakt. Tierheilkunde. 1909. Bd. 35.) 40 S. 8. Berlin, L. Schumacher, 1909. V Bern

Rust, Andreas. Untersuchungen über die biochemische Wirkung von Papain und Papayotin. Diss. Vet.-Med. Bern. 33 S. 8. Cloppenburg, Hermann Imsiecke, (1909). V Bern

Rychner-Rapin, R[obert]. Les Instantanés 1910. Croquis et pensées. [Distiques.] 47 p. 8. Lausanne, Jules Couchoud, 1910. N 8250[6]

Ryttenberg, Beile. Les animaux séro-anaphylactisés sont-ils hypersensibles à l'action du venin des serpents? Thèse Méd. Lausanne. Travail fait à l'Institut de physiologie de l'Université de L'. 24 p. 8. Lausanne, Impr. de l'Université, 1909. V Waa

Sahli, [Hermann]. Beitrag zur kortikalen Lokalisation des Zentrums für die konjugierten Seitwärtsbewegungen der Augen und des Kopfes. (Mit 1 Abbildung.) Sonderabdruck aus dem Deutschen Archiv für klinische Medizin. Band 86. II + 18 S. 8. Leipzig, F. C. W. Vogel, 1905. N 8561[1]

Sahli, [Hermann]. Ueber Herzmittel und Vasomotorenmittel. Separatabdruck aus den »Verhandlungen des 19. Congresses für Innere Medicin zu Berlin. 1901.« II S. + S. 45—66 + S. 91—92. 8. Wiesbaden, J. F. Bergmann, 1901. N 8561[2]

Sahli, [Hermann]. Über das absolute Sphygmogramm und seine klinische Bedeutung, nebst kritischen Bemerkungen über einige neuere sphygmomanometrische Arbeiten. (Mit 17 Abbildungen.) Sonderabdruck aus dem Deutschen Archiv für klinische Medizin. Band 81. II S. + S. 493—542. 8. Leipzig, F. C. W. Vogel, 1904. N 8561[3]

Sahli, Hermann. Über Tuberkulinbehandlung. 3., umgearbeitete und erweiterte Aufl. nebst einem zweiten Teil: Über das Wesen des Tuberkulins und der Tuberkulinwirkung sowie der Tuberkuloseheilung und Tuberkuloseimmunität. [Mit Figuren.] VIII + 194 S. 8. Basel, Benno Schwabe & Co., 1910. [fr. 4. —] N 8562

Sahli, H[ermann]. Ueber das Wesen der Haemophilie. Aus der medicinischen Klinik in Bern. [Mit Figuren.] Sonder-Abdruck aus der Zeitschrift für klinische Medicin. Band 56. Heft 3 und 4. 53 S. 8. Berlin, L. Schumacher, 1905. N 8561[4]

Saint-Martial, (Blanche Marie [née] de Fischer,) Comtesse (Albert) de. Vers les Sommets. Lettres de la C' de S'-M' ⟨Sœur Blanche, Fille de la Charité⟩. 2de série. Avec une lettre autographe, deux gravures [hors texte] et une introduction ([par son frère] Léopold de Fischer). (2me éd.) VIII + XII + 319 p. 8. Paris, Plon-Nourrit & Cie, 1910. [fr. 3. 50] N 8563

[1re série] *v. Bulletin 1904, p. 61, sous le titre:* En Haut! Paris... 1903: N 2621

Salis, Hans v[on]. Zur Bedeutung der Rippengelenke bei Lungenemphysem und Lungentuberkulose. Aus dem pathologisch-anatomischen Institut Basel.... Diss. Med. Basel. 47 S. 8. Wiesbaden, J. F. Bergmann, 1910. V Bas

Sammlung bibliothekswissenschaftlicher Arbeiten, begründet von Karl Dziatzko †. Fortgeführt und hrg. von Prof. Dr. Konrad Haebler.... Heft 27 *u.* 28. ⟨Serie II, Heft 10 *u.* 11.⟩.... 8. Leipzig, Rudolf Haupt, 1909. Bibl.

s. Haebler, Conrad — Mitius, Otto.

Sammlung. Offizielle S' der für den eidgenössischen Stand Schaffhausen bestehenden Gesetze, Verordnungen und Verträge. ⟨Jahrg. 1905—1909.⟩ Neue Folge. Band 11. (4 Hefte.) II + VI + 350 S. 8. Schaffhausen, H. Meier & Cie., (1906—)1909. O Scha

Die einzelnen Hefte u. d. T.: Amtsblatt des Kantons Sch'. Abteilung Gesetze und Verordnungen. Jahrg.... Der offiziellen Gesetzessammlung neue Folge Band... .

... Jahrg. 1905/06. ... Band 11, Heft 1. II + 48 S. Sch', H. M' & Cie., 1906. — ... Jahrg. 1906/7. ... Band 11, Heft 2. II S. + S. 49—97. Sch', H. M' & Cie., 1908. — ... Jahrg. 1908/09. ... Band 11, Heft 3. II S. + S. 99—195. Sch', H. M' & Cie., 1909. — ... Jahrg. 1908/09. ... Band 11, Heft 4. II S. + S. 197—350. Sch', H. M' & Cie., 1909.

Sammlung schweizer. (*Nr. 56:* schweizerischer) Dialektstücke. Nr. 27. 4. Aufl., Nr. 31. [Neue Aufl.,] Nr. 56. 2. Aufl. *u.* Nr. 63—66. 8. Zürich, Schweizer Druck- & Verlagshaus (**Nr. 63:* Caesar Schmidt), 1906—1909. R

Nr. 27. 4. Aufl. 1909 *s.* Gysler, Carl — Nr. 31. [Neue Aufl.] 1908 *s.* Gysler, Carl — Nr. 56. 2. Aufl. 1909 *s.* Meinicke, Bernh[ard] — Nr. 63. 1906 *s.* Farner, Ulrich — Nr. 64. 1909 *s.* Gysler, Henri jun. — Nr. 65. 1909 *s.* Farner, Ulrich — Nr 66. 1909 *s.* Gysler, Henri jun.

Saphir, Adolphe. Christ et les Écritures. Traduit de l'anglais [par Daniel Lortsch]. 8.

[1re éd. Avec 1 portrait hors texte.] XII + 187 p. Lyon...; Lausanne, E. Mack; Paris..., 1902. [fr. 1. 50] N 8564

2de éd. (augmentée d'un index). XIV + 230 p. Lyon...; Laus', Ed. Mack, 1908. [fr. 1. 25] N 8565

Sarasin, Fritz. Über die Geschichte der Tierwelt von Ceylon. Mit 6 Karten ⟨Tafel 1—3⟩. II + 160 S. 8. Jena, Gustav Fischer, 1910. [M. 7. —] N 8566

Zoologische Jahrbücher. Hrg. von Prof. Dr. J[ohann] W[ilhelm] Spengel.... Supplement 12, Heft 1.... .

Sassen, Hubert. Vergleichende Untersuchungen über die Wirkung einiger Kampferarten ⟨Laurineenkampfer, synthetischer Kampfer, Borneol und Isoborneol⟩. Aus dem Physiologischen Institute der Königl. Tierärztlichen Hochschule zu Hannover.... Diss. Vet.-Med. Bern. Mit 1 Kurventafel. 82 S. 8. Linz a. Rh., Rhein- u. Wied-Druckerei, 1909. V Bern

Sauter, Eugen. Herder und Buffon. Diss. Phil. Basel. IV + 95 S. 8. Rixheim, F. Sutter & Cie., 1910. V Bas

Sautier, Alfred. Die Familienfideikommisse der Stadt und Republik Luzern. [Mit Figuren.] VIII + 566 S. 8. Bern, Stämpfli & Cie., 1909.

Ausg. A: Diss. Jur. Bern.... V Bern

Ausg. B: Von Dr. A' S', Luzern. [fr. 12. —.] — Abhandlungen zum schweizerischen Recht.... Heft 39. Q

Savits, Jocza. Das Naturtheater. Eine Studie. Mit besonderer Berücksichtigung der Nat' in Thale am Harz und in Hertenstein bei Luzern. [Nebst] Sechs Abbildungen [auf 5 Tafeln]. 48 S. 8. München, R. Piper & Co., [1910]. [M. 1. —] N 8630

Schäfer, Adolf. Trattato metodico della Stenografia Italiana Semplificata ⟨Sistema Schäfer⟩ secondo la St' Tedesca Sempl' ⟨Sistema Stolze-Schrey⟩ [di] Adolfo Schäfer-Gianini.... (Pubblicato per cura di R[einhold] Hess-Odendahl....) 2ª ed. 36 p. 8. Lugano, A. Arnold — **Aufdruck (& Umschlag):* H. Bebie, Wetzikon-Zurigo —, (1909). (L. 1. 50) N 7100[23]

Schäfer, Emil. Ende. Schauspiel in fünf Aufzügen. 79 S. 8. Bern, H. v. Kamp-Berger, [1910]. [fr. 1. —] N 8567

Schardt, H[ans]. Géologie de la Suisse. [Avec des illustrations, 2 planches et 1 tableau.] Article extrait de «La Suisse» étude géographique, démographique, politique, économique et historique. II+ 59 p. 4. Neuchâtel, Publications du Dictionnaire géographique de la Suisse, 1908. Nq 8568

Schardt, H[ans]. Géologie et tectonique du groupe du Wildhorn ⟨Hautes-Alpes calcaires des cantons de Vaud, Berne et Valais⟩. ⟨Précédé d'une notice orographique par le Dr E[mile] André.⟩ [Avec des illustrations et 1 carte.] Tiré du Dictionnaire Géographique de la Suisse. [Tome 6.] II + 8 p. 4. Neuchâtel, Attinger Frères, 1909. Nq 7400[16]

Schenkel, Hans. Demokratie und Wahlrecht. 64 S. 8. Zürich, Buchh. des Schweiz. Grütlivereins, 1910. (fr. 1. —) Q

Sozialpolitische Zeitfragen der Schweiz.... Heft 9/10.

Schenzle, Wilhelm. Die Acarusräude der Haustiere, im besonderen beim Pferd. Diss. Vet.-Med. Bern. [Mit 2 Abbildungen.] 52 S. 8. Schwäb. Gmünd, Buchdr. der Rems-Zeitung, 1909. V Bern

Arbeiten aus der medizinischen Veterinärklinik der Universität Giessen....

Scherr, Johannes. Hammerschläge und Historien. 5. bis 8. Tausend. 3 Bände. 160 *u.* 164 *u.* 160 S. 8. Leipzig, Max Hesse, [1910]. [M. 2. 50, geb. in 1 Bde. M. 3. — *u.* 4. —] N 8569

Scheurer, Emil. Wanderstudien. Am Rhein — Pariser Briefe — Riviera. Mit Buchschmuck von Otto Abrecht. VI + 250 S. 8. Bern, Gustav Grunau, 1910. [fr. 4. —, geb. 5. —] N 8570

Schiff, Mario. Éditions & traductions italiennes des œuvres de Jean-Jacques Rousseau. (Extrait de la Revue des Bibliothèques, Juillet-Septembre 1907 - Janvier-Mars 1908.) 71 p. 8. Paris, Honoré Champion, 1908. [fr. 2. 50] Bibl.

Schiriak, Feiga. Ueber einen Fall von Haemophilie bei einem Kinde. Aus dem Kinderspital Zürich. Diss. Med. Univ. Zürich. 28 S. 8. Zürich, Schereschewsky, 1910. V Zür

Schläpfer, V[ictor]. Beiträge zur Frage der oxydativen Leistungen der tierischen Zelle und deren allgemein biologischer Bedeutung. ⟨Mit 1 Textfigur.⟩ Separat-Abdruck aus dem Archiv für die ges. Physiologie Bd. 114. II S. + S. 301—385. 8. Bonn, Martin Hager, 1906. N 8571

Schlatter, A[dolf]. Die philosophische Arbeit seit Cartesius nach ihrem ethischen und religiösen Ertrag. Vorlesungen an der Universität Tübingen gehalten von D. A. Sch'. 2. durchgesehene Aufl. 267 S. 8. Gütersloh, C. Bertelsmann, 1910. (M. 4. 50) N 8572

Schlatter, A[dolf]. Erläuterungen zum Neuen Testament. Teil 12.... — *A. u. d. T.:* Die Briefe an die Thessalonicher und Philipper. Die Br' des Petrus und Judas ausgelegt für Bibelleser. 294 S. 8. Calw & Stuttgart, Vereinsbuchh., 1910. [M. 2. 25, geb. 3. —] U3

Schlatter, A[dolf]. Wie sprach Josephus von Gott? 82 S. 8. Gütersloh, C. Bertelsmann, 1910. (M. 1. 80) N 8573

Beiträge zur Förderung christlicher Theologie. Hrg. von D. A[dolf] Schlatter.. und D. W[ilhelm] Lütgert.... Jahrg. 14, 1910. Heft 1....

Schlatter, Carl. Ueber Carotisunterbindungen als Voroperationen der Oberkieferresektionen. Aus der Züricher chirurgischen Klinik. Separat-Abdruck aus Beiträge zur klinischen Chirurgie.... Band 30. Heft 1. II S. + S. 157—181. 8. Tübingen, H. Laupp, 1901. N 8100[26]

Schlatter, Carl. Ueber die Bier'sche Hyperämiebehandlung. Separatabdruck aus dem Correspondenzblatt für Schweizer Aerzte, 1907, Nr. 13. 14 S. 8. [Basel, Benno Schwabe.] N 8100[27]

Schlatter, C[arl]. Meniscusluxationen des Kniegelenks. Aus der Züricher chirurgischen Klinik. Separat-Abdruck aus Beiträge zur klinischen Chirurgie.... Band 41. Heft 2. II S. + S. 229—245. 8. Tübingen, H. Laupp, 1904. N 8100[28]

Schlatter, C[arl]. Subkutane Sehnenzerreissungen an den Fingern. (Mit 2 Abbildungen.) Sonderabdruck aus der Deutschen Zeitschrift für Chirurgie, Band 91. II S. + S. 317—333. 8. Leipzig, F. C. W. Vogel, 1907. N 8100[29]

Schlatter, Carl. Verletzungen des schnabelförmigen Fortsatzes der obern Tibiaepiphyse. (Hierzu Taf. XXII.) Aus der Züricher chirurgischen Poliklinik. Separat-Abdruck aus Beiträge zur klinischen Chirurgie.... Band 38. Heft 3. III S. + S. 874—887. 8. Tübingen, H. Laupp, 1903. N 8100[30]

Schlatter, Dora, ([und] Bachofner, Anna). Von edlen Frauen. Sechs Biographien, für die reifere Jugend zusammengestellt (**Umschlag:* S' Lebensbilder — Der Jugend gewidmet). [Illustriert.] (IV+ *zus.* 192 S.) 8. Basel (*u.* Leopoldshöhe), Friedrich Reinhardt, [1907]. [geb. fr. 2.—] N 8574

Schmeel, H. Adolf Spiess, der Begründer des deutschen Schulturnens. Ein Lebensbild. [Mit 1 Porträt-Tafel.] (Abdruck aus [dem] Hessischen Lehrerkalender auf das Jahr 1910.) IV + 157 S. 8. Giessen, Emil Roth, 1910. [M. 1.—] N 8575

Schmid, Hermann. Contribution à l'étude de la malacoplasie de la vessie. Travail fait à l'Institut Pathologique de l'Université de Genève.... Thèse Méd. Genève: No 243. 28 p. 8. Genève, Soc. Générale d'Imprimerie, 1909. V Genf

Schmid, Hermann. Synthese des 3,5-Dimethoxy-2-Methylcumarons. Diss. Phil. Bern. 52 S. 8. Bern, R. Suter & Cie., 1910. V Bern

Schmidt, Wilhelm. Die Kataphorese unter dem Einflusse gemessener Stromstärke. Aus dem Physiologischen Institut der Königl. Tierärztlichen Hochschule zu Hannover.... Diss. Vet.-Med. Bern. [Mit Figuren.] 92 S. 8. Borna-Leipzig, Robert Noske, 1909. V Bern

Schmotin, Helene. Untersuchungen über den Einfluss der Anämie und Hyperämie auf die Empfindungen der Hautsinne. Diss. Med. Bern. 29 S. 8. München, R. Oldenbourg, 1910. V Bern

Schnackers, Wilhelm. Beiträge zur Pathologie der Myokard- und Endokard-Erkrankungen der Haustiere. Aus dem pathologischen Institut der Akademie für praktische Medizin in Düsseldorf.... Diss. Vet.-Med. Bern. Mit einer Tafel. 71 S. 8. Wiesbaden, J. F. Bergmann, 1909. V Bern

Schöne, Hermann. Markellinos Pulslehre. Ein griechisches Anekdoton. Aus der Festschrift zur 49. Versammlung Deutscher Philologen und Schulmänner. Basel 1907. II S. + S. 448—472. 8. [Basel, Buchdr. Emil Birkhäuser; — *Aufdruck:* Leipzig, Carl Beck, Verlag —, [1907]. [M. 1.—] N 8100[31]

Schrage, Curt. Beitrag zur Lehre vom Eiweissstoffwechsel. Aus dem physiologischen Institut der Königl. Tierärztlichen Hochschule zu Berlin.... Diss. Vet.-Med. Bern ... von K' Sch'.... 16 S. 8. Berlin, Bartholdy & Klein, 1909. V Bern

Schüepp, Hermann. Die Bewegungsänderungen starrer Körper bei plötzlichen Fixierungen. Diss. Phil. [II.] Univ. Zürich. [Mit Figuren.] 43 S. 8. Zürich, Zürcher & Furrer, 1910. V Zür

Schüler, Erich. Konservierung von Versandmilchproben ohne Schädigung der Tuberkelbazillen durch Formalin, Borsäure und Antiformin. Aus dem bakteriologischen Institute der Landwirtschaftskammer für die Rheinprovinz. Diss. Vet.-Med. Bern. 34 S. 8. Berlin, R. Trenkel, 1910. V Bern

Schultz, Wilhelm. L'Horloger à l'établi. Guide pratique du réparateur et du repasseur, par W' Sch'.... Traduit de l'Allemand par Charles Gros. 3e éd. [Illustré.] 428 p. 8. Paris...; Genève, Georg & Cie; Bruxelles...; Impr. Ch. Zœllner, Genève, (1908). ([fr. 9. —, relié] fr. 11. —) N 8576

(Schwab, Fr[iedrich].) Festschrift der Brandversicherungs-Anstalt des Kantons Bern, hrg. bei Anlass der Begehung ihres hundertjährigen Bestandes, 1807 bis 1906. ([Mit] Anhang: 12 Tabellen und 10 Tafeln.) 87 S. 4. Bern, Rösch & Schatzmann, 1908. [fr. 5.50] Vq Bern

Schwarz, Alfred. Die Anwendung von polyvalentem Druseserum «Gans». Aus der medizinischen Klinik der Königlich-Tierärztlichen Hochschule in Hannover.... Diss. Vet.-Med. Bern. 88 S. 8. Peine, Löffler & Diehl, 1909. V Bern

Schweikowska, Marie. Zur Kenntnis des Cumarons. Diss. Phil. Bern. 16 S. 8. Bern, R. Suter & Cie, 1909. V Bern

Schweizer, Carl. Lesebuch für den Religionsunterricht an den Gemeinde- und Bezirksschulen des Kantons Aargau. Erstellt von K' Sch', Pfarrer.... [Mit 7 Tafeln und 1 Karte.] XII + 189 S. 8. Aarau, H. R. Sauerländer & Co., 1908. [geb. fr. 2.—] N 8577

Schwerdt, Heinrich. Beiträge zur Lehre vom Zahnalter des Pferdes. Diss. Vet.-Med. Bern. IV + 68 S. 8. Wiesbaden, Rud. Bechthold & Comp., (1909). V Bern

Secret. Le S' d'une Vie heureuse. Genève (1910) *s.* S[mith], H[annah] W[hitall].

Segantini, Bianca. Man muss es verstehen, glücklich zu sein! Roman. (Uebersetzung [von] Franz Diettrich Kalkhoff.) 149 S. 8. Thale a. Harz, Hans Wendt; Auslieferung für den Buchh.: Friedrich Schneider, Leipzig, (1910). [M. 2.50] N 8578

Segantini, G(iovanni). Scritti e Lettere di G. S'. ([Raccolti e pubblicati da] Bianca Segantini.) [Con 7 tavole.] XII + 221 p. 8. Torino, Milano, Roma, Fratelli Bocca, 1910. (L. 3.50) N 8579

Seippel, Paul. Escarmouches. Au pays romand — Contre les vandales — Les artistes et le public — Questions religieuses. XII + 307 p. 8. Lausanne, Payot & Cie, 1910. (fr. 3.50) N 8580

Sensine, Henri. Grammaire concrète de la langue française. Avec la collaboration de M. Jean Bonnard.... 408 p. 8. Lausanne, Payot & Cie, 1910. ([relié] fr. 2. —) N 8581

Serao, Matilde. Es lebe das Leben! Roman. (Berechtigte Übertragung aus dem Italienischen von Maria Gagliardi.) 480 S. 8. Berlin, S. Fischer, 1910. [M. 5. —, geb. 6. —] N 8582

Serao, Matilde. Vive la Vie! (Roman.) [Par] Mathilde S'. Traduit de l'italien par G[eorges] Hérelle. (10e éd.) IV + 387 p. 8. Paris, Calmann-Lévy, ([19]09). (fr. 3. 50) N 8583

Siegrist, R(udolf). In (*Innentitel:* An) den Auen der Aare. 17 S. 8. V Aa

Bericht über die Städtischen Schulen, Aarau. Schuljahr 1909/10. Aarau, A. Villiger-Amsler, 1910. (Beilagen: [2].)

Siemssen, Johann August. Ueber komplexe Verbindungen mit NH_3- oder amminhaltigen negativen Radikalen. Diss. Phil. [II.] Univ. Zürich. 67 S. 8. Zürich, Aktien-Buchdr., 1909. V Zür

Sievert, Walter. Ueber die toxischen Eigenschaften des Hirudins, mit Rücksicht auf die Quecksilberhirudinvergiftung. Aus dem medicinisch-chemischen und pharmakologischen Institut der Universität Bern.... Diss. Vet.-Med. Bern. (Sonder-Abdruck aus der Zeitschrift für experiment. Pathologie und Therapie. Band 7.) 19 S. 8. Berlin, L. Schumacher, 1909. V Bern

Silberfarb, Malka. Beitrag zur Erklärung der Stiel-Torsion der Ovarialtumoren. Diss. Med. Bern. 32 S. 8. Bern, Stämpfli & Cie., 1910. V Bern

Simchowitsch, Marie. Fusssohlenschmerz. Diss. Med. Bern. 36 S. 8. Bern, Verlag «zum Zytglogge», 1910. V Bern

Slonimsky, Alexander. Über einige in der Zürcher Frauenklinik beobachtete Fälle von Missbildungen des weiblichen Genital-Apparates. Diss. Med. Univ. Zürich. 35 S. 8. Zürich, Schereschewsky, 1910. V Zür

S[mith], H[annah] W[hitall]. Le Secret d'une Vie heureuse. Par H. W. S. Traduit librement de l'anglais. (Reproduction d'articles parus dans la Vie chrétienne sous le titre de La vie de la foi... .) 4e éd. 142 p. 8. Genève, J.-H. Jeheber, (1910). (fr. 1. —) N 8584

Sölch, Johann. Studien über Gebirgspässe, mit besonderer Berücksichtigung der Ostalpen. Versuch einer Klassifikation. Mit sechs Tafeln und vier Abbildungen im Text. S. 119—273 ⟨155 S.⟩. 8. Stuttgart, J. Engelhorn, 1908. (M. 8. —) N 8585

(Forschungen zur deutschen Landes- und Volkskunde, ... hrg. von... Dr. Fr[iedrich] G Hahn.... Band 17. Heft 2.)

Sokolowski, Franz Carl. Beitrag zur Lehre von der Eiweisssynthese im Organismus des Hundes. Aus dem physiologischen Institut der Königl. Tierärztlichen Hochschule zu Berlin.... Diss. Vet.-Med. Bern ... von Fr' K' S'.... 19 S. 8. Berlin, Bartholdy & Klein, 1908. V Bern

Soldats Suisses au Service Etranger. (Tome [3]:) Mémoires du Petit-Louis, J(ean)-L(ouis) Sabon — Mém' de J(ean)-L(ouis) Rieu — Les Cent-Jours en Belgique et en France, [par] F(rédéric)-J[acques]-L[ouis] Rilliet. Avec notices et [2] portraits [dont 1 hors texte, et couverture illustrée]. IV + 349 p. 8. Genève, A. Jullien, 1910. (fr. 3. 50, [relié 5. 50]) U1

Sommer, Ernst. Ueber die Radioaktivitätsverhältnisse der natürlichen Heilquellen des deutschen Sprachgebietes. 64 S. kl.-4. München, Otto Gmelin, [1910]. [M. 2. —] N 8586

Sommer, Ferdinand. Zum inschriftlichen *NY ΕΘΕΛΚΥΣΤΙΚΟΝ*. Aus der Festschrift zur 49. Versammlung Deutscher Philologen und Schulmänner. Basel 1907. II + 39 S. 8. [Basel, Buchdr. Emil Birkhäuser;] — *Aufdruck:* Leipzig, Carl Beck, Verlag —, [1907]. [M. 1. 50] N 8250[7]

[Sonderegger, Otto.] Die evangel. Kirche Wallenstadt. (Eingeweiht am) 11. März 1906. [Illustriert.] 46 S. 8. (Ragaz, A. Hagmann, 1908.) N 7600[17]

Sorokina, M[alka]. Über die Psychosen des Climacteriums. Diss. Med. Bern. 26 S. 8. Bern, Gottfr. Iseli, 1910. V Bern

Source. La S', Ecole de gardemalades, Lausanne ⟨Suisse⟩, 1859—1909. (Lausanne 1909) *s.* (Krafft, Charles).

Souvenir du 75e anniversaire de la Société de Belles-Lettres de Neuchâtel, 21 Novembre 1907. [Avec des contributions de MM. le] Dr (Auguste) Châtelain, A(lfred) Dufour, Georges Jaccottet, Otto de Dardel, Auguste Schorderet, Maxime Courvoisier [et] B(énigne) Mentha. IV + 131 p. 8. Neuchâtel, Attinger Frères, 1907. [fr. 2.50] V Neu

Souvenirs des Cours et de la Convention de Chexbres. [1re] *et* 3e Année. 8. Neuchâtel, Delachaux & Niestlé S. A. R

[1re Année.] (Septembre 1907.) 87 p. 1908. [fr. 1. —]
⟨3e Année — Août-Septembre 1909.⟩ [Avec 1 mélodie et 1 planche.] 287 p. 1910. (fr. 3. —)
La 2me Année n'a pas paru en volume.

Spatz. Der Sp'. Was pfeift der (*Spatz*) vom Dache? ... Humoristisches Sechseläutenblatt. Jahrg. 14—16. Nr. 14—16.... [Illustriert.] [*je* 4 S.] fol. *je* fr. —.40 V[t] Zür

Nr. 14. Zürich, 27. April 1908. (Zürich-Wiedikon, M. Metzler.)
Nr. 15. Z', 19. A' 1909. (Z'-W', M. M'.)
Nr. 16. Z', 18. A' 1910. (Höngg, R. Bader.)

Spaeth, Adolf. Ueber Klinische Blutdruckmessungen beim Hunde. Aus der Klinik für kleinere Haustiere der Königl. Tierärztlichen Hochschule Stuttgart.... Diss. Vet.-Med. Bern. IV + 72 S. 8. Schwäb. Hall, Emil Schwend, 1910. V Bern

Spencer, Herbert. System der synthetischen Philosophie. 11 Bände. 8. Stuttgart, E. Schweizerbart, 1876—1906. N 8587

Band 1.... — *A. u. d. T.:* Grundsätze einer synthetischen Auffassung der Dinge. 2. Aufl. Nach der sechsten Ausg. der «First Principles» neu übersetzt von J[ulius] Victor Carus. XVI + 568 S. 1901. (M. 12. —)

Band 2 *u.* 3.... — *A. u. d. T.:* Die Principien der Biologie. Autorisirte deutsche Ausg., nach der zweiten englischen Aufl. übersetzt von B[enjamin] Vetter.... 2 Bände. — Band 1. X + 544 S. 1876. (M. 12. —); Band 2, mit dreihundert Holzschnitten. 2. Aufl. VIII + 641 S. 1906. (M. 12. —)

Band 4 *u.* 5.... — *A. u. d. T.:* Die Pr' der Psychologie. Aut' d' Ausg. Nach der dritten englischen Aufl. übersetzt von Dr. B. V'.... 2 Bände. — Band 1. Mit fünfzehn Holzschnitten. 2. Aufl. Besorgt von J. Victor Carus. XIV + 680 S. 1903. (M. 12. —); Band 2. VIII + 730 S. 1886. (M. 15. —)

Band 6—9.... — *A. u. d. T.:* Die Pr' der Sociologie. 4 Bände. — Band 1. Aut' deutsche Ausg. von B. V'.... VIII + 570 S. 1877. (M. 12. —); Band 2. Aut' d' Ausg. Nach der dritten ... englischen Aufl. übersetzt von Dr. B. V'.... X + 516 S. 1887. (M. 12. —); Band 3. Aut' d' Ausg. Nach der zweiten (**Umschlag:* dritten...) englischen Aufl. übersetzt von Dr. B. V'.... X + 820 S. 1889 (M. 16. —); Band 4. Aut' d' Ausg. (Aus dem Englischen) Uebersetzt von Prof. Dr. B. V', fortgesetzt von Prof. J. V. Carus. VIII + 722 S. 1897. (M. 16. —)

Band 10 *u.* 11.... — *A. u. d. T.:* Die Pr' der Ethik. Aut' d' Ausg. Aus dem Englischen von B. V', fortgesetzt von J. Victor Carus. 2 Bände. — Band 1. (2 Abtheilungen.) Theil I: Die Thatsachen der Ethik. Theil II: Die Inductionen der E'. Theil III: Die E' des individuellen Lebens. XIV + VIII + 598 S. 1879 *u.* 1894. (M. 12. —); Band 2. (2 Abtheilungen.) Theil IV: Gerechtigkeit. Theil V: Die E' des socialen Lebens: Negatives Wohlthun. Theil VI: Positives W'. (Anhang: I. Die Versöhnung. II. Erwiderungen auf Kritiken.) XII + VIII + 594 S. (1892 *u.*) 1895. (M. 12. —)

Spiess, Otto. Die Mathematik auf dem Gymnasium. Aus der Festschrift zur 49. Versammlung Deutscher Philologen und Schulmänner. Basel 1907. II S. + S. 232—246. 8. [Basel, Buchdr. Emil Birkhäuser;] — *Aufdruck:* Leipzig, Carl Beck, Verlag—, [1907]. [M.—.60] N 7800[9]

Spillmann, Joseph, S. J. Geschichte der Katholikenverfolgung in England 1535—1681. Die englischen Märtyrer seit der Glaubensspaltung. Teil 1 *u.* 2.... 3., neu durchgearbeitete und ergänzte Aufl. 8. Freiburg im Breisgau, Herder, 1910. U1

Teil 1 *a. u. d. T.:* Die Blutzeugen unter Heinrich VIII. Ein Beitrag zur Kirchengeschichte Englands. Mit dem Porträt [Tafel] des sel. Johannes Fisher nach einer Zeichnung Holbeins. XVI + 305 S. [M. 3. 50, geb. 5. —]

Teil 2 *a. u. d. T.:* Die Bl' unter Elisabeth bis 1583. Ein B' zur K' E'. [Mit 1 Plan.] XIV + 486 S. [M. 5. —, geb. 6. 50]

Spillmann, Joseph, S. J. Über die Südsee. ⟨Australien und Ozeanien.⟩ Ein Buch mit vielen Bildern für die Jugend. Mit einer grossen kolorierten Karte. 2., vermehrte Aufl. XII + 378 S. 4. Freiburg im Breisgau, Herder, 1902. [M. 7. 60, geb. 9. —] Nq 8588

Spitteler, Carl. Meine Beziehungen zu (Friedrich) Nietzsche. 51 S. 8. München, Süddeutsche Monatshefte, 1908. [M. 1. —] N 8631

Spreng, A[lfred]. Wirtschaftsgeographie der Schweiz. Kurzgefasstes Lehrbuch für Handels- und andere Mittelschulen. [Mit 5 Karten.] 2. Aufl. 94 S. 8. Bern, Verlag: Lehrmitteldepot Monbijou, 1909. [cart. fr. 2. —] N 8589

Staamann, Paul. Über die Grössenverhältnisse des Brustkorbes, mit besonderer Berücksichtigung des Zwerchfells während der Entwicklung bei Schwein, Schaf und Rind. Diss. Vet.-Med. Bern. 64 S. 8. Berlin, Richard Schoetz, 1910. V Bern

Staats-Kalender des eidgenössischen Standes Aargau für (**Umschlag:* pro) 1910—1911. 143 S. 8. Menziken, J. F. Schori, 1910. [fr. —. 80] O Aa

Stähelin, Felix. Zu Ciceros Briefwechsel mit Plancus. Aus der Festschrift zur 49. Versammlung Deutscher Philologen und Schulmänner. Basel 1907. II S. + S. 104—113. 8. [Basel, Buchdr. Emil Birkhäuser;] — *Aufdruck:* Leipzig, Carl Beck, Verlag —, [1907]. [M.—.60] N 8250[8]

Stambke, Hugo. Ueber den Einfluss der Körperbewegung auf die Verdauung des Schweines. Aus dem physiologischen Institute der Kgl. Sächs. Tierärztlichen Hochschule zu Dresden... . Diss. Vet.-Med. Bern. [Mit 1 Tafel.] 61 S. 8. Cöthen in Anhalt, Fr. Both, 1909. V Bern

Stebler, F[riedrich] G[ottlieb]. Der rationelle Futterbau. Praktische Anleitung für Landwirte und für den Unterricht an landw. Lehranstalten. Von Dr. F. G. St'... in Zürich... . 6., umgearbeitete Aufl. Mit 161 Textabbildungen. VIII + 236 S. 8. Berlin, Paul Parey, 1909. (geb. M. 2. 50) N 8590

(Thaer-Bibliothek.)

Stegemann, Hermann. Kreisende Becher. Roman. IV + 380 S. 8. Berlin, Egon Fleischel & Co., 1910. [M. 5. —, geb. 6. 50] N 8591

Steiger, J[acob]. Die Entwicklung des Mehlzollkonfliktes mit Deutschland im Jahre 1909. (Separat-Abdruck aus dem Schweizerischen Zentralblatte für Staats- und Gemeinde-Verwaltung. Jahrg. 11, 1910, Nr. 4 und 6. ...) 34 S. 8. Zürich, Orell Füssli, 1910. N 8350[4]

Steiner, Emanuel. Fest-Schrift zum 75-jährigen Bestehen, 1834—1909 [des] Artillerie-Verein Basel-Stadt. Im Auftrage des Vereins verfasst und ihm gewidmet von E' St'. 161 S. 8. Basel, Franz Wittmer, 1910. V Bas

Steinhausen, W[ilhelm]. Christentum, Religion und Kunst. Das Bild Christi in der bildenden Kunst. Zwei Vorträge, gehalten am 16. März 1905 in Aarau und am 10. Juni 1908 in Freudenstadt. [Mit 1 Tafel.] 36 S. 8. Basel, Basler Missionsbuchh., 1910. [fr. 1. 25] N 8592

Steinmann, Fritz. Die Schusswirkung des schweiz. Ordonnanzrevolvers, Modell 1882, und der schweiz. Ordonnanzpistole, Modell 1900. [Mit Illustrationen und 21 Tafeln.] VIII + 167 S. 8. Bern, Haller, 1908. [fr. 5. —] N 8593

Stern, A[lexander]. Die Mormonen. Was ist von dieser Sekte, die sich als «die Kirche Jesu Christi, die Heiligen der letzten Tage» ausgibt, zu halten? beantwortet von A. St', alt-Pfarrer. II + 30 S. 8. Bern, Verlag der Evangelischen Gesellschaft, 1910. fr. —.20 N 8050[6]

Stockmeyer, C[arl]. Durch Tod zum Leben. Drei Predigten gehalten am Palmsonntag 1908, am Karfreitag 1909 und Ostersonntag 1907 von Pfarrer K. St'. 35 S. 8. Basel, Komm. Basler Missionsbuchh., 1910. [fr. —.50] N 8050[7]

Stooss, Carl. Lehrbuch des Oesterreichischen Strafrechts. (3 Lieferungen.) X + VI + VIII + 540 S. 8. Wien und Leipzig, Franz Deuticke, (1909—)1910. N 8594

Liefg. 1: Allgemeiner Teil. 1. Hälfte. VI + 120 S. 1909. (M. 3. —)
Liefg. 2: Schluss des allgemeinen Teils. Besonderer Teil. 1. Hälfte. VIII S. + S. 121 — 352. 1909. (M. 5.—)
Liefg. 3: Schluss und Register. X S. + S. 353 — 540. 1910. [M. 4. —]

Strub, Walter. Die Temperaturverhältnisse von Basel. Diss. Phil. Basel. (Mit 1 Textfigur und 9 Tafeln. Separatabdruck aus den Verhandlungen der Naturforschenden Gesellschaft in B'. Band 20, Heft 3....) 140 S. 8. Basel, Emil Birkhäuser, 1910. V Bas

Studer, Dietland. Meine kleinen Schriftsteller. Schüleraufsätze für die Volksschule. 2., erweiterte Aufl. XII + 164 S. 8. Aarau, H. R. Sauerländer & Co., 1910. [geb. fr. 2. 80] N 8595

Suisse. La S' en sept conférences. (Par: M. M. Albert Bonnard, Eugène Borel, Horace Micheli, Ernest Bovet, Gonzague de Reynold [de Cressier], Henri Mercier [et] Louis Emery.) Série organisée par l'Union chrétienne de jeunes gens sous le titre Genève suisse, avec une préface de M. Virgile Rossel ... et les portraits [hors texte] des conférenciers. [Couverture illustrée.] XXIV + 351 p. 8. Genève, Atar, [1910]. (fr. 3.50) N 8596

Suizo-Argentino. El S'-A'. Año 8 = Jahrg. 8. Núm 8. Solothurn, Mayo 25 de 1910. Redacción: H[einrich] Baer, Sol'. [Illustriert.] [40 S.] fol. (Solothurn, Vogt & Schild.) R'

Se publica una vez al año... = Erscheint jährlich einmal zum Dia Suizo-Argentino.

Sulzer-Ziegler, [Eduard]. Das Institut der Fabrikkommission. Vortrag ⟨nach Stenogramm⟩ gehalten in der Versammlung der Sektion Bern der Schweizerischen Vereinigung zur Förderung des Internat. Arbeiterschutzes ... den 17. März 1909 von Nationalrat Dr. S'-Z', nebst einem Auszug aus der stattgehabten Diskussion. 25 S. 8. Bern, Buchdr. Läderach & Kästli; Komm. der Buchh. des schweizerischen Grütlivereins, Zürich, 1910. [fr. —.50] Q

Schweizerische Vereinigung zur Förderung des Internationalen Arbeiterschutzes. Heft 29.

Sury-Büssy, Charles von. Das Recht an der Wasserquelle im schweiz. Recht und seinen Grundlagen. Diss. Jur. Bern. IV + 126 S. 8. Solothurn, Union, 1909. N 8597 — V Bern

Tage. Die letzten T' König Ludwig II. Erinnerungen eines Augenzeugen. Hrg. von Otto Gerold. 4. Aufl. [Mit Porträt auf dem Umschlag.] 110 S. 8. Zürich, Schweizer Druck- und Verlagshaus, 1908. [fr. 1.80] N 8598

Tappolet, Ernst. Zur Agglutination in den französischen Mundarten. Aus der Festschrift zur 49. Versammlung Deutscher Philologen und Schulmänner. Basel 1907. II S. + S. 324—340. 8. [Basel, Buchdr. Emil Birkhäuser;] — *Aufdruck:* Leipzig, Carl Beck, Verlag —, [1907]. [M. —.60] N 8250[9]

Tartakovsky, Marie. Essai critique sur le traitement du Lupus érythémateux. Travail de la Clinique dermatologique [de Genève]. Thèse Méd. Genève. 40 p. 8. Genève, E. Chaulmontet, 1910. VGenf

Telephonabonnentenverzeichnis. Bernisches T'-A'-V' mit Moment-Register.... Herausgeber: Buchdruckerei N. Dürrenmatt-Egger in Bern. 8. [fr. —.50] Q

[3. Ausg.] IV + 68 S. [1908.] — [4. Ausg.] 1909. Nachträge nach offiziellen Angaben bis 15. Jan. 1909. IV + 80 S. — [5. Ausg.] 1910. Nachgeführt bis Anfang März 1910. IV + 98 S.

Telephonzeiger. Zürcher T'-Z'. (*Jahrg. 1:* Praktisches für jeden Geschäftsmann unentbehrliches Nachschlagebuch.) Jahrg. 1 ... *u.* 2.... Die Städte Zürich und Winterthur umfassend. 8. Q

Jahrg. 1, 1908.... (XIV + *zus.* 197 S. + *Anzeigen.*) Zürich, Pressbureau Richard Frei. (fr. 2. —)

Jahrg. 2: 1909/1910 ⟨Richtig gestellt auf 15. Oktober 1909⟩.... Bearb. von Richard Frei. VIII + 230 + 319 S. + *Anzeigen.* (Zürich,) Pressbureau R' Frei & Co. [fr. 3. —]

Ter-Poghossian, Aschot. Ueber die Störungen des Herzens beim Morbus Basedowii. Diss. Med. Basel. 28 S. 8. Basel, J. Kohlhepp, 1910. V Bas

Thardshimanjanz, Alexander. Experimentell-biologische Untersuchungen über Immunität und Allergie bei Hyphomycetenerkrankungen. Aus der dermatologischen Abteilung der medizinischen Universitäts-Klinik zu Basel. Diss. Med. Basel. 21 S. 8. Basel, J. Kohlhepp, Februar 1910. V Bas

Theopold, Johannes. Untersuchungen über die Entwickelung der Leberläppchen des Schweines. Aus dem veterinär-anatomischen Institut der Universität Bern. Diss. Vet.-Med. Bern. 32 S. 8. Güstrow, C. Michaal, 1910. V Bern

Thomé, [Otto Wilhelm]. Direktor Prof. Dr. Thomé's Flora von Deutschland, Österreich und der Schweiz in Wort und Bild. Band VII. Kryptogamen-Flora: Moose, Algen, Flechten und Pilze..., ca. 30 000 Arten und Varietäten, bearb. von Dr. W(alter) Migula.... Band 2: Algen. Teil 2. [Mit 126 Tafeln.] 8. Gera, R(euss j. L.), Friedrich von Zezschwitz, [1907—]1909. U1

s. Migula, W(alter).

Thurler, Louis. La Krotzeranna. Drame en quatre actes par L' Th'. Musique de Jules Marmier. Représenté au Théâtre de Fribourg ... en Décembre 1909. [Avec 1 vignette.] 123 p. 8. Estavayer-le-Lac, H. Butty & Cie, 1909. [fr. 1. 50] N 8599

Tonkünstlerfestheft. 9. T'-H'. (Inhalt: A[rnold] Niggli, Die Musik der Schweiz in ihrer neuzeitlichen Entwickelung — Zum 46. Tonkünstlerfest des Allgemeinen Deutschen Musikvereins in Zürich. [Analysen der Hauptwerke des Programms.] ... [Mit Noten und 12 Tafeln.]) 4. Vq

Die Musik. Hrg. von Kapellmeister Bernhard Schuster. Jahr 9, 1909/1910. Heft 16, 2. Maiheft. Berlin, Schuster & Loeffler. (M. 1. —.) S. 201—272.

Trachsel, Carl. Zur Anatomie und allgemeinen Pathologie des Kniegelenkes des Rindes. Diss. Vet.-Med. Bern ... von K' T'.... Mit 6 Abbildungen. 70 S. 8. Bern, Neukomm & Zimmermann, 1910. V Bern

Traz, Robert de. Vivre. Roman. VI + 256 p. 8. Lausanne, Payot & Cie, 1910. (fr. 3. 50) N 8601

Trémolières, Robert. Les colloïdaux en thérapeutique. Thèse Méd. Genève: ⟨No 150⟩. [Avec 1 figure.] 139 p. 8. Genève, Hinderberger Frères, 1909. V Genf

Turnau, Laura. Statistik der Dauererfolge aus der Bernischen Heilstätte für Tuberkulöse Heiligenschwendi bei Thun. Diss. Med. Bern. [Mit Figuren.] II + 30 S. gr.-8. Leipzig, Johann Ambrosius Barth, 1909. Nq 7200[29]

Turowskaja, Chaja. Versuche über die hämolytische Fähigkeit von Neutralsalzen. Aus dem physiologischen Institut Zürich. Diss. Med. Univ. Zürich. 20 S. 8. Zürich, Schereschewsky, 1910. V Zür

Uebersicht. Amtliche Ueb' der Verhandlungen des Grossen Rates sowie des Regierungsrates des Kantons Luzern im Jahre 1908. II + 232 + 166 S. 8. Luzern, Räber & Cie., 1908[—1909]. O Luz

Ulmer, Adolf. Die Bestimmung des Volumens der Blutkörperchen auf viscosimetrischem Wege. [Mit 1 Figur und 2 Tafeln.] 29 S. 8. Zürich, Gebr. Leemann & Co., 1909. N 8100[32]

Ausg. B. — *Ausg. A:* Diss. Med. Univ. Zürich *(s. Bulletin 1909, S. 76.)*

Uniun dels Grischs. [Publicaziun] Nr. 1—5. 8. 1906—1909. R

Nr. 1. Coira, Stamperia dels Eredis Gios. Casanova, 1906. *s.* Lansel, Peider.
Nr. 2. Samaden, Engadin Press Co, 1907. *s.* Filli, Rudolf.
Nr. 3. Samedan, E' P' Co., 1908. *s.* Gaudenz, O[tto].
No. 4. Samedan, E' P' Co., 1909. *s.* (Blanchard, Pierre).
No. 5. Samedan, E' P' Co., 1909. *s.* Dun da Nadel.

Universitätskalender. Berner U'-K' für das Sommer-Semester 1910. Hrg. von der Verlagsbuchhandlung K. J. Wyss (in Bern).... [Mit 1 Porträt-Tafel.] IV + 164 S. + *Anzeigen.* 8. V Bern

Universitätskalender. Deutscher U'-K', begründet von Oberbibliothekar Prof. Dr. F[erdinand] Ascherson. Hrg. mit amtlicher Unterstützung. 77. Ausgabe. Sommer-Semester 1910. Teil 2.... IV S. + S. 329—561 + *Anzeigen*. 8. Leipzig, Johann Ambrosius Barth, 1910. [M. 2. —] V

Teil 2: Die Universitäten im benachbarten Auslande.

Universitätsschriften. Berner U' (Heft) 1. 8. Bern, Max Drechsel, 1910. V Bern

s. Vetter, Ferdinand.

Untersuchungen betreffend die Rentabilität der schweiz. Landwirtschaft im Erntejahr 1908. ⟨1. März 1908 bis 28. Februar 1909.⟩ [8.] Bericht des schweizerischen Bauernsekretariates an das schweiz. Landwirtschafts-Departement. [SA. von: Landwirtschaftliches Jahrbuch der Schweiz.... Jahrg. 24, 1910, Heft 2.] II S. + S. 25—153. 8. Bern, K. J. Wyss, 1910. Q

Väth, Josef Gustav. Die Fohlenlähme, ihre Entstehung, Heilung und Verhütung. Diss. Vet.-Med. Bern. 79 S. 8. Hannover, M. & H. Schaper, 1909. V Bern

Van der Veen, Klaas. Beiträge zur Frage der Virusträger im Besonderen bei Schweinerotlauf. Arbeit aus dem Reichsseruminstitut zu Rotterdam.... Diss. Vet.-Med. Bern. VIII + 47 S. 8. (Dokkum, D. P. Douma, 1909.) V Bern

Verein für Verbreitung guter Schriften. Basel, Nr. 85. 8. Basel, Verein für V' g' Sch', April 1910. R

s. Burgherr, Carl Albert.

Verein für Verbreitung guter Schriften. Zürich, Nr. 78. 8. Zürich, Verein für V' g' Sch', 1910. R

s. Herzen, Alexander.

Vereinigung. Schweizerische V' zur Förderung des Internationalen Arbeiterschutzes. Heft 29. 8. Bern, Buchdr. Läderach & Kästli; Komm. der Buchh. des schweizerischen Grütlivereins, Zürich, 1910. Q

s. Sulzer-Ziegler, [Eduard].

Verhandlungen des Kantonsrates von Solothurn. 1909. (... Redaktor: Dr Emil Gassmann.) Beilage zum Amtsblatt des Kantons S'. II + 834 S. 8. Solothurn, C. Gassmann. O Sol

Veröffentlichungen. Handelswissenschaftliche V'. Hrg. von Dr. R[obert] Debes.... Heft 1. 8. St. Gallen, Fehr, 1910. Q

s. Debes, R[obert].

Verzeichnis der Behörden und Beamten des Kantons Basel-Stadt, sowie der Schweizerischen Bundesbehörden für das Jahr 1910. 52 S. 8. Basel, Benno Schwabe & Co., 1910. [fr. —. 80] O Bas

Verzeichnis der Bürgerschaft (**Umschlag:* Bürger-Etat) der Stadt Winterthur 1900. Bearb. vom Kontrolbureau der St' W'. (5. Aufl.) [Umschlag illustriert.] IV + 380 S. 8. Winterthur, Geschwister Ziegler, 1901. [geb. fr. 5. —] Q

Verzeichnis der Burger der Stadt Bern auf 1. Januar 1910. ⟨Aus amtlichen Quellen bearb. (von Paul Flügel) und von der Burgerkanzlei durchgesehen.⟩ (12. Aufl.) XII + 399 S. 8. Bern, Stämpfli & Cie, 1910. [fr. 6. —, geb. 7. —] Q

Verzeichnis der im Katalogzimmer der Bibliothek des eidg. Polytechnikums (in Zürich) befindlichen Kataloge. [9 S.] 4. Zürich, Zürcher & Furrer, 1910. Vq Zür

Vetter, Ferdinand. Über Personennamen und Namengebung in Bern und anderswo. Rektoratsrede gehalten am 75sten Stiftungsfeste der Hochschule zu Bern, 20. November 1909. Mit nachträglichen Erweiterungen und einem Anhang: Verzeichnis empfehlenswerter Vornamen. [Mit 1 Vignette.] 52 S. 8. Bern, Max Drechsel, 1910. [fr. 2. 50] V Bern

Berner Universitätsschriften (Heft) 1.

Villa, Augusto. La Macchina. Conferenza tenuta a Lugano il 29 Novembre 1909 e a Bellinzona il 14 Gennajo 1910. 25 p. 8. Lugano, S. A.... Veladini & C., 1910. (fr. —. 30) N 8350^{5}

Vischer, Eberhard. Der Apostel Paulus und sein Werk. IV + 144 S. + *Anzeigen*. 8. Leipzig, B. G. Teubner, 1910. (M. 1.—, geb. 1. 25) N 8602

Aus Natur und Geisteswelt. Sammlung wissenschaftlich-gemeinverständlicher Darstellungen. Bändchen 309.

Vischer, Hanns. Across the Sahara from Tripoli to Bornu. With illustrations [including 16 plates, and 1 map]. XX + 308 p. 8. London, Edward Arnold, 1910. [cloth £ —/12/6] N 8603

(Vischer, W[ilhelm].) Gruss zur Andreas Heusler-Feier (**Umschlag:* Zur Erinnerung an die A' H'-F' der Basler Advokatenkammer und des Basler Juristen-Vereins) vom 4. Juli 1907. [Gedicht.] II + 8 S. 8. [Basel, Basler Druck- und Verlagsanstalt.] N 7750^{18}

Volmar, Friedrich *s.* Bericht des Leitenden Ausschusses ... betreffend leichtsinnige Nachlassverträge. Bern 1910.

Vorlesungs-Verzeichnisse der Universitäten, Technischen und Fach-Hochschulen von Deutschland, Deutsch-Oesterreich und der Schweiz. Im amtlichen Auftrag hrg. von der Redaktion der «Hochschul-Nachrichten». 36. Ausgabe. Sommer-Semester 1910. IV + 128 S. + *Anzeigen*. 4. München, Academischer Verlag. M. —.60 Vq

Vorschriften für den Dienst und die Ausbildung der schweiz. Feldartillerie. 1905/1909. (Provisorische Ausg. Bundesratsbeschlüsse vom 7. Juli 1905 und 25. März 1909.) [Mit Figuren.] IV + 357 S. 8. [Bern, Stämpfli & Cie., 1909.] G

Vossen, Leo. Die Handelsgesellschaften der wichtigsten Kulturstaaten in rechtsvergleichender Darstellung. (Separat-Abdruck aus der «Zeitschrift des Internationalen Anwalt-Verbandes», Wien.) 60 S. 8. Zürich, Orell Füssli, [1910]. [fr. —.60] N 8604

Vuilleumier, E[ugène]. Le combat entre l'infanterie et les mitrailleuses. Extrait de la Revue militaire suisse ⟨Septembre et Octobre 1904⟩. 32 p. 8. Lausanne, Corbaz & Cie, 1904. N 5850[27]

Wagner, Gottfr[ied]. Die grosse Maus. Neues berndeutsches Volksstück in 4 Akten. 37 S. 8. Biel, Ernst Kuhn, 1910. [fr. 1.—] N 8250[10]

Walker, Williston. Jean Calvin. L'homme et l'œuvre. Traduit avec l'autorisation de l'auteur par E[dith] & N(athanaël) Weiss. Avec 20 illustrations. Éd. française publiée à l'occasion du quatre-centième anniversaire de la naissance de Calvin par l'Association du Monument international de la Réformation à Genève. XXVIII + 503 p. 8. Genève, A. Jullien, 1909. [fr. 3. 50, relié 5. 50 *et* 6.—] N 8605

(Wanner, Georg.) Register zu J(ohann) J(akob) Rüeger, Chronik der Stadt und Landschaft Schaffhausen. Hrg. vom historisch-antiquarischen Verein des Kantons Sch'. (Bearb. von Professor G' W'.) VI+227 S. 4. Schaffhausen, Kühn & Comp., 1910. [Subscr. fr. 3.—, im Buchh. 10.—] A^q 6732—Lesesaal

Warnery, Henri. Le Chemin d'Espérance. Confession d'un inconnu. 4e éd. IV + 303 p. 8. Lausanne, Payot & Co, 1910. [fr. 3. 50] N 8606

Warschawsky, Mariam. Die Unglücksfälle infolge Verbrennung und Verbrühung mit tötlichem Ausgange in der Schweiz während der Jahre 1900—1904. Diss. Med. Bern. 24 S. 8. Bern, Verlag «zum Zytglogge», 1910. V Bern

Warynski, Thadée. Étude sur l'oxydation à l'air des solutions de sulfate ferreux en présence de sels minéraux. Thèse Sc. Genève. 38 p. 8. Genève, E. Chaulmontet, 1910. V Genf

Wassermann, Riwka. Pes valgus spontaneus et traumaticus. Diss. Med. Bern. [Mit 1 Tafel.] 26 S. 8. Bern, Verlag «zum Zytglogge» (**Umschlag*: Buchdr. Berger & Albrecht), 1910. V Bern

Weber, Carl Emil. Das schweizerische Eisenbahnfrachtrecht in seinen Anfängen und seiner Entwicklung. Diss. Jur. Bern ... von K' E' W'.... 159 S. 8. Bern, N. Dürrenmatt-Egger, 1909. N 8607—V Bern

Weber, Heinrich. Elvezia. Scene patriottiche di Enrico W', tradotte da G[iovanni] Z[anugg]. Fatte stampare dalla conferenza magistrale di Bregaglia. 30 p. 8. [Aarau, H. R. Sauerländer & Co., 1908.] [fr. —.80] N 8250[11]

Weichel, Alfred. Das Vorkommen von Bakterien der Koli-Typhus-Gruppe ⟨Typhaceen nach Loeffler⟩ bei der Kälberruhr. Aus der Veterinär-Abteilung des Kaiserl. Gesundheitsamtes zu Berlin. Diss. Vet.-Med. Bern. 35 S. 8. Strassburg i. E., C. & J. Gœller, 1908. V Bern

Wendland, Johannes. Monismus in alter und neuer Zeit. 34 S. 8. Basel, Helbing & Lichtenhahn, 1908. [fr. —.75] N 8050[8]

Wendriner, Carl Georg. Der Einfluss von Goethes Wilhelm Meister auf das Drama der Romantiker. Diss. Phil. Bern ... von K' G' W'.... 168 S. 8. Leipzig, Oscar Brandstetter, 1909. N 8608—V Bern

Werner, Jacob. Guiardinus. Bruchstücke eines lateinischen Tugendspiegels nach der Basler Handschrift. 8.

Ausg. A: Habilitationsschr. Phil. I. Univ. Zürich ... von Jakob W'. (Sonder-Abdruck aus Romanische Forschungen Bd. 26.) 48 S. Erlangen, Junge & Sohn, 1908. V Zür

Ausg. B: ... hg. von Jakob W'. ([SA. aus:] Rom' Forsch', [Band] 26.) S. 417—461. [Erlangen, Junge & Sohn, 1909.] N 8250[12]

Werren, J[acob]. Physikalischer Gruppenunterricht. Praktische Wege zur Selbstbetätigung der Schüler. Mit Vorwort von Dr. Arnold Schrag.... [Mit Figuren.] 59 S. 8. Bern, A. Francke, 1910. [cart. fr. 1. 50] N 8609

Wester, Dirk Hendrik. Studien über das Chitin. Diss. Phil. Bern. [Mit Figuren.] 86 S. 8. Groningen, M. de Waal, 1909. V Bern

Wetter, Mary. Zur Kenntnis des Chloroms. Aus dem pathologisch-anatomischen Institut Basel. 8. Wiesbaden, J. F. Bergmann, 1909.

Ausg. A: Diss. Med. Basel. [SA. aus der Frankfurter Zeitschrift für Pathologie.... Band 3. Heft 3.] 27 S. V Bas

Ausg. B: Von Dr. M' W'. Sonderabdruck aus der Fr' Z' für P'.... Band 3. Heft 3. II S. + S. 541 — 565. N 8100[33]

Wickham, Louis, und Degrais, [Paul]. Radiumtherapie. Instrumentarium, Technik, Behandlung von Krebsen, Keloiden, Naevi..., Verwendung in der Gynäkologie. Vorwort von Professor Alfred Fournier.... Von der Académie de Médecine de Paris preisgekrönte Arbeit. Autorisierte deutsche Ausg. von Dr. Max Winkler in Luzern, mit einer Einführung von Professor Dr. J[oseph] Jadassohn.... Mit 72 Textfiguren und 20 mehrfarbigen Tafeln. XII + 268 S. gr.-8. Berlin, Julius Springer, 1910. [M. 15. —, geb. 17. 40] N 8610

Widmann, J[oseph] V[ictor]. Johannes Brahms in Erinnerungen. 3. Aufl. [Mit 2 Melodien.] 180 S. 8. Berlin, Gebrüder Paetel, 1910. [M. 3. —, geb. 4. —] N 8611

(Wiedergeburt. Deutsche W'. Schriften zur nationalen Kultur. Hrg. von Ernst Wachler. Band 3.) 8. Leipzig und Zürich, Th. Schröter's Verlag ⟨Adolf Bürdeke⟩, 1909 (**Umschlag:* 1910). R

s. List, Guido.

Wiegert, Wilhelm. Über die Wirkung von Magnesium sulfuricum bei subkutaner, intravenöser und intratrachealer Anwendung. Aus der medizinischen Klinik der Königlichen Tierärztlichen Hochschule in Hannover.... Diss. Vet.-Med. Bern. 40 S. 8. Friedland i. Mecklb., Franz Walther, 1909. V Bern

(Wieland, C[arl].) Vorschlag zu einem Gesetz betreffend Verbot und Besteuerung von Reklamen. [Hrg. von der] Schweizer. Vereinigung für Heimatschutz. (Basel, im Januar 1907.) 12 S. 8. [Bümpliz, Benteli A.-G.] N 7700[16]

Wilmotte, Maurice. Études critiques sur la tradition littéraire en France. (1re série:) La naissance du drame liturgique ... — J.-J. Rousseau et les origines du romantisme — ... L'esthétique des symbolistes. XIV + 323 p. 8. Paris, Honoré Champion, 1909. (fr. 3.50) N 8612

Winterstein, E[rnst], und Trier, G[eorg]. Beilsteins Anleitung zur qualitativen Analyse. 9. Aufl. Leipzig 1909 *s.* Beilstein, [Friedrich].

Wissler, Gustav. Das schweizerische Volksfranzösisch. 8.

Ausg. A: Diss. Phil. Bern. (Sonderabdruck aus: «Romanische Forschungen». Hrg. von Karl Vollmöller. Band 27, Heft 3.) VI + 162 S. Erlangen, Junge & Sohn, 1909. V Bern

Ausg. B: Von Dr. G' W'. ([SA. aus:] Rom' Forsch'. [Band] 27. [Heft 3.]) S. 690 — 851. [Erlangen, Fr. Junge, 1910.] N 8613

Wroczynski, Adam. Recherches sur les combinaisons moléculaires dans quelques systèmes binaires. Thèse Sc. Genève. [Avec des figures.] 37 p. 8. Genève, Albert Kündig, 1909. V Genf

Wunderlin, S(ie)gfr(ied). Heinrich an der Halden. Vaterländisches Schauspiel in 5 Aufzügen. 1. Aufl. 78 S. 8. Rupperswil b. Aarau, Selbstverlag des Verfassers; (*Aufdruck:* Aarau, H. R. Sauerländer & Cie), [1908]. [fr. 1.20] N 8614

Wybergmeind. D'Wyb' — De Brunne lauft nüd! Aarau *s.* [Nussbaumer, Victor].

Wyss, Hans v[on]. Ein Beitrag zur Pathologie und Therapie der fibrinösen Pneumonie. Aus der medizinischen Klinik in Zürich.... Habilitationsschr. Med. Univ. Zürich. II + 60 S. 8. Berlin, L. Schumacher, 1910. V Zür

Wyss, J[acob]. Das Schulwesen der Stadt Biel von seinen Anfängen an bis gegen Ende des 18. Jahrhunderts. [SA. aus: Bieler Neujahrsblatt 1909.] II + 31 S. 8. [Biel, A. Rüfenacht, 1908.] N 7100[24]

Wyss, J[acob]. Die alten Wohnstätten des Gymnasiums in Biel. Zur Erinnerung an den im Frühling 1910 erfolgten Umzug dieser Anstalt verfasst von J. W'. [Illustriert.] II + 30 S. 8. Biel, W. Gassmann, 1910. V Bern

Wyss, M[ax] Oscar. Über primäre Karzinome. Von Dr. M. Oskar W' in Zürich. Separatabdruck [aus:] Die Heilkunde. Monatsschrift für praktische Medizin. [Jahrg. 12, 1908, Heft 11.] S. 389—393. gr.-8. (Teschen, Karl Prochaska.) Nq 7200[30]

Wyss, M[ax] Oscar. Zur Entstehung primärer Carcinome. Habilitationsschr. Med. Univ. Zürich. ([Mit 2 Tafeln. SA. aus:] Deutsche Zeitschrift f. Chirurgie. Bd. 93.) 50 S. 8. Leipzig, F. C. W. Vogel, 1908. V Zür

Yssel de Schepper, G(erardus) J(acobus). Synthesen von Triphenyläthan- aus Diphenyläthanderivaten. Diss. Math.-Naturw. Freiburg, Schweiz. [Mit Figuren.] 59 S. 8. Freiburg ⟨Schweiz⟩, St.-Paulus Druckerei, 1910. V Fr

Zachariades, Nicolas. Contribution expérimentale à l'étude des causes d'erreurs dans les déterminations des poids atomiques. Thèse Sc. Genève: No 437. [Avec 1 figure et 1 planche.] 50 p. 8. Genève, Albert Kündig, 1909. V Genf

Zahler, R[obert]. Sangeslust. Sammlung dreistimmiger Lieder für Schulen und Frauenchöre. Hrg. von J[ohann] R. Z'.... 2. Aufl. II + 32 S. 8. Bern, Stalder & Sieber, [1910]. Einzeln fr. —. 60, partienweise —. 50 N 8000[2]

Zeitfragen. Gewerbliche Z'. Heft 24. kl.-4. Bern, Verlag des Schweizerischen Gewerbevereins ⟨Komm. Büchler & Co.⟩, 1910. Q

s. Bericht des Leitenden Ausschusses des Schweizer. Gewerbevereins....

Zeitfragen. Sozialpolitische Z' der Schweiz. In Verbindung mit Anderen hrg. von Paul Pflüger. Heft 7—9/10. 8. Zürich, Buchh. des Schweiz. Grütlivereins, 1909—1910. Q

s. Heusser, Job[annes] — Kraft, A[dolf] — Schenkel, Hans.

Zeitschrift. Inhaltsverzeichnis der Z' für die Geschichte des Oberrheins. Alte Folge. Band 1—39. Hrg. von der Badischen Historischen Kommission. Bearb. von Dr. Karl Sopp †. XII + 108 S. 8. Heidelberg, Carl Winter, 1908. [M. 3. —] P

Zeitung. Illustrirte Z'. (Nr. 3485. Band 134. 14. April 1910.) Kulturbilder aus Deutschland: [Nr.] 2. Der Bodensee. Illustriert von Manuel Wielandt. S. 649—720. fol. Leipzig, J. J. Weber. (M. 2. —) N[f] 8615

Zeller, Samuel. Der Herr segne dich und behüte dich! Betrachtung über 4. Mose 6, 22—27. 2. Aufl. [Mit 1 Tafel.] 41 S. 8. Männedorf, Selbstverlag der Anstalt; Für Deutschland: Komm. des deutschen Philadelphia-Vereins in Stuttgart, (1904). [fr. —. 50] N 8632[1]

Zeller, Samuel. Etwas zum Nachdenken für unsere Kranken. 2. Aufl. 36 S. 8. Männedorf, Selbstverlag der Anstalt; (Pilgermissionsbuchdr. auf St. Chrischona bei Basel, [1904]). [fr. —. 30] N 8632[2]

Zeller, Samuel. Gerne will ich sie lieben. Betrachtungen über Hosea 14. 2. Aufl. [Mit 1 Tafel und illustriertem Umschlag.] IV + 234 S. 8. Männedorf, Selbstverlag der Anstalt; Für Deutschland: Komm. des deutschen Philadelphia-Vereins in Stuttgart. (1904). (fr. 1. 25, geb. 2. 20) N 8616

Zeller, Samuel. Ein neues Jahr. Betrachtung über 1. Sam. 1, 1—20. 18 S. 8. Männedorf, Selbstverlag der Anstalt; Für Deutschland: Komm. des deutschen Philadelphiavereins in Stuttgart, (1903). [fr. —. 20] N 8632[3]

Zeller, Samuel. Rechnen — Vergeben! Betrachtungen über Matth. 18, 21—35. 90 S. 8. Männedorf, Selbstverlag der Anstalt; Für Deutschland: Komm. des deutschen Philadelphia-Vereins in Stuttgart, [1907]. [fr. 1. —] N 8617

Zeller, Samuel. Was ist die Sünde wider den heiligen Geist? Eine Frage, beantwortet von S' Z'. 2. Aufl. 23 S. 8. Männedorf, Selbstverlag der Anstalt; Für Deutschland: Komm. des deutschen Philadelphia-Vereins in Stuttgart, [1909]. [fr. —.25] N 8632[4]

Zimmermann, L[ouis]. Richard Wagner in Luzern. Hrg. von Gustav Kanth. Mit 8 Abbildungen [Tafeln, 1 Melodie] und 2 Faksimiles. 148 S. 8. Berlin und Leipzig, Schuster & Loeffler, 1910. [M. 2.—, geb. 3.—] N 8618

Zimmermann, Wilhelm. Die Batikfärberei. Das Färben gebatikter Gewebe und Stoffe ⟨Baumwolle, Leinen, Nessel, Seide, Samt, Holz, Leder und Pergament⟩. Ein Handbuch zum praktischen Gebrauche für kunstgewerbliche Schulen und Ateliers, Künstler und Dilettanten. [Mit 2 Figuren.] X + 77 S. 8. Zürich-Leipzig, A. Wehner, (1910). [geb. M. 3. 50] N 8619

Zimmermann, Wilh[elm]. Moderne Batikfarben. 120 Farbtöne auf Baumwollsatin und Seide. (Musterkarte, als Supplement zu «Die Batikfärberei».) II S. + 1 Karte [6 S.], *zus.-gefaltet* 8. Zürich-Leipzig, A. Wehner, [1910]. [geb. M. 5.—] N 8620

Zingg, Carl. Blinden-Fürsorge. Vortrag mit Demonstrationen, gehalten in der Donnerstags-Gesellschaft [in Luzern]. Januar 1909. [Mit 5 Tafeln.] II + 24 S. 8. Luzern, H. Keller. N 7100[25]

Zschokke, (Heinrich). Zschokkes Werke in zwölf Teilen. Auswahl aus den Erzählungen. Hrg. mit Einleitung und Anmerkungen versehen von Hans Bodmer. 8. Berlin..., Bong & Co., [1910]. [geb. in 4 Bde. M. 8. — *bis* 20. —] N 8621

Teil 1: Selbstschau. Hrg. mit Einleitung und Namenregister versehen von H' B'. [Mit 1 Porträt-Tafel und 1 Vignette.] II + LXXXVIII + 325 S.

Teil 2: Alamontade — Jonathan Frock — Die Verklärungen. Hrg. von H' B'. 288 S.

Teil 3: Kleine Ursachen — Der tote Gast. Hrg. von H' B'. 182 S.

Teil 4: Kleine Erzählungen I. Hrg. von H' B'. [Mit 1 Tafel.] II + 289 S.

Teil 5: Kl' Erz' II. Hrg. von H' B'. 299 S.

Teil 6: Kl' Erz' III. Hrg. von H' B'. 257 S.

Teil 7: Der Freihof von Aarau. Hrg. von H' B'. [Mit 1 Facsimile-Beilage.] II + 295 S.

Teil 8: Der Flüchtling im Jura — Die Gründung von Maryland. Hrg. von H' B'. 193 S.

Teil 9: Addrich im Moos. Hrg. von H' B'. 317 S.

Teil 10: Die Rose von Disentis. Hrg. von H' B'. [Mit 1 Porträt-Tafel.] II + 217 S.

Teil 11: Der Creole — Die Irrfahrt des Philhelenen — Der Pascha von Buda. Hrg. von H' B'. 307 S.

Teil 12: Kleine Erzählungen IV. Hrg. von H' B'. 342 S.

(Goldene Klassiker-Bibliothek. Hempels Kl'-Ausgaben in neuer Bearbeitung.)

Zurburg-Geisser, Carl *s.* Bericht der Expertenkommission für Prüfung der Jagdfrage in Graubünden. Chur 1910.

Medaillen

Solange der beschränkte Vorrat reicht, liefern wir noch die von dem rühmlichst bekannten Graveur **H. Kauffmann** erstellten Medaillen wie folgt:

Pestalozzi-Medaille nach dem Denkmal von N. Siegwart . Durchm. 50 m/m Silber 20. —
„ 50 „ Bronze 8. —
Winkelried-Medaille 45 „ Silber 20. —

Ferner Medaillen von **H. Frei:**

Nidwaldner Gedenkmünze 1798 Durchm. 38 m/m Silber 14. —
Zwyssig-Medaille „ 45 „ „ 20. —
„ „ „ 45 „ Bronze 10. —

Alle diese Medaillen sind von hohem künstlerischen Wert und im Handel kaum mehr erhältlich.

Benteli A.-G.
Bümpliz

Nro 4. Juli-August 1910.

Bibliographisches Bulletin

der Schweizerischen Landes-Bibliothek

BULLETIN BIBLIOGRAPHIQUE DE LA BIBLIOTHEQUE NATIONALE SUISSE

Zehnter Jahrgang. — Dixième Année.

Erscheint jährlich in 6 Nummern, mit einem Jahresregister.

Jahres-Abonnement: zweiseitig bedruckt Fr. 5. —; einseitig bedruckt, auf dünnem Papier und zwischen den Titeln bereits durchschnitten Fr. 6. —. Für das Ausland Fr. 6. 25, bezw. Fr. 7. 50.

Abonnements-Erklärungen, Einsendungen und Inserate beliebe man zu richten an den **Verlag: Buchdruckerei Benteli A.-G., Bümpliz-Bern.**

Il paraît 6 numéros par an, avec un index annuel.

Prix de l'abonnement: impression au recto et au verso Fr. 5. —; impression seulement au recto, sur papier pelure et les titres détachés les uns des autres Fr. 6. —. Pour l'étranger Fr. 6. 25 et Fr. 7. 50.

On est prié d'adresser les demandes d'abonnement, communications et annonces à l'**Editeur: Imprimerie Benteli A.-G., Bumpliz-Berne.**

Das «Bibliographische Bulletin» enthält zwei Teile:

I. Bibliographie, redigiert von der Direktion der Schweizerischen Landesbibliothek;

II. Mitteilungen (litterarische Notizen, Bücherbesprechungen und zweckentsprechende Inserate), beigegeben vom Verleger.

Hiervon verzeichnet Teil I, Bibliographie, alle der Landesbibliothek zugegangenen neuen Druckschriften, Musikalien, Karten, Kunstblätter, etc. (mit Einschluss von Nachträgen seit 1901), welche die Schweiz betreffen; d. h. es finden sich darin in der Regel nur die Titel solcher neuer Publikationen aufgeführt, die:

1) in der Schweiz gedruckt oder verlegt sind;
2) im Ausland erschienen sind, aber wesentlich schweizerischen Inhalt haben;
3) von schweizerischen oder in der Schweiz wohnhaften Verfassern herstammen.

Le «Bulletin bibliographique» comprend 2 parties:

I. *Bibliographie*, rédigée par la direction de la Bibliothèque nationale suisse;

II. *Communications* diverses (notices littéraires, comptes-rendus et annonces de livres nouveaux), publiées par l'éditeur.

La première partie, *Bibliographie*, contient la liste des publications *nouvelles* (imprimés, compositions musicales, cartes, estampes, etc.) reçues par la Bibliothèque nationale suisse et intéressant la Suisse à un titre quelconque, savoir:

1° ce qui est imprimé ou édité en Suisse,

2° ce qui paraît à l'étranger concernant la Suisse,

3° ce qui est publié par des auteurs suisses ou établis en Suisse.

Sont également insérées dans la «Bibliographie» les acquisitions faites après coup de publications parues depuis 1901.

Erklärungen:

Die Titel sind bibliographisch genau wiedergegeben, unter Beobachtung folgender Regeln:

⟨In Spitzklammern⟩ erscheinen Worte, die sich auf dem Titelblatt selbst eingeklammert vorfinden.

(In runden Klammern) stehen diejenigen Ergänzungen des Titels, welche dem Inhalt des betreffenden Werkes irgendwo wörtlich entnommen sind;

[in eckigen Klammern] figurieren alle andern Titelergänzungen.

... Jede Weglassung unwichtiger Bestandteile, d. h. einzelner Worte des Titels, wird durch eine Anzahl Punkte angedeutet.

Wesentliche, meist auf dem Umschlag, im Vortitel, u. s. w., zu Tage tretende Abweichungen vom eigentlichen Titelwortlaut werden in der Weise berücksichtigt, dass man sie, unter Vorsetzung eines * und Nennung der betreffenden Stelle, in runde Klammern einschliesst und diesen ganzen Klammerausdruck zum Titel hinzufügt, z. B.: (**Umschlag:* ...).

Cursiv sind alle redaktionellen Bemerkungen und Zusätze, die keine eigentlichen Titelergänzungen darstellen, gedruckt.

CLEF:

Les titres sont publiés littéralement; on observera les règles suivantes.

On met:

⟨Entre parenthèses aiguës⟩ les mots qui sont entre parenthèses dans le titre même;

(entre parenthèses) les mots qui complètent le titre et sont tirés textuellement de l'ouvrage;

[entre crochets] les autres compléments du titre.

... Des points indiquent la suppression de parties insignifiantes du titre.

Les variantes du titre qui se trouvent sur la couverture, dans le faux-titre, etc., et qui présentent quelque importance, sont données entre parenthèses; elles y sont précédées de la désignation de l'endroit, accompagnée d'un astérisque, par ex.: (**Umschlag:* ...).

On met en *italiques* les remarques et adjonctions de la rédaction qui ne sont pas à proprement parler des compléments du titre.

* * *

A. u. d. T. = Auch unter dem Titel = intitulé aussi.
Kopftitel = en-tête; *Nachtitel* = titre de départ; *Vortitel* = faux-titre.
Titelauflage = édition à la colle.
Umschlag = couverture.

Bibliographie.

Abhandlungen zum schweizerischen Recht, hrg. von Dr. Max Gmür, Professor.... Heft 40. 8. Bern, Stämpfli & Cie., 1910. Q

s. Dübi, Otto.

Adressbuch. Offizielles A' der Stadt St. Gallen und der Gemeinden Straubenzell und Tablat.... Nach amtlichen Quellen. 8. Q

...1907 *u.* ...1908. [*je* Mit 1 Plan.] IV + 431 S. + *Anzeigen u.* IV + 490 S. + *Anzeigen.* St. Gallen, Herm. Honer. [geb. *je* fr. 5. —]

... 1909, mit Übersichtsplan der Stadt St. G' und der Gem' Str' und T'. IV + 479 S. + *Anzeigen.* St. G', J. J. Sonderegger. [geb. fr. 6. —]

... 1910, mit Üb' der Stadt St. G' und der Gem' Str' und T', sowie der Pläne des Stadttheaters und der Tonhalle. IV + 534 S. + *Anzeigen.* St. Gallen, J. J. S'. [geb. fr. 6. —]

Aisenstat, Mark. Die Lage der Wärmezentren des Kaninchens und das Erkennen der Lage derselben durch äussere Merkmale. Aus dem physiologischen Institut Zürich. Diss. Med. Univ. Zürich. [Mit 2 Figuren.] (Diese Arbeit erscheint im Archiv für Anatomie und Physiologie. 1909. Physiologische Abteilung.) 18 S. 8. Leipzig, Veit & Comp., 1910. V Zür

Aisenstat-Lané, Theophilie. Die physiologische Wirkung der Maltole und ihrer Derivate. Aus dem physiologischen Institut Zürich. Diss. Med. Univ. Zürich. 31 S. 8. Zürich, Schereschewsky, 1910. V Zür

Alpen. Die A'. [Mit] Buchschmuck von Ewald Manz. 2 Teile. 8. (Halle a. S., Gebauer-Schwetschke, [1909].) [*je* M. 1. 20, geb. in 1 Bde. M. 3. 20] N 8634

Teil 1: A. Alpenklänge; B. Alpenweisheit. VIII + 120 S.
Teil 2: C. Alpenwanderungen. VIII + 144 S.

Deutsches Land und Volk. Hrg. von Rektor Dr. [Wilhelm] Wohlrabe. Heft 13 ... *u.* 14 ... .

Andenken. Zum A' an Dr. theol. h. c. Friedrich Meyer-Burkhard, gew. Sekretär des Kirchenrates, geboren am 1. März 1829, gestorben am 30. März 1910. [Mit 1 Porträt-Tafel.] II + II + 15 S. 8. Zürich, Schulthess & Co., (1910). N 7750[19]

(A[nderhalden], P. C[arl].) † P. Benedikt Gottwald O. S. B.. Konventual des Stiftes Engelberg. 1845—1908. (Separat-Abdruck aus dem «Vaterland» vom 26. Febr. 1908, mit einigen Zusätzen.) [Mit 1 Porträt-Tafel.] II + 8 S. 8. Luzern, Räber & Cie., 1908. N 7750[20]

Andry, V[ictor]. Étude sur L'accomplissement de la Loi d'après les grandes épîtres pauliniennes. Thèse Théol. de l'Eglise libre du Canton de Vaud. XVI + 110 p. 8. Nessonvaux, Impr. de N', 1908. V Waa

Annalen der Schweizerischen Balneologischen Gesellschaft = Annales de la Société suisse de balnéologie. Redaktion: Dr. med. Emil Cattani, Engelberg-Luzern.... Heft 6. [Illustriert.] IV + IV + 105 S. 8. Aarau, H. R. Sauerländer & Co., 1910. [fr. 3. —] R

Annales de Jurisprudence, droit fédéral civil et public, avec table des matières alphabétique allemande. Publiées par S[igismond] de Blonay, avocat. 16e année 1908. VIII + 307 p. 8. Lausanne, Th. Sack-Reymond, 1910. ([souscr. fr. 6.—, relié 8.—; en libr.] 8.— *et* 10.—) Q

Annales de la Société Jean-Jacques Rousseau. Tome 5e, 1909. [Avec 1 figure et 1 portrait hors texte.] IV + 344 p. 8. Genève, A. Jullien; Paris...; Leipzig..., [1910]. [relié fr. 10. —] P

Annuaire du Mouvement pacifiste pour l'année 1910, publié par le Bureau international de la Paix à Berne. [1re Année.] II + 90 p. 8. Bienne, W. Gassmann, 1910. Q

Annuaire Suisse de l'Aviron = Jahrbuch des Schweizerischen Rudersports. 4e Année = Jahrg. 4, 1909. Edité par les soins de la Fédération Suisse des Sociétés d'Aviron = Hrg. vom Schweizerischen Ruderverband. [Avec des vignettes et 1 planche.] 187 p. 8. Neuchâtel, Jämes Guinchard, 1910. Q

Arbeiten. Astronomisch-geodätische A' in der Schweiz ⟨Fortsetzung der Publication: «Das Schweizerische Dreiecknetz»⟩, hrg. von der Schweizerischen geodätischen Kommission, Organ der Schw' Naturforschenden Gesellschaft. Band 11: Die Messung der Grundlinie durch den Simplon-Tunnel. Mit 35 Abbildungen [wovon 13 auf 6 Tafeln]. — *A. u. d. T.:* Travaux astronomiques et géodésiques exécutés en Suisse ⟨Suite de la publication «Le Réseau de Triangulation suisse»⟩ publiés par la Commission géodésique suisse de la Société helvétique des Sciences naturelles. Volume 11: Mesure de la base géodésique du tunnel du Simplon. Avec 35 figures [dont 13 sur 6 planches]. VIII + 124 S. 4. Zürich, Komm. Fäsi & Beer = Zurich, Comm. Faesi & B', 1908. [fr. 10.—] U1

Internationale Erdmessung = Association géodésique internationale.

Arx, Max von. Die Vorgeschichte der Stadt Olten. Geologisch-prähistorische Skizze. Mit [1 Wappenvignette, 1 Tabelle,] einem Titelbilde, einer Uebersichtskarte, 3 geolog. Profilen [auf 1 Tafel], 4 farbigen Tafeln und 31 in den Text gedruckten Abbildungen. VIII + 128 S. 8. Solothurn, C. Gassmann, 1909. [fr. 3. 60] P

Mitteilungen des Historischen Vereins des Kantons Solothurn. Heft 4.

Atlas Pittoresque de la Suisse. Recueil de vues géographiques (et pittoresques) de tous les cantons, accompagnées de légendes explicatives détaillées, réunies par les soins des Rédacteurs du Dictionnaire Géographique de la Suisse. (Avec environ 3300 illustrations. 10 fascicules.) IV + 476 p. 4. Neuchâtel, Paris, Attinger Frères, (1909). ([souscr.] le fasc. fr. 2. 25, *cpl.* 22. 50; [en libr. 25. —,] relié 30. —) Nq 8635

Publications du Dictionnaire Géographique de la Suisse.

(Auer, [Emil].) Sanierung (**Innentitel:* Bericht über die S') der Verkehrsverhältnisse im Bödeli und die Bahnhoffrage in Interlaken. ([Mit 1 Tabelle und 4 Plänen. Hrg. von der] Thunerseebahn. Bern, den 15. Februar 1910. 2. Abzug.) II + 25 S. fol. [Bern, Neukomm & Zimmermann.] [fr. 5. —] V fB

Awerbuch, Rosa. Über die Häufigkeit der Harnsteine in der Schweiz. Diss. Med. Univ. Zürich. (Sonder-Abdruck aus «Folia urologica». Band 4, Heft 9.) IV + 18 S. 8. Leipzig, Julius Klinkhardt, 1910. V Zür

Azzi, F(rancis). Da San Maurizio a Tarasp. [Illustrato.] 92 p. 8. Samaden e San Maurizio, Engadin Press Co., 1910. [fr. 2. —] N 8636

Bachelin, A[uguste]. La Carrochonne — La Marquise. [Couverture illustrée.] 127 p. 8. Lausanne, Payot & Cie, [1910]. (fr. —. 60) R

Le Roman romand — No 1.

Bächtold, C[arl] A[ugust]. Die Stadt Schaffhausen zur Zeit ihres Eintritts in den Schweizerbund. [Mit Abbildungen und 2 Tafeln.] Separatabzug aus der Geschichte der Stadt Schaffh' zur Centenarfeier 1901. II + 127 S. gr.-8. (Schaffhausen, Kühn & Comp., 1901.) [fr. 2. —] Nq 8637

Bächtold, C[arl] A[ugust]. Wie die Stadt Schaffhausen ihre Landschaft erwarb. Teil 1. [Mit Abbildungen, 7 Tafeln und 1 Karte.] Separatabzug aus der Geschichte der Stadt Sch' zur Centenarfeier 1901. II + 284 S. gr.-8. (Schaffhausen, Kühn & Comp., 1901.) [fr. 5. —] U1

Bäschlin, J[ohann] H[einrich]. Die Stadt Schaffhausen im XVII. und XVIII. Jahrhundert. [Illustriert.] Separatabdruck aus der Festschrift des Kantons Schaffhausen zur Bundesfeier, 10. August 1901. II + 50 S. gr.-8. Schaffhausen, H. Meier & Cie., 1901. N 7600[18]

Baehr, Joseph. Vorkommen und Bedeutung der Streptokokken in der Milch. Aus dem Institut für experimentelle Therapie der Düsseldorfer Akademie für praktische Medizin... . Diss. Vet.-Med. Bern. Mit Tafel I. 74 S. 8. München, R. Oldenbourg, 1910. V Bern

Ballet, Mme [Joséphine]. Jeux et Rondes Populaires pour Petits et Grands. Recueillis par Mme B'... . [Avec des mélodies et des illustrations.] 152 p. 8. Genève, Eug. Froreisen, 1910. ([relié] fr. 2. 50) N 8638

Bally, Ch[arles]. Traité de stylistique française. 2 volumes. XX + 331 *et* VIII + 264 p. 8. Heidelberg, Carl Winter, 1909. [M. 4. 80, relié 5. — *et* 3. 80, relié 4. —] N 8639

Indogermanische Bibliothek. Hrg. von H[ermann] Hirt und W[ilhelm] Streitberg. Abteilung II: Sprachwissenschaftliche Gymnasialbibliothek ... hrg. von Max Niedermann. Band 3... .

Baudouin, [Ferdinand]. Das Gefecht von Pontarlier. Mit 1 Skizze im Text. II S. + S. 95—130. 8. Berlin, Ernst Siegfried Mittler & Sohn, (1910). [M. —. 60] N 7600[19]

Beiheft zum Militär-Wochenblatt. Hrg. von [Guido] v. Frobel... . 1910. Heft 4.

Baumgartner, Andreas. Lehrgang der Englischen Sprache. Teil 1: Elementarbuch. 13. Aufl. [Mit Melodien.] VIII + 164 S. 8. Zürich, Orell Füssli, (1910). [geb. fr. 1. 80] —

Baumgartner, Heinrich. Unterrichtslehre, besonders für Lehrer und Lehramtskandidaten. Dazu als Anhang: Abriss der Denklehre. 3., vermehrte und verbesserte Aufl., bearb. von Vinzenz Fischer.... XVI + 335 S. 8. Freiburg im Breisgau, Herder, 1910. [M. 3. 20, geb. 3. 60] N 8640

Baur, C[aspar]. Das Elektrische Kabel. Eine Darstellung der Grundlagen für Fabrikation, Verlegung und Betrieb. 2., umgearbeitete Aufl. Mit 91 Textfiguren [wovon 4 auf 1 Tafel]. XII + 398 S. 8. Berlin, Julius Springer, 1910. [geb. M. 12. —] N 8641

Beauclair, A[lexander] W[ilhelm] de. Im Kampfe mit der Sünde. Eine Lebensentwicklung in zwei Büchern. 284 S. 8. Lorch ⟨Württemberg⟩, Karl Rohm, 1909. [M. 2. 50, geb. 3. —] N 8642

Beauclair, A[lexander] W[ilhelm] de. Kurzer Wegweiser zur Erlernung der Oelmalerei. [Mit Figuren.] II + 21 S. 8. Strassburg, J. H. Ed. Heitz, [1910]. [M. 1. 20] N 8150[3]

Beck, Emil. Absolute Messungen über den Peltier-Effekt. Diss. Phil. [II.] Univ. Zürich. [Mit Figuren.] (Separatabzug aus der Vierteljahrsschrift der Naturforschenden Gesellschaft in Zürich, Jahrg. 55, 1910.) 60 S. 8. Zürich, Zürcher & Furrer, 1910. V Zür

Becker, Jacob. Über Zungenpapillen. Ein Beitrag zur phylogenetischen Entwickelung der Geschmacksorgane. Diss. Phil. Bern ... von Jakob B' ... Mit 1 Tafel [*d. i.* 2 Tafeln] und 44 Figuren im Text. IV + 82 S. 8. Jena, Gustav Fischer, 1908. V Bern

Behen, Marie de. Mallorca ⟨Baléares⟩. [Avec des illustrations et 1 carte.] 72 p. 4. Genève & Bâle, Georg & Cie, [1910]. [fr. 12. —] Nq 8643

Beier, Johannes. Über die Wirkungen der Röntgen- ⟨und Radium-⟩ Strahlen auf das Zentralnervensystem, insbesondere das Gehirn. Aus dem pathologischen Institut des städtischen Krankenhauses in Wiesbaden.... Diss. Vet.-Med. Univ. Zürich. 72 S. 8. Wiesbaden, Rud. Bechtold & Comp., (1910). V Zür

Beiträge zur Geschichte der Erziehung und des Unterrichts in der Schweiz. [Heft 2.] II + 100 S. 8. Berlin, Weidmann, 1910. R

Beihefte zu den Mitteilungen der Gesellschaft für deutsche Erziehungs- und Schulgeschichte. Hrg. von der G' für d' E'- und Sch'. (Beiheft) 20....

s. Haag, Fr[iedrich].

Beiträge zur Schweizerdeutschen Grammatik. Im Auftrag des Leitenden Ausschusses für das Schweizerdeutsche Idiotikon hrg. von Albert Bachmann. (Heft) 1 ... *u.* 2.... 8. Frauenfeld, Huber & Co., (1910). R

s. Vetsch, Jacob — Wipf, Elisa.

Bélart, Hans. Friedrich Nietzsches Leben. 2. Aufl. 190 S. 8. Berlin und Leipzig, Schweizer & Co., [1910]. (M. 2.50, [geb. 3.50]) N 8644

Belser, Adolf. Ueber Tubensterilisation. Diss. Med. Univ. Zürich. 54 S. 8. Zürich-Selnau, Gebr. Leemann & Co., 1910. V Zür

Bericht des Kaufmännischen Directoriums über Handel, Industrie und Geldverhältnisse des Kantons St. Gallen im Jahre 1909. [Mit 1 Figur.] 58 S. 4. St. Gallen, Zollikofer & Cie., 1910. Q[q]

Bericht des Regierungsrates an den Grossen Rat des Kantons Schaffhausen betreffend die Erstellung der Wasserversorgungsanlagen in den Berg-Gemeinden Büttenhardt, Lohn, Stetten, Barzheim und Buchberg mit Staats- und Bundessubventionen, 1906—1909. 39 S. 8. Schaffhausen, H. Meier & Cie., 1910. N 7900[4]

Bericht über Handel und Industrie im Kanton Zürich für das Jahr 1909. Hrg. von der Zürcher Handelskammer. [Mit 1 Figur und 1 Tabelle.] VIII + 184 S. 8. Zürich, Verlag der Z' H' (Buchdr. der Neuen Zürcher Zeitung), 1910. [fr. 2. —] Q

Bernoulli, Carl Albrecht. Herzog von Perugia. Ein Renaissancedrama. II + 86 S. 8. Jena, Eugen Diederichs, 1910. [M. 2. —, geb. 3. —] N 8645

Berset, Ant[onin]. Alimentation. A l'usage des écoles d'agriculture d'hiver. Ouvrage approuvé par le Départemeni de l'Agr' du canton de Fribourg. IV + 132 p. 8. Fribourg, Impr. de l'Œuvre de Saint-Paul, 1905. [relié fr. 2. —] N 8646

Manuels d'enseignement agricole. [Tome] 3.

Bertholet, Alfred. Das Ende des jüdischen Staatswesens. Sechs populäre Vorträge. VIII + 166 S. 8. Tübingen, J. C. B. Mohr, 1910. [M. 2. —] N 8647

Bibliographie der deutschen Rezensionen, mit Einschluss von Referaten und Selbstanzeigen. Supplement zur B' der d' Zeitschriften-Literatur. Band 11. Nach Büchertiteln ... geordnetes Verzeichnis von Besprechungen deutscher und ausländischer Bücher und Karten, die während des Jahres 1909 in ... deutscher Zunge erschienen sind. (Mit Autoren-Register.) Unter besond. Mitwirkung ... hrg. von F(elix) Dietrich. (5 Lieferungen.) 356 S. 4. Gautzsch b. Leipzig, Felix Dietrich, 1910. (Komplett M. 35. —) Bibl.

Bibliographie der deutschen Zeitschriften-Literatur... . Band 25. ...Juli bis Dezember 1909... , mit Autoren-Register. Unter besond. Mitwirkung ... hrg. von F(elix) Dietrich. (5 Lieferungen.) 408 S. 4. Gautzsch b. Leipzig, Felix Dietrich, 1910. (Komplett M. 25. —) Bibl.

Biedermann, Ernst. Der Rücktritt vom zweiseitigen Vertrage wegen Schuldnerverzuges nach dem Schweizerischen Obligationenrecht. Diss. Jur. Leipzig. XII + 146 S. 8. Zürich, H. Grapentien, 1909. N 8648

Bilder-Atlas der Schweiz. Sammlung von Landschafts-, Städte- und Typenbildern aus allen Kantonen mit erklärendem Text. Zusammengestellt durch die Mitarbeiter am Geographischen Lexikon der Schweiz. (Mit ungefähr 3300 Abbildungen. 10 Faszikel.) IV + 476 S. 4. Neuenburg, Paris, Gebrüder Attinger, (1909). ([Subscr. pro] Fasz. fr. 2. 25, *cpl.* 22. 50; [im Buchh. 25. —, geb.] 30. —) Nq 8649

Bibliothek des Geographischen Lexikons der Schweiz.

Bleuler, E[ugen]. Freud'sche Mechanismen in der Symptomatologie von Psychosen. [3 Artikel.] 4. Nq 8400[1]

In: Psychiatrisch-Neurologische Wochenschrift.... Jahrg. 8. Nr. 34—36. 1906 November 17 *u.* 24 *u.* December 1. Halle a. S., Carl Marhold. S. 316—318 *u.* 323—325 *u.* 338—340.

Blocher, Eduard. Die Nationalitäten in der Schweiz. (Sonderabdruck aus den Preussischen Jahrbüchern, hrg. von Hans Delbrück. Band 140, Heft 3.) II S. + S. 470—480. 8. (Berlin, Georg Stilke, 1910.) N 7600[20]

Blume, Ernst. Internationales Übereinkommen über den Eisenbahn-Frachtverkehr vom 14. Oktober 1890 mit den Änderungen und Ergänzungen in der Zusatzvereinbarung vom 16. Juli 1895 und in den Zusatzübereinkommen vom 16. Juni 1898 und vom 19. September 1906 und Zusatzerklärung vom 20. Sept' 1893, vereinbart zwischen Belgien, Dänemark, Deutschland, Frankreich, Italien, Luxemburg, den Niederlanden, Österreich und Ungarn, Rumänien, Russland, Schweden und der Schweiz. Vom 22. Dezember 1908 an gültiger deutscher Text in der vom Central-Amt in Bern veröffentlichten Fassung, mit Bemerkungen und Sachregister hrg. von Dr. jur. E' Bl'.... [Mit 1 Formular-Beilage.] XVI + 234 S. 8. Berlin, Julius Springer, 1910. [geb. M. 4. 80] N 8651

Bodenburg Hellmund, Hermine Wilhelmine *s.* Hellmund, Hermine Wilhelmine Bodenburg.

Boës, Walther Eberhard. Nitro- und Nitritoverbindungen der Metallammoniake, insbesondere der Kobaltiake. Diss. Phil. [II.] Univ. Zürich. 80 S. 8. Zürich, Aktien-Buchdr., 1910. V Zür

Borel, Tony. Une Ambassade Suisse à Paris 1663. Ses Aventures et ses Expériences. Préface de M. C[harles] Lardy.... [Avec 36] Illustrations hors texte. XVI + 269 p. 8. Lausanne, Payot & Cie, 1910. [fr. 7. 50] N 8652

Born, Paul. Carabologisches aus der Schweiz. ⟨Coleopt.⟩ Separatabdruck aus den Mitteilugenn der Schweiz. entom. Gesellschaft. Bd. 11, Heft 7. S. 275—279. 8. [Schaffhausen, Bolli & Böcherer, 1908.] N 8200[3]

Bourcart, Emmanuel. Les maladies des plantes. Leur traitement raisonné et efficace en agriculture et en horticulture. Avec figures dans le texte. VI + 656 p. 8. Paris, Octave Doin & Fils *et* Libr. agricole de la Maison rustique, 1910. (fr. 9. —) N 8653

Bourget, (L[ouis]). Quelques Erreurs et Tromperies de la science médicale moderne. Chimie physiologique et analyses d'urines — Sécrétions internes et opothérapie — ... L'appendicite et la pérityphlite. [Avec nombreux graphiques sur 1 planche.] 2me éd., revue et augmentée. 132 p. 8. Paris... ; Lausanne, Th. Sack-Reymond, 1910. [fr. 2. 50] N 8654

Brémond, Rodolphe de. Les engrais. Manuel d'Enseignement à l'usage des écoles d'agriculture. Publié par l'Association des Professeurs des Éc' d'Agr' de la Suisse. 2me éd. 141 p. 8. Paris... ; Lausanne, Th. Sack-Reymond, (1910). [relié fr. 2. 75] N 8655

Brémond, R(odolphe) de. Étude du sol. A l'usage des écoles d'agriculture d'hiver. Ouvrage approuvé par le Département de l'Agr' du canton de Fribourg. [Avec 1 figure.] IV + 124 p. 8. Fribourg, Impr. Saint-Paul, 1907. [relié fr. 2. 50] N 8656

Manuels d'enseignement agricole. [Tome] 4.

Brenner, W(ilhelm). Beiträge zur Blütenbiologie. [Mit Figuren.] 42 S. 4. Vq Bas

Bericht der Realschule zu Basel 1909—1910. Wissenschaftliche Beilage... . Basel, Werner-Riehm, 1910.

Brüschweiler, Carl. St. Gallische Lehrlings-Statistik vom Jahre 1908. Im Auftrage des Volkswirtschaftsdepartementes bearbeitet. II + 39 S. 4. St. Gallen, V. Schmid & Co., 1908. Oq SGa

Statistik des Kantons St. Gallen. Heft 24.

Brunner, C[arl], und Redtenbacher, Jos[eph]. Die Insektenfamilie der Phasmiden. Bearb. von K. B' v. Wattenwyl ... und Jos. R'... . Mit Unterstützung der hohen K. K. Akademie der Wissenschaften in Wien aus der Treitl-Stiftung. Mit [Figuren und] 27 Tafeln in Lithographie und Lichtdruck. (3 Lieferungen.) IV + 589 S. gr.-4. Leipzig, Wilhelm Engelmann, (1906—)1908. [M. 65. —] Nq 8657

Liefg. 1: ... Phasmidae areolatae ⟨bearb. von J. R'⟩. II + 180 S. 1906. [M. 17. —]

Liefg. 2: ... Ph' anareolatae ⟨Clitumnini, Lonchodini, Bacunculini⟩. ⟨Bearb. von K. B' v. W'.⟩ II S. + S. 181—340. 1907. [M. 18. —]

3. ⟨Schluss-⟩ Liefg.: ... Ph' an' ⟨Phibalosomini, Acrophyllini, Necrosciini⟩. ⟨Bearb. von J. R'.⟩ IV + II S. + S. 341—589. 1908. [M. 30. —]

Brunner, Conrad. Gedenkworte an Elias Haffter. Der thurgauischen kantonalen Ärztegesellschaft gewidmet von Dr. K' B'. Vorgetragen in der Sitzung vom 9. Dezember 1909. 12 S. 8. Frauenfeld, Huber & Co., [1910]. N 7750[21]

(Brunner, Conrad.) Dr. Otto Kappeler. Separatabdruck aus dem Correspondenzblatt für Schweizer Aerzte, 1909, Nr. 14. 6 S. gr.-8. [Basel, Benno Schwabe.] N 7750[22]

Bührer, J[acob]. Kleine Skizzen von kleinen Leuten. 159 S. 8. Bern, A. Francke, 1910. [fr. 2. 50] N 8658

Bulletin. Amtliches stenographisches Bülletin der schweizerischen Bundesversammlung = Bulletin sténographique officiel de l'Assemblée fédérale suisse. (Jahrg. 20 = 20e année.) [2 Abteilungen.] April *u.* Juni 1910 Avril *et* Juin. 4. Bern, H. Jent & Co. (Abonn.: Jährlich Schweiz fr. 2.—, Postvereinsgebiet 4.—) Oq—Lesesaal

[Abtlg. 1:] Nationalrat = Conseil national. (No 1—19.) *je* II S. + S. 1—303.

[Abtlg. 2:] Ständerat = Conseil des Etats. (No 1—20.) *je* II S. + S. 1—265.

Bulletin No 10 (de l')Association Pro Aventico, (Avec sept planches hors texte.) 64 p. 8. Lausanne, Imprimeries Réunies ⟨S.A.⟩, 1910. [fr. 2.50] P

Bulletin [No] 10 (de la) Société de Crémation de Genève. ([Publié] par Burkhardt Reber....) [Avec des illustrations et 5 planches.] 192 p. 8. Genève, Impr. Centrale, 1910. Q

Bulletin officiel des lois, décrets, arrêtés et autres actes publics du Gouvernement du canton de Fribourg. 78e volume. 209 p. 8. Fribourg, Impr. Saint-Paul, 1910. O Fr

Burckhardt, Daniel. Des alten Merian Kinder und Enkel. Von (Prof.) D' B'-Werthemann. [Mit Illustrationen und 1 Tafel.] S. 151—224. 8. N 6701[4]—V Bas

Basler Kunstverein. Berichterstattung über das Jahr 1908. Beilage.... Basel, Werner-Riehm, 1909.

Burg, G[ustav] von. Die vertikale Verbreitung der Nistvögel im schweizerischen Jura. ⟨380—1500 Meter über dem Meere.⟩ (SonderAbdruck aus der Ornithologischen Monatsschrift, [Jahrg.] 34, No. 12....) I + 12 S. 8. [Magdeburg, Creutz, 1909.] N 8200[4]

Burnat-Provins, Marguerite. Le Livre pour Toi. [Couverture illustrée.] [II + 215 p.] 8-obl. Paris, E. Sansot & Co, éditeurs; ([Impr.] Säuberlin & Pfeiffer, Vevey, 1907). [souscr. fr. 5. —] N 8659

Buss, Xaver. Untersuchungen über Arnolds Harnreaktion mit Nitroprussidnatrium. Aus dem chemischen Laboratorium der medizinischen Klinik in Zürich.... Diss. Med. Univ. Zürich. 16 S. 8. Zürich, Gebr. Leemann & Co., 1910. V Zür

Bychowskaja, Michla. Untersuchungen über die Verteilung von Farbstoffen in der Leber. Aus dem physiologischen Institut Zürich. Diss. Med. Univ. Zürich. 20 S. 8. Zürich, Hænsler & Co., 1910. V Zür

Cacciapuoti, Nestor. Arnaud de Brescia. Thèse Théol. de l'Eglise évangélique libre du Canton de Vaud. XII + 78 p. 8. Venise, Impr. de l'Asile protestant, 1910. V Waa

Cagin, Paul. L'observation paléographique dans l'étude du «Sacramentarium triplex» de Saint-Gall. [Avec 1 vignette et 1 planche. Extrait des] Mélanges offerts à M. Émile Chatelain ... par ses élèves et ses amis. 15 Avril 1910. II + 21 p. 4. Paris, Honoré Champion, 1910. Nq 8400[2]

Calvino, P(aolo). Das Wesen der Macht der römischen Kirche. Referat von Pfarrer P. C' in Lugano an der Delegierten-Konferenz der zentral-schweizerischen Diasporagemeinden. Separat-Abdruck aus der «Schweizerischen theolog. Zeitschrift», Jahrg. 26 ⟨1909⟩, Heft 4.... 36 S. 8. Zürich, Buchdr. Enge ⟨A. Schaufelberger⟩ (**Umschlag:* Stuttgart, J. F. Steinkopf; Lugano, Selbstverlag des Verfassers), 1910. (M. —. 50) N 8050[9]

Camenisch, Carl. Im Banne der Alpen. Goethe, Scheffel und C(onrad) F(erdinand) Meyer in Graubünden. 82 S. 8. Chur, Komm. F. Schuler, 1910. [fr. 1. 65] N 8660

Catalog. 7. *u.* 8. Ergänzung zum K' der Bibliothek der Museumsgesellschaft Zürich ⟨8. Aufl. 1902.⟩ Enthaltend die Erwerbungen vom 1. März 1908 bis zum 1. M' 1909 *u.* vom 1. M' 1909 bis zum 1. M' 1910. II + II + 59 *u.* II + II + 61 S. 8. Zürich, Zürcher & Furrer, 1909 *u.* 1910. Bibl.

Catalog. K' der Bibliothek der Sektion Uto des S. A. C., mit Sachregister. 52 S. 8. Zürich, A. Tschopp, 1909. Bibl.

Catalog. K' ... der Publikationen der Schweiz. Landestopographie ... = Catalogue ... des publications du Service topographique fédéral.... [Mit Figuren.] 8. Bern = Berne, [Stæmpfli & Cie.] Bibl.

K' Nr. 14 [bis] ... mit Preisverzeichnis und [3] Übersichtsblättern = C' N° 14 [bis] ... avec indication des prix et [3] tableaux d'assemblage. II + 33 S. Ende Dezember = fin Décembre 1908.

K' Nr. 15 ... *u.* Nr. 16 ... mit den allgemeinen Verkaufsbedingungen und 3 Übersichtsblättern = C' N° 15 ... *et* N° 16 ... avec les conditions de vente générales et 3 tableaux d'assemblage. *je* II + 37 S. August = Août 1909 *u.* April = Avril 1910.

Catalog. K' der Gutenberg-Stube im Historischen Museum Bern. 1. Nachtrag. [Illustriert.] IV + 28 S. 8. Bern, Büchler & Co., 1909. Bibl. — V Bern

Catalog. 6. Supplement zum alphabetischen K' der Stadtbibliothek Schaffhausen, 1907—1910. II + 88 S. 8. Schaffhausen, Kühn & Comp., 1910. Bibl.

Catalog. Offizieller K' für die Internationale Feuerwehr-Ausstellung in St. Gallen. St. Gallen 1910 *s.* Führer. Offizieller F' (mit Katalog) für die Int' F'-Ausstellung....

Catalogue des Invertébrés de la Suisse. [Publication du] Muséum (**Fasc. 1:* Musée) d'Histoire Naturelle de Genève. (Fascicule 1—3.) 8. Genève, comm. Georg & Cie, 1905—1910. U1

(Fasc' 1.) 1905 (**Umschlag:* 1908) *s.* Penard, E[ugène].
(Fasc' 2.) 1908 *s.* Stingelin, Th(eodor).
Fasc' 3. 1910 *s.* Lessert, R(oger) de.

Catalogue illustré de la collection Lamarck. [Publication du] Muséum d'Histoire naturelle de Genève. (1re partie:) Brachiopodes fossiles. 22 planches [accompagnées d'explications et précédées d'une préface]. IV + 6 p. + 22 planches. 4. Genève, comm. Georg & Cie, 1910. [souscr. fr. 33. —] U3

Catalogue. International C' of Scientific Literature. Published for the International Council by the Royal Society of London. Seventh Annual Issue. 8. London, Harrison & Sons, 1910. Bibl.

D. Chemistry. VIII + 1137 p. 1910 ⟨June⟩. (£ 1/17/6)
P. Anthropology. VIII + 405 p. 1910 ⟨April⟩. (£—/15/—)
Q. Physiology (including Experimental Psychology, Pharmacology and Exp' Pathology). VIII + 1221 p. 1910 ⟨June⟩. (£ 1/19/—)

Catalogue. International C' of Scientific Literature. Published for the International Council by the Royal Society of London. Eighth Annual Issue. 8. London, Harrison & Sons, 1910. Bibl.

A. Mathematics. VIII + 240 p. 1910 ⟨April⟩. (£ —/15/—)
B. Mechanics. VIII + 125 p. 1910 ⟨May⟩. (£ —/10/6)
G. Mineralogy, including Petrology and Crystallography. VIII + 274 p. 1910 ⟨May⟩. (£ —/16/6)
J. Geography. VIII + 309 p. 1910 ⟨April⟩. (£ —/16/6)

Catechismus. Katholischer K' für die Diöcese Basel. Neubearbeitet und verordnet von Leonhard, Bischof.... Luzern 1902 *s.* [Haas,] Leonhard.

Catechismus. Kleiner K' der katholischen Religion für das Bistum Basel. Luzern 1905 *s.* ([Haas,] Leonhard).

Cathomas, J[ohann] B[aptist]. Die Differentialdiagnose zwischen akuter Appendicitis und Ruptur einer graviden Tube. Aus der chirurgischen Universitäts-Klinik zu Zürich.... Diss. Med. Univ. Zürich. (Sonderabzug aus Beiträge zur klinischen Chirurgie. Band 65. Heft 1.) IV + 25 S. 8. Tübingen, H. Laupp Jr, 1909. V Zür

Cathrein, Victor, S. J. Der Sozialismus. Eine Untersuchung seiner Grundlagen und seiner Durchführbarkeit. Von Viktor C' S. J. 10., bedeutend umgearbeitete und vermehrte Aufl. ⟨21.—23. Tausend.⟩ XVIII + 520 S. 8. Freiburg im Breisgau, Herder, 1910. [M. 4. 50, geb. 5. 20] N 8661

Cattaneo, Carlo. Opere edite ed inedite di C' C'. Raccolte e ordinate per cura di Agostino Bertani (**Vol. 4—7:* Racc' da A' B' e ord' per cura degli amici suoi). 7 Vol(umi). 8. Firenze, Successori Le Monnier, 1908. (leg. *a* L. 1. 75) N 8662

Vol. 1. II + VIII + 405 p. — Vol. 2. II + VI + 464 p. — Vol. 3. II + 493 p. — Vol. 4. II + 391 p. — Vol. 5. II + 399 p. — Vol. 6. II + 413 p. — Vol. 7. II + 533 p.
(Biblioteca Nazionale Economica.)

Causes et importance de l'accroissement de l'importation des farines panifiables allemandes en Suisse. Mémoire publié par l'Union des Meuniers Suisses. [Avec 1 planche.] 23 p. 8. Zurich, Fritz Amberger, 1908. N 8350[6]

Chambrier, Mme Alexandre de, née Marie Courvoisier *s.* Chambrier, Marie de.

Chambrier, (Marie) de. Henri de Mirmand et les réfugiés de la révocation de l'édit de Nantes. 1650—1721. [Par] Mme Alexandre de Ch'. (Avec [1 vignette, 1 tableau généalogique,] 3 portraits et 8 planches hors texte. [Suivi d'un] Appendice: Notices et pièces justificatives.) II + XX + 430 + II + 181 p. 8. Neuchâtel, Attinger Frères; (Paris...,) 1910. [fr. 15. —] N 8663

(No 239.)

Chantre, Ami. La Vaine Jeunesse. Poèmes. 164 p. 8. Paris, Bernard Grasset, 1910. (fr. 3. 50) N 8664

[Chappuis, Edgar.] Dennoch! Vier Skizzen aus dem Leben. Von Hally Heimfried. 60 S. 8. Berlin-Leipzig, Modernes Verlagsbureau Curt Wigand, 1910. [M. 1. 20] N 8665

Chassin, Raschel. Neue Versuche über die Haemolyse durch Salze. Aus dem physiologischen Institut Zürich. Diss. Med. Univ. Zürich. 18 S. 8. Zürich, Hænsler & Co., 1910. V Zür

Choisy, Eugène. L'État chrétien calviniste à Genève au XVIme siècle. Leçon faite à l'Université de Genève pour l'ouverture du cours d'Histoire ecclésiastique le 10 Decembre 1909. 32 p. 8. Genève, Georg & Cie, 1909. [fr. 1. 50] V Genf

Christaller, Helene. Das Gotteskind. [Roman. Mit 2 Vignetten.] 180 S. 8. Basel, Friedr. Reinhardt, [1910]. [fr. 3. —, geb. 4. —] N 8666

Claparède, Ed[ouard]. Quorum et R[eprésentation] P[roportionnelle]. Conversation interrompue .... avec le Journal de Genève. 8 p. 8. Genève, Albert Kündig, 1910. fr. —. 05 N 7900[5]

Clubführer durch die Tessiner-Alpen. Verfasst von L[eodegar] Lisibach, G[otthard] End und J[ulius] Kutzner ⟨Tessinerführer-Kommission der Sektion Leventina⟩. Hrg. vom Schweizer Alpen-Club. [Illustriert.] In 2 Bänden. XXIV + 192 *u.* IV + 299 S. 8. Verlag: Central-Comitee des S. A. C. (Buchdr. Gebrüder Fragnières, Freiburg, Schweiz, 1909). [*zus.* fr. 3. —] N 8667

Coaz, J[ohann]. Statistik und Verbau der Lawinen in den Schweizeralpen. Im Auftrag des eidgenössischen Departements des Innern bearb. und veröffentlicht = Statistique des avalanches dans les alpes suisses et des travaux de défense y relatifs. Ouvrage élaboré et publié sur ordre du Département fédéral de l'Intérieur. [Mit Figuren, 31 Tafeln und 1 Karte.] IV + 127 S. 4. Bern, Stämpfli & Cie., 1910. Nq 8668

Comptabilité professionnelle et calculs y relatifs pour l'enseignement dans les écoles des Arts et Métiers, les éc' spéciales, les cours professionnels, etc. (Par J[acob] Scheidegger, Aug[ust] Spiess, V[ictor] Haldimann [et] Albert Baumgartner.) Méthode publiée par l'Union suisse des Arts et Métiers. (Ed. française de la «Gewerbliche Buchhaltung».) 3 degrés. 8. Frauenfeld, Huber & Co., (1910). [cart. *à* fr. 1. 50] N 8669

1er degré. II + IV + 34 p. — 2me d'. II + IV + 40 p. — 3e d'. II + IV + 40 p.

Conway, [William] Martin. The Alps. Described by Sir M' C'. With 23 illustrations [on 22 plates and illustrated cover] from photographs by L Edna Walter.... VIII + 294 p. 8. London, Adam & Charles Black, 1910. ([cloth] £ —/3/6) N 8670

Conway, W[illiam] Martin. The Alps. Described by W. M' C'. Painted by A[rthur] D[avid] McCormick. [With 70 plates in colour and illustrated cover.] X + 294 p. 8. London, Adam & Charles Black, 1904. ([cloth] £ 1/—/—) N 8671

Coolidge, W[illiam] A[ugustus] B[revoort]. The Bernese Oberland. Volume 1: From the Gemmi to the Mönchjoch. 2 Parts. A new Ed. 8. London, T. Fischer Unwin, 1909—1910. ⟨([limp cloth) £ —/10/— (each)⟩ U1

Part 1: The Main Range. XXIV + 156 p. 1909. — Part 2: The Groups N. and S. of the M' R'. XXIV + 215 p. 1910.

Conway and Coolidge's Climbers' Guides. ([Nos] 9—10.)

Coolidge, W[illiam] A[ugustus] B[revoort]. Some Early Visits to Zermatt and Saas. Reprinted from The Alpine Journal, November 1906 and February 1907. II + 34 p. 8. London, Spottiswoode & Co., 1907. N 8500[11]

Crania helvetica. Anthropologie de la Suisse. (Volume) 1. 4. Genève, Kündig; Paris..., 1909—1910. U1

s. Pittard, Eugène.

Cuisine. La Bonne C' pour Tous. Choix de recettes pratiques et nouvelles r', composées et expérimentées par Mme C. P. [Couverture illustrée.] II + 258 p. + *Annonces*. 8. Neuchâtel, Delachaux & Niestlé S. A., 1910. ([relié] fr. 2. 50) N 8672

Culot, J[ules]. Guide du lépidoptériste, traitant de la capture et de la préparation des papillons, de l'élevage de leurs larves, du rangement et de la conservation des collections. Publié sous les auspices de la Société Lépidoptérologique de Genève. [Avec 1 planche.] 95 p. 8. Genève, A. Jullien, 1910. [fr. 1.50] N 8673

Culot, J[ules]. Noctuelles et Géomètres d'Europe. Iconographie complète de toutes les Espèces européennes. 1re Partie: Noctuelles. (Livr. no *1—4*. [Avec 8 planches.]) 48 p. 8. Genève ⟨Suisse⟩, [chez l'auteur; Impr. Oberthür, Rennes, France,] 1909[—1910]. [*à* fr. 3. 75] U1

(Livr. no *1*.) 1909; — Livr. no 2. [1909;] — Livr. *3 et 4*. [1910.]

Curti, Arthur. Schweizerisches Zivilrecht. Gemeinverständlich dargestellt. 3 Bände. 8. Zürich, Orell Füssli, 1909—1910. N 8674—Lesesaal

Band 1: Personen- und Familienrecht. XXIV + 210 S. 1910. (fr. 3.60, geb. 4.20)

Band 2: Erbrecht. — *A. u. d. T.:* Schweizerisches E'. Gemeinverständlich dargestellt. [Mit Figuren.] II + 149 S. 1909. (fr. 2.40, geb. 3.—)

Band 3: Sachenrecht. XVIII + 252 S. 1910 [fr. 4.—, geb. 4.80]

Curti, Eugen. Sämtliche Entscheidungen des schweizerischen Bundesgerichts ⟨Band 25—30 der amtlichen Sammlung⟩ in abgekürzter Fassung und nach Materien geordnet. I. Fortsetzung. 2 Bände. (8 Lieferungen.) VI + IV + 1042 S. 8. Zürich, Schulthess & Co., (1908—)1910. ([pro Liefg. fr. 3. —;] *cpl. je* 12. —, geb. 14. —) N 520—Lesesaal

Band 1: Öffentlichrechtliche Entscheidungen. VI S. + S. 1—472. (1908—)1910.
Band 2: Zivilrechtliche Entsch'. IV S. + S. 473—1042. (1909—)1910.

Damskaja, Lydia. Ueber das Vorkommen von Glykogen in den Hoden von Rana temporaria. Aus dem physiologischen Institut in Zürich. Diss. Med. Univ. Zürich. 15 S. 8. Zürich, Schereschewsky, 1910. V Zür

Dauzat, Albert. La Suisse moderne. Pays et aspects — L'âme suisse — Religions et langues — L'auberge de l'Europe. XII + 360 p. 8. Paris, Eugène Fasquelle, 1910. (fr. 3.50) N 8675

Davos als Centrum des Internationalen Wintersports. Hrg. vom Verkehrsverein D', Graubünden, Schweiz. [Prospekt, mit Illustrationen und 2 Tafeln.] IV + 16 S. 8. Davos-Platz, Buchdr. Davos A.-G., [1909]. N 8550[7]

Decoppet, M[aurice]. Statistik des Holzverkehrs der Schweiz mit dem Auslande in den Jahren 1885—1907. Bearb. an Hand der vom Schweizerischen Zolldepartemente herausgegebenen «Statistik des Warenverkehrs», im Auftrage der Eidgen. Oberforstinspektion durch M. D'... = Statistique du Commerce des bois de la Suisse avec l'étranger durant la période de 1885—1907. Etablie d'après la «Statistique du Commerce de la Suisse» du Département fédéral des douanes, et publiée, au nom de l'Inspection fédérale des forêts, par M. D'.... ([Mit] Anhang: Tabellen und graphische Darstellungen....) X + 81 + 89 S. 4. Zürich, Orell Füssli, 1910. [fr. 6. —] O[q]

Schweizerische Forststatistik, Liefg. 2 = Statistique forestière suisse, 2ème livr.

Deonna, Waldemar. Les «Apollons archaïques». Étude sur le type masculin de la statuaire grecque au VIe siècle avant nôtre ère. Ouvrage honoré d'une subvention de la Société auxiliaire des Sciences et des Arts de Genève. Préface de M. Henri Lechat.... Avec 9 planches et 202 figures dans le texte. XII + 408 p. 4. Genève, Georg & Co, 1909. [fr. 40. —] N[q] 8676

Dettling, A[lois]. Die Festfeier der Translation des hl. Justus in Ingenbohl 1697. Sonderabdruck aus dem Schweiz. Archiv für Volkskunde, Band 13. II S. + S. 127—136. 8. Basel, Verlag der Schweiz. Gesellschaft für Volkskunde, 1909. N 7600[30]

Dick, Ernst. Eine Sommerfahrt nach Amerika. [SA. aus: Basler Nachrichten, Jahrg. 1910.] 103 S. 8. Basel, Buchdr. zum Basler Berichthaus (* *Umschlag:* Selbstverlag des Verfassers), 1910. [fr. 1.—] N 8677

Dictionnaire Géographique de la Suisse. Publié sous les auspices de la Société Neuchâteloise de Géographie et sous la direction de Charles Knapp ..., Maurice Borel, ... et (*Tome 1:* de) V[ictor] Attinger, éditeur. Avec des Collaborateurs de tous les Cantons. Illustré de nombreuses cartes, plans et vues diverses dans le texte et hors texte. 6 Tomes. (307 livraisons.) gr.-8. Neuchâtel, Attinger Frères, (1900—)1910. (*par livr.* à fr. —.75) Nq 8678—Lesesaal

Tome 1er: Aa—Engadine. (1re—44e livraison.) [Avec 28 planches.] XII + 704 p. (1900—)1902. ([fr. 38.25,] relié 42.—)

Tome 2me: Engadine ⟨Alpes d'⟩ — Langenberg. (45e—92e livraison.) [Avec 26 planches.] VIII + 768 p. (1902—)1903. ([fr. 41.25,] relié 45.—)

Tome 3e: Langenberg—Pyramides. (93e—140e livraison.) [Avec 20 planches.] VIII + 771 p. (1903—)1905. ([fr. 36.—,] relié 39.75)

Tome 4e: Quader—Sovrana. (141e—188e livraison.) [Avec 18 planches.] VIII + 768 p. (1905—)1906. ([fr. 36.—,] relié 39.75)

Tome 5e: Soyhières—Tofa ⟨La⟩. 189e—236e livraison.) [Avec 35 planches.] VIII + 768 p. (1906—)1908. ([fr. 36.—,] relié 39.75)

Tome 6e et dernier: Toffen — Zybachsplatte. Supplément — Dernières Notes — Appendice. (237e—307e livraison.) [Avec 23 planches.] VIII + 1136 p. (1908—)1910. ([fr. 53.25,] relié 59.25)

Doumergue, E[mile]. Autrefois et Aujourd'hui: Guide Historique et pittoresque de l'étranger à Genève. ([Avec] Supplément: Renseignements indispensables, [1 portrait hors texte, 1 carte,]) 1 Plan [et] 56 Illustrations [sur 24 planches]. 16 + IV + 118 p. 8. Genève, Atar, [1909]. [relié fr. 2.50] N 8679

(Souvenir du Jubilé [de 1909].)

Duchosal, Louis. Posthuma. Poésies inédites, publiées par Mme D[elphine] Bonnet-Duchosal. ([Avec des] Notes sur la vie de L' D' [par] J[ean] V[iolette et, 1 portrait hors texte].) 137 p. 8. Lausanne, Payot & Cie, 1910. (fr. 3.50) N 8680

Dübi, H(einrich), [und] Coolidge, W[illiam] A[ugustus] B[revoort]. Hochgebirgsführer durch die Berner Alpen. Autorisierte Uebersetzung aus der Climbers' Guides Series. 4 Bände. 8. Bern, A. Francke, 1907—1910. N 8681

Band 1 ⟨Von der Dent de Morcles bis zur Gemmi⟩. Im Auftrag der Sektion Bern S.A.C. hrg. von Dr. H. D'. XVI + 111 S. 1907. (geb. fr. 3.—)

Band 2 ⟨Von der G' bis zum Mönchjoch⟩. Verfasst von W. A. B. C'. Uebersetzt und im A' der S' Bern S.A.C. hrg. von Dr. H. D'. XX + 259 S. 1910. (geb. fr. 5.60)

Band 3 ⟨Vom Mönchsjoch bis zur Grimsel⟩. Verfasst von W. A. B. C'. Ueb' und im A' der S' Bern S.A.C. hrg. von Dr. H. D'. 199 S. 1909. (geb. fr. 4.—)

Band 4 ⟨Von der Gr' bis zum Uri-Rotstock⟩. Im A' der S' Bern S.A.C. hrg. von Dr. H. D'. 200 S. (geb. fr. 4.—)

Dübi, Otto. Die Gemeinschaften zur gesamten Hand im deutschen und schweizerischen Recht. Ihre Forderungs- und Haftungsverhältnisse. XII + 102 S. 8. Bern, Stämpfli & Cie., 1910.

Ausg. A: Diss. Jur. Bern.... V Bern

Ausg. B: Von Dr. iur. O' D'.... [fr. 2.—.] — Abhandlungen zum schweizerischen Recht.... Heft 40. Q

Duhm, Bernhard *s.* (Testament, Altes. Die poetischen und prophetischen Bücher.... [Band] 4:) Die Zwölf Propheten. ... Tübingen 1910.

(Du Mont, Charles.) Armoiries et Généalogies. Collections Historiques de feu Charles-Philippe Du Mont, Ancien Conservateur de la Bibliothèque Cantonale Vaudoise, Savant héraldiste et bibliophile, 1803—1893. [Fascicule] 1: Manuscrits, imprimés ⟨bibliothèque héraldique⟩, autographes. ([Avec une] Préface [biographique et 1 armoirie].) XII + 94 p. 8. Genève, L. Coulon, 1910. [fr. 2. 50] Bibl.

Eberhard, P. Laurentius. Das Glaubensleben. Unterrichtsbuch über das Leben nach dem katholischen Glauben für Familie und Kirche von P. Franciscus de P. Morell, S. J. Nach dem Spanischen bearb. von P. L' E', O. S. B.... [Mit Illustrationen und 2 Tafeln.] 646 S. 8. Einsiedeln..., Benziger & Co. A. G., 1909. [geb. fr. 2. 50] N 8682

Eberhardt, Carl. Ueber 9 an der zürcherischen Universitäts-Frauenklinik beobachtete Hebosteotomien. Aus der zürch' Un'-Fr'.... Diss. Med. Univ. Zürich ... von K' E'.... 75 S. 8. Herisau, Schläpfer & Cie., 1910. V Zür

Ebneter, C[arl]. Aufgaben der Elementaren Algebra. Methodisch geordnete Sammlung für die 3. Klasse an Sekundar- oder Realschulen, sowie für Gewerbeschulen und verwandte Lehranstalten. Von K' E'.... IV + 67 S. 8. St. Gallen, Fehr, 1910. [fr 1. —] N 8683

Ebneter, C[arl]. Schlüssel zu den Aufgaben der Elementaren Algebra. Von K' E'.... II + 31 S. 8. St. Gallen, Fehr, 1910. [fr. 2. —] N 7800[10]

Éducation. L'Éd' en Suisse. Annuaire des Écoles, Universités, Pensionnats etc. etc. 6me Année 1910. [Avec des illustrations et 1 carte.] 816 p. 8. Genève (Suisse), Administration: Rue de la Pélisserie, 18, (1910). [relié fr. 5. —] R

Egli, Max. Beitrag zur Theorie unendlicher Systeme linearer Gleichungen mit unendlich vielen Unbekannten. Diss. Phil. [II.] Univ. Zürich. 61 S. 8. Zürich, Gebr. Leemann & Co., 1910. V Zür

Ehrle, Fritz. Über Bau, Einrichtung und Betrieb von Veterinärlazaretten, Seuchen- und Quarantäneställen bei den berittenen Truppen mit Untersuchungen über die Mauerfeuchtigkeit, ihre Feststellung und Abhilfe. Diss. Vet.-Med. Bern. [Mit Figuren, 6 Tafeln und 2 Tabellen.] IV + 164 S. 8. Hannover, M. & H. Schaper, 1910. V Bern

Einteilung der Schweizerischen Armee, nebst Verzeichnis des Instruktionspersonals und Verz' der Unterrichtskurse 1910. Anhang zum Taschenkalender für schweizerische Wehrmänner. [Jahrg. 34.] 68 S. 8. Frauenfeld, Huber & Co., [1910]. [fr. —.80] P

Elmiger, G[ottlieb]. Ueber Varizellen. Nach Beobachtungen auf der Zürcher medizinischen Klinik. Diss. Med. Univ. Zürich. 27 S. 8. Zürich, Gebr. Leemann & Co., 1910. V Zür

End, Gotthard *s.* Clubführer durch die Tessiner-Alpen. (Freiburg 1909.)

Enderis, Th[eodor]. Die Reformation in Schaffhausen. Separatabdruck aus der Festschrift des Kantons Schaffhausen zur Bundesfeier, 10. August 1901. II + 19 S. gr.-8. Schaffhausen, H. Meier & Cie., 1901. N 7600[21]

Eneström, Gustaf. Verzeichnis der Schriften Leonhard Eulers. Bearb. von G' E'.... Liefg. 1. II + 209 S. 8. Leipzig, B. G. Teubner, 1910. [M. 10. —] Bibl.

Jahresbericht der Deutschen Mathematiker-Vereinigung. Der Ergänzungsbände 4. Band. Liefg. 1.

Entscheidungen des Kantonsgerichtes des Kantons St. Gallen, der kantonsgerichtlichen Rekurskommission und des Kantonsgerichtspräsidiums in seiner Stellung als gerichtliche Rekursinstanz in Betreibungs- und Konkurssachen im Jahre 1908. 64 S. 8. St. Gallen, Buchdr. «Ostschweiz», 1909. O SGa

Amtsbericht des Regierungsrates ... des Kantons St. Gallen über das Jahr 1908.... St. G'... 1909. ([Beilagen:] ... III.)

Ergebnisse der [ersten] eidg. Betriebszählung vom 9. August 1905. Hrg. vom Statistischen Bureau des eidg. Departements des Innern = Résultats du [premier] recensement fédéral des entreprises agricoles, industrielles et commerciales du 9 août 1905. Publié par le Bureau de statistique du Département fédéral de l'intérieur. Band 2: Die Betriebe der Urproduktion. Teil 1: Landwirtschaft; Teil 2: Forstwirtschaft; Teil 3: Bergbau, Jagd und Fischerei = 2e volume: Exploitation des produits bruts du sol. 1re Partie: Agriculture; 2e Partie: Sylviculture; 3e Partie: Mines et carrières, chasse et pêche. [Mit 5 Karten und 12 graphischen Tafeln.] VIII + 86* + 569 [+ 20] S. 4. Bern, Komm. A. Francke, Druck Neukomm & Zimmermann, 1910. (fr. 5. —) Oq—U2

Schweizerische Statistik. Liefg. 168 = Statistique de la Suisse. 168e livraison.

Ergebnisse. Die E' der Triangulation der Schweiz. Hrg. durch die Abteilung für Landestopographie des Schweiz. Militärdepartements. (Liefg. 8:) Kanton Schaffhausen 1904—1907. [Mit Figuren und 1 Karte.] 25 S. 4. Bern, Verlag der Schweiz. Landestopographie, Haller'sche Buchdr., 1909. [fr. 2. 50] U1

Erinnerung. Zur E' an Herrn Theophil Lotz-Landerer, Dr. med., geb. 28. Oktober 1842, gest. 25. Okt' 1908. 16 S. 8. (Basel, Emil Birkhäuser, [1908].) N 8600[9]

Escher, Conrad. Barock und Klassizismus. Studien zur Geschichte der Architektur Roms von K' E'. [Mit 22 Tafeln.] VIII + 182 S. gr.-8. Leipzig, Klinkhardt & Biermann, (1910). [M. 12. —, geb. 14. —] Nq 8684

Etat der Landsturm-Offiziere des Kantons St. Gallen auf Anfang Mai 1909 *u.* auf A' M' 1910. II + 17 *u.* II + 18 S. 8. St. Gallen, V. Schmid & Co., 1909 *u.* 1910. O SGa

Farny, Émile. L'Effondrement de la Prusse en 1806 et 1807. Étude historique annexée au Rapport du Gymnase de La Chaux-de-Fonds sur l'exercice 1909-1910. II + 120 p. 8. La Chaux-de-Fonds, Impr. du National Suisse, 1910. V Neu

Favre, Ernest. L'Évangélisation populaire de Genève, 1879—1904. [Illustré.] 72 p. 8. (Genève,) Bureau de l'Év' pop' (Impr. W. Kündig & Fils), 1904. V Genf

Fehr, Bernhard. Die Sprache des Handels in Altengland. Wirtschafts- und kulturgeschichtliche Beiträge zur englischen Wortforschung. Wissenschaftliche Beilage zum 10. Jahresbericht der städtischen Handelsakademie ⟨Handelshochschule⟩ St. Gallen (**Umschlag:* Habilitationsschr. Phil. ⟨I.⟩ Univ. Zürich). IV + VIII + 88 S. 8. St. Gallen, Honegger, 1909. V Zür

Fenigstein, Berthold. Leonardo Giustiniani ⟨1383?—1446⟩. Diss. Phil. I. Univ. Zürich. VIII + 151 S. 8. Halle a. S., Ehrhardt Karras, 1909. V Zür

Festführer. Offizieller F' für das Eidg. Schützenfest (17.—31. Juli) 1910 in Bern. [Mit Illustrationen und 1 Plan.] 48 S. 8. Bümpliz, Benteli A.-G. (fr. —. 40) V

Festschrift zum 14. Neuphilologentage in Zürich 1910. [Mit Melodien.] VI + 396 S. + *Anzeigen.* 8. Zürich, Druck Zürcher & Furrer (Verlag Rascher & Cie.), 1910. [fr. 6. —] V

Filius [Pseudon.] *s.* Schmahl, Adolf.

Finnemore, John. Switzerland. By J' F'. With [1 Sketch-Map, illustrated cover and] twelve full-page illustrations in colour by A[rthur] D[avid] McCormick, R. I., J Hardwicke Lewis and others. VIII + 86 p. 8. London, Adam & Charles Black, 1909. [cloth £—/1/6] Peeps at Many Lands. N 8685

Fischer, Carl. Die objektive Methode der Moralphilosophie bei Wundt und Spencer. Diss. Phil. I. Univ. Zürich ... von K' F'.... (Sonderdruck aus dem «Archiv für die gesamte Psychologie» Bd. 15, Heft 1/2.) VI + 112 S. 8. Leipzig, Wilhelm Engelmann, 1909. V Zür

Fischer-Sigwart, H[ermann]. Katalog der Wirbeltiere, sowie der Sammlungen der dazu gehörenden Objekte des Museums in Zofingen. Erstellt durch den Conservator Dr. H. F'-S'. 2. Aufl. Frühling 1910. [Mit 1 Porträt-Tafel und illustriertem Umschlag.] IV + 163 S. 8. Zofingen, Joh. Fehlmann, 1909. [fr. —. 30] V Aa

Flemwell, G . Alpine Flowers and Gardens. Painted and described by G. Fl'. [With 20 Plates in colour and illustrated cover.] XIV + 167 p. 8. London, A. & C. Black, 1910. [cloth £ —/7/6] N 8686

Flükiger, H[ans]. Die Flächenteilung des Dreiecks mit Hilfe der Hyperbel. ⟨Mit drei Tafeln.⟩ Diss. Phil. Bern. [SA. aus den Mitteilungen der Naturforschenden Gesellschaft in Bern aus dem Jahre 1910.] IV + 51 S. 8. Bern, K. J. Wyss, 1910. V Bern

Förster, Fr[iedrich] W[ilhelm]. Autorità e Libertà. Sui rapporti tra la Chiesa e la civiltà moderna. Versione italiana dal tedesco del Prof. Luigi Enrico Bongioanni. 207 p. 8. Torino, Società Tipografico-Editrice Nazionale, 1910. (L. 2.50) N 8687

Foerster, F[riedrich] W[ilhelm]. Staatsbürgerliche Erziehung. Vortrag gehalten in der Gehe-Stiftung zu Dresden am 12. März 1910. 60 S. = S. 245—304. 8. Leipzig (und Dresden), B. G. Teubner, 1910. [M. 1. —] N 8805

Vorträge der Gehe-Stiftung zu Dresden. Band 2 (1910).

Foras, E[loi]-Amédée de. Armorial et Nobiliaire de l'ancien Duché de Savoie par le Cte E.-A' de F'. Continué par le Cte F[rançois]-C[lément] de Mareschal. [Illustré.] 5e volume. Avec la collaboration du Cte Pierre de Viry. (1re livraison.) VIII + 8 p. fol. Grenoble, Allier Frères, 1910. [par livr. fr. 10. —] U1

Forel, Aug[uste]. Richard Semons Weiterentwicklung seiner Theorie über die Mneme. [Mit 1 Figur.] Sonderabdruck aus Archiv für Rassen- und Gesellschafts-Biologie. (Jahrg. 7.) 1910. Heft 1. II + 34 S. 8. Leipzig, B. G. Teubner. N 8050[10]

Forststatistik. Schweizerische F'... = Statistique forestière suisse.... 4. Oq

Liefg. 1 = 1. livr. Zürich, J. J. Meier, 1908 *s.* Zusammenstellung. Vorläufige Z'....
Liefg. 2 = 2ème livr. Z', Orell Füssli, 1910 *s.* Decoppet, M[aurice].

Freimann, Marie. Essais comparatifs sur la valeur des principales méthodes de Détermination de l'Acide Carbonique de l'Air. [Travail fait au] Laboratoire d'hygiène de l'Université de Genève.... Thèse Méd. Genève: No 222. 31 p. 8. Genève, Reggiani & Renaud, 1909. V Genf

Frey, Alphonse. La Représentation Proportionnelle et le Quorum. 40 p. 8. Genève, Georg & Cie, 1910. [fr. —.60] N 7900[6]

Frey, Jacob. Zweierlei Urkunden. Erzählung aus der Schweiz von Jakob F'. Hrg. von der Freien Lehrervereinigung für Kunstpflege in Berlin. [Umschlag illustriert.] 48 S. gr.-8. Reutlingen, Ensslin & Laiblin, [1909]. (M. —. 20) Nq 8688

(Bunte Bücher. Nr. 2—3.)

Führer durch Bern (**Umschlag:* Bern, Schweiz). Hrg. vom Verkehrsverein der Stadt B'. 2. Aufl. 1910. [Illustriert; mit Karte und Plan auf 1 Tafel.] IV + 64 S. 8. (Bümpliz, Benteli A.-G.) [fr. —.50] N 8689[1]

Führer durch Burgdorf und Umgebung. Mit zahlreichen Illustrationen und einem Panorama von † Paul Christen, Architekt. Hrg. vom Verkehrs- & Verschönerungs-Verein und der Sektion Burgdorf S. A. C. IV + 72 S. 8. (Burgdorf, E. Baumgartner, [1910].) [fr. —.50] N 8806

Führer. Illustrierter F' durch Langnau. Langnau 1906 *s.* (Müller, Ernst).

Führer. Offizieller F' (mit Katalog) für die Internationale Feuerwehr-Ausstellung in St. Gallen vom 25. Juni bis 4. Juli 1910 Hrg. vom Press-Komitee. Mit der Beigabe: Offizieller Katalog zur Ausstellung. [2 Teile.] 8. St. Gallen, Zollikofer & Cie., 1910. [fr. 1.—] V

[Teil 1:] Offizieller F'.... [Mit Illustrationen und 1 Plan.] 112 S. St. G'.... [Teil 2:] Off' Katalog für die Int' F'-Ausstellung in St. G', 25. Juni bis 4. Juli 1910. Hrg. vom Organisations-Komitee. Beigabe zum Offiz. Festführer. [Mit 1 Plan.] 48 S. St. G'....

Führer, J[ohann] J[acob]. Kantonale und eidgenössische Verfassungskunde für die Uebungs- und Fortbildungsschulen des Kantons Appenzell A.-Rh. 4. (*Umschlag:* 3.), von der Landesschulkommission herausgegebene Aufl. 46 S. 8. Herisau, W. Schiess & Zwicki, 1902. N 8690

Fümm, S[imon], und Hagelberg, F[ranz]. Die neue Kirche zu St. Johann in Davos-Platz, erbaut im Jahre 1909. Mit vier Illustrationen [auf 1 Tafel] und einem Kirchenplan [im Text]. Beilage zum Jahresbericht der Gewerblichen Fortbildungsschule Davos 1909/1910. 16 S. 8. Davos(-Platz), Buchdr. Davos A.-G., 1910. V Gr

Gechtmann-Reches, Eidel Maria. Ueber die Dauererfolge der Ovariotomie. aus den Jahren 1886—1906. Aus der Universitätsfrauenklinik Bern.... Diss. Med. Bern. 14 S. 8. Bern, Rösch & Schatzmann, 1910. V Bern

Geilinger, Max. Schwarze Schmetterlinge, ein poetisches Tagebuch VIII + 112 S. 8. Zürich, Rascher & Cie., 1910. [fr. 3. —] N 8691

(Geiser, Carl. Handel, Gewerbe und Industrie im Kanton Bern bis zum Jahre 1860, von Prof. Dr K' G'.) Separatabdruck aus der Denkschrift zur Feier des fünfzigjährigen Bestehens des Bernischen Vereins für Handel und Industrie. 50 S. 8. Bern, Neukomm & Zimmermann, 1910. N 8692

(Geiser, Carl, [und] Buri, Adolf.) Bernischer Verein für Handel & Industrie: Denkschrift zur Feier des fünfzigjährigen Bestehens, 1860—1910. [Mit 1 Wappenvignette und 2 Karten.] 102 S. 8. Bern, Neukomm & Zimmermann, (1910). V Bern

S. 3—50: Handel, Gewerbe und Industrie im Kanton Bern bis zum Jahre 1860, von Prof. Dr K' G'; S. 51—102: Die Tätigkeit des Bernischen Vereins für H' und J' 1860—1910, von A' B'....

Geiser, Ernst. Über Ursachen, Folgen und Therapie der Placentarretention im Wochenbett. Aus der Geburtshilflich-Gynäkologischen Klinik in Bern.... Diss. Med. Bern. 31 S. 8. Basel, Wackernagel, 1910. V Bern

Generalregister B zur Gesetzes-Sammlung für den eidgenössischen Kanton Aargau. Band 1 bis 8 der neuen Folge. 144 S. 8. Brugg, «Effingerhof A.-G.», 1910. O Aa

Genève et le Lac Léman. Guide illustré d'après les photographies de MM. Jullien Frères, accompagné d'un plan de la ville et d'une carte des environs et du lac. Nouvelle éd. 112 p. + *Annonces.* 8. Genève, R. Burkhardt, [1910]. (fr. 1. 25) N 8693

Genf und der Genfersee. Illustrierter Führer, nach photographischen Aufnahmen der HH. Gebrüder Jullien, mit einem Plane der Stadt Genf und einer Karte der Umgebung und des Sees. 112 S. + *Anzeigen.* 8. Genf, R. Burkhardt, [1910]. (fr. 1. 25) N 8694

Gerstäcker, Friedr(ich). Verhängnisse oder Abenteuer eines amerikanischen Bräutigams. [Mit Titelvignette.] IV + 124 S. 8. Basel, Verein für Verbreitung guter Schriften, Juli 1910. fr. —. 30 R

Verein für Verbreitung guter Schriften. Basel, Nr. 86.

Gewerbebibliothek. Schweizerische G'. Nr. 1. Revidierte 4. Aufl. 8. Bern, Büchler & Co., 1907. Q

s. Hug, G[ottlieb].

Glücksmann, S[igismund], et Gérini, C[ésar]. Quelques recherches sur l'action physiologique d'un café décaféiné. Travail fait à l'institut d'hygiène et de bactériologie de l'Université de Fribourg.... II p. + p. 113—120. 8. Fribourg ⟨Suisse⟩, Fragnière Frères, 1909. fr. —. 50 R

Mémoires de la Société fribourgeoise des Sciences naturelles.... Physiologie — Hygiène — Bactériologie. V(ol.) 1. F(asc). 2....

Glur, W[erner]. Das burgerliche Knaben-Waisenhaus (in Bern). Geschichtlicher Rückblick auf dessen Gründung, Entwicklung u. Tätigkeit, 1757—1909. Vortrag des Waisenvater(s) Pfr. W. G', gehalten an der ersten Versammlung ehem. Zöglinge des Waisenhauses, den 22. August 1909. [Mit] Anhang: Kurze Chronik des Mädchenwaisenhauses 1765—1910. [Illustriert.] 72 S. 8. Bern, Buchdr. Berner Tagblatt, 1910. V Bern

[*S. 1—59:* SA. aus dem Berner Heim, Jahrg. 1910, Nr. 3—10.]

Gmür, Max. Urbare und Rödel des Klosters Pfävers. Mit einer Einleitung hrg. von M' G'. Dem geheimen Justizrat Herrn Prof. Dr. Heinrich Brunner zur Feier seines 70. Geburtstages am 21. Juni 1910 dargebracht von der juristischen Fakultät der Universität Bern (**Umschlag:* Festschrift im Namen und Auftrag der jur' Fak' der Un' B' verfasst von M' G'). [Mit 2 Faksimile-Tafeln.] 36 S. 8. Bern, A. Francke, 1910. [fr. 2. —] N 7600[22]

Godet, Philippe. William Wavre, 1851—1909. Avec une bibliographie des travaux de W' W' par Ch[arles] Robert [ainsi qu'une illustration et 1 portrait hors texte]. Extrait du «Musée Neuchâtelois» Mars—Avril 1910. 20 p. 4. Neuchâtel, Wolfrath & Sperlé, 1910. Nq 7400[17]

Goldoni, Carlo. Un curioso accidente. Commedia in tre atti. 2da ed. rifatta et corretta da A[ndrea] Scartazzini. 61 p. 8. Davos, Hugo Richter (*Aufdruck:* F. Schuler, Chur), 1903. (fr. 1. —) N 8695

Biblioteca italiana. Für den Unterricht im Italienischen mit Anmerkungen in deutscher, französischer und englischer Sprache hrg. von A[ndrea] Scartazzini. Bändchen 1.

Golovina-Ammon, Sophie. Ein Fall von Fibrosarcomatösem Angiom der Milz. Aus dem pathologischen Institut der Universität Zürich.... Diss. Med. Univ. Zürich. [Mit 1 Tafel.] 16 S. 8. Zürich, Gebr. Leemann & Co., 1910. V Zür

Gotthelf, Jeremias. Barthli der Korber. Hrg. vom Dürer-Bund. [Mit 1 Vignette.] 95 S. 8. München, Georg D. W. Callwey, [1910]. (M. —.20) N 8696[1]

(Der Schatzgräber. Hrg. vom Dürerbund. Nr. 19.)

Gotthelf, Jeremias. Kurt von Koppigen. Hrg. vom Dürer-Bund. 141 S. 8. München, Georg D.W. Callwey, [1910]. (M. —.30) N 8696[2]

(Der Schatzgräber. Hrg. vom Dürerbund. Nr. 3.)

Gotthelf, Jeremias. Elsi die seltsame Magd. Hrg. vom Dürer-Bund. 34 S. 8. München, Georg D.W. Callwey, [1910]. (M. —.10) N 8697[1]

(Der Schatzgräber. Hrg. vom Dürerbund. Nr. 41.)

Gotthelf, Jeremias. Das Erdbeeri Mareili. Hrg. vom Dürer-Bunde. [Mit 1 Vignette.] 56 S. 8. Berlin, Georg Koenig — * *Aufdruck:* München, Georg D. W. Callwey —, [1910]. (M. —.10) N 8697[2]

Der Schatzgräber. (Hrg. vom Dürerbund. Nr. 23.)

Gotthelf, Jeremias. Die Wassersnot im Emmental am 13. August 1837. Hrg. vom Dürer-Bunde. [Mit 1 Vignette.] 95 S. 8. München, Georg D. W. Callwey, [1910]. (M. —.20) N 8697[3]

(Der Schatzgräber. Hrg. vom Dürerbund. Nr. 32.)

Gottwald. P. Benedikt G' O. S. B. Luzern 1908 *s.* (A[nderhalden], P. C[arl]).

Graeter, Eduard. Die Copepoden der unterirdischen Gewässer. Diss. Phil. Basel. Mit 21 Figuren im Text und auf Tafel I—III sowie einer Kartenskizze. (Sonderabdruck aus dem Archiv für Hydrobiologie und Planktonkunde Bd. 6. 1910.) II + 88 S. 8. Stuttgart, E. Schweizerbart, 1910. N 8698—V Bas

Graf, J[ohann] H[einrich]. Der Schweizerische Alpenklub. [SA. aus: Berner Heim, Jahrg. 1910, Nr. 4.] 7 S. 8. [Bern, Buchdr. Berner Tagblatt.] V

Graf, J[ohann] H[einrich]. Alpinismus. Sonderabdruck [aus:] Handwörterbuch der Schweizerischen Volkswirtschaft, Sozialpolitik und Verwaltung.... Band 3. I S. + S. 1592—1601. 8. Bern, Verlag Encyklopädie, 1910. N 7100[26]

Grafmann, Aaron. Synthesen in der Brasan-Gruppe. Diss. Phil. Bern. 26 S. 8. Bern, Gottfr. Iseli, 1910. V Bern

Grebe, Friedrich. Über die angebliche von Dr. Karl Grube behauptete Fähigkeit der Schildkrötenleber den Formaldehyd zu Glykogen zu kondensieren. Aus dem physiologischen Institut der Universität zu Bonn.... Diss. Vet.-Med. Bern. 25 S. 8. Bonn, Broch & Schwarzinger, 1910. V Bern

Gremaud, Am[édée]. Pont sur la Singine à Guggersbach. [Avec des figures.] Extrait du Bulletin technique de la Suisse romande, No du 25 mai 1908. II + 4 p. 4. Lausanne, F. Rouge & Cie, 1908. Nq 8400[3]

Gremaud, A(m[édée]). Pont sur la Singine à Laupen. [Illustré.] Extrait du Bulletin Technique de la Suisse romande, No du 25 juillet 1909. 7 p. 4. Lausanne, H. Brunner, Toso & Cie, 1909. Nq 8400[4]

Gribble, Francis. The Lake of Geneva. Painted by J^{r} Hardwicke Lewis and May Hardwicke Lewis. Described by F' G'. [With 60 Plates in colour and 1 Map.] XII + 360 p. 8. London, Adam & Charles Black, 1909. [cloth £ 1/—/—] N 8699

Grieben's Guide Books. Vol. 124. 8. Berlin, Albert Goldschmidt; London, Williams & Norgate, 1909—1910. N 8724

s. Lakes. The L' of Northern Italy.

Grolimund, Sigmund. Volkslieder aus dem Kanton Solothurn. Gesammelt und hrg. von S' Gr'. [Mit Melodien.] X + 111 S. 8. Basel, Verlag der Schweizerischen Gesellschaft für Volkskunde, 1910. (für Mitgl. fr. 2. 40, für Nichtmitgl. 3. —) R

Schriften der Schweizerischen Gesellschaft für Volkskunde = Publications de la Société suisse des traditions populaires. (Bd.) 7.

Gross, Paul. Die Heimarbeit im Kanton St. Gallen. Die Ergebnisse der Enquête im Winter 1908/09. Im Auftrag des Volkswirtschaftsdepartementes bearbeitet. Separatabdruck aus der «Zeitschrift für schweizerische Statistik», Jahrg. 45, 1909. II + 30 S. 4. Bern, Stämpfli & Cie., 1909. Oq SGa

Statistik des Kantons St. Gallen. Heft 25.

Gross, Paul. Statistik der Güterschlächterei im Kanton St. Gallen nach Erhebungen vom Frühjahr 1909. ⟨Mit zwei Karten.⟩ Im Auftrag des Volkswirtschaftsdepartementes bearbeitet. II + 30 S. 4. St. Gallen, W. Müller, 1909. Oq SGa

Statistik des Kantons St. Gallen. Heft 26.

Grubenmann, U(lr[ich]). Über einige schweizerische Glaukophangesteine. (Mit einer Tafel und einer Textfigur.) Sonder-Abdruck aus der Festschrift zum siebzigsten Geburtstage von Harry Rosenbusch, gewidm. v. seinen Schülern. II + 24 S. 4. Stuttgart, E. Schweizerbart, 1906. Nq 7400[18]

Grubenmann, U[lrich]. Der Granatolivinfels des Gordunotales und seine Begleitgesteine. Sonderabdruck aus Jahrg. 53, 1908 [der] Vierteljahrsschrift der Naturforschenden Gesellschaft in Zürich.... II + 28 S. 8. Zürich, Zürcher & Furrer. N 7800[11]

Grubenmann, U[lrich]. Vorläufige Mitteilung über einen schweizerischen Sillimanitgneiss. Sonderabdruck aus Jahrg. 52, 1907 [der] Vierteljahrsschrift der Naturforschenden Gesellschaft in Zürich.... II S. + S. 279—282. 8. Zürich, Zürcher & Furrer. N 7800[12]

Grubenmann, U[lrich]. Principien und Vorschlaege zu einer Klassifikation der kristallinen Schiefer. [SA. aus: Compte Rendu de la 10e Session du Congrès Géologique International, Mexico 1906, 2me Partie.] II + 17 S. 4. México, Imprenta ... de la Secretaría de Fomento, 1906. Nq 7400[19]

Grubenmann, U[lrich]. Über Steinbeile aus den thurgauischen Pfahlbauten bei Steckborn und Kreuzlingen. Sonderabdruck aus Heft 18 der Mitteilungen der Thurg. Naturf. Gesellschaft. 9 S. 8. [Frauenfeld, Huber & Co., 1908.] N 8150[4]

Gruyère. Die G'. Von C. Z.-H. *s.* Z[ingg], C[arl].

Guber, Chaja. Über Arsenvergiftung nach Beobachtungen auf der medizinischen Universitätsklinik Zürich. Aus der med' Un' in Z'.... Diss. Med. Univ. Zürich. 36 S. 8. Zürich, Schereschewsky, 1910. V Zür

Guide de Berne (**Umschlag:* Berne, Suisse). Publié par la Société de développement de la ville de B'. 2me éd. 1910. [Illustré; avec carte et plan sur 1 planche.] IV + 64 p. 8. (Bumpliz, Benteli S.A.) [fr. —. 50] N 8689[2]

Guide to Berne (**Umschlag:* Berne, Switzerland). Published by the Berne Society for the Development of Tourist Traffic. 2d ed. Spring 1910. [Illustrated; with map and plan on 1 plate.] IV + 64 p. 8. (Bumpliz, Benteli Ltd.) [fr. —. 50] N 8689[3]

Guide to Soleure = Führer durch Solothurn (**Umschlag:* Switzerland. Führer durch Sol' = Guide de Soleure). Published by the Society for Promoting the City's Interests. [Illustrated.] II + 32 p. 8. Soleure, Printing-office Union (**Umschlag:* Solothurn, Buchdr. Union), 1906. N 6900[24]

Guidini, Augusto. La legge del 12 gennaio 1909 (concernente i provvedimenti a sollievo dei danneggiati del terremoto di Messina) negli aspetti tecnici e nelle finalità edilizie. ⟨Contributo di esame e di appunti, per necessari provv'⟩. [Con 1 illustrazione.] 14 p. 8. Milano, G. Civelli, 1910. [fr. 1. —] N 6480[16]

Guidini, Augusto. Il Piano regolatore della Città di Messina. Studio. ⟨Con (Illustrazioni,) due Tavole allegate e due Piante intercalate nel testo.⟩ II + 53 p. 4. Milano, G. Civelli, 1910. (L. 5. —) Nq 8701

La Risurrezione edilizia ed economica delle Località devastate dal Terremoto.

Gutachten. Zwei G' der Handelskammer.... Zürich 1907 *s.* [Meyer, Hermann].

Gynæcologia Helvetica, contenant les Comptes-Rendus officiels des séances de la Société d'Obstétrique et de Gynécologie de la Suisse Romande. Begründet und unter der Mitwirkung von Docent Dr. A[lbert] Bétrix, Genf..., Dr. [Theodor] Aepli ⟨St. Gallen⟩ ... und Prof. [Theodor] Wyder ⟨Zürich⟩, Bearb. und hrg. von Prof. Dr. O[scar] Beuttner ... in Genf. Jahrg. 10: Frühlingsausgabe. ⟨Bericht über das Jahr 1909.⟩ Mit 41 Abbildungen im Text und 6 Tafeln. nebst Portrait[-Tafel] von Prof. Dr. H(ermann) Fehling, Basel-Strassburg. VIII + 231 S. + *Anzeigen*. 8. Genève (**Umschlag:* Genf), Administration: 4, rue du Vieux-Collège (Impr. Albert Kündig), 1910. [fr. 5.—] R

Haag, Fr[iedrich]. Die Entstehung der Züricher Schulordnung von 1716 und ihr Schicksal bis auf Pestalozzis Zeit. IV + 100 S. 8. Berlin, Weidmann, 1910. [M. 2. —] R

Beiträge zur Geschichte der Erziehung und des Unterrichts in der Schweiz. [Heft 2.] — Beihefte zu den Mitteilungen der Gesellschaft für deutsche Erziehungs- und Schulgeschichte. Hrg. von der G' für d' E'- und Sch'. (Beiheft) 20....

Haarstick, Ernst Otto. Bleivergiftungen bei Pferden und Rindern im Tale der Innerste. Diss. Vet.-Med. Bern. 68 S. 8. Hildesheim, August Lax, 1910. V Bern

[Haas,] Leonhard. Katholischer Katechismus für die Diöcese Basel. Neubearbeitet und verordnet von Leonhard, Bischof von Basel-Lugano. 32* + 138 S. 8. Luzern, Räber & Cie., 1902. [geb. fr. —.45] N 8702

([Haas,] Leonhard.) Kleiner Katechismus der katholischen Religion für das Bistum Basel. 68 S. 8. Luzern, Räber & Cie., 1905. [geb. fr. —. 25] N 8703

(Hager, P. Carl.) Das Tavetschertal an den Rheinquellen — Sedrun-Tschamutt. (Von Dr. P. K' H'.) [Illustrierter Führer.] [II + 32 S.] quer-8. (Zürich u. Como, Brunner & Co., [1910].) [fr. 1. —] N 6900[25]

Hagmann, [Carl Gottfried]. Zoologischer Garten Basel. Verzeichnis der Tiere und Plan des Gartens, mit Illustrationen, zur Orientierung für die Besucher und als Andenken an den Garten. 8. Aufl. 1908. IV + 67 S. 8. Basel, J. Frehner, 1908. (fr. —. 50) V Bas

Hagmann, J[ohann] G[eorg]. Grundlinien eines Reformplanes der Volkserziehung. 60 S. 8. St. Gallen, Fehr, 1908. [fr. 1.—] N 7100[27]

Zur Schulreform. [Heft] 4. — [Heft] 1—3 *s. Bulletin 1906, S. 46.*

Handbuch. Genealogisches H' zur Schweizer Geschichte. Hrg. von der Schweizerischen Heraldischen Gesellschaft. Band 1: Hoher Adel. — *A. u. d. T.:* Manuel généalogique pour servir à l'histoire de la Suisse. Publié par les soins de la Société suisse d'héraldique. Tome 1er: Les Dynastes. [Mit Illustrationen, 31 Siegeltafeln und 39 Stammtafeln, wovon 31 im Text.] (Beilage zum Heraldischen Archiv.) IV + VIII + 415 S. gr.-8. Zürich = Zurich, Schulthess & Co., 1900—1908. [geb. fr. 24. —] U1—Lesesaal

Handlexicon. Biochemisches Handlexikon. Bearb. von H[ans] Altenburg-Basel..., O[tto] A[dolf] Oesterle-Bern..., H[ans] Rupe-Basel..., R[ichard] Willstätter-Zürich..., E[rnst] Winterstein-Zürich ... [und] E(dgar) Zunz-Brüssel. Hrg. von Professor Dr. Emil Abderhalden.... Band 4, 1. Hälfte ... u. Band 7, 1. Hälfte.... 8. Berlin, Julius Springer, 1910. U3

Band 4, 1. Hälfte: Proteine der Pflanzenwelt, Pr' der Tierwelt, Peptone und Kyrine, Oxydative Abbauprodukte der Pr', Polypeptide. IV + 352 S. [M. 14. —]

Band 7, 1. Hälfte: Gerbstoffe, Flechtenstoffe, Saponine, Bitterstoffe, Terpene. IV + 538 S. [M. 22. —]

Handwörterbuch der Schweizerischen Volkswirtschaft, Sozialpolitik und Verwaltung. Hrg. von Dr. jur. N[aum] Reichesberg.... Liefg. 113 *u.* 114 = Band 3 ⟨Liefg. 51 *u.* 52⟩: Zunftwesen ⟨Schluss⟩ ... — Nachträge: Alpinismus ... — ... Bierbrauereigewerbe und Bierbesteuerung.... *je* IV S. + S. 1585—1648. 8. Bern, Verlag Encyklopädie, 1910. [à fr. 1. —] U2

Harms, Bernhard. Der Stadthaushalt Basels im ausgehenden Mittelalter. Quellen und Studien zur Basler Finanzgeschichte. Mit Unterstützung der Historischen und Antiquarischen Gesellschaft zu Basel hrg. von Dr. B' H'.... Abteilung I: Band 1. — *A. u. d. T.:* Der St' B' im ausg' M'. Abteilung I: Die Jahresrechnungen 1360—1535. Band 1: Die Einnahmen. XXVI + 532 S. gr.-8. Tübingen, Komm. H. Laupp, 1909. [M. 25. —] U1

Hartmann, Gottfried. Zur rätoromanischen Verskunst. [SA. aus: Philologische und volkskundliche Arbeiten, Karl Vollmöller zum 16. Oktober 1908 dargeboten.... Hrg. von Karl Reuscher und Karl Gruber.] 8 S. 8. [Erlangen, Fr. Junge, 1908.] N 8250[13]

Hartwich, C[arl]. Die menschlichen Genussmittel.... Liefg. 5. [Mit 2 Tafeln.] II S. + S. 257—320. gr.-8. Leipzig, Chr. Herm. Tauchnitz, [1910]. *cpl.* in ca. 14 Liefg. *à* M. 2. — U3

Hauser, Fridolin. Carcinoma vaginæ. ⟨Im Anschluss an 7 Fälle aus der Frauenklinik zu Basel.⟩ Diss. Med. Basel. II + 30 S. 8. Sarnen, Louis Ehrli, 1910. V Bas

Hebel, J[ohann] P[eter]. Drollige Geschichten. Auswahl aus Schatzkästlein und Erzählungen des rheinländischen Hausfreundes von J. P. H'. 4. Aufl. [Mit Vignetten.] 64 S. 8. München, Verlag der Jugendblätter ⟨C. Schnell⟩, [1909]. [cart.] M. —.20 N 8704

Quellen. Bücher zur Freude und zur Förderung. Hrg. von Heinrich Wolgast. (Band 5.)

Heer, J[acob] C[hristoph]. Landquart — Davos — Filisur; Chur — St. Moritz — Pontresina; Chur — Reichenau — Ilanz. Rhätische Bahn. [Mit] 3 Karten, 1 Streckenprofil und 25 Abbildungen [sowie illustriertem Umschlag]. 40 S. 8. Frankfurt a. M., Expedition von Hendschels Telegraph, 1910. (M. 1. —) N 6900[26]

Hendschels Luginsland. Heft 11.

Heer. Oswald H'. (1809—1883.) Denkschrift zur Hundertjahr-Feier in Matt, 31. August 1909. Hrg. von der Naturforsch. Gesellschaft des Kantons Glarus. Mit Illustrationen und Beilagen. 88 S. 8. Glarus, D. Hefti & O. Bartel. Zu beziehen bei J. Bäschlin, Buchh., 1910. [cart. fr. 2. —] N 8705

Heigenlechner, Josef. Untersuchungen über die therapeutischen und toxikologischen Wirkungen des Therapogen. Diss. Vet.-Med. Bern. 57 S. 8. München, Dr. C. Wolf & Sohn, 1910. V Bern

Heimann, F[riedrich]. Lehrbuch der französischen Sprache = Nouvelle méthode de français basée sur l'enseignement intuitif. 1re et 2de années. [1re] Éd. ornée de gravures. [2 parties.] 8. Berne, Édition de l'auteur [Impr. Büchler & Co.], 1909—1910. N 8706

[1re partie] *u. d. T.:* Lehrbuch.... [Avec des mélodies.] 148 p. 1909.
[2de partie] *u. d. T.:* Nouvelle méthode de français. Supplément de la 1re éd. = Lehrbuch.... Ergänzung zur 1. Aufl. II + 26 p. 1910.

Heimann, F[riedrich]. Lehrbuch der französischen Sprache = Nouvelle méthode de français basée sur l'enseignement intuitif. 1re et 2de années. 2e éd. ornée de gravures, revue et augmentée. [Avec des mélodies.] 192 p. 8. Berne, Edition de l'auteur [Impr. Büchler & Co.], 1910. [cart. fr. 2. 30] U3

Heimfried, Hally [Pseudon.] *s.* Chappuis, Edgar.

Heindl, Clemens. Beiträge zur Histologie der Coccidiosis der Kaninchenleber. Aus der Prosektur des Krankenhauses r. d. Isar in München.... Diss. Vet.-Med. Bern. Mit 1 Tafel. 22 S. 8. (Holzkirchen, G. Vogler, 1910.) V Bern

Heinemann, Franz. Menschenverachtung und Menschenverbrauch im Kriege. Vortrag, gehalten im Friedensverein Luzern. II + 37 S. 8. Luzern, Verlag des Friedensvereins, 1909. [fr. —. 20] N 7600[23]

(Heitz, P[aul], und Major, E[mil].) Wie man vor Hohenküngsperg gezogen ist und wie es gewunnen wart. Zuo nutz und fromm all derer, so der altten vesten und purgen liebhabere sint, ans liecht gestellet und mitt figürlin gezieret, von eim truckerherren und eim magistro artium. Anno Christi 1909. II + 55 S. 8. (Strassburg i. E., J. H. Ed. Heitz,) 1909. [M. 2. 50] N 8707

Hellmund, Hermine W[ilhelmine] Bodenburg. Die Drumlin-Landschaft zwischen Pfäffiker- und Greifensee (Kanton Zürich). Diss. Phil. [II.] Univ. Zürich. ([Mit Figuren und 1 geologischen Karte. SA. aus:] Vierteljahrsschrift d. Naturf. Ges[ellschaft] Zürich. Jahrg. 54. 1909.) IV + 68 S. 8. Zürich, Zürcher & Furrer, 1909. V Zür

Henking, Carl. Johannes Büel von Stein am Rhein und seine Freundschaft mit Johann Georg und Johannes Müller von Schaffhausen (von) Dr. K' H'. (Vortrag gehalten im Schosse des Hohenklingenvereins in St' a. Rh. Separatabdruck aus dem «Grenzbote». [Jahrg. 1907, Nr. 37—61. Mit 1 Porträt.]) 49 S. 8. Stein a. Rh., Fr. Büzberger, (1908). [fr. —. 60] N 7750[23]

Herzog, S[iegfried]. Taschenbuch der Elektrizität. Ein Nachschlagebuch und Ratgeber für Techniker, Praktiker, Industrielle und technische Lehranstalten. Hrg. von Ingenieur S. H'. Mit 601 Abbildungen, 8 Tafeln und Tabellen sowie einem Anhang: Erklärendes Wörterbuch der Elektrotechnik. 9. Aufl. [2 Teile.] 8. Leipzig, Oskar Leiner, [1909]. [geb. M. 3. 50] N 8708

[Teil 1:] Taschenbuch der Elektrizität.... IV + 539 S. Leipzig....
[Teil 2:] Erkl' W' der Elektrotechnik.... 48 S. L'....

Herzog, S[iegfried]. Erklärendes Wörterbuch der Elektrotechnik für Elektromonteure und Maschinisten elektrischer Kraft- und Lichtanlagen, sowie für Laien. Hrg. von S. H', Ingenieur. 48 S. 8. Leipzig, Oskar Leiner, [1909]. [M. —. 75] N 7800[13]

Sep.-Ausg. von: Herzog, S[iegfried]. Taschenbuch der Elektrizität.... 9. Aufl. [Teil 2.] Leipzig... [1909].

Hess, Walter. Die Bestimmung der Viskosität des Blutes. [Mit 2 Figuren, 1 Tafel und 1 Tabelle.] Sonderabdruck aus der Münchener medizinischen Wochenschrift. No. 45, 1907. II + 14 S. 8. ⟨München, J. F. Lehmann.⟩ N 8450[1]

Hess, Walter. Eine mechanisch bedingte Gesetzmässigkeit im Bau des Blutgefässsystems. Mit vier Textfiguren. Sonderabdruck aus dem Archiv für Entwickelungsmechanik der Organismen.... Band 16, Heft 4.... III S. + S. 632—641. 8. Leipzig, Wilhelm Engelmann, 1903. N 8450[2]

Hess, Walter. Zum Thema: Viskosität des Blutes und Herzarbeit. [Mit 3 Figuren.] Sonderabdruck aus Jahrg. 51, 1906 [der] Vierteljahrsschrift der Naturforschenden Gesellschaft in Zürich.... II S. + S. 236—251. 8. Zürich, Zürcher & Furrer. N 8450[3]

Hieronymi, Erich. Beiträge zur bakteriologischen Sputumuntersuchung bei der Lungentuberkulose des Rindes. Aus dem Veterinärinstitut der Kgl. Universität Breslau.... Diss. Vet.-Med. Bern. (Sonder-Abdruck aus dem Archiv f. wissensch. u. prakt. Tierheilkunde. Band 36. 1910. Suppl.-Band.) 50 S. 8. Berlin, L. Schumacher, 1910. V Bern

Hiestand, Paul. Verstaatlichung der Mobiliarversicherung? 28 S. 8. Zürich, Arnold Bopp, 1910. (fr. 1. —) Q

Wirtschaftliche Publikationen der Zürcher Handelskammer. Heft 11. Juni 1910.

Hilty, (Carl). Die Aufgabe der Akademischen Jugend im Kampfe gegen den Alkoholismus — Mässigkeit oder Abstinenz? Zwei Kundgebungen von Professor Dr. H'. (Hrg. von Heinr[ich] Auer.) Mit dem Porträt Hiltys [Tafel]. 63 S. 8. Bern, K. J. Wyss, 1910. [fr. 1.50] N 8709

Hirt, J[ohannes] sen. Die appenzellische Rettungsanstalt für Knaben in Wiesen bei Herisau. 1849—1907. Separatabdruck aus der «Zeitschrift für schweizerische Statistik», Jahrg. 44, 1908. [Mit 1 Ansicht.] 8 S. 4. [Bern, Stämpfli & Cie.] Vq AppA

Hochwasser in Luzern, 15.—18. Juni 1910. [Ansichten-Album, hrg. von] E. Synnberg & R. v. Pfyffer, Phot. & Kunstverlag, Luzern. [II S. + 24 Tafeln.] quer-8. (Zürich, Brunner & Cie., [1910].) [fr. 3. 50] K

Hodler, Fritz. Notizen über die Organisation der bernischen Behörden von 1798 bis 1831, mit besonderer Berücksichtigung des Polizeiwesens. Zusammengestellt von F' H'.... (Separat-Abdruck aus dem Polizei-Blatt, Monatsschrift für Polizeiangestellte. Jahrg. 10. No. 5 und 6 — Mai, Juni 1910.) [Mit 1 Vignette.] 47 S. 8. Bern, Büchler & Co., 1910. [fr. —. 80] N 7900[7]

Höcker, Paul Oscar. Die Sonne von St. Moritz. Roman von P' Oskar H'. [Umschlag illustriert.] IV + 306 S. 8. Berlin-Wien, Ullstein & Co., (1910). ([geb.] M. 1.—) N 8710

Ullstein-Bücher. Eine Sammlung zeitgenössischer Romane. (No. 6.)

Hœsli, Hans. Éléments de langue française. Entwurf eines Lehrmittels für die I. Klasse. Töss ... *s.* Jahrbuch 1910 der Sekundarlehrerkonferenz des Kantons Zürich. Töss 1910.

Huber, Max. Beiträge zur Kenntnis der soziologischen Grundlagen des Völkerrechts und der Staatengesellschaft. (Separat-Abdruck aus dem Jahrbuch des Oeffentlichen Rechts der Gegenwart. Band 4, 1910.) II S. + S. 56—134. 8. (Tübingen, J. C. B. Mohr, 1910.) N 8711

Huber, Paul. Die Scyphoide, eine Kurve 4. Ordnung. Diss. Phil. Bern. [Mit Figuren und 5 Tafeln.] IV + 52 S. 8. Bern, N. Dürrenmatt-Egger, 1910. V Bern

Hug, G[ottlieb]. Die Wahl eines Berufes. Wegleitung für Eltern, Schul- und Waisenbehörden. Hrg. von der Zentralprüfungskommission des Schweizer. Gewerbevereins. Verfasst von G. Hug. Revidierte 4. Aufl. IV + 16 S. 8. Bern, Büchler & Co., 1907. fr. —.20, Partienweise à —. 10 Q

Schweizerische Gewerbebibliothek. Nr. 1.

Hulliger, E[mile]. La Balance de Payements. [Avec des figures.] 14 p. 8. Neuchâtel, Delachaux & Niestlé S. A., 1910. (fr. —. 50) N 8350[7]

Hulliger, E[mile]. Le Jeu de Bourse. Conférence donnée à Neuchâtel, sous les auspices de la Société neuchâteloise d'Utilité publique. 46 p. 8. Neuchâtel, Delachaux & Niestlé S. A., 1910. (fr. 1.—) N 8350[8]

Hunziker, J[acob]. Das Schweizerhaus nach seinen landschaftlichen Formen und seiner geschichtlichen Entwicklung, dargestellt von Dr. J. H'. Band 6, enthaltend: Abschnitt 5, Das dreisässige Haus ⟨umfassend die schweizerische Hochebene von der Saane bis zur Thur, mit dem deutschen Jura⟩. Abteilung 2: Übersicht. Abschnitt 6: Das schwäbische Haus ⟨Nordostschweiz⟩. Hrg. von Rektor Dr. C[onstanz] Jecklin. [Mit vielen Abbildungen.] IV + 112 S. gr.-8. Aarau, H. R. Sauerländer & Co., 1910. [fr. 6. —] U1

Huschens, J[acob]. Katholisches Evangelien- und Erbauungsbuch. Volkstümliche Erklärung der Sonntags-, Festtags- und einer grössern Anzahl anderer Evangelien des katholischen Kirchenjahres mit angeschlossenen Betrachtungen. Mit 163 Textillustrationen, 33 Vollbildern, 8 chromo- und 16 typographischen Einschaltbildern, einer farbigen Familienchronik und einer farb' Karte vom Heiligen Lande. Mit ... einem Geleitwort von Seiner Gnaden ... Dr. Michael Felix Korum, Bischof von Trier. XXXII + 669 S. 4. Einsiedeln..., Benziger & Co. A. G., 1910. [geb. fr. 15. — *u.* 20.—] Nq 8712

Jahrbuch der St. Gallischen Naturwissenschaftlichen Gesellschaft für die Vereinsjahre 1908 und 1909. Redaktion: Johannes Brassel. [Mit Figuren und 2 Karten.] IV + 410 S. 8. St. Gallen, Buchdr. Zollikofer & Cie. ⟨Komm. Fehr'sche Buchh.⟩, 1910. [fr. 5. —] R

Jahrbuch 1910 der Sekundarlehrerkonferenz des Kantons Zürich. 6. Diskussionsvorlage. II + IV + 215 S. 8. Töss, Buchdr. T': Walter & Gremminger, 1910. R

S. 1—149 u. d. T.: Éléments de langue française. Entwurf eines Lehrmittels für die I. Klasse von Hans Hœsli .... Töss....

Jahrbuch des Alkoholgegners. 1910. ⟨Jahrg. 2.⟩ 136 S. + *Anzeigen.* 8. Lausanne, Schweizerisches Abstinenz-Sekretariat ⟨Secrétariat antialcoolique suisse⟩; (Buchdr. Joos-Bäschlin, Schaffhausen,) 1910. fr. —. 60 Q

Forts. von: Jahrbuch des Schweizerischen Abstinenz-Sekretariats....

Jahrbuch des Schweizerischen Abstinenz-Sekretariats. 1909. [Jahrg. 1.] 95 S. 8. Lausanne, Schweiz. Abstinenz-Sekretariat; (Buchdr. H. Spahr, Bern,) 1909. fr. —. 50 Q

Forts. s. Jahrbuch des Alkoholgegners....

Jahrbuch. 39. J' des Vereins schweiz. Gymnasiallehrer. II + 110 S. 8. Aarau, H. R. Sauerländer & Co., 1910. [fr. 2. —] R

Jahresbericht. 1. *u.* 2. J' der Schweiz. Gesellschaft für Urgeschichte ⟨Société suisse de Préhistoire — **2:* Soc' préhistorique suisse —⟩. Im Auftrage des Vorstandes erstattet von Dr. J[acob] Heierli. [Illustriert.] 136 *u.* IV + 185 S. gr.-8. Zürich, F. Lohbauer, 1909 *u.* 1910. Pq

James, E[mile]. Praktischer und theoretischer Leitfaden der Präzisionsreglage. Mit 9 Abbildungen im Text und 8 Spiralkurventafeln. Übersetzt und durch einen Anhang «Die Gangprüfungs-Bestimmungen in den verschiedenen Ländern (für Schiffs-Chronometer und Taschenuhren)» erweitert von M[ichael] Loeske-Berlin. II + VI + 117 S. + *Inserate.* 8. Bautzen, Emil Hübner, 1910. [M. 6. —, geb. 6. 50] N 8713

James, Norman G Brett. The charm of Switzerland. An anthology. Compiled by N' G. B' J'. XVIII + 304 p. 8. London, Methuen & Co., (1910). ([cloth] £ —/5/—) N 8714

(Jenny, O[scar] H[ugo].) Die im Jahre 1909 im Kanton Basel-Stadt erstellten Neubauten. 23 S. 8. Basel, Komm. C. F. Lendorff, 1910. [fr. —. 50] O Bas

Mitteilungen des Statistischen Amtes des Kantons Basel-Stadt. No. 19.

Jetzer, Max. Untersuchung der symmetrischen p-Dialkyldioxychinone aus Fettsäureestern. Diss. Phil. Basel. 71 S. 8. Basel, Froese & Co., 1910. V Bas

Ihringer, Bernhard. Frauenbriefe aller Zeiten. Hrg. von B' I'. VIII + 413 S. 8. Stuttgart, Carl Krabbe Verlag, (1910). [M. 6. —, geb. 7. —] N 8715

Jordan, [Carl]. Über die Eidgenössische Gewerbegesetzgebung. Referat von Herrn J' ... in einer von den stadt-bernischen Sektionen des Handels- und Industrie-Vereins und des Geschäftsreisenden-V' am 7. März 1910 abgehaltenen Versammlung. 23 S. 8. Bern, R. Suter & Cie., 1910. N 8350[9]

Joye, Paul. Influence de l'intensité maximum du courant sur le spectre de la décharge oscillante. 8.

Ed. A: Thèse Sc. Fribourg ⟨Suisse⟩. [Avec des figures.] (Extrait des Mémoires de la Société fribourgeoise des Sciences naturelles. Série: Mathématiques et Physique. Vol. 1, Fasc. 2.) IV + 156 p. Fribourg ⟨Suisse⟩, Fragnière Frères, 1909. V Fr

Ed. B: Par le Dr P' J'. (Avec 26 figures dans le texte.) p. 43—198. (fr. 4.—.) — (Mémoires de la Soc' fr' des Sc' nat'....) Math' et Ph'. Vol. 1. Fasc. 2.... R

Jubilé du Collège de Genève, 1559—1909. Album-Souvenir de la journée du 5 juillet. [Illustré.] II + 24 p. 4. Genève, Atar, (1909). [fr. 1. 50] Vq Genf

Juge, Marc. Notions de sciences physiques à l'usage des Ecoles secondaires de jeunes filles. Texte accompagné de 85 figures originales. Ouvrage adopté par le Département de l'Instruction publique du canton de Genève. (3e éd. du Résumé de leçons de sciences physiques.) II + 121 p. 8. Genève, Atar, (1909). [cart. fr. 2. 90] N 8716

Juge, M[arc]. Résumé des Leçons de Sciences données à l'Ecole professionnelle et ménagère par M. J'.... II + 63 p. 8. Genève, [Lithogr. J. Lanz,] 1902. N 8717

Interfolié.

Junod, Emmanuel. De l'Académie à l'Université (de Neuchâtel). Articles parus dans La Suisse libérale les 13, 15, 18 et 19 octobre 1909. 24 p. 8. Neuchâtel, Attinger Frères, 1910. V Neu

Kaiser, Isabelle. Der wandernde See. Roman aus den Unterwaldner Bergen. 1. bis 5. Tausend. [Mit 1 Facsimile.] 318 S. 8. Köln a. Rhein, J. P. Bachem, (1910). [M. 5. —, geb. 6. —] N 8718

Kaplan, [Samuel]. Die Nervenschwäche infolge von sexuellen Exzessen und sonstigen Ausschreitungen auf Grund langjähriger spezialärztlicher Erfahrungen dargestellt und ihre rationelle Behandlung (**Umschlag:* Die rat' Beh' der Nerv'). Von Dr. med. K'-Genf.... (18. und 19. Aufl.) 214 S. 8. Selbstverlag des Verfassers; (Druck der Dr. H. Haas'schen Buchdr., Mannheim,) [1910]. [fr. 2. —] N 8719

Kaul, Ludwig. Abwanderung und Verteilung der Alamannen. Beiträge zur Geschichte der Völkerwanderung. Vortrag, gehalten im Historischen Verein für Schwaben und Neuburg, 8. März 1907. 31 S. 8. Ausgsburg, Komm. des Lit. Instituts von Dr. M. Huttler ⟨M. Seitz⟩. 1907. M. —. 50 N 7600[24]

Keller, Catharina. Zwei Fälle von intermittierender Hydronephrose. Diss. Med. Univ. Zürich von K' K'.... [Mit Figuren.] 37 S. 8. Basel, Wackernagel, 1910. V Zür

Keller, H[ermann]. Die Kinderheilstätten in der Schweiz. Sonderabdruck aus der Zeitschrift für Balneologie, Klimatologie und Kurort-Hygiene.... Jahrg. 2. (1909—1910.) Nummer 9. II + 4 S. 4. (Berlin, Allgemeine Medizinische Verlagsanstalt.) Nq 8400[5]

Keller, Hermann. Prophylaxis und Physiotherapie der Tuberkulose beim Kinde. II + 15 S. 8. Rheinfelden, U. Herzog, 1910. N 8450[4]

Ketterer, Paul. Poésies. Voix et Brises—Rayons dans la Nuit. [2 parties.] II + 55 + 72 p. 8. Lausanne, Constant Pache-Varidel, 1901. [fr. 2. 50] N 8720

[1re partie] *u. d. T.:* V' et B'. Poésies. Préface de Jules Carrara. [Avec 1 vignette. 2me éd.] 55 p. Laus', C' P'-V', 1901.

[2de partie] *u. d. T.:* R' dans la N'. Préface de J' C'. 2me éd. 72 p. Laus', C' P'-V', 1901.

Kick, Wilhelm. Barock, Rokoko und Louis XVI aus Schwaben und der Schweiz. Hrg. von W' K', Architekt. 80 Naturaufnahmen in Lichtdruck nebst 8 Tafeln Grundrisse und Durchschnitte. Mit [illustriertem] Text von Dr. Berthold Pfeiffer. 2. neu durchgesehene Aufl. IV + 20 S. + 88 Tafeln. fol. Leipzig, Baumgärtner, 1907. [in Mappe M. 40. —] K

Kircheisen, Friedrich Max *s.* Napoleon I. Briefe Napoleons des Ersten in drei Bänden. Stuttgart 1909—1910.

Klatschbase. Die Kl'. Organ für Solche, die es werden wollen. (Sechseläuten [-Blatt].) Jahrg. 27—29, 1908—1910. (*Jahrg. 27 & 28:* Redigiert, illustriert und gedruckt von Verschiedenen....) [*je* 4 S.] fol. (Zürich, Verlag des «Nebelspalter».) *je* fr. —. 50 Vf Zür

Kletzkin-Romanowsky, Tamara. Über den Einfluss einiger organischer Salze auf den Ruhestrom und die Erregbarkeit vom Froschschenkel. Aus dem physiologischen Institut Zürich. Diss. Med. Univ. Zürich. [Mit Figuren.] 22 S. 8. Zürich, Schereschewsky, 1909. V Zür

(Kling, H[enri].) Lamartine et la Musique. (Extrait de la Rivista Musicale Italiana, tome 17, fasc. 1°, 1910.) II + 23 p. 8. (Milano..., Fratelli Bocca.) N 8150[5]

Klingner, Conrad. Beitrag zur Anatomie der Rindernieren. Aus dem Städtischen Schlachthofe in Berlin. Diss. Vet.-Med. Bern. II + 38 S. 8. Berlin, Wildgrube & Co., 1910. V Bern

König, Wilhelm. Die Entwicklung des ägyptischen Schulwesens unter englischer Verwaltung. Diss. Phil. Bern. 142 S. 8. Grüningen, J. Wirz, 1910. V Bern

Könn, Joseph. Auf Höhenpfaden. Aszetische Gedanken für die moderne Welt. 2. Tausend. 309 S. 8. Einsiedeln..., Benziger & Co. A.-G., 1910. [fr. 3. 25, geb. 4.50] N 8721

Kollmann, Julius. Plastische Anatomie des menschlichen Körpers für Künstler und Freunde der Kunst. Mit mehreren hundert zum Teil mehrfarbigen Abbildungen im Text und neunzehn Vollbildern [Tafeln]. 3. vermehrte und umgearbeitete Aufl. XVI + 624 S. gr.-8. Leipzig, Veit & Comp., 1910. [cart. M. 24. —] Nq 8722

Kossowska, Maria. Complicationen von Retropharyngeal-Abscessen. Diss. Med. Univ. Zürich. 30 S. 8. Zürich, Schereschewsky, 1910. V Zür

Krebs, Werner. Ratschläge für jugendliche Arbeiter von Meister Hämmerli. Der gewerbetätigen Schweizerjugend gewidmet von W K'. [Mit] Anhang: Wegleitung in die Fremde. Empfohlen von der Zentralprüfungskommission des Schweizer. Gewerbevereins. [Umschlag illustriert.] 48 S. 8. Bern, Büchler & Co., 1910. (fr. —.90, geb. 1.80) N 8807

Krynska, Helene. Der sprachliche Ausdruck der Affekte in Kleists dramatischen Werken. Diss. Phil. Bern. 70 S. 8. Bernau, E. Grüner, 1909. V Bern

Kučera, Elsa. Die Erkenntnistheorie von Thomas Brown. Eine historische Studie. Diss. Phil. I. Univ. Zürich. VIII + 155 S. 8. Zagreb ⟨Agram⟩, Druckerei der kroatischen Rechtspartei A.-G., 1909. V Zür

Kühn, Hans. Untersuchungen über die Einwirkung der Kastration auf die Hypophyse bei Pferden. Aus dem Pathologischen Institut der Königl. Tierärztlichen Hochschule zu Berlin.... Diss. Vet.-Med. Bern. (Sonder-Abdruck aus dem Archiv f. wissensch. u. prakt. Tierheilkunde. Band 36. 1910. Suppl.-Band.) 48 S. 8. Berlin, L. Schumacher, 1910. V Bern

Kunin, S[imon]. Die Ergebnisse der im Basler Frauenspital in den Jahren 1896—1908 ausgeführten Ovariotomien. Diss. Med. Basel. 20 S. 8. Basel, Brin & Cie., 1910. V Bas

Kutzner, Julius *s.* Clubführer durch die Tessiner-Alpen. (Freiburg 1909.)

Ladame, Ch[arles]. Les lésions anatomiques (**Nachtitel:* L'histologie pathologique) des maladies mentales. Thèse d'habilitation de Privatdocent de psychiatrie de l'Université de Genève. (Avec 5 planches hors texte [accompagnées d'explications], dont 4 en couleurs et 1 figure dans le texte. Extrait du journal l'Encéphale, 4e Année, no 2, février 1909.) II + 27 p. 8. Paris, H. Delarue & Cie, 1909. V Genf

Publication de l'Encéphale, Journal de neurologie et de psychiatrie.

Ladame, H[enri]. Grande Salle et Agrandissement Rationnel de la Ville de Neuchâtel, avec plan de situation. Mars 1910. 7 p. 8. Neuchâtel, Delachaux & Niestlé S. A., 1910. fr. —.20 O Neu

Læmmel, Rudolph. Die Reformation der nationalen Erziehung. Mit einem Vorwort von Ernst Mach in Wien [sowie Figuren, Illustrationen und 1 Tabelle]. 110 S. 8. Zürich, E. Speidel, 1910. [fr. 3.—] N 8723

Lakes. The L' of Northern Italy and Milan. A practical Guide. With 4 Maps. 153 p. 8. Berlin, Albert Goldschmidt; London, Williams & Norgate, 1909—1910. ([cloth] £ —/3/— = M. 3.—) N 8724

Grieben's Guide Books. Vol. 124.

Lang, J[ohann]. Die Reformation zu Stein a. Rh. Separatabdruck aus der Festschrift des Kantons Schaffhausen zur Bundesfeier, 10. August 1901. II + 14 S. gr.-8. Schaffhausen, H. Meier & Cie., 1901. N 7600[25]

Lang, Robert. Die Beaufsichtigung der Schaffhauser Stipendiaten in der Fremde. Sonderabdruck aus den Mitteilungen der Gesellschaft für deutsche Erziehungs- und Schulgeschichte. Hrg. von K[arl] Kehrbach. Jahrg. 13 ⟨1903⟩. Heft 2.... 10 S. 8. Berlin, A. Hofmann & Comp. N 7100[28]

Lang, Robert. Schaffhausen in der Revolutions- und Mediationszeit, 1798—1813. [Mit 1 Porträt.] Separatabdruck aus der Festschrift des Kantons Schaffhausen zur Bundesfeier, 10. August 1901. II + 72 S. gr.-8. Schaffhausen, H. Meier & Cie., 1901. N 8725[1]

Lang, Robert. Schulgeschichte des Kantons Schaffhausen. [Mit 1 Porträt.] Separatabdruck aus der Festschrift des Kantons Schaffhausen zur Bundesfeier, 10. August 1901. II + 45 S. gr.-8. Schaffhausen, H. Meier & Cie., 1901. N 8725[2]

Lange, Curt Reinhold. Ueber raumisomere Kobaltiake. Diss. Phil. [II.] Univ. Zürich. Von K' R' L'.... [Mit Figuren.] 73 S. 8. Berlin, Hermann Blanke, 1910. V Zür

Lange, F(riedrich) A(lbert). Die Arbeiterfrage. Ihre Bedeutung für Gegenwart und Zukunft. Neu bearb. und hrg. von Dr. A(dolf) Grabowsky. 92 S. 8. Leipzig, Alfred Kröner, (1910). (M. 1. —) N 8726
Kröners Volksausgabe.

Lasserre, D[avid]. De la critique des sources et de son application aux évangiles synoptiques. Thèse Théol. de l'Église libre du canton de Vaud. 145 p. 8. Genève, Impr. Romet, 1908. V Waa

Laub, Albert. Himmlische Schatzkammer. Ablassgebetbuch zum täglichen Gebrauch. Aus den authentischen Quellen neu zusammengestellt und für den praktischen Geb' geordnet von August Mohnen.... [Mit Illustrationen und 1 Tafel.] 539 S. 8. Einsiedeln..., Benziger & Co. A. G., 1909. [geb. fr. 2. 25] N 8727

(Lauchenauer, A[lfred].) Geschichte der Evangelischen Kirchgemeinde Bütschwil-Mosnang, Kanton St. Gallen. Hrg. von der Ev' Kirchenvorsteherschaft. [Illustriert.] 44 S. 8. Lichtensteig, A. Maeder, 1908. [fr. —. 60] N 7600[26]

Laufen. Evangelisch-reformierte Kirchgemeinde L' ⟨Berner Jura⟩. Denkschrift über die Gründung der Gemeinde und ihre Entwicklung in den ersten 12 Jahren, 1898 bis 1910. Hrg. von Kirchengemeinderat und Pfarramt. [Mit 2 Tafeln.] II + 40 S. 8. (Bern, N. Dürrenmatt-Egger, 1910.) [fr. —. 70] N 7600[27]

Leben. Fürs L'. Sprüche für Jung und Alt. (Im Namen und Auftrag der toggenburgischen Pastoralgesellschaft [hrg. von]: W[ilhelm] Kambli, Pfr., J[acob] Keller, Pfr., E[rnst] Schnyder, Pfr.) IV+68 S. 8. Frauenfeld, Huber & Co., 1910. [cart. fr. —. 70] N 8728

Leitfaden für Fleischschauer. Mit 74 Textabbildungen und 1 Farbentafel [*d. i.* 75 Textabb', wovon 2 Tafeln]. Hrg. vom Schweizerischen Gesundheitsamte. IV+280 S. 8. Bern, Büchler & Co., 1910. [geb. fr. 3.20] N 872[9]

Lessert, R(oger) de. Araignées. Avec 250 figures dans le texte. XX+639 p. 8. Genève, comm. Georg & Cie, 1910. (fr. 32.50) U1

Catalogue des Invertébrés de la Suisse. [Publication du] Muséum d'Histoire Naturelle de Genève. Fascicule 3.

Leubringen. (Luftkurort) L' ob Biel ⟨Schweiz⟩ = Evilard. (Station climatérique) E' s/Bienne ⟨Suisse⟩. [Illustrierter Prospekt.] II+15 S. 8. Biel, Weisshaupt & Hertig, [1910]. N 8500[1]

Levens, Hermann. Ueber Molenbildung und Mischgeschwulst der Placenta mit gleichzeitiger Extrauterinträchtigkeit beim Rinde. Diss. Vet.-Med. Bern. 39 S. 8. *o. O.* [1910]. V Bern

Lexicon. Lexikon der Schweiz für Handel und Verwaltung. Anhand amtlicher Urkunden bearb. und durchgesehen von Mitarbeitern aller Kantone sowie der eidgenössischen und kantonalen Behörden. Hrg. unter den Auspizien der Handels- und Industrie-Gesellschaft (* *Umschläge:* des H'- und I'-Vereins) zu Neuenburg und mit dem Beistande verschiedener schweizerischer Handels-Gesellschaften (* *Umschläge:* versch' H'-G' der Schweiz) = Dictionnaire Commercial et Administratif de la Suisse. Élaboré à l'aide des (* *Umschläge:* de) documents officiels et revisé par des collaborateurs de tous les cantons et des autorités fédérales et cantonales. Publié sous les auspices de la Société industrielle et commerciale de Neuchâtel et avec l'appui de diverses sociétés commerciales de la Suisse. (10 Faszikel.) 815 S. gr.-8. Neuenburg, Bibliothek des Geographischen Lexikons der Schweiz, Für den Buchh.: Gebrüder Attinger, Verleger = Neuchâtel, Publications du Dictionnaire Géographique de la Suisse, En libr. par les soins de Attinger Frères, éditeurs, (1908[—1909]). (Subskr. *pro* Fasz. fr. 2.50, *cpl.* 25.—; [im Buchh. geb. 27.50 *u.* 30.—]) Nq 8730

Bibliothek des Geographischen Lexikons der Schweiz = Publications du Dictionnaire Géographique de la Suisse.

Lexicon. Geographisches Lexikon der Schweiz.... Liefg. 293—308 = Band 6 ⟨Supplement⟩ ([Liefg.] 57—72): Aarwangen ... — ... Sauvabelin. *je* IV S. + S. 897—1152. gr.-8. Neuenburg, Gebr. Attinger, 1910. [*je* fr. —.75] U1

Liebrecht, Curt. Untersuchungen über den Fettgehalt der Leberzellen und der Epithelien der intrahepatischen Gallengänge unter normalen und pathologischen Bedingungen. Zugleich ein Beitrag zur Kenntnis der Leberzirrhose des Hundes. Aus dem Pathologischen Institut der Kgl. Tierärztlichen Hochschule zu Dresden.... Diss. Vet.-Med. Univ. Zürich. Mit 9 Abbildungen [auf 3 Tafeln]. 47 S. 8. Dresden, Otto Franke, 1910. V Zür

Liechti, Paul. Beitrag zur Frage der Rebendüngung. Separat-Abdruck aus dem Landwirtschaftlichen Jahrbuch der Schweiz. [Jahrg. 23,] 1909. II S. + S. 523—528. 8. Bern, K. J. Wyss, 1909. N 7950[4]

(Linder, Gottlieb.) Dr. phil. Johannes Kaufmann-Hartenstein. Geb. 24. Dezember 1837..., gest. 8. Mai 1909 in Solothurn.... [Mit 1 Porträt. SA. aus: Centralblatt des Schweizerischen Zofingervereins, Jahrg. 49, No 10, August 1909.] 9 S. 8. [Bern, Stämpfli & Cie.] N 7750[24]

Lisibach, Leodegar *s.* Clubführer durch die Tessiner-Alpen. (Freiburg 1909.)

Liste des objets à destination de l'étranger dont l'importation est interdite ou soumise à des conditions. Du 1er août 1909. Publiée par la Direction générale des postes suisses. 89 p. kl.-4. [Berne,] R[ösch] & S[chatzmann], [19]09. [cart.] fr. 1. — O
Administration des postes suisses.

Loewe, Hubert. Studien über Experimentelle Dourine. Aus dem Institut für Schiffs- und Tropen-Krankheiten zu Hamburg.... Diss. Vet.-Med. Bern. Mit 3 Abbildungen [auf 1 Tafel] und 2 Tabellen [im Text]. 47 S. 8. Hamburg, Max Baumann, 1910. V Bern

Lorenz, Jacob. Führer durch die Schweizerische Heimarbeit-Ausstellung, 1909. Bearb. von J' L'.... [Mit 1 Plan.] 54 S. + *Anzeigen.* 8. Zürich, Komm. Buchh. des Schweiz. Grütlivereins, Buchdr. Kirsten & Zeisberg, 1909. [fr. —. 50]. V

Lowtzky, Fanny. Studien zur Erkenntnistheorie. (Heinrich) Rickerts Lehre über die logische Struktur der Naturwissenschaft und Geschichte. Diss. Phil. Bern. IV + 156 S. 8. Borna-Leipzig, Robert Noske, 1910. V Bern

Lubenetz-Liaschenko, Marie. Ueber drei Tumoren des ligamentum rotundum. ⟨Zwei Adenomyome und ein Rhabdomyom.⟩ Diss. Med. Univ. Zürich. [Mit 1 Tafel.] 24 S. 8. Zürich, Schereschewsky, 1910. V Zür

Luchsinger, Christoph. Die Älplerfamilie in den romanischen Alpendialekten der Schweiz. Sonderabdruck aus der Festschrift zum XIV. allgemeinen deutschen Neuphilologentage in Zürich 1910. II S. + S. 254—293 + 1 S. 8. Zürich, Zürcher & Furrer, 1910. N 8250[14]

Lugeon, Maurice. Excursion de la Société géologique suisse dans les Hautes Alpes calcaires berno-valaisannes du 8 au 11 septembre 1909 sous la direction de M. M' L'. Compte rendu. [Extrait des] Eclogæ geologicæ Helvetiæ.... Vol. 10, No 6. Décembre 1909. II p. + p. 759—771. 8. Lausanne, Georges Bridel & Cie. N 7800[14]

Luther, Martin. An die Radherrn aller stedte deutsches lands ... *s.* Meyhoffer, Paul. Les Idées Pédagogiques de Luther. Nessonvaux 1909.

Maday, André de. Essai d'une explication psychologique de l'origine du droit. (Théorie de la valeur des droits. Extrait des Comptes rendus du VIe Congrès international de Psychologie, Genève 1909.) II p. + p. 717—727. 8. [Genève, Albert Kündig, 1910.] [fr. —. 50] N 7700[17]

Mader, P. Evaristus. Die Menschenopfer der alten Hebräer und der benachbarten Völker. Ein Beitrag zur alttestamentlichen Religionsgeschichte. Diss. Theol. Freiburg, Schweiz. XX + 188 S. 8. Freiburg im Breisgau, Herder, 1909. [M. 5. 60] V Fr

Biblische Studien.... Hrg. von Prof. Dr. O[tto] Bardenhewer.... Band 14. Heft 5 und 6.

Maillart, Hector. Catalogue descriptif des portraits gravés de Calvin, par le Dr H' M'-Gosse. (Extrait de l'Iconographie calvinienne par E[mile] Doumergue.) 36 p. 8. (Lausanne, Georges Bridel & Cie. 1909.) Nq 7400[20]

Mangold, F[ritz]. Industrie, Handel und Verkehr, Künstlerische und wissenschaftliche Gewerbe und Landwirtschaft im Kanton Basel-Stadt nach den Ergebnissen der eidgenössischen Betriebszählung vom 9. August 1905. [Mit 2 Figuren.] II + 70 S. 4. Basel, Komm. C. F. Lendorff, 1909. [fr. 1. 60] Oq Bas

Mitteilungen des statistischen Amtes des Kantons Basel-Stadt No. 18, Heft 1.

Manicke, Paul. Weitere Beiträge zur Kenntnis der Abbauprodukte der Cyklogallipharsäure, eine in den Galläpfeln vorkommende cyklische Fettsäure. Aus dem chemischen Institut der Königl. Tierärztlichen Hochschule zu Dresden.... Diss. Phil. Basel. Mit einer Tabelle und einer Kurventafel. VIII + 49 S. 8. Dresden, Arthur Schönfeld, 1910. V Bas

Marshall, William. The Asymptotic Representation of the Elliptik Cylinder Functions. Diss. Phil. [II.] Univ. Zürich. II + 26 p. 4. Baltimore, MD., U.S.A., The Lord Balt' Press, 1909. Nq 8400[6]

Marti, C[hristian]. Die Wetterstrahlungen der Planeten. 2., neu durchgearbeitete Aufl. [Mit Figuren.] 56 S. 8. Bern, K. J. Wyss, 1910. [fr. 1. 20] N 7800[15]

Martin, Jacques, [et] Claparède, Arthur de. «Vous êtes une race élue.» Prédication de M. le pasteur J' M'. Allocution de M. A' de C'.... Prononcées à l'occasion du 4e centenaire de Jean Calvin dans le Temple des Eaux-Vives le 4 Juillet 1909. [Publiées par la] Paroisse protestante des E'-V' (à Genève). 28 p. 8. Genève, Soc. générale d'imprimerie, 1909. N 8050[11]

Martinesque, O[livier]. L'Évangélisation à la Campagne. Diss. Théol. de l'Église Libre du Canton de Vaud. 59 p. 8. Angoulême, L. Coquemard & Cie, 1909. V Waa

Mathies, [Paul] de. Dein Wille geschehe. Acht zeitgemässe Erwägungen über die wahre Frömmigkeit. Von Msgr. de M' ⟨Ansgar Albing⟩. 54 S. 8. Einsiedeln..., Benziger & Co. A. G., (1909). [fr. —.30] N 8050[12]

Matthey-Jeantet, A[lfred]. L'Écriture de Calvin. [Par] A. M' J'. [Avec des fac-simile.] II + 31 + 2 p. 8. (Le Locle, Courvoisier, 1909.) [fr. —. 80] N 7750[25]

Maync, Harry. Der «Wilhelm Meister» und der grosse Züricher Goethe-Fund. Vortrag, gehalten auf Einladung des Freien Deutschen Hochstifts zu Frankfurt a. M. am 9. April 1910. Sonderabdruck [aus:] Deutsche Rundschau. Hrg. von Julius Rodenberg. Jahrg. 36. Heft 8. Mai 1910. II S. + S. 161—184. 8. Berlin, Gebrüder Paetel. N 8250[15]

Mayor, B[enjamin]. Statique graphique des systèmes de l'espace. [2 parties.] 8. Lausanne, F. Rouge & Cie; Paris..., 1910. [*ens.* fr. 8. —] N 8731

[1re partie:] Texte. [Avec des figures.] IV + 208 p.
[2de partie:] Atlas. II p. + 7 planches.

Mazzini, Giuseppe. Scritti editi ed inediti di G' M'. Volume 7. ⟨Politica — Vol. 5⟩. — *A. u. d. T.:* Scritti politici e' ed i' di G' M'. Volume 5. [Con 1 ritratto fuori testo.] XVI + 441 p. gr.-8. Imola, Cooperativa Tipografico-Editrice Paolo Galeati, 1910. U1

(Edizione Nazionale degli Scritti di G' M'.)
[Per vol.: Abbto L. 2.—, per l'estero 2.50; in vendita 3.—, *risp.* 3.50]

Medowoy, S[chlioma]. Beitrag zur Pathologie und Klinik der Darmokklusion. Aus der chirurgischen Universitätsklinik in Basel.... Diss. Med. Basel. 55 S. 8. Leipzig, F. C. W. Vogel, 1910. V Bas

Meister, (Jacob Heinrich), [und] Foscolo, (Ugo). Ungedruckte M'-F'-Briefe, 1815—1817. [Hrg.] Von Paul Usteri. Sonderabdruck aus L(udwig) Herrigs Archiv für das Studium der neueren Sprachen und Literaturen, Bd. 114, Heft 1 u. 2. II + 15 S. 8. Braunschweig, George Westermann, 1905. N 7750[26]

Melkonianz, Haik. Ueber die Erfolge der Caldwell-Luc'schen Operation in Lokalanästhesie auf der oto-laryngologischen Abteilung des Bürgerspitals zu Basel. Arbeit aus der oto-lar' Klinik in B'.... Diss. Med. Basel. 28 S. 8. Basel, Brin & Cie., 1910. V Bas

Mémoires de la Société fribourgeoise des Sciences naturelles = Mitteilungen der naturforschenden Gesellschaft in Freiburg⟨Schweiz⟩. Mathématiques et Physique. Vol. 1 = Band 1. (2 Fasc.) IV + 198 p. 8. Fribourg ⟨Suisse⟩, Fragnière Frères, 1904—1909. (Le volume 1 complet fr. 5. 50) R

Fasc. 1.... 1904. *s.* Lietzau, Willy. *v. Bulletin 1904, p. 99 et 308.*
Fasc. 2.... (1909.) *s.* Joye, Paul.

Mémoires de la Société fribourgeoise des Sciences naturelles = Mitteilungen der naturforschenden Gesellschaft in Freiburg⟨Schweiz⟩. Physiologie–Hygiène–Bactériologie. V(ol). 1. F(asc). 2 = B[and] 1. H[eft] 2. 8. Fribourg ⟨Suisse⟩, Fragnière Frères, 1909. R

s. Glücksmann, S[igismund], et Gérini, C[ésar].

Memorial betr. das bündnerische Eisenbahn-Gesetz im Zusammenhang mit dem Bodenabtretungsstreit der Gemeinde Igis mit der Rhät(ischen) Bahn. ([Hrg. vom] Gemeindevorstand Igis. Mai 1910.) 38 S. 8. Chur, Bischofberger & Hotzenköcherle, 1910. OGr—VB

Mermod, Marcel. L'Ancien Testament dans l'Église chrétienne. Thèse Théol. de l'Eglise Evangélique Libre du Canton de Vaud. 107 p. 8. Sainte-Croix, Georges Jeanrichard, 1909. V Waa

(Merz, Arnold.) Festschrift zum 50jährigen Jubiläum des Aargauischen Kantonalturnvereins. 1860—1910. [Mit Illustrationen und 1 Tafel.] II + 104 S. 8. Brugg, «Effingerhof A.-G.», 1910. [fr. 1. 40] V Aa

Merz, Walther. Die Burgen des Sisgaus. ... Liefg. 7 = Band 2, [Liefg. 3]. [Mit Illustrationen, 14 Tafeln und 2 Stammtafeln.] II S. + S. 161—272. 4. Arau, H. R. Sauerländer & Co., 1910. [per Liefg. fr. 6.—] U1

Messikommer, H[einrich]. Aus alter Zeit. Ein Beitrag zur Volkskunde. 2 Teile. 8. Zürich, Orell Füssli, 1909—1910. N 7617

(Teil 1:) Sitten und Gebräuche im zürcherischen Oberlande. 200 S. 1909. (fr. 4. 50)

Teil 2: Volksleben ⟨im Dialekt⟩, Gesang und Humor im zürch' Ob'. 247 S. 1910. [fr. 4. 80]

[Meyer, Hermann.] Zwei Gutachten der Handelskammer: Ausdehnung des Arbeiterinnenschutzes auf die kaufmännischen Bureaux? — Aufhebung des Güterdienstes im Bahnhof Enge? 16 S. 8. Zürich, Arnold Bopp, 1907. [fr. —. 60] Q

Wirtschaftliche Publikationen der Zürcher Handelskammer. Heft 7. Dezember 1907.

Meyer, Johannes. Geschichte des Schlosses Kastell. (Erweiterung des Vortrages, der den 8. Oktober 1894 zu Tägerweilen gehalten wurde von Dr. J' M'.) Mit drei Ansichten [wovon 2 Tafeln] und einem Porträt in Phototypie. Separat-Abdruck aus den Thurgauischen Beiträgen, Heft 43. VI + 120 S. 8. Frauenfeld, F. Müller, 1903. N 8732

Meyer von Schauensee, Placid. § 115 des Luzerner Kriminalstrafgesetzbuches ⟨Gotteslästerung⟩ in Beziehung auf Art. 49 der schweizerischen Bundesverfassung ⟨Glaubens-und Gewissensfreiheit⟩. Von Obergerichtsvizepräsident Dr. Plazid M' von Sch'.... (Sonderabdruck aus «Der Gerichtssaal». Band 76. Heft 1—3.) II S. + S. 198—205. 8. [Stuttgart, F. Enke, 1910.] N 7700[18]

Meyerstrasse, August. Das Zungenspielen des Rindes, mit besonderer Berücksichtigung seiner Bedeutung für die tierzüchterische Praxis. Aus dem zootechnischen Institut der Universität Bern.... Diss. Vet.-Med. Bern. [Mit 4 Tafeln.] 90 S. 8. Neustadt-Rübenberge, W. Sicius, 1910. V Bern

Meyhoffer, Paul. Les Idées Pédagogiques de Luther. Avec la traduction de son ouvrage An die Radherrn aller stedte deutsches lands: das sie Christliche schulen auffrichten und hallten sollen. (Wittemberg 1524.) Thèse Théol. de l'Eglise libre du Canton de Vaud. VIII + 143 p. 8. Nessonvaux, Impr. de N', 1909. V Waa

Miéville, E[rnest]. Wintersport. Normen und Desiderien für Winterkurorte. (Vortrag, gehalten an der V. Delegiertenversammlung des «Verbandes schweizer. Winterkurorte». Hrg. vom VerbandSchweizerischer W'.) [Umschlag illustriert.] II + 23 S. 8. Zürich, Rascher & Co., (1909). [fr. —. 80] N 8550[1]

Ming, Alois. Die Schenkelhernien an der Basler Klinik von 1899 bis 1905 und ihre Dauerresultate. Diss. Med. Basel. II + 33 S.. 8. Sarnen, Louis Ehrli, 1910. V Bas

Mitteilungen der Vereinigung schweizerischer Versicherungsmathematiker = Bulletin de l'Association des Actuaires suisses. [Jahrg. 1,] Heft 5. XLIV + 251 S. 8. Bern, Komm. Stämpfli & Cie., 1910. [fr. 7. —] R

Mitteilungen des Historischen Vereins des Kantons Solothurn. Heft 4. 8. Solothurn, C. Gassmann, 1909. P

s. Arx, Max von.

Mitteilungen des statistischen (**No. 19:* Stat') Amtes des Kantons Basel-Stadt. No. 18, Heft 1 *u.* No. 19. Basel, Komm. C. F. Lendorff, 1909—1910.

No. 18, Heft 1. 4. 1909. *s.* Mangold, F[ritz]. Oq Bas
No. 19. 8. 1910. *s.* (Jenny, O[scar] H[ugo]). O Bas

Mocquereau, A[ndré]. De la Clivis épisématique dans les manuscrits de Saint-Gall. [Avec des notes musicales et 1 planche. Extrait des] Mélanges offerts à M. Émile Chatelain ... par ses élèves et ses amis. 15 Avril 1910. II + 23 p. 4. Paris, Honoré Champion, 1910. Nq 8400[7]

Möllhoff, Wilhelm. Untersuchungen über die Empfänglichkeit des Geflügels für Milzbrand und über die Gründe der Resistenz des Huhnes gegen diese Krankheit. Aus dem hygienischen Institut der Königlichen Tierärztlichen Hochschule zu Hannover.... (Diss. Vet.-Med. Bern.) II + 47 S. 8. Essen an der Ruhr, Fredebeul & Koenen, 1910. V Bern

Mogeon, L[ouis]. La Sténographie et la Sténodactylographie. Extrait de l'Education en Suisse, 6e Ed. 1910. II + 16 p. 8. Genève, Soc. Générale d'Imprimerie, 1910. [fr. —. 50] N 8550[2]

Monnier, Philippe. Nouvelles. [Couverture illustrée.] 128 p. 8. Lausanne, Payot & Cie, [1910]. (fr. —. 60) R

Le Roman romand — No 2.

Monod, Jules. Guide Illustré du Valais. Subventionné et approuvé par le Conseil d'État du Canton du Valais et par la Société des Hôteliers de la Vallée du Rhône et de Chamonix. Description — Configuration — Notice historique — Vallées et Stations — Climatologie — Flore — Excursions — Itinéraires — Distances — Altitudes — Tarifs des Guides. [Avec] Quatre-vingts gravures et une carte. Ed. entièrement nouvelle. 300 p. + *Annonces.* 8. Genève, Georg & Cie; (Sion, C. Mussler, 1910). (fr. 2. 50) N 8733

Monod, Victor. Le problème de Dieu et la théologie chrétienne depuis la Réforme. [Tome] 1: Étude historique. IV + 169 p. 8. Saint-Blaise près Neuchâtel ⟨Suisse⟩, Roubaix, Foyer Solidariste, 1910. (fr. 3. 50) U3

Morin, [Fritz]. Le traitement de la tuberculose par l'héliothérapie. (Extrait des Comptes-rendus du Xe) Congrès français de médecine.... Genève 1908. II + 6 p. 8. Genève, Kündig, 1909. N 8450[5]

Moritzi, A(lexander). Réflexions sur l'espèce (en histoire naturelle). (Par) A. M'.... Soleure (Impr. de Fr. Vogelsang-Graff,) 1842. Avec une préface [allemande] du M. le Prof. H[enry] Potonié. II + XII + 110 p. 8. Berlin, W. Junk, 1910. [M. 5. —] N 8734

Facsimile-Edition. Ed. W. Junk. No. 14.

Morn, Ellick. Réveille-toi et Combats. L'art de renouveler l'âme et le corps. Traduction (* *Umschlag:* Traduit) de l'Anglais. [Couverture illustrée.] VIII + 287 p. 8. Londres...; Paris...; Lausanne, Payot & Cie, [1910]. (fr. 3. 50) N 8735

Mornet, Daniel. Le sentiment de la nature en France de J(ean)-J(acques) Rousseau à Bernardin de Saint-Pierre. Essai sur les rapports de la littérature et des mœurs. 573 p. 8. Paris, Hachette & Cie. 1907. [fr. 7. 50] N 8736

Mostjoggeli. Der M'. Organ für zwangsweise Besorgung von Humor und Schund während dem Endzweckessen der 2. landwirtschaftlichen Ausstellung im «Victoria» [in Luzern], 6. März 1910. Erscheint alle 10 Jahre.... [Illustriert.] [8 S.] fol. (Luzern, Ariger & Müller.) Vf Luz

Müller, Bernhard. Philibert Berthelier. Historisches Trauerspiel in vier Akten. [Mit 1 Vignette.] 156 S. 8. Berlin-Leipzig, Modernes Verlagsbureau Curt Wigand, 1910. [M. 3. —] N 8737

Müller, Elisabeth. Ueber die Stabilität der Bewegung. Diss. Phil. [II.] Univ. Zürich. 38 S. 8. Zürich, J. Leemann, 1910. V Zür

(Müller, Ernst.) Illustrierter Führer durch Langnau (Bern) und Umgebung, mit [1 Panorama und] Exkursionskarte. Hrg. von G[ottfried] Tillmann, Buchhandlung.... 58 S. 8. Langnau, Otto Schären, 1906. [fr. —. 50] N 8738

Müller, Johannes. Über die Ausscheidung virulenter Hühnercholera-Bakterien bei durchseuchten Tieren. ⟨Aus der Seuchen-Versuchsstation der Tierärztlichen Hochschule zu München...⟩ Diss. Vet.-Med. Bern. Sonderabdruck aus «Monatshefte für praktische Tierheilkunde». Band 21. II + 31 S. 8. Stuttgart, Union Deutsche Verlagsgesellschaft, 1910. V Bern

[Müri, Hans.] Zur neuen Wehrverfassung. Ein Wort der Aufklärung an die wehrpflichtigen Schweizerbürger. Hrg. vom Zentralkomitee der schweizerischen Offiziersgesellschaft. 23 S. 8. (Aarau, Emil Wirz, [1907].) N 5850[28]

Musson, Spencer C . The Upper Engadine. Painted by J Hardwicke Lewis. Described by Sp' C. M'. With [1 map, illustrated cover and] 24 full-page illustrations in colour. XII + 212 p. 8. London, Adam & Charles Black, 1907. [cloth £—/6/—] N 8739

(Black's smaller Series of beautiful books.)

Napoleon I. Briefe Napoleons des Ersten in drei Bänden. Auswahl aus der gesamten Korrespondenz des Kaisers, hrg. von F(riedrich) M[ax] Kircheisen. 8. Stuttgart, Robert Lutz, 1909—1910. [*je* M. 5. 50, geb. 7.—] N 8740

Band 1: (1784—1801.) XXIV + 281 S. 1909.
Band 2: (1801—1808.) VIII + 284 S. 1910.
Band 3: (1809—1821.) XVI + 300 S. 1910.

Naville, Ernest. De Christnes Trosbekjendelse. Religiøs Studie af E' N'. Oversat af W[illiam] F[rederik] de Coninck [= Le crédo des chrétiens. Etude religieuse par E' N'. Traduit par W. F. de C']. 86 p. 8. København, Det Schubotheske Forlag, 1901. [K. 1. 75] N 8741

Neujahrsblatt. 15. N' des Historisch-antiquarischen Vereins und des Kunstvereins Schaffhausen 1908. 4. Schaffhausen, Selbstverlag der Herausgeber, Zu beziehen durch Dr. Robert Lang. Pq

s. Walter, G[ottfried, und] Bollinger, H[einrich].

Niderberger, Franz. Sagen, Märchen und Gebräuche aus Unterwalden. Gesammelt und hrg. von Dr. F' N'. Teil 1 *u.* 2. 8. Sarnen, Selbstverlag des Herausgebers, 1909—1910. [*je* fr. 2. 50] U1

Teil 1. II + 172 + VI S. Sarnen... 1909 (**Innentitel:* S', Buchdr. J. Huber, 1908).
Teil 2. II + 173 + VII S. S'... (**Innentitel:* Stans, Buchdr. Karl Engelberger & Sohn,) 1910.

Nietzsche, Friedrich. Nietzsche's Werke. Abtheilung II. Band 14. ⟨Band 6 der zweiten Abtheilung.⟩ — *A. u. d. T.:* Nachgelassene Werke. Von F' N'. Unveröffentlichtes aus der Umwerthungszeit. ⟨1882/83 — 1888.⟩ 3. und 4. Tausend. XII+442 S. kl.-8. Leipzig, C. G. Naumann, 1904. [M. 6.50, geb. 7. 50] U3

Nobs, D[aniel] A[lbert]. Turnschule für Mädchen. Teil 1: Erstes, zweites und drittes Turnjahr. [Illustriert.] 2. Aufl. IV + VIII + 191 S. 8. Bern, Neukomm & Zimmermann, (1910). [fr. 3. 50] U2

Nord. Du N' au Sud par le Saint-Gothard (**Umschlag:* St-Gothard). Avec [des illustrations et] une carte. Édité par le Service de publicité des Chemins de fer fédéraux à Berne. 48 p. 8. (Berne, Neukomm & Zimmermann,) 1910. N 8808²

Chemins de fer fédéraux.

Nord. Von N' nach Süd durch den Gotthard (**Umschlag:* St. Gotthard). Mit [Illustrationen und] einer Uebersichtskarte. Hrg. vom Publizitätsdienst der Schweiz. Bundesbahnen. 48 S. 8. (Bern, Neukomm & Zimmermann,) 1909. N 8808¹

Schweizerische Bundesbahnen.

Normen für eine Einheitliche Benennung, Klassifikation und Prüfung der Hydraulischen Bindemittel. Hrg. von der Schweiz. Materialprüfungs-Anstalt in Zürich. 4. Aufl. Manuscript. 21 S. 8. Zürich, A. Markwalder, 1901. N 7800[16]

Oberemmenthal. Das O'-E', seine Gasthöfe und Pensionen. Hrg. von den Verkehrsvereinen Langnau und Signau. [Illustriert.] II + 24 S. 8. [Langnau, Ritschard-Wyss & Cie, 1910.] N 8500[2]

Oberemmenthal. Das O'-E' und seine Gasthöfe. Hrg. von den Verkehrsvereinen Langnau und Signau. [Illustriert.] IV + 17 S. 8. Langnau, Ritschard-Wyss & Cie, [1909]. N 8500[3]

[Oeri, Albert.] Die Basler Universität und das B' Gemeinwesen. ⟨Separatabdruck aus den «Basler Nachrichten» vom 11.—17. Juni 1910.⟩ 56 S. 8. Basel, Basler Berichthaus, 1910. [fr. —. 50] N 8550[3] — V Bas

Oesch, Johannes. Dr. Carl Johann Greith, Bischof von St. Gallen. Biographisch-historische Studie. [Mit 1 Wappenvignette und 1 Porträt-Tafel.] 205 S. 8. St. Gallen, Buchdr. der «Ostschweiz», 1909. [fr. 2. 40] N 8742

Oesch, Johannes. Dr. Johannes Petrus Mirer, erster Bischof von St. Gallen. Biographisch-historische Studie. [Mit 1 Porträt-Tafel.] 173 S. 8. St. Gallen, Buchdr. der «Ostschweiz», 1909. [fr. 1. —] N 8743

Pansky, Adolf. Beitrag zur Chemie der Nitrozimmtsäuren. Diss. Phil. [II.] Univ. Zürich. 55 S. 8. Zürich, Aktien-Buchdr., 1910. V Zür

Patzen, C[aspar]. Eine Nachtrags-Sammlung von 120 erprobten Hausmittel-Rezepten zum Hausfreund von C. P' in Chur. Im Selbstverlage des Verfassers. [Umschlag illustriert.] 48 S. 8. Chur, Viktor Sprecher, [1910]. fr. —. 70 N 8450[6]

Paulcke, W(ilhelm). Manuel de Ski. 2me éd. française. Traduite de la cinquième éd. allemande Par F[rédéric] Achard.... Avec 81 figures [dont 13 sur 7 planches]. XXVIII + 142 p. + *Annonces*. 8. Paris, Nancy, Berger-Levrault & Cie, 1910. (fr. 4. —) N 8744

Paulus, Nicolaus. Hexenwahn und Hexenprozess, vornehmlich im 16. Jahrhundert. Von Nikolaus P'. VIII + 283 S. 8. Freiburg im Breisgau, Herder, 1910. [M. 3. 40, geb. 4. —] N 8745

Pedczenko, Marie. Gerichtlich-medizinische Untersuchungen über die Spuren auf den Kleidern bei verschiedenen Körperverletzungen. Diss. Med. Univ. Zürich. 30 S. 8. Zürich, A. Markwalder, 1910. V Zür

Pelet, L[ouis]. Die Theorie des Färbeprozesses. Von L. P'-Jolivet.... (Übersetzung [von] E[rnst] A Heber.) Mit 14 Abbildungen und mehreren Tabellen [im Text]. VIII + 224 S. 8. Dresden, Theodor Steinkopff, 1910. [M. 7. —, geb. 8. —] N 8746

Penard, E[ugène]. Sarcodinés. Avec 6 figures dans le texte. XII + 165 p. 8. Genève, comm. Georg & Cie, 1905 (*Umschlag: 1908). (fr. 8. —) U1

Catalogue des Invertébrés de la Suisse. [Publication du] Musée (* *Umschlag:* Muséum) d'Histoire Naturelle de Genève. (Fascicule 1.)

Pernisch, J[acob]. Tarasp–Engadin, Schweiz.... Der Bade- und Höhenkurort T'-Schuls. Seine Heilmittel und Indikationen von Dr. med. J. P' †, Kurarzt.... 6., neu revidierte Aufl. [Illustriert.] IV + 72 S. 8. Samaden, Engadin Press Co., 1910. N 8809

Perrin, Th[éodore]. Diagnostic et Traitement des Affections chroniques les plus fréquentes du Canal urétral et de la Vessie. Avec 22 planches photo-cystoscopiques [accompagnées d'explications]. 111 p. 8. Lausanne, A. Lapie; Paris..., 1907. [fr. 5. —] N 8747

Pestalozzi, Rudolf. Syntaktische Beiträge: 1. Systematik der Syntax seit (John) Ries; 2. Die Casus in Johannes Kesslers Sabbata. 8. Leipzig ... 1909.

Ausg. A: (Züricher Habilitationsschr.) VI + 80 S. L', Eduard Avenarius (**Umschlag:* Greifswald, Druck von Julius Abel). V Zür

Ausg. B: VIII + 80 S. L', Ed' Av'. [M. 3.—.] — Teutonia. Arbeiten zur germanischen Philologie, hrg. von Dr. phil. Wilhelm Uhl, ao. Professor.... Heft 12.... N 8748

Peter, A[lbin]. Erhebungen über den Brennmaterialverbrauch in Emmentalerkäsereien. Bearb. im Auftrag des Zentralvorstandes von A. P'.... [Mit 2 Tabellen. Herausgeber:] Schweizerischer milchwirtschaftlicher Verein. 18 S. 4. Bern, K. J. Wyss, 1910. [fr. 1. —] Nq 8300[3]

(Peyer, B[ernhard].) Fastnachtspiel. Einer wohladeligen Gesellschaft zur Kaufleuten [in Schaffhausen] vorgeführt auf Aschermittwoch 9. Hornung 1910 als am letzten Anlass auf der Kaufleutstuben. II + 9 S. 8. Schaffhausen, H. Meier & Cie., 1910. V Scha

(Pfenninger, Arthur.) Knospen. Selbstverfasste Gedichte aus der Mappe eines Gymnasiasten. [Mit 1 Porträt-Tafel.] 24 S. 8. Weinfelden, A.-G. Neuenschwander'sche Buchdr., (1909). N 8250[16]

Pieczynska, E[mma]. Éducation sexuelle: Le rôle de l'école. [Publié par la] Société vaudoise pour le Relèvement de la Moralité. 27 p. 8. Saint-Blaise, Foyer Solidariste; Lausanne, chez le secrétaire de la Société, [1910]. [fr. —.30] N 8550[4]

Pines, Emmanuel. Beiträge zur Kenntnis der Wechselstromelektrolyse. Diss. Math.-Naturw. Freiburg ⟨Schweiz⟩. [Mit Figuren.] II + 37 S. 8. Bern, H. v. Kamp-Berger, 1909. V Fr

Pittard, Eugène. Les crânes valaisans de la vallée du Rhône. Avec 25 graphiques, 23 figures et 5 planches [accompagnées d'explications]. (Extrait du tome 20 des Mémoires de l'Institut national genevois.) 512 p. 4. Genève, Kündig; Paris..., 1909—1910. [fr. 40.—] U1

Crania helvetica. Anthropologie de la Suisse. (Volume) 1.

Pöschmann, G[erhard]. Ueber den Magenmechanismus. Eine geschichtliche Studie. Aus dem Physiologischen Institut der Königl. Tierärztlichen Hochschule zu Dresden.... Diss. Vet.-Med. Univ. Zürich. 76 S. 8. Dresden, Otto Franke, 1910. V Zür

Polossuchin, Olga. Über eine besondere Klasse von differentialen Funktionalgleichungen. Diss. Phil. [II.] Univ. Zürich. [Mit Figuren.] 52 S. 8. Zürich, Aktien-Buchdr., 1910. V Zür

Pontresina. Sommer- und Winter-Luftkurort. Touristenstation und Sportplatz, 1803 Meter über Meer, Oberengadin — Schweiz. [Illustrierter Prospekt, mit 1 Karte.] II + 32 S. 8. Samaden, Engadin Press Co., [1909]. N 8810

Porret, Ch[arles]. Aperçu des Epîtres de St Paul dans leur succession historique. Publié à la demande et par les soins du Comité romand des Unions chrétiennes de jeunes filles. 40 p. 8. Lausanne, James Regamey, [1903]. [fr. —. 20] N 8050[13]

Porträt-Bilder zürcherischer Parlamentarier. Separatabdruck aus der Schweizerischen Wochen-Zeitung. [Jahrg. 1907—1909.] 226 S. 8. Zürich, Druck und Verlag von Jean Frey, Komm. Albert Müller, 1909. [fr. 2. —] N 8749

Prayon, Joseph. Methoden zur Bestimmung des Kreatinins im Harne und Untersuchungen über Kreatininausscheidungen im H' der Herbivoren. Diss. Vet.-Med. Bern. [Mit 2 Tafeln.] 46 S. 8. Bonn, Heinrich Ludwig, 1910. V Bern

Preisarbeiten. Schweiz. Kaufmännischer Verein. Pr' 1907. 1. Die Auswüchse im Wechselverkehr. (... Preisarbeit von Fr[itz] Fuchs, Zürich.) — 2. Ursachen und Wirkungen der Konzentrationsbewegung im Bankwesen. (... Pr' von Fr[idolin] Studach, Altstätten....) — 3. Die Postulate der Handelsgehülfen zu einem schweizerischen Gewerbegesetz (* *Nachtitel:* Welche Anforderungen sind vom Standpunkte des Hand' aus an ein schweizerisches Gew' zu stellen?). (... Pr' von Fritz Beyli, Sektion Wohlen. Sonderabdruck aus dem «Schweiz. Kaufm. Centralblatt» 1907, Nrn. 29/34, 35/44, 46/51.) IV + 167 S. 8. Zürich, Verlag des Schweiz. Kaufmännischen Vereins, (1907). [fr. —. 75] V

Preller, Alfred. Vergleichende experimentelle Untersuchungen über die Resorptionsfähigkeit der Haut für Salen und Salit. Arbeiten aus der medizinischen Veterinärklinik der Universität Giessen.... Diss. Vet.-Med. Bern. 44 S. 8. Kulmbach, Fr. Dachert, 1910. V Bern

Prescriptions provisoires pour l'élaboration des projets, l'exécution et le contrôle des constructions en béton armé, dressées par la Société suisse des ingénieurs et architectes, suivies d'un rapport explicatif de M. le professeur (F[rançois]) Schüle.... Zurich, Août 1903. II + 18 p. 8. Zurich, F. Lohbauer. N 7800[17]

[Publication de la] Société suisse des ingénieurs et architectes.

Preuss, Otto. Beitrag zur pathologischen Anatomie der Geflügelcholera. Aus dem bakteriologischen Institut für Tierseuchen in Kiel.... Diss. Vet.-Med. Bern. 63 S. 8. Berlin, Emil Ebering, 1909. V Bern

Prospetto degli Oggetti non ammessi o amm' condizionatamente all' importazione nei diversi Stati esteri. Del 1° agosto 1909. Pubblicato dalla Direzione generale delle poste svizzere. 84 p. kl.-4. [Berna,] R[ösch] & Sch[atzmann], [19]09. [cart.] fr. 1. — O

Amministrazione delle poste svizzere.

Protocolle. Protokolle des Grossen Rates des Kantons Basel-Stadt. Jahrg. 2: 13. Mai 1909 bis 28. April 1910. II + 393 S. 8. [Basel, G. Krebs.] O Bas

Publicationen. Publik' der Vereinigung Schweizerischer Bibliothekare = Publications de l'Association des Bibliothécaires Suisses. (Heft) 2. 8. Leipzig, Rudolf Haupt, 1909. Bibl.

s. Wyss, Wilhelm v[on].

Publicationen. Wirtschaftliche Publik' der Zürcher Handelskammer. Heft 7—11. 8. Zürich, Arnold Bopp, 1907—1910. Q

Heft 7. Dezember 1907 *s.* [Meyer, Hermann] — Heft 8. Januar 1908 *s.* (Richard, Emil) — Heft 9. März 1908 *s.* (Richard, Emil) — Heft 10. Juli 1908 *s.* (Richard, Emil) — Heft 11. Juni 1910 *s.* Hiestand, Paul.

Quartier-La-Tente, Éd[ouard], et Perrin, Louis. Le canton de Neuchâtel.... IIme Série: Le District de Boudry. 9e livraison: Communes de Rochefort et de Brot-Dessous. [Avec 1 planche.] II p. + p. 569—648. 4. Neuchâtel, Attinger Frères, 1910. (Chaque livr.: souscr. primit. fr. 2. —, souscr. nouv. 2. 50, isolément 3. 50) U1

Quessel-Lukin, Ludmilla. Das Vorkommen der «Schaumorgane» im Kindesalter. Aus dem Züricher Kinderspital. Diss. Med. Univ. Zürich. 32 S. 8. Darmstadt, Genossenschafts-Buchdr., 1910. V Zür

Ragionenbuch. Schweizerisches R' 1910. Verzeichnis der im Schweizerischen Handelsregister eingetragenen Firmen. Von den Handelsregisterführern auf Grund der Originalregister nach dem Stande vom 31. Dezember 1909 revidiert. 15. Ausg. (2 Teile.) — *A. u. d. T.:* Annuaire suisse du Registre du commerce 1910. Liste des raisons sociales inscrites au R' suisse du c'. Revisé par les préposés au R' du c' sur la base des registres originaux, d'après l'état au 31 Décembre 1909. 15e Ed. (2 parties.) (*zus.* 1384 S.) gr.-8. Zürich = Zurich, Orell Füssli, 1910. [geb. Subscr. fr. 10.—, im Buchh. 12.—] Q^q

Ramsauer, F[ranz]. Die Alpen in der griechischen und römischen Literatur. Programm des Königl. humanistischen Gymnasiums Burghausen für das Schuljahr 1900/1901. 71 S. 8. Burghausen, Leo Russy'sche Buchdr. — *Aufdruck:* Carl Beck, Verlag, Leipzig —, [1901]. [M. 1. —] N 8751

Reber, B[urkhard]. Quelques appréciations sur Théophrastus Paracelsus. [Avec 2 portraits hors texte.] Extrait du Bulletin de la Société française d'Histoire de la Médecine ⟨1907⟩. 13 p. 8. (Poitiers, Blais & Roy.) N 7750[27]

Reber, B[urkhard]. Einige weitere Beiträge zur Geschichtsforschung über die Pest. Separatabdruck aus «Mitteilungen zur Geschichte der Medizin u. der Naturwissenschaften», No. 38. Bd. 4. No. 4. 1910. S. 343—359. 8. Hamburg, Leopold Voss. N 8450[7]

Reber, B[urkhard]. Ein Beitrag zur Kenntnis der freundschaftlichen Beziehungen (Justus von) Liebigs. Sonderabdruck aus «Mitteilungen zur Geschichte der Medizin u. der Naturwissenschaften», Nr. 24. Bd. 6. Nr. 5. 1907. S. 497—502. 8. Hamburg, Leopold Voss. N 7750[2a]

Reber, B(urkhard). Considérations sur ma collection d'antiquités au point de vue de l'histoire de la médecine, la pharmacie et les sciences naturelles. ([Illustré. En partie] Extrait du Journal des Collectionneurs, [année 1905 à 1907].) 156 p. 8. Genève, L. Jarrys & Fils. 1905 (* *Umschlag:* Henri Jarrys, 1909). [fr. 6. —] N 8752

Reber, B[urkhard]. Deux documents inédits de Théodore Tronchin. Communication faite à la Société française d'Histoire de la Médecine ⟨décembre 1909⟩. [Extrait du Bulletin de la Soc' fr' d'Hist' de la M', Décembre 1909.] 10 p. 8. (Poitiers, Blais & Roy.) N 8600[1]

Reber, B[urkhard]. Erinnerungen an Julius Trapp. Sonderabdruck aus der «Pharm[aceutischen] Post», Nr. 7, 1909. 14 S. 8. (Wien, Ferdinand Brück & Söhne.) N 8600[2]

Reber, B[urkhard]. Zum hundertsten Geburtstag Charles Darwins. Separatabdruck aus «Mitteilungen zur Geschichte der Medizin u. der Naturwissenschaften», No. 32. Bd. 8. No. 3. 1909. S. 249—254. 8. Hamburg, Leopold Voss. N 8600[3]

Reber, B[urkhard]. Une lettre inédite de Pierre Bayen, suivie de quelques observations. Extrait du Bulletin de la Société Française d'Histoire de la Médecine, fasc. 1, 1910. 14 p. 8. (Poitiers, Blais & Roy.) N 8600[4]

Reber, B[urkhard]. Friedrich Schlagdenhauffen †. Ein kurzes Lebensbild. Sonder-Abdruck aus der «Pharm[aceutischen] Post», 1907. 7 S. 8. (Wien, Ferdinand Brück & Söhne.) N 8600[5]

Reber, B[urkhard]. La station paléolithique de Veyrier. [Illustré.] Extrait du «Bulletin de la Société Préhistorique de France», t[ome] 5. p. 233, 459 et 516. 24 p. 8. Le Mans, Monnoyer, 1909. [fr. 2. —] N 8150[6]

Reber, B[urkhard]. Une visite dans le Lœtschenthal. [Illustré.] 39 p. 8. Genève, Soc. genevoise d'imprimerie, 1908. [fr. 2. 50] N 8500[4]

Reber, B[urkhard]. Ein Wort über Paracelsus. Als Vorbemerkung für eine ausgedehntere Studie. Sonder-Abdruck aus der «Pharm[aceutischen] Post», 1908. 12 S. 8. (Wien, Ferdinand Brück & Söhne.) N 8600[6]

Recueil authentique des Lois et Actes du Gouvernement de la République et Canton de Genève. Tome 95 — Année 1909. XL + 843 + XXXVIII p. 8. Genève, Impr. nationale, 1909. O Genf

Regierungsetat des Kantons Zürich für das Jahr 1910/1911. Enthaltend ein Verzeichnis der Behörden und Beamten des K' Z'. 130 S. 8. Richterswil, R. Ehrsam & Co., (Juni 1910). O Zür

Règlement sur les Constructions en béton armé, établi par la Commission suisse du b' a', suivi d'une notice explicative par F[rançois] Schüle.... [Avec des figures.] Juin 1909. 38 p. 8. Zurich, Edité par le Laboratoire fédéral d'essai des matériaux à l'Ecole polytechnique suisse ([Impr.] Aschmann & Scheller). [fr. —. 80] N 7800[18]

(Regolatti, L[indoro].) Nel Ticino e all'Estero. Note e Documenti per la storia dell'Industria Ticinese ([raccolti da] L. R'.) 24 p. 8. Lugano, Mazzuconi & Co., [1910]. [fr. —. 20] N 8350[10]

Reinhard, Max. Șisturile cristaline din Munții Fagarașului ⟨Clina Română⟩. Cu 7 figuri in text, 1 tabelă, 6 table [cu explicațiuni] și o hartă geologică cu 4 profiluri. Extras din Anuarul Institutului Geologic al României, An. 3. 1909. Fasc. No. 1 = Die kristallinen Schiefer des Fagaraser Gebirges in den rumänischen Karpaten. Separatabdruck aus dem Anuarul.... Bd. 3. 1909. Heft 1. II p. + p. 165—262. gr.-8. București, Carol Göbl, 1910. [fr. 5.—] Nq 8753

Reinhard, Ph[ilipp]. Auflösungen zu den Rechnungsaufgaben aus den Rekrutenprüfungen, bearb. für den Schulgebrauch. 2. Aufl. = Solutions des Problèmes d'arithmétique donnés aux examens de recrues et arrangés à l'usage des Écoles. 2me éd. 16 S. 8. Bern, A. Francke, 1910. (fr. —. 60) N 7800[19]

Diese Auflösungen werden nur an Lehrer abgegeben = Ces solutions ne sont délivrées qu'aux instituteurs.

Reinhardt, L(udwig) Die älteste menschliche Bevölkerung Europas zur Eiszeit und ihre Herkunft nach den neuesten Skelettfunden. Mit 10 Illustrationen. 48 S. 8. Frankfurt am Main, Neuer Frankfurter Verlag, 1910. [M. 1. —] N 8150[7]

Reinhardt, Ludwig *s.* Testament. Das Neue T'. 2. Aufl. München 1910.

Reinhart, J[oseph]. Dr Schützeköbel — Wie's Jörglihanse Frau ihre Ma kuriert het. Zwei Erzählungen. [Mit Titelvignette.] IV + 56 S. 8. Bern, Verein für Verbreitung guter Schriften (**Innentitel:* Haller'sche Buchdr.), Juni 1910. fr. —. 10 R

Verein für Verbreitung guter Schriften. Bern, Nr. 77.

Reininghaus, Fritz. Kalender-Reform-Vorschlag. II + 47 S. 8. Zürich, Orell Füssli, 1910. [fr. —. 50] N 8150[8]

Reiss, Walter. Die Theorie des Tragischen im 17. Jahrhundert in Deutschland und Frankreich. Diss. Phil. Bern. 96 S. 8. Berlin, Gustav Schade, 1910. V Bern

(... Bruchstück einer grösseren Arbeit, die ... in den ... «Untersuchungen zur neueren Sprach- und Literaturgeschichte» erscheinen soll.)

Reymond, Valentine. Fleurs Craintives. [Poésies.] II + 32 p. 8. Bienne, W. Gassmann, 1904. fr. 1. — N 8250[17]

(Richard, Emil.) Kranken- und Unfallversicherung: Der Bericht der nationalrätlichen Kommission vom 2. Mai 1908. 37 S. 8. Zürich. Arnold Bopp, 1908. [fr. 1. 20] Q

Wirtschaftliche Publikationen der Zürcher Handelskammer. Heft 10. Juli 1908.

(Richard, Emil.) Kranken- und Unfallversicherung: Gesetzesentwurf mit Motiven nach den Vorschlägen der Zürcher Handelskammer. 64 S. 8. Zürich, Arnold Bopp, 1908. [fr. 1. 50] Q

Wirtschaftliche Publikationen der Zürcher Handelskammer. Heft 9. März 1908.

(Richard, Emil.) Kranken- und Unfallversicherung: Kritik des bundesrätlichen Gesetzesentwurfs vom 10. Dezember 1906. 112 S. 8. Zürich, Arnold Bopp, 1908. [fr. 3. —] Q

Wirtschaftliche Publikationen der Zürcher Handelskammer. Heft 8. Januar 1908.

Rieger, Paul. Untersuchungen über den Einfluss von Weidegang und Stallhaltung auf das Milchvieh, mit besonderer Berücksichtigung der Veränderungen der äusseren Decke. Aus dem zootechnischen und veterinär-hygienischen Institut der Universität Bern.... Diss. Vet.-Med. Bern. [Mit Figuren.] 36 S. 8. Hannover, M. & H. Schaper, 1910. V Bern

Rigi Bahn am Vierwaldstättersee. Zürich *s.* [Türler, Emil August].

Rod, Edouard. Scènes de la vie Suisse. [Couverture illustrée.] 128 p. 8. Lausanne, Payot & Cie, [1910]. (fr. —. 60) R

Le Roman romand — No 3.

Roepke, Walter. Ergebnisse anatomischer Untersuchungen an Standfuss'schen Lepidopterenbastarden. I. Folge: Smerinthus hybr. hybridus Westw. und hybr. operosa Stdfs. Diss. Phil. [II.] Univ. Zürich. Mit 3 Tafeln und 53 Figuren im Text. (Abdruck aus der Jenaischen Zeitschrift für Naturwissenschaft. Bd. 44. N. F. 37. Heft 1. 1908.) VI + 122 S. 8. Jena, Gustav Fischer, 1908. V Zür

Rohner, Fanny. Das «Unser Vater». In Versen geschrieben für die christliche Gemeinde von F' R'. Mit Vorwort von Pfarrer H[einrich] Hugendubel. 24 S. 8. St. Gallen, Buchh. der Evang. Gesellschaft, (1910). [fr. —. 50] N 8250[18]

Rolle, Paul. Untersuchungen über «Anios», ein neues Desinfektionsmittel und Desodoraus. Aus dem Laboratorium des städtischen Schlachthofes in Oberhausen ⟨Rhld.⟩. Diss. Vet.-Med. Bern. 40 S. 8. Oberhausen Rhld., Rich. Kühne Nachf., [1910]. V Bern

Roller, Carl. Adolf Spiess. Ein Gedenkblatt zu seinem hundertjährigen Geburtstage. Von Prof. Dr. K' R'.... [Mit 1 Porträt-Tafel.] VIII + 168 S. 8. Berlin, Weidmann, 1910. [M. 3. —] N 8754

Roman. Le R' romand. N° 1—3. [Couverture illustrée.] 8. Lausanne, Payot & Cie, [1910]. R

N° 1 *s.* Bachelin, A[uguste] — N° 2 *s.* Monnier, Philippe — N° 3 *s.* Rod, Edouard.

Rougemont, Georges de. Histoire des cinquante premières années de la Société d'Émulation de Couvet, 1859—1909. Notice historique. II + 32 p. 8. Couvet, Ch.-H. Baumann, (1910). V Neu

Saint-Dalmas, H G Emeric de. L'Immortalité biblique. Réfutation de l'Universalisme et de la Doctrine Traditionnelle des peines éternelles. Conférence donnée par H. G. E' de S'-D' à la Réunion des pasteurs du Littoral à Nice, le 9 novembre 1909. II + 40 p. 8. Nice, Libr. Visconti — *Aufdruck:* Lausanne, Libr. A. Duvoisin —, [1910]. fr. —.30 [pour la Suisse —.40] N 8050[14]

Sammlung. Amtliche S' der Gesetze, Dekrete, Beschlüsse und anderer öffentlicher Akten der Regierung des Kantons Freiburg. Jahr 1909. Band 78. 195 S. 8. Freiburg, St. Paulusdruckerei, 1910. O Fr

St. Moritz. Bad St. M' im Engadin. 1775 M. ü. M. Eisenquellen — Kohlensäure-Bäder — Hydrotherapie — Elektrische und Licht-Bäder — Hochalpines Klima. Saison 15. Juni—15. September. [Prospekt, mit 5 Tafeln.] II + 24 S. quer-8. ([Samaden, Engadin Press Co.,] 1910.) N 8500[5]

Scartazzini, A[ndrea]. Conversation-Book in English and German. 2d Ed. = Conversationsbuch. Englisch und Deutsch. 2. Aufl. VIII + 180 p. 8. Davos, Hugo Richter, 1901. [cloth fr. 2.50] N 8755

Scartazzini, A[ndrea]. Conversationsbuch. Deutsch und Französisch. 2. Aufl. = Nouveau manuel de Conversation. Français et Allemand. 2me Éd. VIII + 180 S. 8. Davos, Hugo Richter, 1901. [geb. fr. 2.50] N 8756

Schaller, Hans Otto. Figurenbild und Landschaft. Beiträge zur Vorgeschichte der Landschaftsmalerei. Diss. Phil. Bern. IV + VIII + 139 S. 8. (Calw, A. Oelschläger, 1910.) V Bern

Schatz, Max. Zur Nationalitätenfrage. Diss. Jur. Bern. 103 S. 8. Riga, Schnakenburg, 1910. V Bern

Schaub, Gottfried. Die Arbeit. Das Grundproblem unserer Zeit. Eine sozial-pädagogische Studie. 292 S. 8. Bern, Gustav Grunau, 1910. [fr. 4.50] N 8757

Scheel, Robert. Ein Beitrag zur Aetiologie der Aktinomykose des Rindes, unter besonderer Berücksichtigung der Kieferaktinomykose. Aus dem bakteriologischen Laboratorium des städtischen Schlachthofes in Berlin.... Diss. Vet.-Med. Univ. Zürich. [Mit 1 Tafel.] 35 S. 8. Leipzig, Otto Nemnich, 1910. V Zür

Scheinziss, M[irla] W . Zur Kasuistik der akuten infektiösen Osteomyelitis speciell der Schädelknochen. Aus der chirurgischen Universitäts-Klinik zu Zürich.... Diss. Med. Univ. Zürich. (Sonderabzug aus Beiträge zur klinischen Chirurgie. Band 65. Heft 1.) IV + 13 S. 8. Tübingen, H. Laupp Jr, 1909. V Zür

Schenk, Albert. La Bêtise des Suisses. Histoire de Marionnettes. [Etude d'histoire littéraire.] Conférence faite à la section de Berne de la Société jurassienne d'émulation. II + 32 p. 8. Delémont, Boéchat & Cie, 1910. [fr. —. 50] N 8250[19]

Schlathölter, Paul. Über die perniziöse Anämie der Pferde. Diss. Vet.-Med. Bern. [Mit 2 Tafeln.] 60 S. 8. Prüm, M. Jos. Goergen, (1910). V Bern

Schlatter, A[dolf]. Erläuterungen zum Neuen Testament. 3 Bände. 8. Calw und Stuttgart, Vereinsbuchh., 1908—1910. N 8758

Band 1: Die Evangelien und die Apostelgeschichte. (8 Lieferungen.) 1056 S. 1908. (M. 8.—, geb. 10.—)
Band 2: Die Briefe des Paulus. 871 S. 1909. (M. 8.—, geb. 10.—)
Band 3: Die Br' des Petrus, Judas, Johannes, an die Hebräer, des Jakobus. Die Offenbarung des Johannes. 536 S. 1910. [M. 5.50, geb. 7.50]

Schlieker, Franz. Beiträge zur Enterolithiasis und Untersuchung von Enterolithen des Pferdes und Rindes. Aus dem Physiologischen Institute der Königl. Tierärztlichen Hochschule zu Hannover.... Diss. Vet.-Med. Bern. Mit 2 Tafeln. 31 S. 8. Köln-Ehrenfeld, Hub. Schleypen, 1910. V Bern

[Schmahl, Adolf.] Tagebuchskizzen einer Automobil-Alpenreise durch Oesterreich, Italien, Frankreich und die Schweiz. Reiseschilderung mit 59 [*d. i.* 61] Abbildungen [und illustriertem Umschlag] von Filius. 96 S. 8. Wien, Friedrich Beck, 1910. [M. 2.50] N 8759

Schmid, Franz. Die dinglichen Rechte an Immobilien im Lande Uri in historisch-dogmatischer Darstellung. VIII + 156 S. 8. Zürich, Schulthess & Co., 1910.

Ausg. A: Diss. Jur. Bern, anno 1904 vorgelegt.... V Bern
Ausg. B: Von Dr. jur. F' Sch'. [fr. 3. 20] N 8760

Schmidt, Curt. Die arteriellen Kopfgefässe des Rindes. Aus dem veterinär-anatomischen Institut der Universität Zürich.... Diss. Vet.-Med. Univ. Zürich ... von K' Sch'.... Mit 1 Tafel und 3 Textfiguren. Sonderabdruck aus der «Internationalen Monatsschrift für Anatomie und Physiologie», Band 27, Heft 4/6. IV+78 S. 8. Leipzig, Georg Thieme, 1910. V Zür

Schnerr, Alexander Alfred. Über die Verdampfungswärme und kritische Temperatur einiger Gase, sowie über die Dampfspannung des flüssigen Schwefeldioxyds. Diss. Math.-Naturw. Freiburg, Schweiz. [Mit Figuren.] 63 S. 8. Freiburg ⟨Schweiz⟩, St.-Paulus-Druckerei. 1910. V Fr

Schnürer, Gustav. Bonifatius. Die Bekehrung der Deutschen zum Christentum. Mit 59 Abbildungen. 1. bis 5. Tausend. VIII + 110 S. gr.-8. Mainz, Kirchheim & Co., 1909. [geb. M. 4.—] Nq 8761

Weltgeschichte in Karakterbildern, hrg. von Franz Kampers, Sebastian Merkle und Martin Spahn. Abteilung 2: Mittelalter. Bonifatius.

Schrag, Arnold. Das Arbeitsprinzip im Unterricht. Vortrag, gehalten auf Veranlassung des Lehrervereins für Knabenhandarbeit ... den 10. April 1910 ... in Bern. 24 S. 8. Bern, A. Francke, 1910. [fr. —.70] N 8550[5]

Schriften der Schweizerischen Gesellschaft für Volkskunde = Publications de la Société suisse des traditions populaires. (Bd.) 7. 8. Basel, Verlag der Schw' Ges' für Volksk', 1910. R

s. Grolimund, Sigmund.

Schroeder, Guido. Untersuchungen über die Jahresringe als Altersmerkmal der Cavicornier unter spezieller Berücksichtigung des Rindes. Aus dem zootechnischen Institut der Universität Bern.... Diss. Vet.-Med. Bern. [Mit 3 Abbildungen.] 93 S. 8. Egeln, Ferdinand Heyl, [1910]. V Bern

Schrum, Eggert. Ueber Hundetuberkulose. Aus dem Hygienischen Institut der Königl. Tierärztlichen Hochschule in Hannover.... Diss. Vet.-Med. Bern. II + 62 S. 8. Bern, H. Jent & Co., 1910. V Bern

Schubert, Anna. Die Psychologie von (Charles) Bonnet und (Johann Nicolas) Tetens, mit besonderer Berücksichtigung des methodologischen Verfahrens derselben. Historisch-psychologische Studie. Diss. Phil. ⟨I.⟩ Univ. Zürich. IV+124 S. 8. Zürich, J. J. Meier, 1909. V Zür

Schürmann, Melchior. Das Rütli als Nationaleigentum der Schweizerischen Eidgenossenschaft. Ein Gedenkblatt zur Erinnerung an seinen Ankauf vor fünfzig Jahren durch die Schweizerische gemeinnützige Gesellschaft und seine bisherige Verwaltung. Im Auftrage der Schweizerischen gemeinnützigen Ges' hrg. vom Verein für Verbreitung guter Schriften. [Illustriert.] 48 S. 8. Basel, Bern, Zürich (Gebr. Lecmann & Co., Z',) April 1910. fr. —.15 N 7600[28]

Schuh, Fritz. Untersuchungen über die Pyometra des Pferdes. ⟨Aus dem pathologisch-anatomischen Institute der Königl. Bayer. Tierärztlichen Hochschule zu München....⟩ Diss. Vet.-Med. Bern. [Mit Figuren.] Sonderabdruck aus «Monatshefte für praktische Tierheilkunde». Band 21. IV + 34 S. 8. Stuttgart, Union Deutsche Verlagsgesellschaft, 1910. V Bern

Schuler, Hans. Zur Frage der obligatorischen Mobiliarversicherung in der Schweiz. Referat für die 52. Sitzung der Schweizerischen Handelskammer. Dezember 1909. [Herausgeber:] Schweizerischer Handels- und Industrie-Verein. 11 S. 4. Zürich, Berichthaus, 1909. N[q] 8300[4]

Schuster, Adolf. Davos und seine Heilkraft. Humoristische Lebensregeln für Davoser Kurgäste und solche die es werden sollen. Mit einem Anhang: Davoser kritische Tage. 5. Aufl. Zeitgemäss umgearbeitet und bedeutend vermehrt von alten Praktikern. 61 S. 8. Davos, Hugo Richter — *Aufdruck:* F. Schuler, Chur —, 1903. [fr. 1.—] N 8762

Schwarz, G[ottlieb]. Führer durch Schaffhausen und seine Umgebung. Hrg. von der städt. Verkehrskommission. Bearb. von Dr. G. Sch'. Illustriert von C[arl] Koch, Photograph, und Dr. G. Sch'. [Mit 2 Kartenskizzen und 1 Plan.] IV + 47 S. 8. Schaffhausen, H. Meier & Cie., 1908. [fr. —.50] N 6900[5]

Der Titel in Bulletin 1908, S. 233 ist zu tilgen!

Schwarz, G[ottlieb]. Guide à travers Schaffhouse et ses environs (**Umschlag:* Sch', Suisse). Édité par la Commission municipale de développement. Rédigé par le Dr. G. Sch'. Illustré par C[arl] Koch. photographe, et le Dr. G. Sch'. [Avec 1 plan.] 47 p. 8. Schaffhouse, H. Meier & Cie., 1909. (fr. —.50) N 8500[6]

Schwarz, G[ottlieb]. Vom Zürcher- bis zum Genfer-See. Eine Pfingstfahrt durch das Reich der Lüfte. (Separat-Abdruck aus dem Schaffhauser Intelligenzblatt 1908.) II + 24 S. 8. (Schaffhausen, H. Meier & Cie., 1908.) N 6900[14]

Der Titel in Bulletin 1909, S. 221 ist zu tilgen!

Schweiz. 21. Aufl. Mit 34 Karten, 15 Plänen und 29 Panoramen. XII + 440 S. + *Anzeigen*. 8. Leipzig und Wien, Bibliographisches Institut, 1910. (geb. M. 7.—) N 8763

Meyers Reisebücher.

Sealsfield, Charles. Asa Nollin. Hrg. vom Dürer-Bund. 100 S. 8. München, Georg D. W. Callwey, [1910]. (M. —.20) N 8764

(Der Schatzgräber. Hrg. vom Dürerbund. Nr. 8.)

Sechseläutenfestzug. Bildende Künste. S' F' zur Eröffnung des Kunst-Hauses, Zürich 1910. Officielles Album, hrg. v. Central-Comité der Zünfte. Zugszeichnungen v. F[riedrich] Boscovits sen. u. jun. [IV + 48 S.] quer-4. Zürich, Orell Füssli. fr. 2.— K

Seeberg, Theodor. Die Kondensationen von Di- und Triphenylcarbinol mit einwertigen Phenolen und Phenoläthern. Diss. Math.-Naturw. Freiburg, Schweiz. 63 S. 8. Freiburg ⟨Schweiz⟩, St.-Paulus-Druckerei, 1910. V Fr

Seiler, Jean. Bearbeitung der Brüggerschen Materialien zur Bündnerflora. Diss. Phil. [II.] Univ. Zürich. [Mit 1 Tabelle, 7 Tafeln und 1 Karte.] (Separat-Abzug aus dem Jahresbericht der Naturforschenden Gesellschaft Graubündens. [Neue Folge. Band 51. Vereinsjahr 1908/09.]) II + 581 S. 8. Chur, Bischofberger & Hotzenköcherle, 1909. V Zür

Serfass, Charles. Le vin dans la Bible. Le vin de la Pâque et de la Sainte-Cène. Étude historique et exégétique. IV + 144 p. 8. Saint-Blaise près Neuchâtel, Suisse, Foyer Solidariste, [1910]. [fr. 2.—] N 8765

Sladen, F[rederick] W[illiam] L[ambart]. Die Königinzucht. Von A[ugust] Sträuli.... Autorisierte Übersetzung von: Queen Rearing in England ⟨Kön' in England⟩ von F. W. L. S'... (**Umschlag:* Die K'. Aut' Üb' von: Q' R' in E'... von F. W. L. S'.... Von A. St'...). 56 S. 8. Leipzig, C. F. W. Fest, [1910]. (M. 1. 20) N 7950[5]

Smirnowa, Marie. Statistische Erhebung über die Verteilung gewisser Augenkrankheiten zu verschiedenen Jahreszeiten in Beziehung zu meteorologischen Verhältnissen. Diss. Med. Bern. [Mit 27 Tabellen.] II + 18 S. 4. Bern, Rutishauser & Ludwig, 1908. Nq 8766

Smit, H J . Ueber das Vorkommen von Tuberkelbacillen in der Milch und den Lymphdrüsen des Rindes. Arbeit aus dem Reichsseruminstitut zu Rotterdam.... Diss. Vet.-Med. Bern. [Mit Figuren.] (Sonderabdruck aus dem Centralblatt für Bakt[eriologie] etc. Abt. I. Originale. Bd. 49. Heft 1.) II + 36 S. 8. Jena, Gustav Fischer, 1909. V Bern

Sommer, G[ustav] M[ichael]. Raphael. Andachtsübungen und Belehrungen für Jünglinge und Jungfrauen. Neu durchgesehen von Professor J[acob] May.... [Mit Vignetten und 3 Tafeln.] 630 S. 8. Einsiedeln..., Benziger & Co. A.G., 1910. [geb. fr. 1.75 *bis* 3. 10] N 8767

Soret, Frédéric. Correspondance inédite de F' S'. (Communiqué à la Société d'histoire et d'archéologie de Genève dans sa séance du 12 mars 1908 [par] Eug[ène] D[emole].) [Avec 1 portait.] Extrait de la «Revue suisse de numismatique», t[ome] 16, 1910. 7 p. 8. [Genève, Henri Jarrys.] N 8600[7]

Sperber, Joachim. Zur Schulreform. Ein Wort an Schulbehörden, Eltern und Lehrer. 40 S. 8. Zürich, Komm. J. Leemann, 1910. [fr. 1. 50] N 8550[6]

Spiess, Camille. La vérité sur Frédéric Nietzsche. Lettre ouverte à M. (V) de Pallarès à propos d'un ouvrage récent. 48 p. 8. Paris, A. Messein, Succr, 1910. [fr. 1. 50] N 8811

Spiess, Henry. Rimes d'audience. 116 p. 8. Genève, Ch. Eggimann & Cie, (1903). N 8768

Spyri, Johanna. Der Toni von Kandergrund. Erzählung. Hrg. von der Freien Lehrervereinigung für Kunstpflege in Berlin. Mit Bildern von Otto Gebhardt. 31 S. 8. Reutlingen, Ensslin & Laiblin, [1910]. (M. —. 10) N 8250[20]

(Bunte Jugendbücher. Heft 2.)

Staats-Kalender des Kantons Solothurn 1910. (Abgeschlossen auf 10. April 1910. Bearb. und ausgegeben durch die Staatskanzlei des K' S'.) 352 S. 8. Solothurn, E. Gigandet, 1909/1910. [fr. 2. —] O Sol

Statistik des Kantons St. Gallen. Heft 23—26. 4. 1908—1909. Oq SGa

Heft 23. St. Gallen, Herm. Honer, 1908. *s.* Zuppinger, C[arl].
Heft 24. St. G', V. Schmid & Co., 1908. *s.* Brüschweiler, Carl.
Heft 25. Bern, Stämpfli & Cie., 1909. *s.* Gross, Paul.
Heft 26. St. Gallen, W. Müller, 1909. *s.* Gross, Paul.

Statistik des Rollmaterials der Schweizerischen Eisenbahnen. Bestand am Ende des Jahres 1909. Hrg. vom Schweizerischen Post- und Eisenbahndepartement = Statistique du matériel roulant des chemins de fer suisses. État fin 1909. Publié par le Département fédéral des postes et des chemins de fer. 171 S. fol. Bern, Hans Feuz, Juni 1910. Oq

Statistik. Schweizerische St'. Liefg. 168. 4. Bern, Komm. A. Francke, Druck Neukomm & Zimmermann, 1910. Oq—U2

s. Ergebnisse der [ersten] eidg. Betriebszählung....

Statistique de la Suisse. 168e livr. 4. Bern, Komm. A. Francke, Druck Neukomm & Zimmermann, 1910. Oq—U2

s. Ergebnisse der [ersten] eidg. Betriebszählung....

Statistique générale de la télégraphie, dressée d'après des documents officiels par le Bureau international de l'Union télégraphique. Année 1908. 23 p. 4. Berne, Bureau int' de l'Union tél', 1910. [fr. 1. 15, y compris les frais de port] Qq

Steffens, Franz. Über die Abkürzungsmethoden der Schreibschule von Bobbio. [Mit 1 Tafel. SA. aus:] Mélanges offerts à M. Émile Chatelain ... par ses élèves et ses amis. 15 Avril 1910. II + 11 S. 4. Paris, Honoré Champion, 1910. Nq 8400s

Steiger, J[acob]. Der Gotthardvertrag. (Sonderabdruck aus «Wissen und Leben», [Jahrg. 3, Heft 14—16].) II + 30 S. 8. Zürich, Rascher & Cie, (1910). [fr. —. 60] VB

Steinke, Paul. Untersuchungen zur vergleichenden Pathologie der Nebennierengeschwülste. Aus dem pathologischen Institut der Düsseldorfer Akademie für prakt. Medizin.... Diss. Vet.-Med. Bern. Mit 7 Figuren [auf 3 Tafeln]. 40 S. 8. Wiesbaden, J. F. Bergmann, 1910. V Bern

Steinmüller, Gustav. Ueber die Segel- und Taschenklappen unserer Haussäugetiere. Diss. Vet.-Med. Bern. [Mit Figuren.] 55 S. 8. Elberfeld, Wuppertaler Aktien-Druckerei, 1910. V Bern

Stingelin, Th(eodor). Phyllopodes. Avec 10 figures dans le texte. XII + 157 p. 8. Genève, comm. Georg & Cie, 1908. [fr. 8.—] Ul

Catalogue des Invertébrés de la Suisse. [Publication du] Muséum d'Histoire Naturelle de Genève. [Fascicule 2.]

Stodola, A[urel]. Die Dampfturbinen. Mit einem Anhang über die Aussichten der Wärmekraftmaschinen und über die Gasturbine. 4., umgearbeitete und erweiterte Aufl. Mit [2 Porträts,] 856 Figuren und 9 Tafeln [wovon 3 in Mappe]. XVI + 708 S. gr.-8. Berlin, Julius Springer, 1910. [geb. M. 30. —] Nq 8769

Stoll, C[arl]. Die Frauenarbeit im Handel und der Schweiz. Kaufm. Verein. Nach dem Vortrag von K. St'.... [SA. aus: Schweizerisches Kaufmännisches Centralblatt, Jahrg. 13, 1909, No 17 u. 18.] 20 S. 8. [Zürich, Aschmann & Scheller.] N 8350u

Sträuli, A[ugust]. Die Königinzucht. Leipzig *s.* Sladen, F[rederick] W[illiam] L[ambart].

Strasser, Gottfried. Das fröhliche Murmeltier. Allerlei Sing-Sang für Schweizer Alpenklubisten und zugewandte Orte. 3. vermehrte Aufl. [Mit 1 Vignette und illustriertem Umschlag.] II + 192 S. 8. Biel und Zürich, Ernst Kuhn, 1910. [geb. fr. 2. —] N 8770

Streiff, Caspar Willy. Gedichte von K' W' St' (**Umschlag:* Streif). 56 S. 8. Strassburg i. E. und Leipzig, Josef Singer, 1910. [cart. M. 1. 50] N 8771

Strutt, E L . The Alps of the Bernina, W. of the B' Pass. 2 Parts. 8. London, T. Fisher Unwin, 1910. ⟨(limp cloth) £ —/10/— (each)⟩ N 8772

Part 1: The Range W. of the Muretto Pass. With a Map. XXIV + 235 p.
Part 2: The R' from the M' to the Bernina Pass. XXIV + 232 p.
Conway and Coolidge's Climbers' Guides. ([No^s] 15—16.)

Stuckert, Carl. Kirchenkunde der reformierten Schweiz. IV + 180 S. 8. Giessen, Alfred Töpelmann, 1910. [M. 5.—] N 8773—Lesesaal

Studien zur praktischen Theologie ... hrg. von Professor D. Dr. Carl Clemen.... Band 4. Heft 2: Kirchenkunde des evangelischen Auslandes (Teil) 1....

Studler, R[udolf]. Das Rechnungswesen der schweizerischen Postverwaltung. Vortrag, gehalten am 17. Februar 1910 im Verband schweiz. Postbeamter, Sektion Bern. Separatabdruck aus der Schweiz. Post- und Telegraphen-Zeitung, Jahrg. 1910, Nr. 10—14. 56 S. 8. Burgdorf, ⟨S. Haller⟩, 1910. [fr. —. 40] N 7900[8]

Stupnicki, F[erdinand] E[dmund]. Beiträge zur Kenntnis der Frakturen und Luxationen im Handgelenk. (Aus der chirurg. Abteilung des Engeriedspitals Bern... .) Diss. Med. Bern. [Mit 18 Tafeln.] 87 S. 8. Burgdorf, P. Eggenweiler, 1910. V Bern

Sucker, Sophie. Über ein Teratom des Steissbeins. Aus dem Kinderspital Zürich. Diss. Med. Univ. Zürich. (Mit zwei Abbildungen [auf 1 Tafel].) 30 S. 8. Zürich, Gebr. Fretz, 1910. V Zür

Surawski, Jan v[on]. Beiträge zur Physiologie und Technik der Kohlensäurebäder. Aus der Universitätspoliklinik für physikal. Therapie Zürich ⟨Hydrotherapeutische Abteilung⟩.... Diss. Med. Univ. Zürich. [Mit 6 Tafeln.] 31 S. 8. Zürich, Gebr. Leemann & Co., 1910. V Zür

Suttner, Bertha von. Es müssen doch schöne Erinnerungen sein!.. [Erzählung.] Separatabzug aus «Der Friede».... [Jahrg. 16, 1909, Nr. 15/16—19/20.] 16 S. 8. [Bern, Haller.] [fr. —. 05] N 8250[20]

Tableaux d'histoire naturelle. No. 1: Champignons comestibles — No. 2: Ch' vénéneux et ch' douteux. 2 feuilles fol., *chacune sous couverture* 8. Bienne et Zurich, Ernest Kuhn, [1910]. *à* fr. 2.—, collé sur toile *à* 4. 50 K

Täuber, C[arl]. Schweizerische Verkehrslehre. Mit zahlreichen Formularen [im Text und 4 Formular-Beilagen]. 2. verbesserte Aufl. VIII + 232 S. 8. Zürich, Schulthess & Co., 1910. [geb. fr. 3.80] N 8774

Taschenbuch für die Schweizerischen reformierten Geistlichen auf das Jahr 1910. Jahrg. 35. Begründet von B[ernhard] Riggenbach..., fortgeführt von Arnold von Salis.... III + 240 S. 8. Basel, Helbing & Lichtenhahn. [geb. fr. 2. 50] R

Tecklenburg, Adolf. Wahlfreiheit und Proportional-Listenkonkurrenz. Ein Beitrag zur Frage des passendsten Proportionalwahlsystems für die Wahl der Beisitzer zu den Kaufmanns- und Gewerbegerichten. 35 S. 8. Wiesbaden, Heinrich Staadt, 1905. [M. 1.—] N 7900[9]

(Testament, Altes. [deutsch.] Die poetischen und prophetischen Bücher des Alten Testaments. Uebersetzungen in den Versmassen der Urschrift. [Band] 4:) Die Zwölf Propheten. In den V' der U' übersetzt von D. Bernhard Duhm.... XL + 143 S. 8. Tübingen. J. C. B. Mohr, 1910. [M. 1. 60, geb. 2. 40] U3

Testament. Das Neue T', vom Standpunkte der Urgemeinde ganz neu aufgefasst, wortgetreu übersetzt; mit Einleitungen und Anmerkungen versehen von L[udwig] Reinhardt, V. D. M. 2., verbesserte Aufl. XVI+411 S. 8. München, Ernst Reinhardt, 1910. [M. 1.60] N 8775

Thiro, Robert. Untersuchungen über ein neues Schwefelpräparat, das Thiopinol, in bactericider, desodorierender, toxicologischer und innerlich-therapeutischer Hinsicht. Aus dem Hygienischen Institut der Königlichen tierärztlichen Hochschule zu Hannover. Diss. Vet.-Med. Bern. 77 S. 8. Hildesheim, Gebr. Gerstenberg, 1910. V Bern

Tibaldi, Tancredi. Lo Stambecco. Le cacce e la vita dei Reali d'Italia nelle Alpi. ⟨Con illustrazioni.⟩ 119 p. 8. Torino, Renzo Streglio & C., 1904. (L. 1. 50) N 8776

Ticino. Nel T' e all' Estero. Lugano *s.* (Regolatti, (L[indoro]).

Tobler, A[dolf]. Altital. adonare. Sonderabdruck [aus:] Sitzungsberichte der Königlich Preussischen Akademie der Wissenschaften.... [Band] 39, 1907. II + 9 S. 8. (Berlin,) Verlag der Königlichen Ak' der W', Comm. Georg Reimer. ⟨M. —. 50⟩ N 8812[1]

Tobler, A[dolf]. Vermischte Beiträge zur französischen Grammatik. 5. Reihe. Sonderabdruck [aus:] Sitzungsberichte der Königlich Preussischen Akademie der Wissenschaften.... [Band] 45. 1909. II S. + S. 1137—1150. 8. (Berlin,) Verlag der Königlichen Ak' der W', Comm. Georg Reimer. ⟨M. —. 50⟩ N 8812[2]

1.—4. Reihe s. Bulletin 1908, S. 240: N 6876

Tobler, A[dolf]. Bruchstücke altfranzösischer Dichtung aus den in der Kubbet in Damaskus gefundenen Handschriften. Sonderabdruck [aus:] Sitzungsberichte der Königlich Preussischen Akademie der Wissenschaften.... [Band] 63, 1903. II + 17 S. 8. (Berlin,) Verlag der Königlichen Ak' der W', Comm. Georg Reimer. ⟨M. 1.—⟩ N 8812[3]

Tobler, A[dolf]. Etymologisches. [2 Teile.] Sonderabdruck [aus:] Sitzungsberichte der Königlich Preussischen Akademie der Wissenschaften.... [Band] 7, 1902 *u.* [Band] 43, 1904. II + 12 *u.* II + 16 S. 8. (Berlin,) Verlag der Königlichen Ak' der W', Comm. Georg Reimer. ⟨*je* M. —. 50⟩ N 8812[4]

Tobler, A[dolf]. Mon chéri, Anrede an weibliche Person — Malgré qu'il en ait. Sonderabdruck [aus:] Sitzungsberichte der Königlich Preussischen Akademie der Wissenschaften.... [Band] 42, 1908. II S. + S. 1026—1033. 8. (Berlin,) Verlag der Königlichen Ak' der W', Comm. Georg Reimer. ⟨M. —. 50⟩ N 8812[5]

Tobler, Ernst Victor. Vom Engadin ins Veltlin mit der Berninabahn (**Umschlag:* B'-B' von St. Moritz über Pontresina nach Italien). Reiseführer mit 21 Illustrationen und 1 Karte [sowie illustriertem Umschlag]. Hrg. von der Verwaltung der Berninabahn. 62 S. 8. ([Zürich, H. Gössler & Cie.,] 1909.) N 8777

Töpffer, Rodolphe. Voyages et Aventures du Docteur Festus. [Illustré.] Nouvelle éd. ([Suivi d'une] Note bibliographique [par] L[ucien] N[a-ville].) 198 p. 8. Genève, A. Jullien, 1910. [fr. 2.—, relié 4.—] N 8778

Trachsel, Albert. Quelques projets de musées suisses. 20 p. 8. Genève, Impr. Moderne, 1901. fr. —. 50 N 8150[9]

[Traités pour adultes. N°].... (Publié par la Société des traités religieux de Lausanne.) 8. Lausanne, Agence (Imp. Georges Bridel & Cie). R

[N°] 165: L'entr'aide. [Titre illustré.] (3e éd.) 8 p. (1907.) fr. —.03

[N°] 223: Dorothée Trudel. (Notice biographique.) [Titre illustré.] (6e éd.) 48 p. (1910.) fr. —.12

[N°] 277: Marguerite ou La femme du portefaix. [Titre illustré.] (5e éd.) 12 p. (1910.) fr. —.04

[N°] 295: L'Évangile et la conscience. Lettre d'une dame française à un littérateur allemand. [Avec vignette.] (2de éd.) 8 p. (1910.) fr. —.03

[N°] 323: Le paralytique du Bévieux. [Titre illustré.] 12 p. (1907.) fr. —.04

[N°] 415: Eau et savon. Un rêve réalisé. (2me éd.) 16 p. (1909.) fr. —.06

[N°] 448: Chez les mineurs. (2me éd. de Le Pays noir.) [Titre illustré.] 20 p. (1909.) fr. —.06

[N°] 450: La semaine bien commencée. (Conseils de Daniel Quorm.) [Titre illustré.] (3e éd.) 12 p. (1909.) fr. —.04

[N°] 510: Pieds nus! [Titre illustré.] (5e éd.) 16 p. (1910.) [fr. —.05]

[N°] 554: Si quelqu'un te frappe sur la joue droite, présente-lui l'autre. ([Extrait de] Paix et liberté.) 8 p. (1907.) fr. —.03

[N°] 556: L'éclair dans les ténèbres. [Titre illustré.] 16 p. (1908.) fr. —.05

[N°] 557: Le vieil Évangile a-t-il fait son temps? [Titre illustré.] 32 p. (1907.) fr. —.07

[N°] 558: La suprême rencontre. (Extrait de La religion de la solidarité, par T[ommy] Fallot.) 8 p. (1908.) fr. —.03

[N°] 560: La prière victorieuse. (Récita uthentique.) [Avec vignette.] 12 p. (1909.) fr. —.04

[N°] 561: Confession d'un baron russe. [Avec vignette.] 12 p. (1909.) fr. —.04

[N°] 562: Le sang qui purifie. [Titre illustré.] 8 p. (1909.) fr. —.03

[N°] 564: Deux mots, deux prières. [Titre illustré.] 8 p. (1909.) fr. —.04

[N°] 565: Au dernier moment. [Avec vignette.] 8 p (1909.) fr. —.04

[N°] 567: Tante Anna. 8 p. (1909.) fr. —.03

[N°] 568: Entre amis. Histoire vraie. (Extrait de Paix et liberté. [Titre illustré.] 8 p. (1909.) fr. —.04

[Traités pour adultes. N°].... (Publié — — Lausanne.) 8. (Lausanne, Imp. Georges Bridel & Cie.) R

[N°] 187: Heureuse quand même. (3e éd. de Marie ou le vrai bonheur.) 12 p. (1909.) fr. —.04

[N°] 219: La foi d'une mère et la réponse de Dieu. (Extrait de la Feuille religieuse.) [Avec vignette.] (3e éd.) 8 p. (1908.) fr. —.03

[N°] 225: L'hospitalité du pauvre. (Extrait de la Feuille religieuse.) (3e éd.) 8 p. (1909.) fr. —.04

[N°] 404: Nicodème. (2de éd.) 12 p. (1910.) fr. —.04

[N°] 555: Monsieur le commissaire de police. 4 p. (1907.) fr. —.02

[N°] 563: De la mort à la vie. 8 p. (1909.) fr. —.04

[N°] 566: Adopté. ([Par] Henri Gagnebin.) 4 p. (1909.) fr. —.02

[N°] 569: Une fidèle servante. (Récit authentique tiré des Schillingsbücher de la Rauhe Haus, de Hambourg.) 16 p. (1910.) fr. —.05

Tricaud, P. Culture des bons Fruits. ⟨Plantation, Taille, Entretien.⟩ [Avec des figures et couverture illustrée.] VIII + 245 p. 8. Aixe-sur-Vienne ⟨Haute-Vienne⟩, Chez l'Auteur (*Aufdruck:* Genève, R. Burkhardt, libraire-éditeur), (1907). fr. 2.50 N 8779

Tschirch, A[lexander]. Handbuch der Pharmakognosie.... Liefg. 19 (= Bd. 2, [Liefg. 1]). II+64 S. gr.-8. Leipzig, Chr. Herm. Tauchnitz, 1910. M. 2.— U3

[Türler, Emil August.] Rigi Bahn am Vierwaldstättersee. Luzern-Vitznau-Rigikulm; Rigikaltbad-Rigischeidegg-Bahn – Schweiz. [Illustrierter Führer.] IV + 20 S. + *Anzeigen*. 8. (Zürich, Orell Füssli, [1910].) N 8500[7]

Turmann, Max. Problèmes Économiques et Sociaux. XII + 395 p. 8. Paris, J. Gabalda & Cie, 1910. [fr. 3.50] N 8780

Übereinkommen. Internationales Üb' über den Eisenbahn-Frachtverkehr vom 14. Oktober 1890.... Berlin 1910 *s.* Blume, Ernst.

Übersicht der Einfuhrverbote und -Beschränkungen im Auslandsverkehr. Vom 1. August 1909. Hrg. von der schweizerischen Oberpostdirektion. 84 S. kl.-4. [Bern,] R[ösch] & Sch[atzmann], [19]09. [cart.] fr. 1.— O

Schweizerische Postverwaltung.

Universität. Die Basler U' und das B' Gemeinwesen. Basel 1910 *s.* [Oeri, Albert].

Usteri, Paul *s.* Meister, (Jacob Heinrich), [und] Foscolo, (Ugo). Ungedruckte M'-F' Briefe. Braunschweig 1905.

Van der Flier, Marius Jacobus. Het Referendum. Proefschrift ter verkrijging van den graad van Doctor in de Staatswetenschap aan de Rijks-Universiteit te Leiden.... (Deel 1.) [Mit 2 Tabellen.] IV + 177 [+ 4] S. 8. 's-Gravenhage, N. V. Electr. Drukkerij «Luctor et Emergo», 1909. [fl. 1.90] N 8781

Wird nicht fortgesetzt.

Verein für Verbreitung guter Schriften. Basel, Nr. 86. 8. Basel, Verein für V' g' Sch', 1910. R

s. Gerstäcker, Friedr(ich).

Verein für Verbreitung guter Schriften. Bern, Nr. 77. 8. Bern, Verein für V' g' Sch', 1910. R

s. Reinhart, J[oseph].

Veress, Stefan. Einfluss der calvinischen Grundsätze auf das Kirchen- und Staatswesen in Ungarn. Dargestellt von St' V'.... Zu Calvins 400. Geburtsjahre. IV + 137 S. 8. Tübingen, H. Laupp jr, 1910. [M. 2.—] N 8782

Verfassung des Kantons Solothurn. Vom 23. Oktober 1887. Mit den Abänderungen vom 17. März 1895, 15. Dezember 1907 und 21. März 1909. Auf 1. März 1910 bereinigte Ausgabe. [Hrg. von der] Staatskanzlei des K' Sol'. 50 S. 8. ([Zofingen, Vereinigte Steindruckereien,] 1910.) [fr. —. 60] G

Verzeichnis. Nachtrag zum V' der Bürgerschaft der Stadt Winterthur. Enthaltend die Einbürgerungen vom 1. Januar 1901 bis 31. Dezember 1904. Bearb. vom Kontrollbureau der St' W'. 39 S. 8. Winterthur, Geschwister Ziegler, 1905. [fr. —. 60] Q

Verzeichnis der Lehrmittel an der Bündnerischen Kantonsschule [in Chur] 1909/10. Mit einem Anhang: Reglement für die L'-Sammlung der Bündn. K'. [2. Beilage zum Programm der K' 1909/10.] II + 24 S. 8. Chur, Bischofberger & Hotzenköcherle, 1910. Bibl.—VGr

Verzeichnis und Atlas der Schweizerischen Eisenbahnen = Liste et Atlas des chemins de fer suisses. Ausg. des eidg. Eisenbahndepartementes vom 1. Juni 1910 = Ed. du Département fédéral des ch' de fer du 1er juin 1910. III S. + 18 Doppel-S. + *Atlas* I + 17 S. 8. Bern, Hans Feuz. ⟨fr. 1. 50⟩ O

Vetsch, Jacob. Die Laute der Appenzeller Mundarten. Von Dr. Jakob V'. Mit [Notenbeispielen und] vier Beilagen. VIII + 255 S. 8. Frauenfeld, Huber & Co., 1910. [fr. 3. —] R

Beiträge zur Schweizerdeutschen Grammatik.... (Heft) 1....

Vevey, E[mmanuel] de. Chimie générale Appliquée à l'agriculture. A l'usage des écoles d'agr' d'hiver. Ouvrage approuvé par le Départemeni de l'Agr' du canton de Fribourg. [Avec des figures.] XIV + 131 p. 8. Fribourg, Impr. de l'Œuvre de Saint-Paul, 1905. [relié fr. 2. 50] *Interfolié.* N 8783

Manuels d'enseignement agricole. [Tome] 1.

Vevey, E[mmanuel] de, et Berset, Ant[onin]. Botanique agricole. A l'usage des écoles d'agriculture d'hiver. [Avec] 21 planches lithographiques hors texte comprenant 135 figures ⟨Dessins de Bernard de Vevey⟩. 165 p. Fribourg, 8. Impr. Saint-Paul, 1909. [relié fr. 3. 50] N 8784

Manuels d'enseignement agricole. [Tome] 5.

Vitznau. Klimatischer Kurort V' (bei Luzern) am Vierwaldstättersee, 440 m. ü. M. [Illustrierter Prospekt, mit 2 Karten.] Hrg. vom Kurverein Vitznau. 3. Aufl. 1908. II + 29 S. 8. (Zürich, Orell Füssli.) N 8500[8]

Vivien, Georges. Une parole de paix. Juin 1907. A propos de la 2me Conférence de La Haye. 14 p. 8. Berne, Bureau International de la Paix (Imp. Delachaux & Niestlé S. A., Neuchâtel). N 8050[15]

Vogt, William. De l'enlaidissement de Genève: Une mise au point à propos de la maison de commune d'Onex — La Maison des Fêtes de Plainpalais — L'Ile Jean-Jacques Rousseau. [Illustré.] 29 p. 8. Genève, (L. Coulon,) Juin 1910. fr. —. 50 N 8500[9]

Volk, Carl G . Geologische Wanderungen am Schwäbischen Meere. Ein methodischer Beitrag zur Heimatkunde. Von K' G. V'.... Mit 14 [*d. i.* 16] Abbildungen. Sonderabdruck aus Band 3 der «Monatshefte für den naturkundlichen Unterricht aller Schulgattungen». 46 S. gr.-8. Leipzig und Berlin, B. G. Teubner, 1910. [M. 1. —] N 7800[20]

Vorschriften über Bauten in armiertem Beton, aufgestellt von der Schweizerischen Kommission des armierten B', nebst Erläuterungen von Prof. F[rançois] Schüle.... [Mit Figuren.] Juni 1909. 39 S. 8. Zürich, Verlag der eidg. Materialprüfungsanstalt am schweizerischen Polytechnikum ([Druck:] Aschmann & Scheller). [fr. —. 80] N 7800[21]

Vosshage, Albert. Die intratracheale Injektion mit dem Sprayapparat. Aus der medizinischen Klinik der Königlichen Tierärztlichen Hochschule in Hannover.... Diss. Vet.-Med. Bern. [Mit 2 Tafeln.] IV + 42 S. 8. Hannover, M. & H. Schaper, 1910. V Bern

Wälli, J[ohann] J[acob]. Peter Kappeler. Eine Convertitengeschichte aus der Zeit der Landvogtei 1663 und 1664. Sonderabdruck aus dem Sonntagsblatt der «Thurgauer Zeitung» [Jahrg. 17,] 1906. II + 121 S. 8. Frauenfeld, Huber & Co., 1906. N 8785

Wälli, J[ohann] J[acob]. Kilian Kesselring, 1583—1650. Ein Lebensbild. Sonderabdruck aus dem Sonntagsblatt der «Thurgauer Zeitung». [Jahrg. 16, 1905.] II + 84 S. 8. Frauenfeld, Huber & Co., 1905. N 8786

Wagner, Otto Rich[ard]. La Suisse. Guide de l'automobiliste. Rédigé avec la collaboration d'un grand nombre d'automobilistes, par O' Rich. W'.... Publié sous le patronage de l'Automobile-Club de Suisse. [Avec des illustrations, des croquis, 25 cartes et 11 plans.] 8. Berne, Wagner. [relié fr. 6. —]

2de ed. XVI + IV + 112 p. + *Annonces.* [1909.] N 8787

3me éd. XVI + IV + 124 p. + *Annonces.* [1910.] N 8788

(Waldburger, A[ugust].) Ragaz-Pfäfers. Geologie, Klimatologie und Geschichte des Kurortes und seiner Umgebung. Kritische Darstellung der Thermal-Quellen und übrigen Kurmittel. (Auf Veranlassung der Herren Kurärzte hrg. von A. W', Pfr.) Mit 3 Tafeln, 3 Karten und über 200 Bildern. II + VIII + 296 S. 8. Ragaz, Stephan Jordy, (1910). [geb. fr. 5. —] N 8789

Waldstein, Louis. Das unterbewusste Ich und sein Verhältnis zu Gesundheit und Erziehung. Autorisierte Übersetzung von Frau Gertrud Veraguth. VI + 72 S. gr.-8. Wiesbaden, J. F. Bergmann, 1908. [M. 2. —] N 8790

(Grenzfragen des Nerven- und Seelenlebens. Hrg. von Dr. L[eopold] Loewenfeld.... Heft 62.)

Wallerstein, Victor. Die Raumbehandlung in der oberdeutschen und niederländischen Tafelmalerei der ersten Hälfte des XV. Jahrhunderts. Eine stilgeschichtliche Studie. Diss. Phil. Basel. VIII + 50 S. 8. Strassburg, J. H. Ed. Heitz, 1909. V Bas

(Die Arbeit erscheint auch erweitert und mit 20 Lichtdrucktafeln versehen als Heft 119 der «Studien zur Deutschen Kunstgeschichte»....)

Walter, G[ottfried, und] Bollinger, H[einrich]. Festschrift zur Erinnerung an das hundertjährige Jubiläum des kantonalen Offizier-Vereins Schaffhausen, 9. November 1907: 1. Das Militärwesen im alten Schaffhausen. Von Staatsarchivar G. W'; 2. Geschichte des kantonalen Offizier-Vereins Schaffhausen. Von Oberst H. B'. ⟨15. Schaffhauser Neujahrsblatt.⟩ Mit 4 Tafeln und 16 Abbildungen im Text. II + IV + 57 S. 4. Schaffhausen, Verlag des historisch-antiquarischen Vereins und des Kunstvereins. (fr. 2. 50) Pq

(15. Neujahrsblatt des Historisch-antiquarischen Vereins und des Kunstvereins Schaffhausen 1908.)

Walther, Hans. Über die Empyematische Skoliose. Aus dem orthopädischen Institut von Dr. A[ugust] Lüning und Dr. W(ilhelm) Schulthess ... in Zürich. Diss. Med. Univ. Zürich. Mit 22 Abbildungen. Sonderabdruck aus «Zeitschrift für orthopädische Chirurgie», Band 26, Heft 1/3, 1910. IV + 43 S. 8. Stuttgart, Union Deutsche Verlagsgesellschaft, 1910. V Zür

Warum und wen sollen wir wählen. An die Wählerschaft des Kantons Bern gerichtet von der sozialdemokratischen Partei. Zu den Grossratswahlen vom 7./8. Mai 1910. 16 S. 8. Bern, Unionsdruckerei, 1910. N 7900[10]

Wechsler, Emil. Festschrift des Stadt-Turnvereins Schaffhausen zum 75jährigen Jubiläum, 1835—1910. Bearb. von E' W'. [Mit 10 Tafeln.] VI + 117 S. 8. Schaffhausen, H. Meier & Cie., 1910. [fr. 1. —] V Scha

Wedekind, Frank. In allen Wassern gewaschen. Tragödie in einem Aufzug. 2. Aufl. 88 S. 8. München und Leipzig, Georg Müller, 1910. [M. 1. 50, geb. 2. 50] N 8791

Wegeli, R[udolf]. Die Truchsessen von Diessenhofen. [Mit Beilagen und 2 Stammtafeln.] Sonderabdruck aus den thurg(auischen) Beiträgen zur vaterländischen Geschichte, Heft 45, 47 und 48. 158 + XXXV S. 8. Frauenfeld, F. Müller, 1908. N 8792

Wehrverfassung. Zur neuen W'. (Aarau) *s.* [Müri, Hans].

Weissenbach, Elisabeth. Arbeitschulkunde (*Teil 2: Arbeitsschulk'). Systematisch geordneter Leitfaden für einen methodischen Schulunterricht in den weiblichen Handarbeiten, von † E' W'.... 7. Aufl., gänzlich umgearb. von Friederike Schnüriger-Martin.... 2 Teile. 8. Zürich, Schulthess & Co., 1909—1910. N 8793

Teil 1: Schul-, Unterrichts- und Erziehungskunde für Arbeitschulen. Mit 57 in den Text gedruckten Abbildungen [wovon 2 Tafeln]. VIII + 129 S. 1909. (fr. 2.40)

Teil 2: Arbeits-, Waren- und Haushaltungskunde samt kurzer Anstandslehre. Mit 89 in den Text gedr' Abb'. IV + 174 S. 1910. (fr. 2.80)

Weisser, Edmund. Kritische Studien über den Sexual-Trimorphismus. Aus dem zootechnischen Institut der Universität Bern.... Diss. Vet.-Med. Bern. [Mit 1 Tabelle.] 99 S. 8. Hannover, M. &. H. Schaper, 1910. V Bern

Wendland, Johannes. Der Wunderglaube im Christentum. VIII + 134 S. 8. Göttingen, Vandenhoeck & Ruprecht, 1910. [M. 3.—, geb. 3. 60] N 8794

Werner, Charles. La Philosophie de Jean-Jacques Gourd. Leçon d'ouverture du Cours d'Histoire de la philosophie, faite le 1er Décembre 1909 à ... l'Université de Genève. 29 p. 8. Genève, Georg & Cie, 1910. [fr. 1.—] V Genf

(Werner, J[acob].) «Liber furum» ovvero il «fabliau de Barat et de Haimet». (Estratto dagli Studi Medievali, 1910, vol. 3, fasc. 3....) II p. + p. 509—513. 8. (Torino, Ermanno Loescher.) N 8250[22]

Werner, Jacob. Zur mittellateinischen Spruchdichtung. Von Jakob W'. ([SA. aus:] Romanische Forschungen, [Band] 26, [Heft 1].) S. 167—180. 8. [Erlangen, F. Junge, 1909.] N 8250[23]

Werner, Jac[ob]. Poetische Versuche und Sammlungen eines Basler Klerikers aus dem Ende des 13. Jahrhunderts. Von J[ohann] Jak. W'. Aus den Nachrichten der K. Gesellschaft der Wissenschaften zu Göttingen. Philologisch-historische Klasse. 1908. (Heft 5.) II S. + S. 449—496. 8. [Berlin, Weidmann.] N 8250[24]

Whitehouse, H Remsen. L'Effondrement du Royaume de Naples 1860. 320 p. 8. Lausanne, Payot & Cie, 1910. (fr. 3.50) N 8795

Widder, Matthäus. Geistliches Leben. Einige Lehrpunkte fürs geistliche L' im Anschluss an das Leben und die Offenbarungen der heiligen Mechthildis, verfasst von Pfarrer M' W'.... [Mit Illustrationen und 2 Tafeln.] 608 S. 8. Einsiedeln..., Benziger & Co. A. G., 1909. [geb. fr. 2.75] N 8796

Widmann, M[ax]. Die Frage eines Theater-Neubaues in Aarau. Separatabdruck aus den «Aargauer Nachrichten». [Jahrg. 1907, Nr. 310—313.] II + 15 S. 8. [Aarau, Emil Wirz, 1907.] V Aa

Widmer, Fritz. Beobachtungen bei der Radikal-Operation der Umbilikal-Hernien beim Pferd, Rind, Hund und Schwein. Aus der chirurgischen Klinik der veterinär-medizinischen Fakultät Bern.... Diss. Vet.-Med. Bern. 61 S. 8. Langnau, Ritschard-Wyss & Cie., 1910. V Bern

Wietlisbach, Victor. Handbuch der Telephonie. Nach dem Manuskripte des Dr. V' W'... bearb. von Dr. Robert Weber.... 2. Aufl. bearb. von Ingenieur Johannes Zacharias. Mit 447 Abbildungen und einer Tafel. XII + 468 S. 8. Wien und Leipzig, A. Hartleben, 1910. [geb. M. 12.—] N 8797

Wild, A[lbert]. Veranstaltungen und Vereine für soziale Fürsorge in der Schweiz = Institutions et sociétés pour la prévoyance sociale en Suisse = Istituzioni et società svizzere per provvedimento sociale. 2. vermehrte und umgearbeitete Aufl. des Buches von Pfr. W[ilhelm] Niedermann †: Die Anstalten und Vereine der Schweiz für Armenerziehung und Armenversorgung = 2me éd. ... du livre du pasteur N' †: Etablissements et sociétés suisses ... = 2da ed. ... del libro del pastore N' †: Società ed istituti svizzeri.... Bearb. im Auftrage der Armen- und Anstaltenkommission der Schweiz. gemeinn. Gesellschaft von A. W', Pfarrer..., und hrg. von der Schweizerischen gemeinnützigen Ges'. XII + 614 S. 8. Zürich, Komm. Gebr. Leemann & Co., 1910. [geb. Subscr. fr. 3.—, im Buchh. 4.50] N 8798—Lesesaal

Wild, Carl Conrad. Atom und Seele. Philosophisch-metaphysische Studien. 56 S. 8. St. Gallen, Selbstverlag (des Verfassers, Druck Gebr. Wildhaber), 1910. (fr. 2.50, direkt bezogen 2.—) N 8799

Wild, Carl Conrad. Ein politisch-philosophisches Flugblatt. Separat-Abdruck aus dem Buche «Die Wiedergeburt der Romantik», eine Antwort an Friedrich Nietzsche, den Unromantischen. 32 S. 8. St. Gallen, Selbstverlag des Verfassers ([Buchdr.] Gebr. Wildhaber), 1908. (fr. —.80, direkt bezogen —.60) N 8050[16]

Wildberger, W[ilhelm]. Politische Geschichte der Landschaft [Schaffhausens] während des XVII. und XVIII. Jahrhunderts. Separatabdruck aus der Festschrift des Kantons Schaffhausen zur Bundesfeier, 10. August 1901. II + 22 S. gr.-8. Schaffhausen, H. Meier & Cie., 1901. N 7600[29]

Willems, Heinrich Wilhelm. Aethylthio- und Methylthio-Verbindungen des Thio-Indigos und Indigos. Diss. Phil. Basel. 34 S. 8. Göttingen, W. Fr. Kaestner, 1910. V Bas

Windisch, Hugo. Beitrag zur Biologie des Tuberkelbazillus und einiger säurefester Saprophyten. Aus dem Hygienischen Institut der tierärztlichen Hochschule zu Dresden.... Diss. Vet.-Med. Bern. IV + 90 S. kl.-4. *o. O.* 1908. V Bern

Wipf, Elisa. Die Mundart von Visperterminen im Wallis. 8. Frauenfeld, Huber & Co.

Ausg. A: Diss. Phil. I. Univ. Zürich. VI + 180 S. 1908. V Zür

Ausg. B: Von Dr. E' W'. X + 199 S. 1910. [fr. 2.—.] — Beiträge zur Schweizerdeutschen Grammatik.... [Heft] 2.... R

Wisskirchen, Anton. Über das Verhalten der fettigen Substanzen in der Hundeniere. Aus dem Senckenbergischen pathologischen Institut zu Frankfurt a. M.... Diss. Vet.-Med. Bern. Mit 2 Abbildungen auf Tafel A. 19 S. 8. Wiesbaden, J. F. Bergmann, 1910. V Bern

Witz, C[harles-] A[lphonse]. Calvin, der Unionsmann. Vortrag, gehalten am 23. Oktober 1909 zu Wien von D. C. A. Witz-Oberlin. 43 S. 8. Heidelberg, Evangelischer Verlag, 1910. [M. —.50] N 8600[a]

Wreschner, Arthur. Das Gedächtnis im Lichte des Experimentes. 2. vermehrte Aufl. 77 S. 8. Zürich, Orell Füssli, (1910). [fr. 1.20] N 8801

Wyl, W. [Autorname] = Wymetal, Wilhelm von.

Wyl, W. Maitage in Oberammergau. Eine artistische Pilgerfahrt von W. Wyl ⟨† Wilhelm von Wymetal⟩. (Neuauflage und Neubearbeitung.) Mit einem biographischen Geleitwort und einem apologetischen Nachwort von Friedrich Dolores von Wymetal. [Nebst Figuren, Melodien, 1 Vignette und 25 Tafeln.] VIII + 337 S. 8. München und Leipzig, Georg Müller, 1910. [M. 4. —, geb. 5. —] N 8802

Wymetal, Wilhelm von = Wyl, W. [Autorname].

Wyss, Wilhelm v[on]. Über den Schlagwortkatalog. Mit Regeln für die Stadtbibliothek Zürich. (Sonderdruck des 25. Heftes der «Sammlung bibliothekswissenschaftlicher Arbeiten».) IV + 74 S. 8. Leipzig, Rudolf Haupt, 1909. Bibl.

Publikationen der Vereinigung Schweizerischer Bibliothekare = Publications de l'Association des Bibliothécaires Suisses. (Heft) 2.

Xanthippe. Organ der Stimmlosen. Jahrg. 1, 1910. Nr. 1. Erscheint täglich, ausgenommen vor und nach dem Sechseläuten. [Illustriert.] [4 S.] fol. (Zürich, Zürcher & Furrer.) fr. —.40 V[t] Zür

Zagajewski, Carl. Albrecht von Hallers Dichtersprache. Von D[r] K' Z'. X + 269 S. 8. Strassburg, Karl J. Trübner, 1909. (M. 7.50) N 8803

Quellen und Forschungen zur Sprach- und Culturgeschichte der germanischen Völker. Hrg. von Alois Brandl, Ernst Martin, Erich Schmidt. (Heft) 105....

Zalewski, Ludwik. Sztuka Rymotwórcza Franciszka Ksawerego Dmochowskiego. Studyum z dziejów krytyki literackiej w polsce w epoce pseudoklasycyzmu ... = L'art poétique de Fr. X. Dmochowski. Étude sur l'histoire de la critique littéraire en Pologne à l'époque du classicisme. Thèse Lett. Fribourg en Suisse. VIII + 265 p. 8. Warszawa. Rubieszewskiego & Wrotnowskiego, 1910. V Fr

Zehnder, Hugo. Beiträge zur Serodiagnose der Syphilis. Aus der Züricher Universitäts-Augenklinik. Diss. Med. Univ. Zürich. 52 S. 8. Zürich, Gebr. Leemann & Co., 1910. V Zür

Zeller, Hans. Zwei neue Beiträge zur Lehre von der Mikulicz'schen Krankheit. Diss. Med. Univ. Zürich. 35 S. 8. Zürich, Berichthaus, 1910. V Zür

Zemlak, Sémène. Sous le Knout. Roman. [Nouvelle éd.] 256 p. 8. Lausanne, Payot & Co, 1910. (fr. 3.50) N 8804

Z[ingg], C[arl]. Die Gruyère. Von C. Z.-H[äfliger]. ⟨Separat-Abdruck aus dem «Luzerner Tagblatt» [1907].⟩ [Mit 1 Vignette.] 16 S. 8. [Luzern, H. Keller.] N 8500[10]

Zobel, Moritz. Anonymer arabischer Kommentar zu Maimonides' «Führer der Unschlüssigen», Teil 1, Kap. 41—61. Nach Ms. Or. Oct. 258 ⟨hebr.⟩ der Kgl. Bibliothek in Berlin zum erstenmal hrg., mit erläuternden Anmerkungen, einer deutschen Übersetzung und einer Einleitung versehen. Diss. Phil. Bern. IV + 76 + 18 S. 8. Breslau, H. Fleischmann, 1910. V Bern

Zschentzsch, Anna. Fünf Fälle von Echinococcus multilocularis der Leber. Aus dem pathologischen Institut Zürich.... Diss. Med. Univ. Zürich. [Mit 1 Tafel.] 29 S. 8. Zürich, Gebr. Fretz, 1910. V Zür

Zuberbühler, A[rnold]. Kleines Lehrbuch der Italienischen Sprache. Teil 1: Lehr- und Lesebuch. 7., umgeänderte Aufl. VIII + 144 S. 8. Zürich, Orell Füssli, 1910. (geb. fr. 1. 90) U3

Zürcher Tante. Ultramontan-freidenkerisches-förderalistisches-freimaurerisches Organ für das Sechseläuten.... Jahrg. 23 *u.* 24. 1908 *u.* 1909 — Nr. 23 *u.* 24. [Illustriert.] [*je* 4 S.] fol. (Zürich, Kopp-Tanner — *Jahrg. 24:* & Co.—) *je* fr. —. 40 V[f] Zür

Züri-Hegel. Tendenzloses, hochpolitisches Sechseläutenblatt für 1908 *u.* für 1909 *u.* für 1910.... Jahrg. 16—18. Nro. (**Jahrg 17:* Nummero) Einzig. [Illustriert.] [*je* 4 S.] fol. (Zürich, Jean Frey.) *je* fr. —. 50 V[f] Zür

Zürileu. Der Z'-L'. Humoristisch-satirisches Sechseläutenblatt.... [Illustriert.] [4 S.] fol. fr. —. 30 V[f] Zür

No. 3. Sechseläuten 1908. (Zürich, Herausgeber: H. Meier; G[rütli-] B[uchdr.] Z[ürich].)
Nr. 4. S' 1909. (Z', Herausgeber: H. Meyer.)
Jahrg. 5. S' 1910. (Z', Herausgeber: J. Kopp.)

Zuppinger, C[arl]. Die Ergebnisse der eidg. Betriebszählung vom Jahre 1905 in St. Gallen, Straubenzell und Tablat. Referat, gehalten in der Gemeinde-Verschmelzungs-Kommission und in der Gesellschaft für Statistik und Staatswissenschaft. Hrg. vom Volkswirtschaftsdepartement des Kantons St. Gallen. [Mit 1 Tabelle.] II + II + 33 S. 4. St. Gallen, Herm. Honer, 1908. O[q] SGa

Statistik des Kantons St. Gallen. Heft 23.

Zusammenstellung. Vorläufige Z' der Produktion der öffentl. Waldungen. Jahrg. 1907 = Résumé provisoire de la production des forêts publiques. Année 1907. Hrg. vom Eidgen. Oberforstinspektorat = Publié par l'inspection fédérale des forêts. VIII + 87 S. 4. Zürich, J. J. Meier, 1908. O[q]

Schweizerische Forststatistik: Liefg. 1 = Statistique forestière suisse: 1. livr.

Zuwachsverzeichnis der Bibliotheken in Zürich. Jahrg. 13, 1909. [Quartal] 2 ⟨April bis Juni⟩. IV + 132 S. 8. Zürich, Berichthaus, 1910. [fr. —. 50] Bibl.

Stückelberg-Album

Dem Wunsche des verstorbenen Meisters entsprechend, sind in 4 Lieferungen vorläufig folgende 21 Werke reproduziert worden:

1. **Parricida**
2. **Stauffacherin**
3. **Marionetten** (Beilage)
4. **Corinna**
5. **Narziss**
6. **Veilchen von St. Raphael**
7. **Liebesgarten**
8. **Am parnassischen Quell**
9. **Kind mit Eidechse**
10. **Maienprozession**
11. **Pilger von Pereto**
12. **Entsagung**
13. **Kinder mit Windhund**
14. **St. Johannes auf Patmos**
15. **Tell und sein Sohn**
16. **Abend im Tessin**
17. **Der letzte Hohenrätier**
18. **Melodien des Ozeans**
19. **Knabenporträt**
20. **Kinder aus der Fremde**
21. **Selbstporträt**

Durch jede Buchhandlung oder direkt durch den Verlag **Benteli A.-G., Bümpliz-Bern,** zu beziehen.

Preis Fr. 10 per Lieferung.

Nro 5. September-Oktober 1910.

Bibliographisches Bulletin

der Schweizerischen Landes-Bibliothek

BULLETIN BIBLIOGRAPHIQUE DE LA BIBLIOTHEQUE NATIONALE SUISSE

Zehnter Jahrgang. — Dixième Année.

Erscheint jährlich in 6 Nummern, mit einem Jahresregister.

Jahres-Abonnement: zweiseitig bedruckt Fr. 5. —; einseitig bedruckt, auf dünnem Papier und zwischen den Titeln bereits durchschnitten Fr. 6. —. Für das Ausland Fr. 6. 25, bezw. Fr. 7. 50.

Abonnements-Erklärungen, Einsendungen und Inserate beliebe man zu richten an den **Verlag: Buchdruckerei Benteli A.-G., Bümpliz-Bern.**

Il paraît 6 numéros par an, avec un index annuel.

Prix de l'abonnement: impression au recto et au verso Fr. 5. —; impression seulement au recto, sur papier pelure et les titres détachés les uns des autres Fr. 6. —. Pour l'étranger Fr. 6. 25 et Fr. 7. 50.

On est prié d'adresser les demandes d'abonnement, communications et annonces à l'**Editeur: Imprimerie Benteli A.-G., Bumpliz-Berne.**

Das «Bibliographische Bulletin» enthält zwei Teile:

I. Bibliographie, redigiert von der Direktion der Schweizerischen Landesbibliothek;

II. Mitteilungen (litterarische Notizen, Bücherbesprechungen und zweckentsprechende Inserate), beigegeben vom Verleger.

Hiervon verzeichnet Teil I, Bibliographie, alle der Landesbibliothek zugegangenen neuen Druckschriften, Musikalien, Karten, Kunstblätter, etc. (mit Einschluss von Nachträgen seit 1901), welche die Schweiz betreffen; d. h. es finden sich darin in der Regel nur die Titel solcher neuer Publikationen aufgeführt, die:

1) in der Schweiz gedruckt oder verlegt sind;
2) im Ausland erschienen sind, aber wesentlich schweizerischen Inhalt haben;
3) von schweizerischen oder in der Schweiz wohnhaften Verfassern herstammen.

Stückelberg-Album

Dem Wunsche des verstorbenen Meisters entsprechend, sind in 4 Lieferungen vorläufig folgende 21 Werke reproduziert worden:

1. Parricida
2. Stauffacherin
3. Marionetten (Beilage)
4. Corinna
5. Narziss
6. Veilchen von St. Raphael
7. Liebesgarten
8. Am parnassischen Quell
9. Kind mit Eidechse
10. Maienprozession
11. Pilger von Pereto
12. Entsagung
13. Kinder mit Windhund
14. St. Johannes auf Patmos
15. Tell und sein Sohn
16. Abend im Tessin
17. Der letzte Hohenrätier
18. Melodien des Ozeans
19. Knabenporträt
20. Kinder aus der Fremde
21. Selbstporträt

Durch jede Buchhandlung oder direkt durch den Verlag **Benteli A.-G., Bümpliz-Bern,** zu beziehen.

Preis Fr. 10 per Lieferung.

Nro 5. September-Oktober 1910.

Bibliographisches Bulletin

der Schweizerischen Landes-Bibliothek

BULLETIN BIBLIOGRAPHIQUE DE LA BIBLIOTHEQUE NATIONALE SUISSE

Zehnter Jahrgang. — Dixième Année.

Erscheint jährlich in 6 Nummern, mit einem Jahresregister.

Jahres-Abonnement: zweiseitig bedruckt Fr. 5.—; einseitig bedruckt, auf dünnem Papier und zwischen den Titeln bereits durchschnitten Fr. 6.—. Für das Ausland Fr. 6. 25, bezw. Fr. 7. 50.

Abonnements-Erklärungen, Einsendungen und Inserate beliebe man zu richten an den **Verlag: Buchdruckerei Benteli A.-G., Bümpliz-Bern.**

Il paraît 6 numéros par an, avec un index annuel.

Prix de l'abonnement: impression au recto et au verso Fr. 5.—; impression seulement au recto, sur papier pelure et les titres détachés les uns des autres Fr. 6.—. Pour l'étranger Fr. 6. 25 et Fr. 7. 50.

On est prié d'adresser les demandes d'abonnement, communications et annonces à l'**Editeur: Imprimerie Benteli A.-G., Bumpliz-Berne.**

Das «Bibliographische Bulletin» enthält zwei Teile:

I. Bibliographie, redigiert von der Direktion der Schweizerischen Landesbibliothek;

II. Mitteilungen (litterarische Notizen, Bücherbesprechungen und zweckentsprechende Inserate), beigegeben vom Verleger.

Hiervon verzeichnet Teil I, Bibliographie, alle der Landesbibliothek zugegangenen neuen Druckschriften, Musikalien, Karten, Kunstblätter, etc. (mit Einschluss von Nachträgen seit 1901), welche die Schweiz betreffen; d. h. es finden sich darin in der Regel nur die Titel solcher neuer Publikationen aufgeführt, die:

1) in der Schweiz gedruckt oder verlegt sind;
2) im Ausland erschienen sind, aber wesentlich schweizerischen Inhalt haben;
3) von schweizerischen oder in der Schweiz wohnhaften Verfassern herstammen.

Le «Bulletin bibliographique» comprend 2 parties:

I. *Bibliographie*, rédigée par la direction de la Bibliothèque nationale suisse;

II. *Communications* diverses (notices littéraires, comptes-rendus et annonces de livres nouveaux), publiées par l'éditeur.

La première partie, *Bibliographie*, contient la liste des publications *nouvelles* (imprimés, compositions musicales, cartes, estampes, etc.) reçues par la Bibliothèque nationale suisse et intéressant la Suisse à un titre quelconque, savoir:

1° ce qui est imprimé ou édité en Suisse,

2° ce qui paraît à l'étranger concernant la Suisse,

3° ce qui est publié par des auteurs suisses ou établis en Suisse.

Sont également insérées dans la «Bibliographie» les acquisitions faites après coup de publications parues depuis 1901.

Erklärungen:

Die **Chiffre** am Schlusse jedes Titels ist die Signatur des Werkes in der Schweizer Landesbibliothek; von ihren Abteilungen bezeichnet

Bibl. = Bibliographie;
G = Recht, Verwaltung und Volkswirtschaft (über 1900 hinausreichend nur für gewisse Broschüren);
K = Karten und Kunstblätter;
N = Novitäten, d. h. abgeschlossene Werke seit 1901;
O = Amtliche periodische Veröffentlichungen schweizerischer Behörden;
P = Zeitschriften von Landeskunde, Geschichte und Geographie;
Q = Zeitschriften von Recht, Verwaltung und Volkswirtschaft;
R = Zeitschriften von Literatur, Kunst und Wissenschaften;
U = Fortsetzungswerke: U1 = von Landeskunde u. s. w., U2 = von Recht u. s. w. U3 = von Literatur u. s. w.;
V = Vereine, Gesellschaften, Anstalten etc.;
Z = Zeitungen.

Das *Format*, nach dem die Werke aufgestellt sind, ist, sofern nicht 8°, durch die *Exponenten* ° und ' bezeichnet.

Die im Bulletin gegebenen Signaturen bezeichnen überall nur die *Abteilung*, ausgenommen bei den Novitäten; hier giebt die beigefügte Ziffer die *individuelle* Signatur des Bandes, resp. (N 4¹ u. s. w.) der Broschüre in Mappe oder Sammelband.

— am Schlusse eines Titels bezeichnet das Werk als *nicht* in der Schweizer. Landesbibliothek vorhanden.

CLEF:

Les *lettres* qui suivent chaque titre sont la cote de l'ouvrage à la Bibliothèque Nationale Suisse; elles correspondent aux divisions de la Bibliothèque:

Bibl. = Bibliographie;
G = Droit, Administration et Economie politique (ne contient d'ouvrages parus après 1900 que certaines brochures);
K = Cartes et Estampes;
N = Nouveautés, soit ouvrages complets parus dès 1901 ou achevés après 1900;
O = Publications périodiques officielles émanant des autorités suisses:
P = Périodiques d'Ethnographie, Géographie et Histoire;
Q = Périodiques de Droit, Administration et Economie politique;
R = Périodiques de Littérature, Art et Sciences;
U = Ouvrages en cours de publication: U1 = d'Ethnographie, etc. U2 = de Droit, etc. U3 = de Littérature, etc.
V = Sociétés, Institutions publiques et privées, etc.
Z = Journaux.

Le *format*, pour autant qu'il ne s'agit pas d'in-8°, est désigné par les *caractéristiques* ° et '.

Les cotes données dans le Bulletin indiquent partout la *division* en général; exception est faite pour les Nouveautés où chaque ouvrage (volume ou brochure) est *numéroté*.

— à la suite d'un titre signifie que l'ouvrage *ne se trouve pas* à la Bibliothèque Nationale Suisse.

Bibliographie.

Abhandlungen der Schweizerischen paläontologischen Gesellschaft = Mémoires de la Société paléontologique suisse. Vol. 36. ⟨1909 — 1910.⟩ [Mit vielen Textfiguren und 14 Tafeln, nebst Tafelerklärungen.] (II + *zus.* 456 S.) 4. Basel und Genf, Georg & Cie.; Lyon ...; Berlin ..., 1910. [für Mitglieder fr. 25. —, im Buchh. 40. —] Rq

Darin 4 Abhandlungen, a. u. besondern Titeln, s. Baumberger, E[rnst] — Böhm, J(ohannes). und Heim, Arn(old) — Lambert, J[ules], et Collet, L(éon-) W[illiam] — Stehlin, H[ans] G[eorg].

Aby, H[einrich]. Geschichte der Burg Landskron im Sundgau. Hrg. vom Verkehrs- und Verschönerungsverein des Birsigtales. [SA. aus: Anzeiger für das Birsig- und Leimental, Jahrg. 1910. Mit Illustrationen und 1 Tafel.] 61 S. 8. [Basel, Basler Berichthaus.] (fr. —.75) N 8650[1]

Adolph, Bernhard [Pseudon.] *s.* Blau, Bernhard Adolph.

Aebly, Jacob. Zur Analyse der physikalischen Vorbedingungen des psychogalvanischen Reflexes mit exosomatischer Stromquelle. Aus dem gerichtlich-medizinischen Institut der Universität Zürich.... Diss. Med. Univ. Zürich ... von Jakob A'.... [Mit 4 Tafeln.] 55 S. 8. Zürich, J. J. Meier, 1910. V Zür

Almanacco delle Famiglie cristiane per l'anno 1911. Anno 26. [Con illustrazioni e 1 tavola.] IV + 72 p. + *Annunzi.* 4. Einsiedeln, Svizzera, Benziger & Co. S. A.... [fr. —.50] P

Almanach des familles chrétiennes pour l'année 1911. 35e Année. [Avec des illustrations et 1 planche.] IV + 74 p. + *Annonces.* 4. Einsiedeln ⟨Suisse⟩, Benziger & Co. S. A.... [fr. —.50] P

Almanach romand. 1911. 12e Année. [Avec des illustrations et 2 planches.] IV + 120 p. 4. Berne, Stæmpfli & Cie. fr. —.40 P

Almanaque de la Familia Cristiana para el año de 1911. Año 22o. *Mit Illustrationen und 1 Tafel.* IV + 72 p. + *Annuncios.* 4. Einsiedeln ⟨Suiza⟩, Benziger & Co. S. A. [fr. —.50] P

Anastasi, Giovanni. Cognomi ticinesi nel Secolo XIX. [Illustrato.] 71 p. 8. Lugano, Alfredo Arnold, 1910. [fr. 1. —] N 8650[2]

Annecy et Haute-Savoie ⟨Région du Mont-Blanc⟩. Livret-Guide publié par le Syndicat d'Initiative de l'arrondissement d'Ann'. Fondé en 1895. 15e Ed. [Avec des illustrations et 10 planches.] 96 p. 8. Annecy, Hérisson Frères, 1910. N 8813

Annuaire Antialcoolique 1910. ⟨2me année.⟩ 124 p. + *Annonces.* 8. Lausanne, Secrétariat antialcoolique suisse ⟨Schw.-Abstinenzsekretariat⟩ (Imp. Hoirs d'Ad. Borgeaud, 1910). fr. —.60 Q

Suite de: Annuaire du Secrétariat antialcoolique suisse....

Annuaire du Secrétariat antialcoolique suisse 1909. [1re année.] 88 p. 8. Lausanne, Secrétariat antialcoolique suisse, 1909. fr. —.50 Q

Pour la suite v.: Annuaire Antialcoolique....

Annuaire général des Chemins de fer suisses, Bateaux à vapeur et Postes fédérales, avec une Annexe concernant les Ch' de fer étrangers. Rédigé d'après les documents officiels. 1910. 21e Année. [Avec des vignettes, des cartes dans le texte et 1 carte hors texte.] XIV + 125 + 1 p. 4. Genève, Albert Wyler & Cie. fr. 5.— Qq

Annuaire Officiel de la République et Canton de Neuchâtel. 1910—1911. 406 p. 8. La Chaux-de-Fonds, Impr. du National Suisse, 1910. [relié fr. 1.50] O Neu

Annuaire officiel du Canton du Valais pour 1909—1910. 137 p. 8. Sion, F. Aymon, 1910 (**Umschlag:* 1909). [relié fr. 1.50] O Wall

Annuaire ou Almanach de poche (**Umschlag:* Ann' officiel) du Canton de Fribourg pour l'année 1909 *et* 1910. 129 *et* 128 p. 8. Fribourg, Impr. Saint-Paul, Libr. cathol. suisse, 1908 *et* 1909. O Fr

Ansprache der schweizer. Bischöfe an die Gläubigen ihrer Diözesen auf den Eidgenössischen Bettag 1910. 7 S. 8. *o. O.* (1910). O

Appenzeller Kalender auf das Jahr 1911. Jahrg. 190. Gegründet von Joh[anne]s Sturzenegger & Joh[anne]s Schläpfer. [Illustriert.] Gratis-Beilage: Taschen- und Wandkalenderchen auf 1911. [108 S.] 4. Trogen, O. Kübler. fr. —.50 P

Appenzellerkalender. Neuer A' K' auf das Jahr 1911. Jahrg. 45. [Mit Illustrationen und Wandkalender.] [108 S.] 4. Heiden, R. Weber & Sohn. [fr. —.50] P

Arbeiten. Astronomisch-geodätische A' in der Schweiz ⟨Fortsetzung der Publikation: «Das schweizerische Dreiecknetz»⟩, hrg. von der Schweizerischen geodätischen Kommission, Organ der Schw' Naturforschenden Gesellschaft. Band 12: Schwerebestimmungen in den Jahren 1900—1907. Das Nivellementspolygon am Simplon. Mit [Figuren und] 13 Tafeln. VIII + 422 S. 4. Zürich, Komm. Beer & Co., 1910. [fr. 15.—] U1

Internationale Erdmessung.

Arbeiten aus dem Institut zur Erforschung der Infektionskrankheiten in Bern und den wissenschaftlichen Laboratorien des Schweizer Serum- und Impf-Instituts, hrg. von Dr. W[ilhelm] Kolle.... Heft 5.. *u.* 6.... 8. Jena, Gustav Fischer, 1910. R

Heft 5.... II + 116 S. [M. 3. 60]

Heft 6.... Mit 4 Tafeln und 47 Abbildungen im Text. II + 117 S. [M. 4. 50]

Arx, Max v[on]. Der Mechanismus des Beckenbodens und das statische Prinzip im Aufbau unsres Körpers. Mit 18 Figuren im Text. Sonderabdruck aus dem Archiv für Entwicklungsmechanik der Organismen.... Band 29, Heft 2.... II S. + S. 325—353. 8. Leipzig, Wilhelm Engelmann, 1910. N 8450s

Aschoff, Hermann. Untersuchungen über die Verwendbarkeit des Hydrargyrum dijodparakresolsulfuricum ⟨Veterol⟩ in der Tierheilkunde. Diss. Vet.-Med. Bern. 34 S. 8. Herzberg a. H., G. F. Preiss, 1910. V Bern

Association suisse pour (l'avancement de) la protection internationale des ouvriers. Fascicule No 30. 8. Bienne, Impr. C. Schweizer; En vente à la Libr. de la Société suisse du Grutli, Zurich, 1910. [fr. 1. —] Q–V

Fascicule N°30: Rapport du Comité sur l'activité de l'Ass'. Année 1909. 46 p. 1910.
Le Fascicule No 29 n'a pas paru en français.

Auer, Heinrich. Carl Hilty. Blätter zur Geschichte seines Lebens und Wirkens. Gesammelt und zum Kranz gewunden von H' A'. [Mit 1 Porträt-Tafel.] IV + 217 S. 8. Bern, K. J. Wyss, 1910. [fr. 4. —, geb. 5. —] N 8814

Ausflug des Personals der Fabrik Suchard.... (Neuchâtel 1910) *s.* [Bührer, Emil].

Baas, Carl. Zur Geschichte der mittelalterlichen Heilkunst im Bodenseegebiet. Von K' B'. 8. N 8450[9]

In: Archiv für Kulturgeschichte. Hrg. von Prof. Dr Georg Steinhausen.... Band 4, Heft 2. Berlin, Alexander Duncker, 1906. [M. 4. —.] S. 129–158.

Bacharach, L[ouis]. Beitrag zur Kenntnis der Mittelohraffektionen bei Masern. Arbeit aus der oto-laryngologischen Universitätsklinik Basel.... Diss. Med. Basel. 34 S. 8. Basel, Kreis & Co., 1910. V Bas

Balet, Leo. Der Frühholländer Geertgen tot Sint Jans. Diss. Phil. Freiburg, Schweiz. VI + 123 S. 8. Haag, Martinus Nijhoff, 1909. V Fr

Balsiger, Ed[uard]. Reform des Jugendunterrichts. Eine Anregung. Separatabdruck aus [Jahrg. 58, 1907,] Nrn. 66/69 des «Bund». 14 S. 8. Bern, H. Jent, 1907. N 8550[8]

Baragiola, E[lsa] N[erina]. Ein schweizerischer Förderer des neusprachlichen Unterrichtes (Gottlieb Stucki). Sonderabdruck aus der Festschrift zum XIV. allgemeinen deutschen Neuphilologentage in Zürich 1910. II S. + S. 120—132. 8. Zürich, Zürcher & Furrer, 1910. N 8550[9]

[Bartsch, Wilhelm, et Gross, Emile.] La situation politique dans le canton de Fribourg. [Extrait de L'Indépendant, 3e année, 1910.] 32 p. 8. [Fribourg, Delaspre & Fils.] N 7900[11]

Basel. [Ansichten-Album von 20 Tafeln, mit illustriertem Umschlag.] [II S. + 20 Tafeln.] quer-8. (Basel, G. Metz, [1910].) [geb. fr. 2. —] K

Bâtons. A B' rompus. Estavayer 1910 *s.* D(uruz), G(ustave).

Baumberger, E[rnst]. Fauna der untern Kreide im westschweizerischen Jura. Teil 6: Die Ammonitiden der u' K' im w' J'. ⟨Schluss.⟩ Mit 5 Tafeln [nebst Tafelerklärungen] und vielen Textfiguren. II + 57 S. 4. Zürich, Zürcher & Furrer, 1910. Rq

Abhandlungen der schweizerischen paläontologischen Gesellschaft. Vol. 36. 1909—1910. (Basel und Genf, Georg & Cie. ..., 1910. [No] 3.)

Baumberger, Georg. Im Banne von drei Königinnen. Alte und neue Bilder aus Palästina, Aegypten und der Türkei. 2 Bände. 8. Einsiedeln..., Benziger & Co. A. G., 1910. N 8815

Band 1: Palästina. Mit einem Titelbild [Tafel, 1 Melodie], 121 Illustrationen und 3 Plänen [sowie illustriertem Umschlag]. 474 S. [fr. 7.50, geb. 9.25]

Band 2: Aegypten und Türkei. Mit einem Titelbild [Tafel], 77 Ill', einer Karte und zwei Plänen [auf 1 Tafel, sowie illustr' Umschlag]. 345 S. [fr. 5.—, geb. 6.25]

Beiträge zur Schweizerischen Verwaltungskunde. Hrg. von der Schw' Staatsschreiber-Konferenz. Heft 2 *u.* 3. 8. Zürich, Orell Füssli, 1910. Q

s. Fehr, Emil — Steiger, J[acob].

Bellon, Immanuel. Kultus und Kultur der Tschi-Neger im Spiegel ihrer Sprichwörter. 92 S. 8. Basel, Basler Missionsbuchh., 1907. (fr. 1.25) R

Basler Missions-Studien. Heft 33.

Benz, Walter. Brennpunktsörter ebener Schnitte einer Fläche zweiten Grades. [Mit Figuren.] 8. Zürich-Selnau, Gebr. Leemann & Co., 1910.

Ausg. A: Diss. Phil. [II.] Univ. Zürich. 93 S. V Zür

Ausg. B: Beilage zum Jahresbericht des Gymnasiums Burgdorf 1909—1910. 91 S. V Bern

Benziger, P. Augustin. Beiträge zum katholischen Kirchenlied in der deutschen Schweiz nach der Reformation. Diss. Phil. Freiburg, Schweiz ... von P. A' Benziger O. S. B. Stift Engelberg im Juni 1910. ([Mit 2 Zugaben:] Kopien von Urkunden ... [und] Lieder-Anhang.) IV + IV + 207 + XIII + 24 S. 8. Sarnen, Louis Ehrli, 1910. N 8816—V Fr

Berichte über die Versammlungen des Oberrheinischen geologischen Vereines. 43. Versammlung zu Bad Dürkheim am 29. März 1910. Teil 2. Mit 2 Tafeln, 4 Kartenskizzen und 18 Textfiguren ([sowie] Anhang: Der Oberrheinische geologische Verein in den vier ersten Jahrzehnten seines Bestehens, 1871—1910, und seine Berichte. Geschichte des Vereins u. Verzeichnis seiner Veröffentlichungen. Mit Autoren-, Orts-, Sachregister und Mitgliederverzeichnis. Von D[aniel] Häberle, Heidelberg...). Unter der Schriftleitung des... Prof. Wilhelm Salomon in H'. Ausgegeben Mitte Juli 1910. IV + 183 S. 8. Selbstverlag des Vereines (J. Langs Buchdr., Karlsruhe). M. 3.50 P

⟨Vom nächsten Jahre ab erscheinen die Veröffentlichungen d. Vereines unter dem Titel «Jahresbericht u. Mitteilungen, Neue Folge, Jahrg. ...»⟩

Berlepsch, Hermann A[lexander] v(on). Die Alpen in Natur- und Lebensbildern. Ausgewählte Abschnitte aus: H. A. Berlepsch: Die Alpen in N'- und L'. Mit einem Bild und einer biographischen Skizze von F[Hans Eduard] v(on) Berlepsch-Valendas, hrg. von R[aoul] H Francé. 78 S. 8. Leipzig, Theod. Thomas, (1910). (M. —.25) (Natur-Bibliothek. Hrg. von R[aoul] H Francé. Nr. 11.) N 8817

Berne and its surroundings. Illustrated guide book. Bümpliz-Berne 1910 *s.* [Blösch, Hans].

Berne et ses environs. Guide illustré. Bümpliz 1909 *s.* [Blösch, Hans].

Bertrand, A[ndré]-N . Problèmes de la Libre-Pensée. Cinq Conférences prononcées à ... Genève en Mars-Avril 1910. VIII + 295 p. 8. Paris, Fischbacher, 1910. (fr. 3.—) N 8818

Besançon, Alfred. Les Adversaires de l'Hellénisme à Rome Pendant la Période Républicaine. XVIII + 361 p. 8. Lausanne, Payot & Cie, 1910. (fr. 6.—)
Ed. A: Diss. Lett. Lausanne. (Paris...;) L'.... V Waa
Ed. B: Par A' B', Docteur ès Lettres. Paris...; L'.... N 8402

Bieler, S[amuel]. La question des «Tsevèques». Tirage à part de la Terre Vaudoise, [2e Année, No 12—14]. 11 p. gr.-8. Lausanne, Impr. vaudoise, 1910. Nq 8400[9]

Bircher, Alice. Speisezettel und Kochrezepte für diätetische Ernährung. Zusammengestellt von A' B'.... 3. verbesserte und vermehrte Aufl. 6. bis 10. Tausend. ([Mit] Einleitung von Dr. med. M[ax] Bircher-Benner.) 144 S. 8. Berlin, Otto Salle, 1910. [M. 1.50, geb. 2.—] N 8819

Bizzozero, A[ntonio]. Impressioni e Ricordi della Svizzera. [Pubblicazione della] Cattedra Ambulante d'Agricoltura per la Provincia di Parma. (Estratto dall' «Avvenire Agricolo» del Maggio 1909.) [Illustrato.] 19 p. 8. Parma, Rossi-Ubaldi, 1909. [L. 1.—] N 7950[6]

Blanc, Etienne. Qui était corrompu? Quelques citations historiques à propos de la conférence de M. [Georges] Fulliquet ([sur] l'encyclique papale [Editae saepe Dei]). 16 p. 8. Genève, Albert Kundig, 1910. fr. —.10 N 8650[3]

Blattner, Fritz. Zur Lehre von der ausgedehnten Thrombose der Aorta. Aus der pathologisch-anatomischen Anstalt Basel.... Diss. Med. Basel. 45 S. 8. Basel, Kreis & Co., 1910. V Bas

[Blau,] Bernhard Adolph. Die Wiederkunft Christi und die Lösung der Lebensrätsel vernunftgemäss erkennbar. Von Bernhard Adolph. 56 S. 8. Bern, Selbstverlag des Verfassers, 1910. [fr.—.70] N 8050[17]

Błędowski, Ryszard. Beiträge zur Kenntniss der Bonellia viridis ⟨Rol.⟩ und der Phylogenie einiger Coelhelminten. (Diss. Phil. Bern.) 69 S. 8. Włocławek, Braci Piotrowskich, 1910. V Bern

Bleuler-Waser, Hedwig. Von Pflanzen, Tieren und Menschen. Ein Büchlein für Kinder vom 8. bis 12. Altersjahr. Zusammengestellt von Dr. H' B'-W', illustriert von Margarete Goetz.... Hrg. vom schweiz. Verein abst. Lehrer und Lehrerinnen. 1.—40. Tausend. 24 S. quer-8. Bern, Gustav Grunau, [1910]. [fr. —.10] N 8250[25]

Blœsch, Hans. Als der Grossvater die Grossmutter nahm. [SA. aus der Festzeitung für das Eidg. Schützenfest in Bern 1910. Nr. 5.] II + 16 S. 8. Bern, Stämpfli & Cie., [1910]. N 8250[26]

[Blösch, Hans.] Berne and its surroundings. Illustrated guide book. Published by the Berne Society for the development of tourist traffic. [Translated from the German by Friedrich Alexander Thormann. With 2 plates and 1 map.] 103 p. 8. Bümpliz-Berne, Benteli, 1910. [fr. 2.—] N 8820

[Blösch, Hans.] Berne et ses environs. Guide illustré. Publié par la Société de développement de la ville de B'. [Traduit de l'allemand par Franz et Rose Mieg-Périllard. Avec 2 planches et 1 carte.] 105 p. 8. Bümpliz, Sté Anme Benteli, 1909. [fr. 1.50] N 8821

Blümner, Hugo. Festspiel zur 25jährigen Jubelfeier des Lesezirkels Hottingen. [Mit 1 Vignette.] 27 S. 8. Zürich, Verlag des L' H'... ([Druck:] J. Frank), 1907. V Zür

Blümner, Hugo, und Sartoris, Spyridon. Zürcher Plutarch. Heitere Verse und Zeichnungen. (Zum Donaufest des Lesezirkels Hottingen, 13. März 1909.) [52 S.] 8. Zürich, Verlag des L' H' ([Druck:] J. Frank), 1909. [cart. fr. 1.50] V Zür

Bode, Albert. Über die Beziehungen zwischen den Fetten der Milch und des Kolostrums zu den F' der Nahrung, des mütterlichen und des kindlichen Körpers. Aus der Akademischen Klinik für Kinderheilkunde zu Düsseldorf.... Diss. Vet.-Med. Bern. 47 S. 8. Düsseldorf, Fr. Jumpertz, [1910]. V Bern

Böhm, Joh(annes), und Heim, Arnold. Neue Untersuchungen über die Senonbildungen der östlichen Schweizeralpen ⟨mit 2 Tafeln [nebst Tafelerklärungen] und 2 Textfiguren⟩ von Joh. B' und A' H', mit einem Beitrag über Ventriculites von Prof. Dr. H[ermann] Rauff. IV + 61 S. 4. Zürich, Zürcher & Furrer, 1909. Rq

Abhandlungen der schweizerischen paläontologischen Gesellschaft. Vol 36. 1909. (Basel und Genf, Georg & Cie. ..., 1910. [No] 1.)

Bolt, Niclaus. Peterli am Lift. Eine Erzählung für die Jugend und ihre Freunde. [Von] Niklaus B'. 3.—7. Tausend. Mit 6 Abbildungen. 137 S. 8. Zürich, Orell Füssli, [1910]. [fr. 2.—, geb. 2.50] N 8822

Bongartz, Christian. Kommen normalerweise im Fleisch unserer Schlachttiere paratyphusähnliche Bakterien vor und bedingt der Nachweis derselben die Einführung der bakteriologischen Fleischbeschau? Aus dem hygienischen Institut der Universität Bonn. Diss. Vet.-Med. Bern. 48 S. 8. Bonn, Heinrich Ludwig, 1910. V Bern

Bonheur. Le B' domestique. Offert aux époux par La Section neuchâteloise de la Ligue patriotique suisse contre l'alcoolisme. 8e éd. du B' d'édité par la maison Ph. Suchard. [Avec des figures et 1 tableau.] VIII + 295 p. 8. Neuchâtel, Delachaux & Niestlé S. A., 1910. [relié fr. 2. 50] N 8823

Bonin, D[aniel]. Johann Georg Zimmermann u. Johann Gottfried Herder nach bisher ungedruckten Briefen. 32 S. 8. Worms, (Eugen Kranzbühler,) 1910. [M. 1. —] N 8600[10]

Bourdon, J[oseph]. Théologie du Nouveau Testament chez les modernistes de langue française. Thèse Bach. Théol. Genève. 224 p. 8. Genève, Louis Gilbert & Cie, 1910. V Genf

B[ovet], R[ichard]. Le Président Fallières en Suisse. (Berne 15-16 Août 1910.) Par R. B. [Avec 12 portraits sur 6 planches et couverture illustrée.] [32 p.] 8-obl. Neuchâtel, J. Guinchard, Imprimeur; Bienne, E. Magron, Editeur, (1910). [fr. —. 75] N 8650[4]

(Braecker, Ulrich.) Das Leben und die Abentheuer des Armen Mannes im Tockenburg (U' Braeker). Von ihm selbst erzählt. (Mit einer Einführung von Adolf Wilbrandt.) XIV + 224 S. 8. Berlin, Meyer & Jessen, 1910. [geb. M. 2. 50] N 8824

Breithaupt, Jean-F[rédéric]. Contribution à l'étude de l'absorption des Oxydes d'azote dilués dans l'air par des dissolvants organiques. Thèse Sc. Genève: No 446. [Avec des figures.] 41 p. 8. Genève, Albert Kündig, 1910. V Genf

Bridel, Louis. Droit des personnes et de famille. Code civil suisse et Code français comparés. VI + 259 p. 8. Paris...; Tokio...; Genève, A. Eggimann & Cie., 1910. fr. 3. — N 8825

Brockmann-Jerosch, H[einrich]. Die fossilen Pflanzenreste des glazialen Delta bei Kaltbrunn ⟨bei Uznach, Kanton St. Gallen⟩ und deren Bedeutung für die Auffassung des Wesens der Eiszeit. Habilitationsschr. Phil. II. Univ. Zürich. [Mit Figuren und 1 geologischen Karte.] Einzelabdruck aus dem Jahrbuch der St. Gallischen Naturwissenschaftlichen Gesellschaft für das Vereinsjahr 1909. IV + 189 S. 8. St. Gallen, Komm. Fehr, 1910. V Zür

Brügger, Georg. Ein Teratom am Rücken mit Spaltung der Wirbelsäule nach vorn und nach hinten. Aus dem Kinderspital Zürich.... Diss. Med. Univ. Zürich. [Mit 1 Tafel.] 29 S. 8. Zürich-Selnau, Gebr. Leemann & Cie., 1910. V Zür

Brugger, Max. Zürcherische Eisenbahnpolitik. Diss. Jur. Freiburg ⟨Schweiz⟩. [Mit 1 Karte.] 192 S. 8. Zürich, W. Coradi-Maag, 1909. N 8826 — V Fr

Brunnhofer, Hermann. Die Schweizerische Heldensage im Zusammenhang mit der deutschen Götter- und Heldensage. Liefg. 1 *u.* 2. *je* II S. + S. 1—192. 8. Bern, Fr. Semminger, 1911. Komplett in 4 Liefg. *à* fr. 3. — U1

Bücherverzeichnis. Alpines B', enthaltend Reiseführer, landschaftliche Schilderungen usw., Karten, Pläne, Panoramen. Mit einem Anhang: Gebirgreliefs. Mit [1 Porträt,] Kartenübersichtsblättern [und 1 Tafel]. 3. durchgesehene und vermehrte Aufl. II + 139 S. + *Anzeigen*. 8. München, J. Lindauer, 1910. [M. —.75] Bibl.

Büchi, Albert. Kleine Beiträge zur Biographie von Joh(ann) Ökolampad, nebst sieben ungedruckten Briefen. [SA. aus: Hermann Grauert. Festgabe zur Vollendung des 60. Lebensjahres ... gewidmet von seinen Schülern.] S. 221—232. 8. [Freiburg i. Br., Herder, 1910.] N 8600[11]

Bühler, P. Thomas. Dom Prosper Guéranger. Abt von Solesmes und Neubegründer des Benediktinerordens in Frankreich. Nach dem Französischen des Dom [Paul] Piolin, O.S.B. Bearbeitet von P. Th' B', O. S. B. [Mit 1 Porträt.] Separatabdruck aus: «Studien und Mitteilungen aus dem Benediktiner- und dem Cistercienser-Orden.» [Jahrg. 26, Heft 1—4.] 40 S. 8. Brünn, Druck der Benediktiner-Buchdr., 1905. N 8600[22]

Bühler, P. Thomas. Dom Dominikus Machado, Generalabt der brasilianischen Benediktinerkongregation. Nach dem «Bulletin des Oeuvres Bénédictines au Brésil» ⟨T. 2, Nr. 15⟩ bearb. von P. Th' Bühler O. S. B., Disentis. [Mit 1 Porträt.] Separatabdruck aus «Studien und Mitteilungen [aus dem Benediktiner- und dem Cistercienser-Orden]» Jahrg. 30 [Heft 1 u. 2]. 16 S. 8. (Brünn, [Päpstliche Buchdr. der Raigerner Benediktiner 1909].) N 8600[23]

[Bührer, Emil.] Ausflug des Personals der Fabrik Suchard in Lörrach nach Serrières. Anlässlich des 50jährigen Geschäfts-Jubiläums des Senior-Chefs Carl Russ-Suchard. Veranstaltet von Suchard A-G. 18. Juni 1910. [Illustriert.] 16 S. 8. (Neuchâtel, Attinger, 1910.) V Neu

Bürgi, Oscar. Untersuchungen über den sogen. Hufkrebs und Straubfuss des Pferdes. Aus dem Veterinär-Chirurgischen Institut der Universität Zürich. Diss. Vet.-Med. Univ. Zürich ... von Oskar B'.... Mit 18 Photographien und 5 Zeichnungen [auf 16 Tafeln]. Sonder-Abdruck aus «Schweizer Archiv für Tierheilkunde», Band 52, 1910. 96 S. 8. Zürich, Orell Füssli, 1910. V Zür

Büttner, F[riedrich]. Daniel Konga, eine Lichtgestalt auf den Nilagiri. [Illustriert.] 20 S. 8. Basel, Basler Missionsbuchh., 1910. (fr. —.10) V Bas

Bulletin annuel ... de la Section Chaux-de-Fonds [du] Club Alpin Suisse. 8. La Chaux-de-Fonds, R. Haefeli & Cie (*N° 17 et 18: & fils). (*à* fr. 1.50; *gratuit pour* les membres) P

... N° 15.... 1906. [Avec 2 planches et couverture illustrée.] 116 p. 1907.
... N° 16.... 1907. [Avec des illustrations et 2 planches.] 151 p. 1908.
... N° 17.... 1908. [Illustré.] 123 p. 1909.
... N° 18.... 1909. [Avec des illustrations et 2 planches.] 125 p. 1910.

Bulletin des lois, décrets et ordonnances du canton de Berne. Arrêté au 31 décembre 1900. (Traduction du texte allemand.... 17 tomes *et* Table générale....) 8. Berne, Impr. coopérative, 1904—1910. [*en 15 volumes, à* fr. 4.—] O Bern

(Tome 1er: Organisation. ⟨Lois concernant l'administration en général. Constitution.⟩) XXVIII + 364 p. 1904.
(Tome 2: Intérieur.) X + 459 p. 1905.
(Tome 3: Affaires sanitaires.) VIII + 186 p. 1905.
(Tome 4: Justice, 1er volume ⟨1740—1857⟩.) XXII+463 p. 1904. — (2e volume ⟨1858—1900⟩.) X + 400 p. 1906. — (3e volume: Code civil et Code de procédure civile.) XXVIII + 532 p. 1908. — (4e volume: Code pénal et Code de procédure pénale.) XX + 285 p. 1909.
(Tome 5: Police. — Tome 6: Militaire.) X + 466 p. 1905.
(Tome 7: Finances.) VIII + 396 p. 1906.
(Tome 8: Instruction publique.) VIII + 275 p. 1907.
(Tome 9: 1re partie: Travaux publics; 2e partie: Affaires cadastrales. — Tome 10: Chemins de fer.) X + 437 p. 1906.
(Tome 11: Forêts. — Tome 12: Chasse et Pêche. — Tome 13: Mines. — Tome 14: Agriculture.) XII + 385 p. 1905.
(Tome 15: Assistance publique.) XIV + 172 p. 1904.
(Tome 16: Affaires communales. — Tome 17: Cultes.) X + 336 p. 1906.
(Table générale. 1re partie: T' chronologique des matières; 2e partie: T' alphabétique des mat'.) 221 p. 1910.

Bulletin des Séances du Grand Conseil du Canton du Valais. 8. Sion, Kleindienst & Schmid. O Wall

Session ordinaire de Novembre 1908. 221 p. 1909.
Assemblée constitutive de Mars 1909. 61 p. 1909.
Session ordinaire de Mai 1909. 270 p. 1909.
S' ord' de Novembre 1909. 130 p. 1910.
S' prorogée de Nov' 1909 (au 14 Février 1910). 292 p. 1910.

Bulletin officiel des séances du Conseil communal de Lausanne. Année 1910, 1er semestre. [Avec 1 plan.] II + 772 p. 8. Lausanne, G. Vaney-Burnier, 1910. O Waa

(Burckhardt, Daniel.) Das Alt-Baslerische Stadtbild und seine Maler in den Zeiten der Romantik. (Von Prof. D' B'-Werthemann.) [Mit Illustrationen und 4 Tafeln.] Beilage zum Jahresbericht des Basler Kunstvereins von 1909. 52 S. 8. (Basel, Werner-Riehm, 1910.) N 8944—V Bas

Burckhardt, Louis. Ueber den Einfluss der Scheidenbakterien auf den Verlauf des Wochenbettes. Aus der geburtshülflich-gynäkologischen Klinik in Basel. ⟨Sonder-Abdruck aus dem Archiv für Gynäkologie, Bd. 65, Hft. 1.⟩ 23 S. 8. [Berlin, A. Hirschwald, 1901.] N 8450 o

(Burnand, Aug[uste].) Othon Ier, Sire de Grandson. ⟨D'après un récent ouvrage anglais.⟩ Travail lu à la Société d'histoire du canton de Berne le 11 mars 1910. ⟨Extrait de la Revue historique vaudoise [18e année, 1910, livr. 5 *et* 6].⟩ [Avec des illustrations et 2 planches.] II + 38 p. 8. Lausanne, Lucien Vincent, 1910. N 8600 12

Canton. Le c' de Neuchâtel, Suisse. Neuchâtel *s.* (V[uarnoz, Pierre]).

Catalog. K' der Hausbibliothek der Buchdruckerei H. Keller, Luzern. [Umschlag illustriert.] 48 S. 8. (1905.) Bibl.

Catalogo. Supplemento al C' Generale della Libreria Italiana dall'anno 1847 a tutto il 1899. Indice per Materie ⟨séguito al Catalogo stesso⟩. Volume 2. Puntata 1a—3a. *a* II p. + p. 1—192. gr.-8. Milano, Ulrico Hoepli — Associazione Tipogr.-Libr. Italiana, [1910]. [*a* L. 3.—] Bibl.

Catalogue. Supplément au C' de la Bibliothèque de la Faculté des Lettres et des Sciences sociales [de l']Université de Genève. ([Rédigé par] Louis Courtois.) Avec une table alphabétique générale pour le Cat' et le Suppl' ([par] Ferdinand de Saussure). p. 141—251. 8. Genève, Wyss & Duchêne, Octobre 1903. [fr. —.25] Bibl.

Catalogue de la Bibliothèque [de la] Société Fédérale des Sous-Officiers, Section de Genève. [Avec 1 vignette et 2 illustrations.] 31 p. 8. (Genève,) Simon Reinert, Mai 1907. Bibl.

Charrey, [Mme] A[ntoinette]. Livre de Lecture à l'usage des Écoles primaires ⟨3me Année⟩. Ouvrage adopté par le Département de l'Instruction publique du canton de Genève. 3e éd. [Illustré.] 332 p. 8. Genève, « Atar », 1910. [relié fr. 1.50] N 8827

Chatenay, G[aston]. La Justice électorale par la Représentation Proportionnelle. [Appel] Aux électeurs suisses. 64 p. 8. Lausanne, Imprimeries Réunies ⟨S.A.⟩, (1910). fr. —.40 N 7900[12]

Chichmanoff, Irène. Etude critique sur les Femmes poètes en France au XIXe siècle. Thèse Phil. Berne. 178 p. 8. Berne, Scheitlin, Spring & Cie., 1910. V Bern

Chirikoff, Agnia. Contribution à l'étude des eschares sacrées postopératoires. [Travail fait à la] Clinique obstétricale et gynécologique de l'Université de Genève.... Thèse Méd. Genève: No 263. [Avec 2 figures.] 30 p. 8. Genève, Albert Kündig, 1910. V Genf

Chodat, R[obert]. Principes de botanique. 2me éd., revue et augmentée. Avec 913 figures dans le texte et une planche [double] en couleurs. XII + 842 p. 8. Paris...; Genève, Georg & Cie, 1911. [fr. 22.—] N 8828

Christ, H[ermann]. Der Kongoneger und seine Erziehung zur Kulturarbeit. Von Dr. H. Ch'-Socin, Basel. 8. N 6480[17]

In: Koloniale Rundschau. Monatsschrift für die Interessen unserer Schutzgebiete und ihrer Bewohner. ... Jahrg. 1909. Heft 6. Juni. Berlin, Dietrich Reimer. (M. 1.—.) S. 349—360.

Chronik von Altstätten und Umgebung. Heft 13. [Illustriert.] II S. + S. 189—204. 4. Altstätten, Buchdr. des «Rheinthaler» ⟨A. Vetter⟩, [1910]. [Subscr. fr. —.90, im Buchh. 1.20] U1

Commentar. K' zum Schweizerischen Zivilgesetzbuch.... Band 1: Einleitung. Hrg. von Dr. Alexander Reichel.... Das Personenrecht. Hrg. von Dr. August Egger.... Liefg. 2. IV S. + S. 121—206 + XXXII S. 8. Zürich, Schulthess & Co., 1910. [pro Liefg. fr. 3.60] U2

Commentar. K' zum Schweizerischen Zivilgesetzbuch, unter Mitwirkung von Bundesgerichtssekretär Dr. H[ermann] Becker..., Professor Dr. E(rnst) Hafter in Zürich, Oberrichter E(H[ans]) Haller..., Regierungsrat Dr. H[Siegfried] Hartmann..., Notariatsinspektor Dr. H[ans] Leemann..., Bundesrichter Dr. F[ritz] Ostertag..., Fürsprecher Dr. H[ermann] Rüfenacht..., hrg. von Dr. M(ax) Gmür, Professor ... in Bern. Band 1... . — *A. u. d. T.:* Schweizerisches Zivilgesetzbuch: Einleitung. Erläutert von Professor Dr. Max Gmür — Personenrecht. Erl' von Prof' Dr. Ernst Hafter. (2 Lieferungen.) IV+IV+331 S. 8. Bern, Stämpfli & Cie., (1909—) 1910. [Liefg. 1: fr. 3. 60, Liefg. 2: fr. 4. 50; *cpl.* geb. 10. —] U2

Congrès. Neuvième C' international de Géographie. Genève, 27 juillet—6 août 1908. Compte rendu des travaux du Congrès, publié au nom du Comité d'organisation par Arthur de Claparède.... Tome 2me, avec 29 planches ou cartes hors texte et 18 figures dans le t'. 2. Travaux scientifiques: B. Séances des sections ⟨I—VIII⟩. XII + 576 p. 8. Genève, Soc. Générale d'Imprimerie, 1910. (fr. 12. —) V

Congrès. 6e C' international de Psychologie, Tenu à Genève du 2 au 7 Août 1909 sous la présidence de Th(éodore) Flournoy. Rapports et comptes rendus publiés par les soins de Ed(ouard) Claparède, Secrétaire général du Congrès. Avec 21 figures. VIII + 878 p. 8. Genève, Kündig, 1910. [fr. 20. —] V

Correvon, Roger. Étude sur l'impôt mobilier dans le canton de Vaud. La loi du 21 août 1886 et la jurisprudence de la Commission centrale. 8. Lausanne ... 1910.

Ed. A: Diss. Dr. Lausanne. 342 + *Thèses* 4 p. L', Impr. Charles Pache. V Waa

Ed. B: 343 p. L', Libr. Payot & Cie. (fr. 4. —) N 8829

Cortège. Le C' Historique [du] Jubilé universitaire (de Genève) 1909. Album officiel (publié par les Maisons Fréd[éric] Boissonnas et Atar). [Couverture illustrée.] II + 36 p. 8-obl. (Genève, Atar, S. A., 1909.) [fr. 2. 50] K—V Genf

Dalemont, Julien. Application des condensateurs à la commande des moteurs asynchrones polyphasés. [Avec des figures.] 35 p. 8. Sens, Impr. Levé, 1909. N 7800[22]

Debes, Robert. Banque du Commerce de Genève, 1845—1907. Ein Beitrag zur Geschichte des schweizerischen Notenbankwesens. [Mit Figuren und 1 Tabelle.] IV + 120 S. 8. St. Gallen, Honegger, 1909.

Ausg. A: Städtische Handelsakademie St. Gallen.... 11. Jahresbericht 1909/10. St. G', H', 1910. ... Beilage .... V SGa

Ausg. B, sep. V Genf

Decanosoff, (Hélène). De l'Aphasie chez les Enfants. Thèse Méd. Lausanne. Travail fait sous la direction de M. le Dr [Jules] Taillens.... 82 p. 8. Lausanne, G. Vaney-Burnier, 1910. V Waa

(Decoppet, M[aurice].) L'activité du service fédéral des forêts et celle des forestiers suisses, jugées par un littérateur. Lettre ouverte adressée à Mr. (Edm[ond]) Tallichet, en réponse à l'article publié en janvier, dans la Bibliothèque Universelle. ([Avec la] Réponse de M. T'.) Extrait du « Journal forestier suisse », année 1908, [Nº 3/4 et 5]. 16 p. 8. [Berne, A. Francke.] N 7950[7]

Demole, Eug(ène). De la codification des méthodes descriptives en numismatique. (Mémoire présenté au Congrès de n' de Bruxelles, juin 1910.) Extrait de la «Revue suisse de numismatique», t[ome] 16, 1910. II + 16 p. 8. Genève, Henri Jarrys, 1910. N 8650[5]

Demole, Eug[ène]. Émission irrégulière de pièces de six-deniers frappées à la Monnaie de Genève en 1654. [Avec 1 figure.] Extrait de la « Revue suisse de numismatique », t[ome] 16, 1910. II + 19 p. 8. Genève, Henri Jarrys, 1910. N 8650[6]

Demole, E[ugène]. Médaille inédite de Frédéric-César de La Harpe — Méthode rationnelle pour indiquer la direction des légendes numismatiques et le point d'où elles partent. [Avec des figures.] (Extraits de la «Revue suisse de numismatique», tome 14.) II + 15 p. 8. Genève, Henri Jarrys, 1908. N 8650[7]

Demole, Eug[ène, et] Cailler, H[enri]. Notice nécrologique sur Paul-Fr(édéric)-Ch(arles) Strœhlin. Par Eug. D'. Suivie d'un indice bibliographique par H. C'. [Avec 1 portrait hors texte.] (Extrait de la «Revue suisse de numismatique», tome 14.) II + 24 p. 8. Genève, Société suisse de num', 1908. N 8600[13]

Dettling, A[lois]. Geschichtsblätter: Die Einnahmen des schwyzer. Landesseckelmeisters in den Höfen Wollerau und Pfäffikon 1754 (**Umschlag:* 1734)—1784. Bearb. von A. D'.... Separatabdruck aus dem «Volksblatt des Bezirkes Höfe» [Jahrg. 1908]. 78 S. 8. Wollerau, M. Theiler-Helbling, 1908. [fr. —.40] N 8650[8]

Développement. Le dév' de l'hydrométrie en Suisse. Élaboré et publié par le Bureau hydrométrique fédéral (chef: Dr J[oseph] Epper, ing.) sur l'ordre du Département fédéral de l'Intérieur. (Traduit de l'allemand par Fritz-Arnold Piaget.... [Avec un] Appendice, [des vignettes, des figures et 125 planches, tableaux et cartes].) VIII + 87 + 77 p. fol. Berne, Impr. Rösch & Schatzmann, 1909. [relié fr. 40. —] N[f] 8830

Devenoges, Hermann. Mémoires d'un vieux patriote et ancien garibaldien. Par H' D'-dit-Berthoud. 1848 à 1870-71. II + 24 p. 8. La Chaux-de-Fonds, Courvoisier, 1909. [fr. 1. —] N 8650[9]

Dierich, Paul. Beiträge zur Kenntnis prähistorischer Hirsche, mit besonderer Berücksichtigung des Erkennens der Hirschknochen unter subfossilen Tierresten. Aus dem zootechnischen Institut der Universität Bern.... Diss. Vet.-Med. Bern. 64 S. 8. Bonn, Heinrich Ludwig, 1910. V Bern

Diesbach, Max de. La Bibliothèque cantonale et universitaire de Fribourg ⟨Suisse⟩. 15 p. 8. Fribourg, Impr. Saint-Paul, 1910. V Fr

Dilger, W[ilhelm]. Probleme der Missionsarbeit im heutigen Indien. Vortrag beim Missionskurs in Freudenstadt vom 12.—15. Oktober 1908. 36 S. = [Band 5,] S. 115—150. 8. Basel, Basler Missionsbuchh., 1909. (fr. —.60) R

Basler Missions-Studien. Heft 35.

Dilger, W[ilhelm]. Der indische Seelenwanderungsglaube. 28 S. = [Band 5,] S. 207—234. 8. Basel, Basler Missionsbuchh., 1910. [fr. —.60] R

Basler Missions-Studien. Heft 37.

Dincklage, Clara von *s.* Familienbibliothek, Schweizer. Nr. 117.

Dingelstedt, V[ictor]. Italian emigration. Reprinted from The Scottish Geographical Magazine for July 1910. p. 337—353. 8. [Edinburgh, T. & A. Constable.] N 8650[10]

Directorium Monasterii B. V. Mariæ Matris Misericordiæ Desertinensis ad S. Martinum, Ordinis S. P. Benedicti. Illustrissimi ... Domini Benedicti II. Abbatis jussu editum. Pro anno Domini communi 1901. 75 p. 8. Curiæ Rhætorum, typis A.-G. Bünder Tagblatt. P

Directorium Monasterii B.V. (**Dir' für 1902:* B. M.) Mariæ Matris Misericordiæ Desertinensis ad S. Martinum nec non Cœnobii monialium (*Dir' für 1903—1910:* S. Joann. Bapt.) Monasteriensis, ordinis S. P. Benedicti .... 8. Desertinae, typis Pl. (**Dir' für 1904—1910:* Jos.) Condrau. P

Pro anno Domini communi 1902. 64 p. — Pro a' D' c' 1903. 75 p. — Pro a' D' bissextili 1904. 77 p. — Pro a' D' communi 1905. 83 p. — Pro a' D' c' 1906. 74 p. — Pro a' D' c' 1907. [Additum est:] Directorii ... supplementum. 62 + 16 p. — Pro a' D' bissextili (* *Umschlag:* communi) 1908. 59 p. — Pro a' D' communi 1909. 48 p. — Pro a' D' c' 1910. 48 p.

Dobrzyńska-Rybicka, Luise v[on]. Die Ethik von Thomas Brown. Ein Beitrag zur Geschichte des Intuitionismus. Diss. Phil. I. Univ. Zürich. 199 S. 8. Posen, Gebrüder Winiewicz, 1909. V Zür

Dorfkalender. Der Schweizerische (**Umschlag:* Schweizerischer) D' auf das Jahr 1911. Mit einem vollständigen ... Jahr-, Vieh-, Monats- und Wochen-Markt-Verzeichnis. Jahrg. 54. [Illustriert.] IV + 85 S. + *Anzeigen.* 4. Rheinfelden, Verlag des « Schweizerischen D'», Buchdr. G. Küpfer, Buchh. [fr. —.40] P

Dotta, F[elix]. Die kantonale Gesetzgebung über das Lehrlingswesen und deren einheitliche Regelung. Von F. D', Cham, Mitglied der zugerischen kantonalen Gewerbe-Kommission .... [Mit Vignetten.] 30 S. 8. (Cham,) Selbstverlag des Verfassers; (Buchdr. J. Kündig, Zug,) April 1910. [fr. —.30] N 8350[13]

Drouginine, Georges. Nouvelle revision du poids atomique de l'azote. Analyse exacte du peroxyde d'azote. Thèse Sc. Genève: No 450. [Avec des figures.] 50 p. 8. Genève, Albert Kündig, 1910. V Genf

Dubois, [Paul]. Zur Psychopathologie der Angstzustände. Offener Brief an Prof. Hermann Oppenheim. Sonderabdruck aus der Berliner klin. Wochenschr., 1909, No. 33. II + 7 S. 8. ⟨Berlin, August Hirschwald.⟩ N 8450[11]

Dumur, B(enjamin). Jean-Baptiste Plantin et sa famille. Par B. D'. [Avec 1 vignette, 1 tableau généalogique et 2 portraits hors-texte.] — Les châteaux épiscopaux de Lausanne. Par Maxime Reymond. [Avec 1 illustration et 10 planches.] Notices dédiées à la Société générale d'histoire suisse par la Soc' d'hist' de la Suisse romande à l'occasion de leur réunion, le ... 6 septembre 1910, au château de Chillon. 232 p. 8. Lausanne, Georges Bridel & Cie, 1910. N 8831

D(uruz), G(ustave). A Bâtons rompus. Quelques vers dédiés à mes amis. Préface du Dr Louis Thurler. 70 p. 8. Estavayer, H. Butty & Cie., 1910. fr. 1.— N 8832

Duysens, Emile. Der Einfluss der Immunität mit Colibacillen auf die Colivegetation in den Därmen. Arbeit aus dem Reichsseruminstitut in Rotterdam.... Diss. Vet.-Med. Bern. 64 S. 8. Mastricht, Leiter-Nypels, 1910. V Bern

Ebbinghaus, Hermann. Abriss der Psychologie. Mit achtzehn Figuren. 3. Aufl., durchgesehen von Professor Dr. Ernst Dürr in Bern. 206 S. 8. Leipzig, Veit & Comp., 1910. [M. 3.—, geb. 4.—] N 8833

Egli, Carl. Rede des Hrn. Rektor K' E', Luzern, gehalten auf dem «Rütli» am Vierwaldstättersee, anlässlich der Vergnügungs-Fahrt der Kongressteilnehmer am 22. September 1905. [12 S.] 8. Luzern, C. J. Bucher, 1905. V

XIV. Welt-Friedenskongress, Luzern, 19. bis 23. September 1905.

Einsiedler Kalender für das Jahr 1911 nach Christi Geburt. Jahrg. 71. [Mit Illustrationen, 1 Tafel und Wandkalender.] 4. [mit Tafel fr. —.50, ohne T' —.40] P

Ausg. A: IV + 72 S. + *Anzeigen.* Einsiedeln ..., Benziger & Co. A. G.
Ausg. B: IV + 80 S. + *Anzeigen.* New York ..., Benziger Brothers.

Einsiedlerkalender. Neuer E' K' 1911. Jahrg. 46. [Mit Illustrationen und 1 Tafel.] (Gratis-Beilage: ein Wandkalenderchen.) [IV + 104 S.] 4. Einsiedeln ⟨Schweiz⟩, Eberle, Kälin & Cie. [fr. —.50] P

Ejovsky, Joséphine. Recherches des anticorps dans le sang des syphilitiques avant l'apparition des accidents secondaires et après le traitement de ces accidents. Travail du laboratoire de la Clinique dermatologique et syphiligraphique de l'Université de Genève.... Thèse Méd. Genève: No 266. 30 p. 8. Genève, J. Studer, 1910. V Genf

Eliasberg, Nadeschda. Klinische Beobachtungen über Aktinomykose. Aus der chirurgischen Klinik in Zürich.... Diss. Med. Univ. Zürich. 52 S. 8. Zürich, Schereschewsky, 1910. V Zür

Enderlin, Chr[istian]. Vade mecum für den Tarasper Kurgast. 2. Aufl. [Illustriert.] II + 28 S. 8. (Samaden, Engadin Press Co., [1910].) N 8500[12]

Entscheidungen des Kantonsgerichtes des Kantons St. Gallen, der kantonsgerichtlichen Rekurskommission, des Kantonsgerichtspräsidiums in seiner Stellung als gerichtliche Rekursinstanz in Betreibungs- und Konkurssachen und des Kassationsgerichtes im Jahre 1909. 85 S. 8. St. Gallen, Zollikofer & Cie., 1910. O SGa

Amtsbericht des Regierungsrates ... des Kantons St. Gallen über das Jahr 1909.... St. G' ... 1910. ([Beilagen:] ... III.)

Erinnerung. Zur E' an Carl Hilty. [Mit 1 Porträt-Tafel.] 48 S. 8. Bern, K. J. Wyss, 1909. [fr. 1.20] N 8834

Erinnerung. Zur E' an Prof. Dr. M(elchior) Knaus. [SA. aus: Der Bund, Jahrg. 52, 1901, No 102.] 8 S. 8. Bern, Jent & Co., 1901. N 8600[14]

Erinnerung. Zur E' an Robert Aeschbacher, gewesener Pfarrer am Münster in Bern. [Mit 1 Porträt-Tafel.] 64 S. 8. Bern, Raillard & Schiller, 1910. [fr. 1.20] N 8835

Erni, Arthur. Das Rhät im schweizerischen Jura. Diss. Phil. [II.] Univ. Zürich. [Mit Figuren.] (Extrait des Eclogæ Geologicæ Helvetiæ, vol. 11, No 1, Juin 1910....) 55 S. 8. Lausanne, Imprimeries Réunies ⟨S. A.⟩, 1910. V Zür

Eschler, Arnold. Ueber die Luxatio femoris supracotyloidea traumatica. ⟨Diss. Nr. 257.⟩ Diss. Med. Genf. 53 S. 8. Bern, W. Wälchli, 1910. V Genf

Examen pédagogique des recrues en automne 1909. Publié par le Bureau de statistique du Département fédéral de l'Intérieur. [Avec 2 cartes.] 13* + 17 p. 4. Berne, comm. A. Francke; Impr. «Effingerhof», Brugg, 1910. (fr. 1.50) Oq—Qq

Statistique de la Suisse. 171e livr.

Excursion à Lörrach et Bâle.... (Neuchâtel 1910) *s.* [Peillon, César].

Exhortation de NN. SS. les Évêques de la Suisse aux fidèles de leurs diocèses à l'occasion de la Fête fédérale d'actions de grâces de l'année 1910. 8 p. 4. (Fribourg, Suisse, Impr. de l'Œuvre de Saint-Paul, 1910.) Oq

Faesch, R(ichard). Das Landskron-Lied. Den Manen der Helden von St. Jakob an der Birs geweiht von R. F'. [Mit 1 Vignette.] 11 S. 8. Basel, Gasser & Cie., 1910. [fr. —.20] N 8250[27]

Falkner, C[arl]. Die südlichen Rheingletscherzungen von St. Gallen bis Aadorf. Diss. Phil. [II.] Univ. Zürich. [Mit 1 Karte.] (Separatabdruck aus dem Jahrbuch der St. Gallischen Naturwissenschaftlichen Gesellschaft 1909.) 77 S. 8. St. Gallen, Zollikofer & Cie., 1910. V Zür

Fallières. Le Président F' en Suisse. Neuchâtel, Bienne (1910) s. B[ovet], R[ichard].

Familienbibliothek. Schweizer F'-B'. Nr. 113—120. je II + 96 S. 8. Aarburg, Burk, [1910]. je fr. —.25 R

Nr. 113: Der bestohlene Dieb. (Amerikanische Detektivgeschichte) von L W Graepp. (Mit vielen Bildern von R Trache.)
Nr. 114: Ein unüberlegtes Wort (und anderes) von Helene Hardt. (Mit Bildern von M[aria] Hohneck.)
Nr. 115: Im Korallenmeer. (Eine Erzählung) von Max Hofmann (*Innentitel:* Hoffmann). (Mit zahlreichen Bildern von C Münch.)
Nr. 116: Falschmünzer. (Kriminalerzählung) von Wilhelm Fischer. (Mit zahlreichen Bildern von R Trache. [Nebst Anhang:] Der Schatzfinder [und] Eifersucht.)
Nr. 117: Jung Alarichs Braut. (Je gelehrter — je verkehrter. Zwei Erzählungen) von Clara Freiin von Dincklage. (Mit Bildern von C Münch.)
Nr. 118: Edles Blut — Unser Schneeglöckchen. (Novellen) von Clara Fincke. (Mit Bildern von M[aria] Hohneck. [Nebst Anhang:] Nichts mehr schuldig.)
Nr. 119: Auf Schleichwegen — Im Dunkel der Nacht. Novellen von Moritz Lilie. (Mit Bildern von C Münch.)
Nr. 120: Betrogene Betrüger. (Amerikanische Detektivgeschichte) von Professor J Glässer. (Mit zahlreichen Bildern von R Trache.)

Farbstein, B[etty]. Die Ziele der Frauenbewegung. Von Frau Dr. B. F'. II + 15 S. 8. Zürich, Buchh. des Schweizerischen Grütlivereins, 1910. fr. —.30 N 7850[8]

Fatianoff, Wassily. Zur Statistik und Aetiologie der Herzklappenfehler. Diss. Med. Basel. 28 S. 8. Basel, J. Kohlhepp, 1910. V Bas

Fehr, Emil. Die Grundzüge des zürcherischen Quartierplanverfahrens. (Separat-Abdruck aus dem Schweizerischen Zentralblatte für Staats- und Gemeinde-Verwaltung. Jahrg. 11, 1910, Nr. 14, 15 und 16....) II + 51 S. 8. Zürich, Orell Füssli, 1910. [fr. 1.—, cart. 1.30] Q

Beiträge zur schweizerischen Verwaltungskunde. Heft 3.

Fehr, Hans. Hammurapi und das salische Recht. Eine Rechtsvergleichung. X + 143 S. 8. Bonn, A. Marcus & E. Weber, 1910. [M. 2.80] N 8836

Felix, P[eter]. Andreas Hofer und der Tirolerkrieg von 1809. Einfach und anschaulich erzählt von Pfr. P. F'.... (Sonderabdruck aus den «Glarner Nachrichten».... [Jahrg. 1910, Nr. 64—121.]) 100 S. 8. Glarus, Komm. J. Bäschlin, (1910). [fr. —.70] N 8837

Fellmann, Dominik, und Segesser, Franz. Festreden an der Schlachtfeier in Sempach vom 11. Juli 1910 von ... Fürsprech D' F' ... in Sempach und Sr. Hochw.... Dr. F' S' in Luzern. [Mit Vignetten.] 28 S. 8. Luzern, Räber & Cie., 1910. [fr. —.30] V Luz

Fellmann, Martin. Die Kondensation von Benzilsäure mit Salicylaldehyd — Abspaltung von Kohlenoxyd aus Aldehyden. Diss. Math.-Naturw. Freiburg, Schweiz. [Mit 1 Figur.] 71 S. 8. Freiburg ⟨Schweiz⟩, St.-Paulus-Druckerei, 1910. V Fr

Festschrift zur Feier des 450jährigen Bestehens der Universität Basel. Hrg. von Rektor und Regenz. [Mit Melodien und 1 Figur.] IV + 554 S. 8. Basel, Komm. Helbing & Lichtenhahn, 1910. [fr. 15.—] V Bas

Festzeitung für das Eidgenössische Schützenfest in Bern 1910. Hrg. vom Press-Komitee. (Redaktion: Gian Bundi, Dr. J[ohann] Jegerlehner, Prof. Dr. Heinr[ich] Türler, Dr. A[lfred] Zesiger. 10 Nummern.) [Mit Illustrationen und 22 Tafeln.] IV + 266 S. 4. Bern, Stämpfli & Cie., 1910. (Abt. fr. 4.—, Einzelne Nrn. —.50) Vq

Fiaux, Jules. Vers la Santé et la Pleine Vie. IV + 296 p. 8. Lausanne, Payot & Cie, 1909. (fr. 4.—) N 8838

Néosophie — Théories et Applications.

Finanzjahrbuch. Schweizerisches F'-J' 1910. Jahrg. 12. Redigiert von Dr. jur. J[acob] Steiger..., unter Mitwirkung der Herren Dr. Traugott Geering ...; Dr. A[lbert] Meyer ...; Dr. G[eorg Gottfried] Schaertlin ...; E[rnst] Scherz ...; H[ans] Bützer .... [Mit 2 Tabellen.] XXIV + 534 S. 8. Bern, Neukomm & Zimmermann, 1910. [geb. Subscr. fr. 10.—, im Buchh. 12.—] Q

Fincke, Clara *s.* Familienbibliothek, Schweizer. Nr. 118.

Finkelstein, Marie. Synthèse de la Laudanosine. Thèse Sc. Genève: No 443. 57 p. 8. Genève, Albert Kundig, 1910. V Genf

Fischer, Ed[uard]. Beiträge zur Morphologie und Systematik der Phalloideen. Mit Tafel 5. Separat-Abdruck aus «Annales Mycologici» ⟨vol. 8, No. 3, 1910⟩. II S. + S. 314—322. 8. Berlin, R. Friedlaender & Sohn, 1910. [M. 1.50] N 8200[5]

Fischer, Ed[uard]. Die Fruchtkörper-Entwicklung von Aseroë. [Mit Figuren und 2 Tafeln.] Extrait des Annales du Jardin Botanique de Buitenzorg. 2e Serie Suppl. 3. II S. + S. 595—614. 8. Leide, Libr. et Impr. ci-devant E. J. Brill, 1910. N 8200[6]

Fischer, Georg. Die Schlacht bei Novara ⟨6. Juni 1513⟩. VI + 158 S. 8. Berlin, Georg Nauck, 1908. [M. 3.—] N 8839

Fischer, Hermann. Schwäbisches Wörterbuch. Auf Grund der von Adelbert v[on] Keller begonnenen Sammlungen ... bearbeitet. Liefg. 30: Handknecht — Hausgesässe. Im Druck vollendet den 4. Juli 1910. IV S. + ([Bd.] 3,) Sp. 1121—1280. 4. Tübingen, H. Laupp, 1910. Subskr. *pro* Liefg. M. 3.— Ü3

Fischer, Wilhelm *s.* Familienbibliothek, Schweizer. Nr. 116.

Flückiger, O(tto). Zur Geographie des Menschen auf dem Boden der Schweiz. 8.

Ausg. A: Programm der Höheren Töchterschule der Stadt Zürich. Schuljahr 1909/1910. Beilage.... Zürich, Müller, Werder & Co., 1910. S. 5—41. V Zür

Ausg. B, sep.: II S. + S. 5—41. Z', M', W' & Co., 1910. N 8500[13]

Foerster, Fr[iedrich] W[ilhelm]. Jugendlehre. Ein Buch für Eltern, Lehrer und Geistliche. 46. bis 50. Tausend. XVIII + 718 S. 8. Berlin, Georg Reimer, 1910. [M. 5.—, geb. 6.—] N 8840

Förster, [Friedrich Wilhelm]. Ueber die Lage verantwortlicher Staatsmänner gegenüber den Forderungen des Christentums. Vortrag, gehalten von Privatdozent Dr. F', am 24. Februar, anlässlich der Generalversammlung der Sektion Zürich des Schweiz. Friedensvereins. Separat-Abdruck aus «Der Friede» [Jahrg. 9, 1902, Nr. 13/14 u. 17/18]. 19 S. 8. [Bern, Haller.] N 8050[18]

Forel, A[uguste]. Abstinenz oder Mässigkeit? 22 S. gr.-8. Wiesbaden, J. F. Bergmann, 1910. [M. —.65] Nq 8400[10]

(Grenzfragen des Nerven- und Seelenlebens. Hrg. von Dr. L[eopold] Loewenfeld.... Heft 74.)

Forel, A[uguste]. Ameisen aus der Kolonie Erythräa. Gesammelt von Prof. Dr. K[arl] Escherich ⟨nebst einigen in West-Abessinien von Herrn A[lfred] Ilg gesammelten Ameisen⟩. Bestimmt und beschrieben von Dr. A. F'. Abdruck aus den Zoologischen Jahrbüchern.... Abteilung für Systematik, Geographie und Biologie der Tiere. Band 29. Heft 3/4. II S. + S. 243—274. 8. Jena, Gustav Fischer, 1910. N 8200[7]

Forel, A(ug[uste]). Formicides australiens reçus de MM. Frogatt (*Innentitel:* Froggatt) et Rowland Turner, (déterminés et décrits par) A. F'. (Extrait de la) Revue suisse de Zoologie.... Tome 18. Fascicule 1, 1910. II + 94 p. 8. Genève, Albert Kündig, 1910. N 8841

Forel, Aug[uste]. Glanures myrmécologiques. Extrait des «Annales de la Société Entomologique de Belgique», tome 54, 1910. II + ⟨27⟩ p. 8. Bruxelles, A. Breuer. N 8200[8]

Formánek, Jaroslav. Untersuchung und Nachweis organischer Farbstoffe auf spektroskopischem Wege. Von J' F'..., unter Mitwirkung von Dr. Eugen Grandmougin.... 2., vollständig umgearbeitete und vermehrte Aufl. Teil 1. Mit 19 Textfiguren und 2 lithogr. Tafeln. VIII + 258 S. 8. Berlin, Julius Springer, 1908. [M. 12.—] U3

Fornallaz, Jean. Nos blés du Pays, leurs qualités, leur sélectionnement et leur emploi comme approvisionnement de réserve. Un Remède à la Situation actuelle. [Avec des figures.] 56 p. 8. Yverdon, Impr. du Journal d'Yv', 1910. (fr. —.75) N 7950[8]

Frage. Zur F' der obligatorischen Feuerversicherung in der Schweiz. [Hrg. von der Vereinigung von in der Schweiz arbeitenden Feuerversicherungs-Gesellschaften.] 14 S. 8. [Basel, Franz Wittmer, 1909.] N 7900[13]

Franzen, Jean. Untersuchungen über die Wirkungen von Digipuratum Knoll und seine Verwendbarkeit in der Veterinär-Medizin. Aus dem physiologischen Institut der Königlich Tierärztlichen Hochschule zu Hannover.... Diss. Vet.-Med. Bern. [Mit Figuren und 5 Tafeln.] 47 S. 8. Hildesheim, August Lax, 1910. V Bern

Frauenkalender. Schweizerischer F' 1911. [Jahrg. 1.] Hrg. von Clara Büttiker. [Mit Illustrationen und 3 Tafeln.] IV + 136 S. 8. Aarau, H. R. Sauerländer & Co. [fr. 1. 50] P

Fregni, Giuseppe. Sulle origini del nome dei due fiumi Ticino e Mincio. Studi critici, storici e filologici. Pel 50.° anniversario della battaglia di Solferino e S. Martino. [Con 1 vignetta e 1 tavola.] 36 p. 8. Modena, G. Ferraguti & C., 1909. [L. 1. —] N 8500[14]

Freiämterkalender. Der F'-K' für das Jahr 1911. (Jahrg. 1. Redaktion: Eugen Fischer, Zürich....) [Mit Illustrationen und 3 Tafeln.] IV + 120 S. 4. Zürich, August Heller. (fr. —.60) P

Freytag, Friedrich. Gedanken zu einer Universalpathologie. 34 S. 8. Berlin, O. Häring, 1910. [M. —.80] N 8450[12]

Friedrich, W[ilhelm]. Wie erhalte ich eine gute Stelle? Ratgeber für Stellensuchende enthaltend: Anleitung zur richtigen Bewerbung um Stellen, Wegweiser für Abfassung von Briefen, Musterbriefe für Stellengesuche für die verschiedensten Branchen. Mit einem Anhang: Auszug aus dem Schweiz. Obligationenrecht. 82 S. 8. Weinfelden, Neuenschwander, [1902]. [fr. 1. —] N 8842

Führer durch die historischen Sammlungen des Museums im Schloss Arenenberg (**Umschlag:* Schl' A'. Führer durch das Napoleonsche Museum). Hrg. im Auftrage des thurg. Finanzdepartements. [Umschlag illustriert.] 31 S. 8. Frauenfeld, F. Müller, 1907. (fr. —.25) N 8650[11] — V Thurg

Führer durch's Unter-Emmental. Hrg. vom Verkehrsverein U'-E'. [Mit Illustrationen und 1 Karte.] II + 67 S. 8. Aarau & Lausanne, A. Trüb & C°, (1908). [fr. —.50] N 8843

Fulliquet, Georges. L'idylle de M. l'abbé [Albert] Vogt. 27 p. 8. [Genève,] Kündig, [1910]. fr. —.20 N 8050[19]

Fulpius, George. Les variations de la formule leucocytaire chez les tuberculeux. Etude clinique. Thèse Méd. Genève: N° 260. 85 p. 8. Genève, E. Chaulmontet, 1910. V Genf

Furcht. Die F' vor der Ansteckung in Davos. Von einem Arzte. 12 S. 8. (Davos-Platz, Buchdr. Davos A.-G., [1909].) N 8450[13]

Gamper, Gustav. Wanderschritt. Gedichte. 84 S. 8. Schkeuditz, W. Schäfer, 1910. [M. 1. —, geb. 2. —] N 8844

Ganewa, Raina. Die Erkenntnistheorie von Carl Göring. Diss. Phil. [I.] Univ. Zürich. 95 S. 8. Heidelberg, E. Geisendörfer, 1910. V Zür

Garczyński, Stephane. De l'issue des psychoses périodiques et circulaires ⟨folie maniaque-dépressive⟩. [Travail fait à la] Clinique psychiatrique de l'Université de Genève. Thèse Méd. Genève: N° 272. Avec une planche et un graphique [accompagnés d'explications]. 127 p. 8. Genève, Albert Kündig, 1910. V Genf

Gariel, Georges. Le Code civil suisse. Extrait de la Revue de Fribourg de juillet et d'octobre 1908. II + 30 p. 8. Fribourg ⟨Suisse⟩, Impr. de l'Œuvre de Saint-Paul, *etc.*, 1908. [fr. 1.25] N 7700[19]

Gariel, Georges. Le système monétaire de la Confédération suisse. Extrait de la Revue économique internationale, Juin 1910. 23 p. 8. Bruxelles, Office de la Revue. [fr. 1.25] N 7900[14]

Gasse, Rudolf. Ein Beitrag zur Kenntnis der lokalen Reaktion des Tierkörpers bei Einwanderung von Echinokokken und Finnen. Diss. Vet.-Med. Bern. Mit einer Tafel. (Sonderabdruck aus dem Centralblatt f. Bakt[eriologie] etc. Abt. I. Originale. Bd. 55. Heft 1.) 24 S. 8. Jena, Gustav Fischer, 1910. V Bern

Gauthiez, Pierre. (Bernardino) Luini. Biographie critique, illustrée de vingt-quatre reproductions hors texte. 127 p. 8. Paris, Henri Laurens, ([19]05). [fr. 2.50, relié 3.50] N 8845

Les grands artistes. Leur vie — leur œuvre.

Gavard, A[lexandre]. Livre de lecture à l'usage des écoles primaires de la Suisse romande. Ouvrage adopté par le Département de l'Instruction publique des cantons de Neuchâtel et de Genève. Nouvelle éd. [Illustré.] VIII + 287 p. 8. Genève, Atar, [1910]. [relié] fr. 1.50 N 8846

Gedenkblatt anlässlich des 50jähr. Jubiläums [der] Bezirksschule Hessigkofen, 1860—1910, am 10. Juli 1910. Den Freunden der Anstalt gewidmet von der Bezirksschulpflege. II + 19 S. 8. Solothurn, Zepfel, (1910). V Sol

[Geering, Martha.] Die Wahl. Roman von Ruth Waldstetter. 140 S. 8. Berlin, S. Fischer, (1910). ([cart.] M. 1.—, in Leinen 1.25) N 8847

(Fischers Bibliothek zeitgenössischer Romane. Jahrg. 2, Bd. 10.)

Gesetzessammlung des Kantons Schwyz. Neue Folge. Band 6. Heft 2 ⟨das Jahr 1909 umfassend⟩. IV S. + S. 183—483. 8. Schwyz, Verlag der Kantonskanzlei, Druck von Emil Steiner's Erben, 1910. [fr. 1.—] O Schw

Gfeller, Simon. Heimisbach. Bilder u Bigäbeheite-n-us em Pureläbe. ([Nebst] Erläuterungen zur Schreibart [und] Wörterverzeichnis [sowie illustriertem Umschlag].) IV + 403 S. 8. Bern, A. Francke, 1911. [fr. 4.80, geb. 5.80] N 8848

Girard, Fr[anz]. Côme et le Lac de C'. Avec vingt-trois vues [et couverture illustrée]. 78 p. 8. Munich, A. Bruckmann, 1911. [M. —.75] N 8849[2]

Guides Bruckmann illustrés. No. 7—7a.

Girard, Fr[anz]. Como and the Lake of C'. With twenty five views [and illustrated cover]. 5th Ed. 80 p. 8. Munich, A. Bruckmann, 1911. [M. —.75] N 8849[2]

Bruckmann's Illustrated Guides. No. 7—7a.

Girard, Franz. Como und der Comersee mit Umgebung (**Umschlag:* Comosee). Mit 23 Illustrationen [und illustriertem Umschlag]. 5. Aufl. 72 S. 8. München, A. Bruckmann, [1911]. [M. —.75]
Bruckmanns illustrierte Reiseführer. No. 7—7a. N 8849[1]

Girod, V[alentin]. Conférence sur Les Droits réels et le Registre foncier du Code civil suisse. Donnée à la Classe d'Agriculture (de la Société des Arts) de Genève le 2 Juin 1910. 24 p. 8. Genève, R. Burkhardt, 1910. [fr. —.80] N 7700[20]

Giroud, Mathilde. Le guide de la coupeuse. Coupe, apprêt et assemblage des yêtements (**Umschlag:* Leçons de coupe pour vêtements) de dames et de fillettes. (1re partie:) Cours élémentaire. (Patrons types expérimentés dans l'industrie. Coupe sur tissu, ass' et essayage. 6e éd.) [Avec des figures.] 117 p. 8. Lausanne, Georges Bridel & Cie, [1910]. [relié fr. 2.50] U2
L'Enseignement professionnel des trauvaux à l'aiguille.

Girsberger, J[ohann]. Die Güterzusammenlegung. Ursprung, Zweck und volkswirtschaftliche Bedeutung. 2. Aufl. Mit zwei Planbeilagen. 31 S. 8. Zürich, Orell Füssli, 1910. (fr. —.60) Q
Schweizer-Zeitfragen, Heft 39.

Glässer, J *s.* Familienbibliothek, Schweizer. Nr. 120.

Gliner, Schlima. Ueber Ostitis deformans ⟨Paget⟩. Diss. Med. Bern. 44 S. 8. Bern, Rösch & Schatzmann, 1910. V Bern

Glińska, Sophie. Les cellules plasmatiques et les c' à grains métachromatiques dans le stroma des fibromyomes de l'utérus. [Travail fait à la] Clinique obstétricale et gynécologique de l'Université de Genève.... Thèse Méd. Genève: No 272. 44 p. 8. Genève, Kündig, 1910. V Genf

Godet, Philippe. Le Cœur et les Yeux. Poésies. 4e éd. 247 p. 8. Neuchâtel, A.-G. Berthoud, 1910. [fr. 4.—] N 8851

Goethe, [Johann Wolfgang von]. Goethe's Briefe von einer Reise durch die Schweiz, 1779. 64 S. 8. Basel, Koehler, [1910]. [fr. 1.—] N 8945

Golay, Georges. La Fontaine aux Tilleuls. Poèmes. 1906-1910. [Couverture illustrée.] 76 p. 8. Genève, Atar, (1910). [fr. 2.50] N 8852

Gotthelf, Jeremias, und Hagenbach, Carl Rudolf. J' G' und K' R' H'. Ihr Briefwechsel aus den Jahren 1841 bis 1853. Hrg. von Ferdinand Vetter. VIII + 115 S. 8. Basel, C. F. Lendorff, 1910. [fr. 3.60] N 8853
(Der Universität Basel zur vierhundertfünfzigjährigen Jubelfeier, 24. Juni 1910, die Berner Hochschule.)

Gottschalk, Artur. Über die Sekretion der Parotis des Pferdes. Aus der Physiologisch-chemischen Abteilung des Physiologischen Instituts der Kgl. Sächs. Tierärztlichen Hochschule zu Dresden.... Diss. Vet.-Med. Univ. Zürich. 66 S. 8. Freiberg i. Sa., Hermann Köhler, 1910. V Zür

Graef, Botho. (Ferdinand) Hodlers und (Ludwig von) Hofmanns Wandbilder in der Universität Jena. II + 40 S. 8. Jena, Eugen Diederichs, 1910. [M. —.80] N 8150[10]

Graepp, L W *s.* Familienbibliothek, Schweizer. Nr. 113.

Graf, P. Bonifaz. O schmerzenreiche Mutter! Andachten zur Verehrung der schmerzenhaften Mutter Maria, bearb. von P. B' G' .... [Mit Illustrationen und 1 Tafel.] 560 S. 8. Einsiedeln ..., Benziger & Co. A. G., 1910. [geb. fr. 1.75 *u.* 2.75] N 8854

Grammaire française à l'usage des écoles primaires. ([Revue par] Charles Neuhaus. Manuel adopté pour les éc' pr' neuchâteloises par le Département de l'Instruction publique....) 2me éd. II + XII + 216 p. 8. Neuchâtel, Delachaux & Niestlé S. A., 1910. [relié fr. 1.50] N 8855

Griesbach, Adolf. Über die Resorptionsfähigkeit der Arzneimittel bei Verwendung verschiedener Pillenkonstituentien. Aus dem pharmakologischen Institut der Kgl. Tierärztlichen Hochschule zu Hannover.... Diss. Vet.-Med. Bern. IV + 79 S. 8. Hannover, M. & H. Schaper, 1910. V Bern

Grizi, Joseph. Étude économique sur le métayage en Italie. ⟨Thèse Dr. Fribourg, Suisse.⟩ 187 p. 8. Perugia, Unione Tipografica Cooperativa, 1909. V Fr

Grossenbacher, Hans. Untersuchungen über die Funktion der Milz. Aus dem physiologischen Institut der Universität Bern. Diss. Vet.-Med. Bern. (Mit 6 Figuren im Text und 1 Tafel.) IV + 43 S. 8. Berlin, Julius Springer, 1910. V Bern

Grote, Wilhelm *s.* Vogt, Carl, und Hofer, Bruno. Die Süsswasserfische von Mittel-Europa. Frankfurt a. M., Leipzig 1908—1909.

Grütlikalender. Der G'-K' für das Jahr 1911. Hrg. vom Schweizerischen Grütliverein. Jahrg. 19. [Illustriert.] (Beilage: Wandkalender für 1911.) IV + 112 S. 4. Zürich, Grütlibuchh. fr.—.50 P

Günther, Reinhold. Deutsche Kulturgeschichte. 2., umgearbeitete Aufl. 123 S. + *Anzeigen*. 8. Leipzig, G. J. Göschen, 1907. (geb. M. —.80) N 8856

Sammlung Göschen. (Nr. 56.)

Güterbock, Ferdinand. Die Lukmanierstrasse und die Passpolitik der Staufer. Friedrichs I. Marsch nach Legnano. [Mit 1 Tafel.] (Separat-Abdruck aus Quellen und Forschungen aus italienischen Archiven und Bibliotheken.... Band 11, Heft 1....) II + 26 S. 8. Rom, Loescher & Co., 1908. [L. 2.—] N 8650[12]

Guide complet contenant tout ce qui concerne l'Instruction publique & privée en Suisse. [Illustré.] IV + 120 p. 8. Genève, F. Froreisen, [1909]. [fr. —.30] N 8857

Guide de l'Enseignement à Neuchâtel. 1re éd. Semestre d'été 1910—1911. (Rédigé par Ed[ouard] Rougemont.... Avec une Notice sur Neuch' par Ed[ouard] Hœussler... , un plan de la ville et diverses illustrations [dont 8 planches].) VIII + 96 p. 8. (Neuchâtel,) E. Magron, Editeur ⟨Impr. J. Guinchard, N'⟩, (1910). [fr. —.50] R

Ce livret est remis gratuitement à MM. les Professeurs de l'Université et à MM. les Etudiants.

Guide des hôtels et pensions. Stations d'Eté en Suisse et Haute Savoie. 1910—1911. [Illustré.] IV + 144 p. 8. Genève, E. Froreisen, [1910]. fr. —.50 N 8858

Guyer, E[rnst]. Kommentar zum schweizer. Bundesgesetz über den Versicherungsvertrag vom 2. April 1908. XVI + 284 S. 8. Zürich, C. Wettstein, 1910. [geb. fr. 6.—] N 8859

Gvadetzky, Nicolas. Des intoxications par le Sous-nitrate de Bismuth et de son remplaçant dans la radioscopie. Travail fait à l'Institut de physiologie de l'Université de Lausanne. Thèse Méd. Lausanne. [Avec des figures.] 31 p. 8. Lausanne, Impr. de l'Université, 1910. V Waa

Haas, Ernst. Über die Beziehungen zwischen der stündlichen Stickstoffausscheidung und der Darmresorption in ihrer Abhängigkeit von Ruhe, Arbeit und Diurese. Diss. Med. Bern. [Mit Figuren.] IV + 45 S. 8. Berlin, Julius Springer, 1910. V Bern

Hablützel, Ernst. Wie verwerte ich meine Erfindung im In- und Auslande schnell und gut? Verfasst und hrg. von E' H', Trüllikon, Schweiz. [Mit 1 Vignette und 6 Formularen.] 20 S. 8. Winterthur, Buchdr. Konkordia, 1910. [fr. 1.50] N 8350[13]

Haebler, Conrad. Typenrepertorium der Wiegendrucke von K' H'. Abt. III: Tabellen. [Teil] 2: Gotische Typen. VIII + 404 S. 8. Leipzig, Rudolf Haupt, 1910. [M. 30.—] Bibl.

Sammlung bibliothekswissenschaftlicher Arbeiten.... Heft 29/30. ⟨Serie II, Heft 12/13.⟩

Haffmans, Heinrich. Über den Einfluss der Fütterung verschiedener Zuckerarten auf den Glykogengehalt der Leber. Aus der Akademischen Klinik für Kinderheilkunde zu Düsseldorf.... Diss. Vet.-Med. Bern. 61 S. 8. (Düsseldorf, Fr. Jumpertz,) 1910. V Bern

Handwörterbuch der Schweizerischen Volkswirtschaft, Sozialpolitik und Verwaltung. Hrg. von Dr. jur. N[aum] Reichesberg.... Liefg. 115 *u.* 116 = Band 3 ⟨Liefg. 53 *u.* 54⟩: Bierbrauereigewerbe und Bierbesteuerung ⟨Schluss⟩... — ... Informationswesen ⟨kaufmännisches⟩.... *je* IV S. + S. 1649—1712. 8. Bern, Verlag Encyklopädie, 1910. [à fr. 1.—] U2

Hardt, Helene *s.* Familienbibliothek, Schweizer. Nr. 114.

Hartmann, Hermann. Das Berner Oberland In Sage und Geschichte. (Probeheft.) [Mit Illustrationen und 18 Tafeln.] 77 S. gr.-8. Bümpliz, Benteli A.-G., 1909. Nq 8860

Hartmann, Hermann. Berner Oberland in Sage und Geschichte. [Band] 1: Sagen, nach schriftlichen und mündlichen Quellen gesammelt und bearb. von H' H'. Illustriert nach Originalen von Paul Kammüller und Burkhard Mangold, Basel, C[arlo] Pellegrini, Adelboden, F(ritz) Gysi, Interlaken u. a. m. [Mit 17 Tafeln.] Hrg. unter dem Protektorat und Beistand der Kurhausgesellschaft Interlaken, des Oberländischen Verkehrsvereins, der oberländ' Gemeinden, vieler Geschichtsfreunde &c. II + 145 S. gr-8. (Bümpliz, Benteli A.-G., 1910.) [fr. 8.—] U1

Hartwich, C[arl]. Die menschlichen Genussmittel.... Liefg. 6—8. [Mit 5 Tafeln.] *je* II S. + S. 321—512. gr.-8. Leipzig, Chr. Herm. Tauchnitz, [1910]. *cpl.* in ca. 14 Liefg. *à* M. 2.— U3

Hastings, Somerville. Summer flowers of the High Alps. Illustrated by reproductions from direct colour photographs by the author [39 plates and ill' cover]. XXVI + 87 p. 8. London, J. M. Dent & Sons; New York, E. P. Dutton & Co., (1910). ([cloth] £—/7/6) N 8861

Hatz, Ernst. Ueber akzidentelle Herzgeräusche im Kindesalter. Aus der medizinischen Universitäts-Poliklinik.... Diss. Med. Univ. Zürich. 22 S. 8. Schaffhausen, Paul Schoch, 1910. V Zür

Hauri, J[ohannes]. Davos in alter und neuer Zeit. Festschrift von Dr J. H'. Den Teilnehmern an dem vom Deutschen Zentralkomitee für aerztliche Studienreisen veranstalteten Besuch in Davos 3./5 September 1910, überreicht vom Verkehrsverein Davos. [Mit Illustrationen und 3 Tafeln.] 48 S. 4. (Davos-Platz,) Buchdr. Davos A.-G., 1910. [fr. 5.—] Nq 8862

Hausfreund. Der H'. Kalender für das Schweizer-Volk. 1911. [Mit Illustrationen und 1 Tafel.] IV + 114 S. + *Anzeigen*. 4. Bümpliz, Benteli A.-G. fr. —.40 P

Hefti, Jacob. Drei Generationen. Volksschauspiel mit Gesang in 4 Akten von Jakob H'. 87 S. 8. Weinfelden, A.-G. Neuenschwandersche Buchdr., 1910. (fr. 1.50) N 8863

Hefti, Jacob. Der couragierte Stellvertreter. Humoristischer Schwank aus dem Stationsbureau in 1 Akt von Jakob H'. 16 S. 8. Weinfelden, A.-G. Neuenschwander'sche Buchh., [1909]. fr. 1.— N 8250[28]

Hefti, Jacob. E Waffe-Inspektion mit Hindernisse. Humoristischer Schwank in 1 Akt von Jakob H'. 24 + 1 S. 8. Weinfelden, A.-G. Neuenschwandersche Buchh., [1909]. (fr. 1.—) N 8700[1]

Hegi, Gustav, und Dunzinger, Gustav. Alpenflora. Die verbreitetsten Alpenpflanzen von Bayern, Oesterreich und der Schweiz. Mit 221 farbigen Abbildungen auf 30 Tafeln. 2. [unveränderte] Aufl. 68 S. 8. München, J. F. Lehmann, 1910. [geb. M. 6.—] —

Heim, Albert. Bericht und Gutachten an das Baudepartement des Kantons Luzern über die Abrutschungen im Sörenberggebiete vom Mai/Juni 1910, verfasst von Dr. A' H'.... [Mit 1 Tafel.] 12 S. 8. Luzern, Räber & Cie., 1910. N 8500[15]

Heim, Wilhelm. Vor 40 Jahren. Erinnerungen eines Konstanzer Füsiliers. (2. Aufl.) 83 S. 8. (Basel,) Selbstverlag des Verfassers; Konstanz, Komm. Buchdr. Reuss & Itta, 1910. [M. —.50] N 8864

Henrioud, Marc. La Seigneurie d'Essert-Pittet au temps des nobles de Hennezel, 1573—1798. ⟨Contribution à l'histoire des communes vaudoises.⟩ (Extrait de la Revue historique vaudoise. [17e Année, No 5 et 6.]) II + 20 p. 8. Lausanne, Lucien Vincent, 1909. (fr. —.60) N 8650[13]

Herzog, S[iegfried]. Elektrisch betriebene Strassenbahnen. Taschenbuch für deren Berechnung, Konstruktion, Montage, Lieferungsausschreibung, Projektierung und Betrieb. Hrg. von S. H'.... Mit 377 Figuren im Text und 4 Tafeln. XII + 475 S. + *Inserate*. 8. München und Berlin, R. Oldenbourg, 1903. [geb. M. 8.—] N 8865

Hesselberg, Cora. Die menschliche Schilddrüse in der fötalen Periode und in den ersten 6 Lebensmonaten. Aus dem pathologischen Institut der Universität Bern.... Diss. Med. Bern. Mit 8 Abbildungen auf 4 Tafeln. 33 S. 8. Wiesbaden, J. F. Bergmann, 1910. V Bern

Heussler, Abr(aham). Kurzer Abriss der deutschen Sprachlehre. 10., völlig umgearbeitete Aufl. von Wilh[elm] Bruckner. VI + 127 S. 8. Basel, Benno Schwabe & Co., 1910. [geb. fr. 1. 80] N 8866

Hofer-Schneeberger, (Emma). Erinnerungsblumen. [Mit Melodien und Illustrationen.] (2 Hefte.) 8. Bollodingen bei Herzogenbuchsee, G. Hofer-Schneeberger, [1902—1905]. N 8867

(Heft 1:) 22 Originallieder für Schulen und Töchterchöre. IV + 48 S. (Bern, Buchdr. Lack Aeschlimann & Jost, [1902].) (fr. 1. —)

(Heft 2:) 6 neue Originallieder für Töchterchöre. IV + 20 S. (Bern, Buchdr. Gustav Grunau, [1905].) (fr. —.50)

Hoffmann, Max *s.* Familienbibliothek, Schweizer. Nr. 115.

Honigstatistik. Schweizerische H'. Bearb. vom schweizerischen Verein analytischer Chemiker. Jahrg. 1: Die Honige des Jahres 1909 - Statistique des Miels suisses. Elaborée par la Société suisse de chimistes analystes. 1ère année: Les Miels de l'année 1909. Separatabdruck aus Nr. 7 der «Schweizerischen Bienenzeitung» 1910. 19 S. 8. Aarau, H. R. Sauerländer & Co., (1910). Q

Huber, J[ohann]. Die schweizerische Güllenwirtschaft. Kurzgefasste Darstellung der modernen G' aus der Praxis und für die Pr'. Mit 56 Abbildungen. IV + 115 S. 8. Aarau, Emil Wirz, 1911. [geb. fr. 2. —] N 8868

Hügli, Emil. Lockende Fluten. Neue Novellen. 304 S. 8. Schkeuditz bei Leipzig, W. Schäfer, 1910. [M. 3.—, geb. 4.—] N 8869

Hürner, Albert. Wanderbilder aus dem Gadmental. Aus dem Nachlass von A' H'. ([Hrg. von] U[lrich] W[ilhelm] Züricher.) Mit 27 Original-Aufnahmen [und illustriertem Umschlag]. 63 S. 8. Bern, K. J. Wyss, 1910. [fr. 1. 50] N 8870

Huggenberg, Ernst. Untersuchungen über Phagocytose der Streptokokken. ⟨Opsonine und Bakteriotropine.⟩ Aus der bakteriologischen Abteilung des Hygiene-Institutes der Universität Zürich. Diss. Med. Univ. Zürich. (Sonderabdruck aus dem Centralblatt f. Bakt[eriologie] etc. Abt. I. Originale. Bd. 55. Heft 1.) 24 S. 8. Jena, Gustav Fischer, 1910. V Zür

(Huggler, A[ugust].) Teuerung in der Schweiz. Beiträge zur Illustration der gegenwärtigen Lage der Lohnarbeiter. Hrg. im Auftrage des Gewerkschafts-Ausschusses vom Sekretariat des Schweiz. Gewerkschaftsbundes, Bern... (* *Umschlag:* Hrg. vom Schweiz. Gewerkschaftbunde). [Mit Figuren.] 120 S. 8. Bern, Unionsdruckerei ⟨Genossenschaft⟩, 1910. [fr. —. 50] N 8871

Humbertclaude, Henri. Erasme et Luther. Leur Polémique sur le Libre Arbitre. Thèse Théol. Fribourg. XXIV + 299 p. 8. Paris, Bloud & Cie, (1910). [fr. 3. 50] V Fr

Hunkeler, M(artin). Geschichte der Gemeinden Menznau ⟨Geis-Menzberg⟩ und Werthenstein ⟨Schwanden⟩, mit besonderer Berücksichtigung der dortigen Wallfahrt. ⟨Separatabdruck aus dem «Luz(erner) Volksblatt», [Jahrg. 22, 1907 *u.* 23, 1908].⟩ [Mit 7 Tafeln.] II + 144 S. 8. Sursee, Huber, 1908. [fr. 1. 20] N 8872

Hunziker. Prof. Fritz H'-Meyer, geb. 11. Juli 1845, gest. 18. Juni 1908. Worte der Erinnerung, gesammelt für seine Familie und seine Freunde. [Mit 1 Porträt-Tafel.] 49 S. 8. Zürich-Selnau, Gebr. Leemann & Cie., 1908. N 8600[15]

Hupka, Stanislaus v[on]. Entwicklung der westgalizischen Dorfzustände in der 2. Hälfte des 19. Jahrhunderts, verfolgt in einem Dörferkomplex. Diss. Phil. [II.] Univ. Zürich. VI + 203 S. 8. Zürich; Buchdr. P. Mitręga in Teschen, 1910. V Zür

Jahn, Wilhelm. Das Saurapurāṇam. Ein Kompendium spätindischer Kulturgeschichte und des 'Sivaïsmus. Einleitung, Inhaltsangabe nebst Übersetzungen, Erklärungen und Indices. Habilitationsschr. Phil. I. Univ. Zürich. [Mit 1 Tabelle.] XXVIII + 208 S. 8. Strassburg, Karl J. Trübner, 1909. V Zür

Jahrbuch der Schweizerischen Football-Association 1909/10. 1. Ausg. [Illustriert.] 52 S. 8. Bern, F. R. Widmer, [1910]. [fr. 1. 80] Q

Jahrbuch des Schweizer Alpenclub. Jahrg. 45. 1909 bis 1910. ([Mit] Illustrationen, [25 Tafeln und einer] Mappe: Beilagen.) XII + 550 S. 8. *u.* Mappe gr.-8. Bern, Exped. des Jahrbuches des S. A. C. Stämpfli & Cie., 1910. [fr. 10.—, geb. 12.—; für die Mitglieder fr. 5.—, geb. 6.—] P

Die Mappe u. d. T.: Beilagen zum J' des Sch' A' Band 45. [Inhalt:] 1. S[imon] Simon: Panorama vom Niesen; 2. A(rnold) Fankhauser: P' der Rotondohütte; 3. Dr. J[ules] Jacot Guillarmod: Crampons et Piolet; 4. Dr. C[arl] Täuber: Repertorium der Jahrbücher 21—44 des S. A. C. Bümpliz-Bern, Benteli A.-G.

Jahrbuch für psychoanalytische und psychopathologische Forschungen. Hrg. von Prof. Dr. E[ugen] Bleuler in Zürich, und Prof. Dr. S(igmund) Freud in Wien. Redigiert von Dr. C[arl] G[ustav] Jung, Privatdozenten ... in Zürich. Band 2. 1. Hälfte. [Mit 1 Figur.] IV + 388 S. 8. Leipzig und Wien, Franz Deuticke, 1910. [M. 8. —] R

Jahrbuch. Statistisches J' der Schweiz. Hrg. vom Statistischen Bureau des eidg. Departements des Innern. Jahrg. 18, 1909 = Annuaire statistique de la Suisse. Publié par le Bureau de statistique... fédéral.... 18e année, 1909. [Mit 1 Karte.] 343 S. 8. Bern, Buchdr. Stämpfli & Cie., Komm. A. Francke, 1910. [fr. 6. —, geb. 7. —] Oq—Lesesaal

Schweizerische Statistik. Liefg. 169 = Statistique de la Suisse. 169e livr.

Jahrbuch. Zürcher J' 1905—1909. Chronik der Weltereignisse, sowie der historisch-politischen Daten aus der Schweiz und den einzelnen Kantonen, mit besonderer Berücksichtigung von Stadt und Kanton Zürich. Alphabetisches Generalregister. Bearb. von S[amuel] Zurlinden.... 204 S. 8. Zürich, Berichthaus, 1910. [fr. 2. 50] P

Jahrbücher der Deutschen Geschichte. Auf Veranlassung... des Königs von Bayern hrg. durch die historische Commission bei der Königl. Akademie der Wissenschaften. 8. Leipzig, Duncker & Humblot, 1890—1909. N 8895

s. Meyer von Knonau, Gerold.

Jahresbericht der Naturforschenden Gesellschaft Graubündens. Neue Folge. Band 52. Vereinsjahr 1909/1910. Mit 1 Abbildung im Text. IV + XVI + 159 S. 8. Chur, Comm. F. Schuler, 1910. [fr. 2.50] R

Janowsky, Eugénie. Hernie inguinale intrapariétale. Thèse Méd. Lausanne. [Avec des figures.] 95 p. 8. Lausanne, Impr. de l'Université, 1909. V Waa

Idioticon. Schweizerisches Idiotikon.... Heft 67: Band 7, Bogen 27—36.... II S. + Sp. 417—576. 4. Frauenfeld, Huber & Co., 1910. [per Heft fr. 2. —] U3—Lesesaal

[Jeantet, Louis.] Réponse doctrinale et R' historique à un pamphlet de M. le ministre [Georges] Fulliquet [contre l']Encyclique sur Saint-Charles Borromée ([du] Pape Pie X). II + 80 p. 8. Genève, Impr. du Courrier de G', Juillet 1910. fr. —. 20 N 8050[20]

Joanne, Paul. Suisse. (Nouvelle éd. entièrement refondue par Eug[ène] de la Harpe et Ernest Franco.) [Avec] 51 cartes, 17 plans et 3 panoramas. VIII + 80* + XXXII [+ 6] + 380 p. + *Annonces*. 8. Paris, Hachette & Cie, 1909. ([relié] fr. 7. 50) N 8873

Collection des Guides-Joanne.

Jöhr, Adolf. Die volkswirtschaftlichen und finanziellen Ergebnisse der Schweizerischen Nationalbank und die Revision des Bankgesetzes. Separatabdruck aus dem «Schweizerischen Finanz-Jahrbuch» pro 1910. 32 S. 8. [Bern, Neukomm & Zimmermann, 1910.] V Bern

Isenschmid, Robert. Zur Kenntnis der menschlichen Schilddrüse im Kindesalter. Mit besonderer Berücksichtigung der Herkunft aus verschiedenen Gegenden im Hinblick auf die endemische Struma. Diss. Med. Bern. Mit 10 Abbildungen auf 3 Tafeln. 52 S. 8. Wiesbaden, J. F. Bergmann, 1910. V Bern

(Kägi, Alb[ert].) Jubiläums-Bericht zum 75-jährigen Bestande des Bezirksgesangvereines Pfäffikon, 1835—1910. 56 S. 8. Pfäffikon, J. Peter, 1910. V Zür

(Käser, J[ohann].) Ratschläge für Tuberkulöse und für solche. die es nicht werden wollen. Hrg. von der bernischen Heilstätte für T' in Heiligenschwendi ⟨Kanton Bern⟩. 15 S. 8. Thun, Eugen Stämpfli.
[1.—4. Tausend.] 1907. [fr. —.20] N 8450[14]
(5.—10. Tausend.) 1910. [fr. —.15] N 8450[15]

Kalender. Historischer K' oder der Hinkende Bot auf das Jahr 1911. Jahrg. 184. [Mit Illustrationen und 2 Tafeln.] 128 S. 4. Bern, Stämpfli & Cie. fr. —.40 P

Kasarnowski, Hermann Henryk. Über die Diffusion der Kolloide. Diss. Phil. Basel. [Mit 1 Figur.] 51 S. 8. Mannheim, Dr. H. Haas, 1910. V Bas

Kettler, Louise-Hedwige. La question de l'allaitement à Genève. [Travail fait à la] Clinique obstétricale et gynécologique de l'Université de Genève.... Thèse Méd. Genève: No 278. 64 p. 8. Genève, Albert Kündig, 1910. V Genf

Keyser, Ferdinand Pieter. Zur Diagnose des Rotzes am Kadaver. Diss. Vet.-Med. Bern. [Mit 3 Tafeln.] X + 82 S. 8. Leiden, Eduard Jdo, 1910. V Bern

Kibort, Eugenie von. Beitrag zur Lehre vom hereditären Nystagmus. Diss. Med. Univ. Zürich. [Mit 1 Tafel.] 26 S. 8. Zürich, Schereschewsky, 1910. V Zür
Neurologische Arbeiten unter Leitung von Privatdozent [Dr. Otto] Veraguth, Zürich.

Killer, Carl. Vom muttersprachlichen Unterrichte auf der Unterstufe der Volksschule. Lehrskizzen aus dem Sprach- und Sachunterricht im dritten Schuljahr. Von K' K', Lehrer. [Mit 1 Illustration und 3 Tafeln.] 77 S. 8. Leipzig, Aarau, Wien, Edward Erwin Meyer, 1910. [fr. 1.—] N 8874

Kino, F[avel]. Über Argyria universalis. Aus dem pathologisch-anatomischen Institut Basel.... Diss. Med. Basel. 17 S. 8. Wiesbaden, J. F. Bergmann, 1909. V Bas

Kistler, Eugen. Experimentelle Untersuchungen über ischaemische Muskellähmungen und Contracturen. Diss. Med. Basel. [Mit 2 Figuren.] II + 23 S. 8. Sarnen, Louis Ehrli, 1910. V Bas

Knellwolf, Arnold. Das Schweizer-Dichter-Dreigestirn Keller-Meyer-Leuthold. Lugano 1909. 43 S. 8. Locarno, Pietro Giugni, 1909. N 8700[2]

Köhler, Walther. Idee und Persönlichkeit in der Kirchengeschichte. VIII + 103 S. 8. Tübingen, J.C.B. Mohr, 1910. [M. 2.—] N 8875

(Sammlung gemeinverständlicher Vorträge und Schriften aus dem Gebiet der Theologie und Religionsgeschichte. Heft 61.)

Koenigsberger, Joh[annes]. Erläuterungen zur Geologischen und Mineralogischen Karte des östlichen Aaremassivs von Disentis bis zum Spannort. Mit [Figuren, 1] Karte und Profilen [im Text]. 63 S. 8. Freiburg i. B. und Leipzig, Speyer & Kaerner, 1910. [M. 9.—] N 8876

Koncza, Mathias. Contribution géographique et topographique à l'étude des cirques de montagnes ⟨Alpes fribourgeoises et Tatra⟩. Thèse Sc. Fribourg ⟨Suisse⟩. [Avec des illustrations, des croquis et 6 planches.] 51 p. 8. Fribourg ⟨Suisse⟩, Fragnière Frères, 1909. N 8946—V Fr

Konderef, I[van] P . L'aplanétisme des surfaces et des lentilles elliptiques et hyperboliques. [Avec des figures.] 78 p. 8. Genève, Atar. [1910]. [fr. 3.50] N 8877

Korniloff, (Lydie). Se produit-il de l'ammoniaque dans les protéolyses digestives? Travail fait à l'Institut de Physiologie de l'Université de Lausanne. Thèse Méd. Lausanne. 16 p. 8. Lausanne, Impr. de l'Université, 1910. V Waa

Kouropatwińska, Stéphanie. Recherches sur l'action des solutions de chlorures alcalins sur la Calcite et l'Aragonite. Thèse Sc. Genève: No 444. [Avec 2 figures.] 38 p. 8. Genève, Ch. Zœllner, 1910. V Genf

Kraut, Channa. Der Ductus sacculo cochlearis ⟨sive reuniens Henseni⟩ bei den höheren Säugetieren und dem Menschen. Diss. Med. Bern, vorgelegt von Ch' (**Innentitel:* Anna) K'. [Mit 2 Tafeln.] (Sonderdruck aus Zeitschrift für Ohrenheilkunde und für die Krankheiten der Luftwege.... Band 60, Heft 1/2, ... Februar 1910.) II S. + S. 61—66. 8. Bern, Verlag «zum Zytglogge», 1910. V Bern

Krebs, Friedrich Robert. Das neue Ideal-Betriebssystem für Schulsparkassen. Mit ausführlichem Bericht über Wert und Geschichte dieser Institution und einer Statistik über den Erfolg der bisherigen Systeme. [Mit Figuren.] 163 S. 8. Leipzig, Aarau, Wien, Edward Erwin Meyer, (1910). [fr. 2.80] N 8878

Kronfeld, E[rnst] M[oritz]. Das Edelweiss. [Mit Illustrationen und] Umschlagzeichnung von Ella Jranyi. 84 S. 8. Wien, Hugo Heller & Cie, 1910. (M. —.80) N 8879

Kuoni, J[acob]. Das St. Galler Jugendfest, seine Entstehung und Entwicklung bis zur Gegenwart. Nach den Akten dargestellt von J. K'.... [Mit 14 Tafeln und illustriertem Umschlag.] 62 S. 8. St. Gallen, V. Schmid & Co., 1910. [geb. fr. 3.—] V SGa

Kuppelmayr, Hans. Die Milchverhältnisse der Stadt Metz. Diss. Vet.-Med. Bern. [Mit 1 Tabelle.] 55 S. 8. Metz, Gebr. Lang, 1910. V Bern

Kutter, Hermann. Gerechtigkeit. Ein altes Wort an die moderne Christenheit. 6. Tausend. II + 195 S. 8. Jena. Eugen Diederichs, 1910. [M. 2. 50, geb. 3. 50] N 8949

Kutter, Hermann. Sie müssen! Ein offenes Wort an die christliche Gesellschaft. 8. Tausend. II + 205 S. 8. Jena, Eugen Diederichs. 1910. [M. 2. 50, geb. 3. 50] N 8951

Laabs, Hermann. Vergleichende Untersuchungen über den Streptokokkus equi und andere pathogene Streptokokken. Diss. Vet.-Med. Bern. II + 28 S. 8. Berlin, E. S. Mittler & Sohn, 1910. V Bern

Lambert, J[ules], et Collet, Léon-W[illiam]. Clypeaster Ludovici Salvatoris sp. nov. du Miocène de Majorque. Avec 1 Planche de Fossiles [accompagnée d'une explication]. 5 p. 4. Genève, Albert Kündig, 1910. R[a]

(Abhandlungen der Schweizerischen paläontologischen Gesellschaft =) Mémoires de la Société paléontologique suisse. Vol. 36 ⟨1909⟩. (Basel und Genf, Georg & Cie. ..., 1910. [No] 2.)

Lamoni, Carlo-Felice. Die Kondensation von Phenylbrenztraubensäure mit Phenolen und Phenoläthern. Diss. Math.-Naturw. Freiburg, Schweiz. 64 S. 8. Freiburg ⟨Schweiz⟩. St.-Paulus-Druckerei, 1910. V Fr

Landen. Aus fernen L'. Eine Reihe illustrierter Erzählungen für die Jugend. ... Bändchen 10.... 8. Aufl. 8. Freiburg im Breisgau, Herder, (1910). R

s. Spillmann, Joseph, S. J.

Lang, Otto. Die Arbeiterschaft und die Alkoholfrage. ⟨4. bearb. Aufl.⟩ 15. bis 25. Tausend. 24 S. 8. Berlin, Deutscher Arbeiter-Abstinenten-Bund, J. Michaelis, [1909/10]. (M. —.10) N 7850[a]

Deutscher Arbeiter-Abstinenten-Bund. [Flugschriften] No. 1.

Lang, Robert Jacob. Aus einem Maien. Gedichte von R' Jakob L'. (Umschlagzeichnung und [Buchschmuck] von Ernst Liebisch.) 72 S. 8. Berlin-Leipzig, Silva-Verlag, (1910). (M. [3.—, geb. 4.— u.] 10.—) N 8880

Langenberg, Wilhelm. Die Schwarze Schar. Christliche oder «freie» Jugendorganisationen? 1.—10. Tausend. 29 S. 8. Einsiedeln ..., Benziger & Co. A.-G., 1910. [fr. —.25] N 8050[a1]

Lapinsky, Johanna. Die Beeinflussung der Zersetzung des Zuckers durch die Hefe mittelst des Solenoids. Aus dem physiologischen Institut Zürich. Diss. Med. Univ. Zürich. [Mit Figuren.] 22 S. 8. Zürich-Selnau, Gebr. Leemann & Co., 1910. V Zür

Laschinsky-Katz, Enta. Le sang des séro-anaphylactisés. Thèse Méd. Lausanne. Travail fait à l'Institut de physiologie de l'Université de L'. 30 p. 8. Lausanne, Impr. de l'Université, 1909. V Waa

Lebensmittelbuch. Schweizerisches L'. Methoden für die Untersuchung und Normen für die Beurteilung von Lebensmitteln und Gebrauchsgegenständen. Im Auftrage des Schweiz. Departements des Innern bearb. vom Schweiz. (*1: Schweizer.) Verein analytischer Chemiker. 2. revidierte Aufl. 5 Abschnitte.... 8. Bern, Neukomm & Zimmermann, 1904—1908. N 8881

Abschnitt 1: Die alkoholischen Getränke: Wein, Bier, Spirituosen, und als Anhang Essig. 2. Aufl. Revidiert durch den Schweizer. V' a' Ch'. XII + 76 S. 1904. [fr. 2. 50]

Abschnitt 2: Milch und Milchprodukte, Speisefette und Speiseöle. 2. Aufl. Rev' durch den Schweiz. V' a' Ch'. VIII + 50 S. 1905. [fr. 2. 50]

Abschnitt 3: Fleisch und Fleischwaren, Getreide und Hülsenfrüchte, deren Mahlprodukte und Stärkemehle, Brot, Teigwaren, Kindermehle, Gewürze, Kaffee und Kaffeesurrogate, Tee, Kakao und Schokolade. 2. Aufl. Rev' durch den Schweiz. V' a' Ch'. X + 95 S. 1906. [fr. 3. —]

Abschnitt 4: Eier und Eierkonserven, Fruchtsäfte, Fruchtsirupe, Konfitüren und Gelées, künstliche kohlensaure Wasser und Limonaden, Honig, Presshefe, Gebrauchsgegenstände und Petroleum. 2. Aufl. Rev' durch den Schweiz. V' a' Ch'. VIII + 43 S. 1907. [fr. 2. 50]

Abschnitt 5: Zucker, Konditoreiwaren, Konserven, Kochsalz, Triebsalze, Luft, Trinkwasser, Eis und flüssige Kohlensäure. 2. Aufl. Rev' durch den Schweiz. V' a' Ch'. X + 67 S. 1908. [fr. 2. 50]

Lebensmittelbuch. Schweizerisches L'. Methoden für die Untersuchung und Normen für die Beurteilung von Lebensmitteln und Gebrauchsgegenständen. Im Auftrage des Schweiz. Departements des Innern bearb. vom Schweiz. Verein analytischer Chemiker. 2., revidierte Aufl. Mit der eidg. Verordnung betreffend den Verkehr mit Lebensmitteln und Gebrauchsgegenständen vom 29. Januar 1909 in Uebereinstimmung gebrachte Ausgabe. XVI + 336 S. 8. Bern, Neukomm & Zimmermann, 1909. [fr. 8. —, geb. 10. —] N 8882

Lechner, A[dolf]. Zur weitern Geschichte der Haller'schen Denkbüsten. [Illustriert.] Separatabdruck aus den «Blättern für bernische Geschichte, Kunst und Altertumskunde» [Jahrg. 6, Heft 1]. 25 S. 8. (Bern, Gustav Grunau, [1910].) N 8600[16]

Lehmann, Fritz. Ueber 24 Fälle von Spina bifida. Aus der Kinderklinik in Basel.... Diss. Med. Basel. 40 S. 8. Zürich, Gebr. Leemann & Co., 1910. V Bas

Lehrlingsregulativ für die Buchdruckereien der Schweiz. Revidiert und in Kraft gesetzt auf den 1. Februar 1903. [Neudruck.] 16 S. 8. Bern, H. Jent, 1906. Bibl.

Lehrt die heilige Schrift, dass Ewige Qual der Sünden Sold? (Millennium-Tages-Anbruch-[Schrift].) 24 S. 8. Thun, Verlag der «Aussicht»; Mülhausen i. Els., Druck B. Kranz, 1903. N 1694[8]

Die alte Theologie.

Lendi-Olgiati, A[nna]. Unser bündner. Arbeitsschulwesen. Vortrag von Frau A. L'-O', gehalten in der Gemeinnützigen Gesellschaft (in Chur). ([Hrg. vom] Vorstand der kant. Gem' Ges'.) 24 S. 8. Chur, Sprecher & Valer, 1907. N 8550[10]

Lenz, J[ohann], (und) Vögelin, [Martin]. Staatliche obligatorische Mobiliarversicherung. 1. Referat von ... J. L'... gegen die st' obl' Mob'; 2. Korreferat von Herrn ... V'... für die st' obl' Mob'. Gehalten am kantonalen Gewerbetag in Weinfelden ... den 3. Februar 1907 (**Umschlag:* Referate der Herren ... L' und ... V' am kant. Gew' in W' vom 3. Febr' 1907). 48 S. 8. Weinfelden, Verlag der A.-G. Neuenschwandersche Buchdr., [1907]. [fr. —.50] N 7900[15]

Leschawa, Simon. Ueber die Beziehung des Blutdruckes zu Gehirnblutungen. Diss. Med. Basel. [Mit 1 Figur.] II + 48 S. 8. Basel, Brin & Cie., 1910. V Bas

Leuthold, Heinrich. Gedichte. Mit Einleitung und Anmerkungen hrg. von Dr. Max Mendheim. 320 S. 8. Leipzig, Philipp Reclam jun., [1910]. (M. —.60, geb. 1.—) N 8883
(Universal-Bibliothek. Nr. 5202–5204.)

Lifschiz-Trachtenberg, Chaja-Gitel. Therapie des Nabelschnurvorfalls und ihre Ergebnisse für Mutter und Kind. Diss. Med. Bern. 36 S. 8. Bern, Verlag «zum Zytglogge», 1910. V Bern

Lilie, Moritz *s.* Familienbibliothek, Schweizer. Nr. 119.

Locher, Carl. Manual del organista. Los registros del órgano y sus timbres. Por Carlos L'.... Traducido de la tercera edición alemana por F[rancisco] Suárez Bravo. [Con grabados y 2 láminas.] VI + 232 p. 8. Barcelona, Gustavo Gili, 1910. (Ptas. 4.—) N 8884

Longo, Paolo. Ernesto Naville, filosofo e apologista cristiano. Note biografiche e filosofiche (**Umschlag:* Cenni biografici di E' N', compilati da P' L'). ⟨Con ritratto [fuori testo]⟩. 67 p. 8. Firenze, Tipogr. (e Libr.) Claudiana, 1909. (L. —.60) N 8600[17]
(Biografie evangeliche ⟨col ritratto⟩. N. 2)

Loosli, C[arl] A[lbert]. Üse Drätti vom C. A. L', mit Hewgeli vom E[rnst] Linck. ([Nebst] Anhang: Wegleitung über die Sprache und Schreibart [und] Wörterverzeichnis.) 252 S. 8. z'Bärn, Bim A. Francke, 1910. [fr. 4.—, geb. 5.—] N 8885

Lorenz, Jacob. Heimarbeit. Von Jakob L'.... Sonderabdruck [aus]: Handwörterbuch der Schweizerischen Volkswirtschaft, Sozialpolitik und Verwaltung.... Band 3. II + 16 S. 8. Bern, Verlag Encyklopädie, 1910. N 8350[14]

Lorenz, Jac(ob). Die wirtschaftlichen und sozialen Verhältnisse in der schweiz. Heimarbeit. ... Heft 2 ⟨1. Hälfte⟩: Die H' in der Seidenindustrie. [Mit 1 Figur und 8 Tafeln.] IV S. + S. 71—293. 8. Zürich, Komm. der Grütlibuchh., 1910. [fr. 2.—] U2

Lucas, Hans. Wirkung und Anwendung der Bäder bei Tieren. Arbeit aus der med. Veterinärklinik der Universität Giessen.... Diss. Vet.-Med. Bern. (Sonder-Abdruck aus dem Archiv f. wissensch. u. prakt. Tierheilkunde. Band 36. 1910.) IV + 51 S. 8. Berlin, L. Schumacher, 1910. V Bern

Ludwinowski, Jacob. Über das Vorkommen von Glykogen in den Hoden von Rana esculenta. Aus dem physiologischen Institut in Zürich. Diss. Med. Univ. Zürich. 20 S. 8. Zürich, Schereschewsky, 1910. V Zür

Lüthi, E[manuel]. Berns Stellung im Sempacherkrieg. Eine Abwehr in 2. Aufl. II + 50 S. 8. Bern, Stämpfli & Cie., 1910. [fr. 1.—] N 8650[14]

Lurje, Mirka. Über die Pneumatisation des Taubenschädels. Aus dem anatomischen Institut in Bern.... Diss. Med. Bern. [Mit 1 Figur und 10 Tafeln.] II + 61 S. 8. Bern, E. Bollmann, 1910. V Bern

Lyonnet, Henry. Histoire du Théâtre: Dictionnaire des Comédiens Français.... Fascicule No 64 *et* 65: Ligier à ... Marthe. *à* IVp. + [Vol. 2,] p. 369—400. gr.-8. Genève, Bibliothèque de la Revue Universelle Internationale Illustrée, [1910]. *à* fr. —.75 U1

Mackenzie, James. Lehrbuch der Herzkrankheiten. Autorisierte Übersetzung der zweiten englischen Aufl. von Dr. F[ritz] Grote in Caux. Mit einem Vorwort von Wilhelm His. Mit 280 Textfiguren. XVI + 373 S. 8. Berlin, Julius Springer, 1910. [M. 15.—, geb. 17.—] N 8886

Malinowska, Wanda. Die Ursachen des Todes der Neugeborenen. Diss. Med. Bern. [Mit Figuren.] 21 S. 8. Bern, Max Drechsel, 1910. V Bern

Malinowski, Edmond. I. Monographie du genre Biscutella L. (1. Classification et distribution géographique. Extrait du Bulletin de l'Académie des sciences de Cracovie.... Février 1910.—) II. Les espèces du Genre Crucianella L. ([Avec des figures.] Extrait du Bulletin de la Société Botanique de Genève, 2me série. Vol. 2, 1910. No 1.) Thèse Sc. Genève. II + II p. + p. 111—139 + II p. + p. 9—17. 8. (Cracovie, Impr. de l'Université [*et* Genève, H. Georg & Co.], 1910.) V Genf

Manuel suisse des Denrées Alimentaires. Méthodes d'analyses et données pour l'appréciation des denrées alimentaires et des objets usuels. Ouvrage élaboré à la demande du Département fédéral de l'Intérieur par la Société des chimistes analystes suisses. 2me éd., revue et corrigée et mise en concordance avec l'ordonnance fédérale du 29 janvier 1909 sur le commerce des denrées alimentaires et des objets usuels. XVI + 344 p. 8. Berne, Neukomm & Zimmermann, 1910. [fr. 8.—, relié 10.—] N 8887

Manuel théorique et pratique de Blanchissage et de Repassage à l'usage des apprenties, des personnes qui suivent les cours professionnels temporaires et des ménagères. Publication du Département de l'Agriculture, de l'Industrie et du Commerce (du canton de Vaud). Service de l'apprentissage. [Illustré.] 2me éd. 89 p. 8. Lausanne, en vente au Dép'..., Serv' de l'appr', (1910). [relié fr. 1.50] N 8888

Manzoni, Fulvio. Note di arte e di storia. 57 p. 8. Lugano, Tipogr. Commerciale Moderna, 1910. [fr. 1. 20] N 8889

Marcus, Otto. Du holde Kunst. Ein Roman. [Mit 1 Melodie.] IV + 175 S. 8. Leipzig, Xenien-Verlag, 1910. ([M. 2. —, geb. 3. —;] Vorzugsausg. 25. —) N 8890

Margot, Paul. Cours d'instruction religieuse, résumé par P' M', pasteur. 43 p. 8. Payerne, En vente chez l'auteur ... (Lausanne, Impr. Georges Bridel & Cie), 1906. (fr. —. 50) N 8050[22]

Marienkalender. Benziger's M'-K' 1911. [Mit Illustrationen, 1 Tafel und Wandkalender.] 4. [fr. —. 60] Pq

Ausg. A: IV + 84 S. + *Anzeigen*. Einsiedeln, Schweiz..., Benziger & Co. A. G.
Ausg. B: IV + 80 S. + *Anzeigen*. New-York..., Benziger Brothers.

Markwalder, Joseph. Zur Physiologie und Pharmakologie der Diastole. Aus dem pharmakologischen Institut der Universität Zürich.... Diss. Med. Univ. Zürich. (Mit 13 Kurven.) 24 S. 8. Leipzig, F. C. W. Vogel, 1910. V Zür

Matschke, Julius. Die Ophthalmo-Reaktion zur Erkennung der Tuberkulose bei Rindern im Vergleich mit der subkutanen Tuberkulin-Injektion und der Konjunktivalprobe mit Tuberkulin-Präparaten verschiedener Herstellung und Zusammensetzung. Diss. Vet.-Med. Bern. [Mit 4 Tabellen.] 52 S. 8. Neustadt a. Rbge., W. Sicius, 1910. V Bern

Matthey, Maja. Die guten Willens sind. Tessiner Roman. [Umschlag illustriert.] 239 S. 8. Bern, A. Francke, 1910. [fr. 3. 75, geb. 5. —] N 8891

Mauderli, Sigmund. Untersuchungen über Stabilität dynamischer Systeme in der Mechanik des Himmels. [Mit 6 Tafeln.] 152 S. 8. Solothurn, Zepfel, 1910.

Ausg. A: Diss. Phil. [II.] Univ. Zürich. V Zür
Ausg. B: Beilage zum Jahresbericht der Kantonsschule Solothurn 1909/1910. V Sol

Maurice, Henri. Variations avec l'âge dans la teneur de quelques organes en phosphore total et en divers corps phosphorés. [Avec 1 tableau.] 8. Fribourg ⟨Suisse⟩, Fragnière Frères, 1910.

Ed. A: Thèse Sc. Fribourg ⟨Suisse⟩. (Extrait des Mémoires de la Société fribourgeoise des Sciences naturelles. Série: Physiologie — Hygiène — Bactériologie. Vol. 1, fasc. 3.) 78 p. V Fr
Ed. B: Par le Dr H' M'.... Travail exécuté à l'Institut de Physiologie de l'Université de Fribourg ⟨Suisse⟩.... II p. + p. 121 — 190. (fr. 2. —.) — (Mémoires de la Soc' fr' des Sc' nat'.) Phys' — Hygiène — Bact'. V(ol). 1. F(asc). 3.... R

Mayne, Harry. «Wilhelm Meisters theatralische Sendung», Der grosse züricher Goethe-Fund. Mitgeteilt von H' M'. (Sonder-Abdruck aus dem Goethe-Jahrbuch, Band 31 1910.) II S. + S. 43—46. 8. [Frankfurt a/M., Literarische Anstalt, 1910.] N 8700*

Meili, J[acob]. Aus der Praxis des Kartoffelbaues. Anleitung zum rationellen Anbau der Kartoffel für den Schweizerbauer. Im Auftrage des Vereins ehemaliger thurgauischer Landwirtschaftsschüler verfasst von J. M'.... Mit 9 Abbildungen. 46 S. 8. Frauenfeld, Huber & Co., 1910. [fr. 1.20] N 7950[9]

Meinhof, Carl. Die sprachliche Ausbildung des Missionars. Nach einem Referat für die erste Missionslehrerkonferenz am 6. und 7. Juli 1908 in Berlin. 22 S. = (Band 5,) S. 93—114. 8. Basel, Basler Missionsbuchh., 1909. (fr. —.40) R

Basler Missions-Studien. Heft 34.

Mémoires de la Société d'Émulation de Montbéliard. 36e Volume. [Avec des vignettes, 9 planches et 1 tableau.] LX + 211 p. 8. Montbéliard, Soc. Anon. d'Impr. Montbéliardaise, 1909. P

(Mémoires de la Société fribourgeoise des Sciences naturelles = Mitteilungen der naturforschenden Gesellschaft in Freiburg ⟨Schweiz⟩.) Physiologie — Hygiène — Bactériologie. V(ol). 1. F(asc). 3 = B[and] 1. H[eft] 3. 8. Fribourg ⟨Suisse⟩, Fragnière Frères, 1910. R

s. Maurice, Henri.

Mercier, Marguerite. Deutsch-französisches Lesebuch. 80 S. 8. Genf, F. Weber, 1906. N 8892[1]

Mercier, Marguerite. Wörterverzeichnis zum deutsch-französischen Lesebuch. 45 S. 8. Genf, F. Weber, 1906. N 8892[2]

Mercier, Robert. De la double imposition. Étude critique de la jurisprudence du Tribunal Fédéral. Diss. Dr. Lausanne. 165 p. 8. Lausanne, Charles Pache, 1910. N 8893—V Waa

Merian, Paul. Die Bedeutung der Araneen für die Tiergeographie. Diss. Phil. [II.] Univ. Zürich. [Mit 1 Karte.] 75 S. 8. Zürich-Selnau, Gebr. Leemann & Co., 1910. V Zür

Merz, Walther. Die Burgen des Sisgaus. Im Auftrage der Historischen und Antiquarischen Gesellschaft in Basel und in Verbindung mit mehreren Mitarbeitern hrg. von W' M'. Band 2. (Liefg. 5—8.) [Mit Illustrationen, 44 Tafeln und 7 Stammtafeln.] X + 312 S. 4. Arau, H. R. Sauerländer & Co., 1910. [per Liefg. fr. 6.—, Luxusausgabe 10.—] U1

(Liefg. 8.) [Bd.] 2, X S. + S. 273—312 *und* [Bd.] 3, S. 1—40.

Meuly, G[eorg]. Geschichte der Bezirksschule Seon, 1860—1910. Jubiläumsschrift, im Auftrag der Schulpflege hrg. von G. M', Rektor. [Mit 1 Tabelle und illustriertem Umschlag.] 47 S. 8. Seengen, Melliger, 1910. [fr. —.50] V Aa

Meyer, Conrad Ferdinand. Jürg Jenatsch, eine Bündnergeschichte. (100. Aufl.) ([Mit Porträt und Buchschmuck von] Georg Belwe.) IV + 236 S. gr.-8. Leipzig, H. Haessel, (1910). [M. 22.—, geb. 30.—] Nq 8894

(Exemplar Nr. *417*.)

Meyer von Knonau, Gerold Jahrbücher des Deutschen Reiches unter Heinrich IV. und Heinrich V. Auf Veranlassung ... des Königs von Bayern hrg. durch die historische Commission bei der Königl. Akademie der Wissenschaften. 7 Bände. 8. Leipzig, Duncker & Humblot, 1890—1909. N 8895

Band 1: 1056 bis 1069. XXIV + 704 S. 1890. (M. 16. 80)
Band 2: 1070 bis 1077. XXII + 912 S. 1894. (M. 18. 80)
Band 3: 1077 ⟨Schluss⟩ bis 1084. XVI + 656 S. 1900. (M 16. —)
Band 4: 1085 bis 1096. XVI + 558 S. 1903. (M. 14. 40)
Band 5: 1097 bis 1106. ([Mit] Register zu Band 1—5.) XIV + 516 S. 1904. (M. 13. 60)
Band 6: 1106 bis 1116. XII + 398 S. 1907. (M. 10. 40)
7. (Schluss-)Band: 1116 ⟨Schluss⟩ (**Umschlag:* 1117) bis 1125. ([Mit] Register zu Band 6—7.) XIV + 414 S. 1909. (M. 11. —)

Jahrbücher der Deutschen Geschichte....

Mielberg, Marthe. Le contrôle des étuves à désinfection par le procédé de Sclavo. [Travail fait à l']Institut d'Hygiène expérimentale et de Parasitologie de l'Université de Lausanne.... Thèse Méd. Lausanne. [Avec des figures.] 38 p. 8. Lausanne, A. Petter, 1910. VWaa

Migula, W(alter). Kryptogamen-Flora von Deutschland, Deutsch-Österreich und der Schweiz, im Anschluss an [Otto Wilhelm] Thomé's Flora von Deutschland bearbeitet. Band 3: Pilze. Teil 1: Myxomycetes, Phycomycetes, Basidiomycetes ⟨Ordn. Ustilagineae und Uredineae⟩. [Mit 99 Tafeln.] (Lfg. 66/67—95/96.) IV + 512 S. 8. Gera, R(euss j. L.), Friedrich von Zezschwitz, [1909—]1910. (Subskr. pro Liefg. M. 1. —; cpl. br. 24. —, geb. 28. —) U1

Direktor Prof. Dr. [Otto Wilhelm] Thomé's Flora von Deutschland, Österreich und der Schweiz in Wort und Bild. Band VIII. Kryptogamen-Flora... bearb. von Dr. W. M'.... Band 3: Pilze. Teil 1.

Militär-Etat des 7. Divisionskreises ⟨Kantone Thurgau, St. Gallen, Appenzell A. Rh. und J. Rh.⟩.... 8. O

... auf Ende März 1909. 70 S. Herisau, Schläpfer & Cie., 1909.
... auf Ende April 1910. 69 S. Romanshorn, Louis Koch, 1910.

Mischol, D[omenik]. Am Davoser Landwasser. [Ansichten-Album.] Hrg. von D. M'.... [II S. + 11 Tafeln.] quer-8. (Zürich, Brunner & Cº, [1910].) [fr. 2. 50] K

Mischol, D[omenik]. Splügen und seine Pässe. [Ansichten-Album.] Hrg. von D. M'.... [II S. + 12 Tafeln.] quer-8. (Zürich, Brunner & Cº, [1910].) [fr. 2. 50] K

Missionsstudien. Basler M'-St'. Heft 33—37 (= Band 5, [Heft 1—5]). 8. Basel, Basler Missionsbuchh., 1907—1910. R

Heft 33. 1907 *s.* Bellon, Immanuel — Heft 34. 1909 *s.* Meinhof, Carl — Heft 35. 1909 *s.* Dilger, W[ilhelm] — Heft 36. 1910 *s.* Römer, Hermann — Heft 37. 1910 *s.* Dilger, W[ilhelm].

Mitteilungen der Schweizerischen Centralanstalt für das forstliche Versuchswesen. Hrg. vom Vorstande derselben, Arnold Engler, Professor... in Zürich. Band 10. Heft 1. [Mit Figuren und 6 Tafeln.] II + 101 S. gr.-8. Zürich, Komm. Fäsi & Beer, Druck F. Lohbauer, 1910. [fr. 4. 80] Q

Mitteilungen des Historischen Vereins des Kantons Schwyz. Heft 21. [Mit 4 Tafeln und 1 Karte.] IV + 198 S. 8. Schwyz, Emil Steiner's Erben, 1910. [Jahresbeitrag der Mitglieder fr. 2. 50] P

Mitteilungen. Statistische M' betreffend den Kanton Zürich. Heft 103. Hrg. vom Kantonalen statistischen Bureau. 8. Winterthur, Geschwister Ziegler, 1910. O Zür

Heft 103: Gemeindefinanz-Statistik für das Jahr 1908. Nebst Anhang: Staatsbeiträge an die Armenausgaben der Gemeinden vom Jahre 1908 29* + 255 + 22 S.

Möllmann, Heinrich. Untersuchungen über den Übergang von Opiumbestandteilen in die Milch unserer Haustiere, sowie über die durch die Verabreichung von Opium bedingten Veränderungen der Milch. Diss. Vet.-Med. Univ. Zürich. 40 S. 8. Hannover, Friedrich Culemann, 1910. V Zür

Arbeiten aus dem Hygienischen Institut der Kgl. Tierärztlichen Hochschule zu Hannover....

Moeser, Wilhelm. Beiträge zur Kenntnis der Phosphorvanadinmolybdate. Diss. Phil. Bern. 76 S. 8. Darmstadt, G. Otto, 1910. V Bern

Mogeon, L[ouis]. L'Action du Réformiste. II + 12 p. 8. Lausanne, Hoirs d'Ad. Borgeaud, 1910. [fr. —. 30] N 8700[4]

Molthof, Curt. Untersuchungen an Pferden über das Verhältnis der Kopfhöhlen - zur Lungenkapazität und Bemerkungen über die letztere im Verh' zum Brustraum. Aus dem zootechnischen Institut der Universität Bern.... Diss. Vet.-Med. Bern. Vorgelegt von K' M'.... 31 S. 8. Berlin, A. W. Schade, 1910. V Bern

(Monod, Gabriel.) Le Théâtre populaire en Suisse et l'œuvre de M. René Morax. [Avec 3 planches.] 8. N 8700[5]

In: La Revue hebdomadaire.... 19e Année. No 38. 17 Septembre 1910. Paris, Plon. fr. —. 50. p. 281—314.

Morgenthaler, Otto. Über die Bedingungen der Teleutosporenbildung bei den Uredineen. Diss. Phil. Bern. Mit 18 Textfiguren. (Abdruck aus dem Centralblatt für Bakteriologie, Parasitenkunde und Infektionskrankheiten. Abt. II.... Bd. 27. 1910. No. 1/3.) 22 S. 8. Jena, Gustav Fischer, 1910. V Bern

Moscharowsky, Rebekka. Thrombose der Hirnarterien. Aus der medizinischen Klinik Zürich.... Diss. Med. Univ. Zürich. 53 S. 8. Zürich, Schereschewsky, 1910. V Zür

Mühlstädt, [Hans]. Genfer See—Chamonix—Mont Blanc. [Mit] 2 Karten, 1 Streckenprofil und 22 teilweise eigenen Aufnahmen des Verfassers [sowie illustriertem Umschlag]. 80 S. 8. Frankfurt a. M., Expedition von Hendschels Telegraph, 1910. (M. 1. 50) N 8896

Hendschels Luginsland. Heft 14.

Müller, Mathilde. William Shenstone, Ein Vorläufer der englischen Romantik. Diss. Phil. I. Univ. Zürich. 149 S. 8. Zürich, Orell Füssli, 1909. V Zür

Murmeltier. Das fröhliche M' am schweiz. Ski-Rennen in Grindelwald 1910. (Interlaken 1910) *s.* [Strasser, Gottfried].

Muff, Josef. Das Wasserrecht im Kanton Luzern, mit Berücksichtigung der einschlägigen Bundesgesetzgebung. Diss. Jur. Bern. 96 S. 8. Luzern, J. Schills Erben, 1910. N 8897—V Bern

Muggli, Hans. Wirbelnde Flocken. Leichte Strophen. IV + 72 S. 8. Weinfelden, A.-G. Neuenschwander'sche Buchh., 1907. [fr. 1.50] N 8898

Nationalkalender. Eidgenössischer N'-K' für das Schweizervolk auf das Jahr 1911. Jahrg. 87. [Illustriert.] IV+88 S.+ *Anzeigen*. 4. Aarau, Emil Wirz. [fr. —.50] P

Naturschutzparke in Deutschland und Österreich. Ein Mahnwort an das deutsche und österreichische Volk. Hrg. vom Verein Naturschutzpark, Sitz Stuttgart, unter Mitwirkung von Dr. Max Kemmerich, Dr. Kurt Floericke,... Prof. C[arl] Schröter,... Fr[iedrich] Regensberg. Mit zahlreichen Illustrationen. 56 S. gr.-8. Stuttgart, Franckh, [1910]. (M. 1.—) Nq 8899

Darin S. 44—48: Der erste schweizerische «Nationalpark», Val Cluoza im Unter-Engadin. Von Prof. C. Schröter, Zürich.

Neeracher, Ferdinand. Die Insektenfauna des Rheins und seiner Zuflüsse bei Basel. Faunistik — Biologie — Systematik. Diss. Phil. Basel. (Mit 19 Textfiguren. Extrait de la Revue suisse de Zoologie. T[ome] 18, 1910.) IV S. + S. 497—590. 8. Genève, Albert Kündig, 1910. V Bas

Neufeld, Anastasie. Contribution à l'étude de la Névrite rétrobulbaire aiguë. Thèse écrite dans la Clinique ophtalmologique de M. le Professeur [Georges] Haltenhoff.... Thèse (Méd.) Genève: No 262. 32 p. 8. Genève, Ch. Zœllner, 1910. V Genf

Neuhaus, Charles *s.* Grammaire française à l'usage des écoles primaires. 2me éd. Neuchâtel 1910.

Nikitine, Marie. Contribution à l'étude de deux cas d'infanticide par immersion dans les fosses d'aisance. Thèse Méd. Genève: No 269. 31 p. 8. Genève, Ch. Zœllner, 1910. V Genf

Nowacki, Anton. Praktische Bodenkunde. Anleitung zur Untersuchung, Klassifikation und Kartierung des Bodens. 5., vermehrte und verbesserte Aufl. Mit 13 Textabbildungen und 1 Farbendrucktafel. VIII + 216 S. 8. Berlin, Paul Parey, 1910. (geb. M. 2.50) (Thaer-Bibliothek.) N 8901

Oberschmoucler, Minna. Un cas de thrombus mixte dans les espaces intervilleux du placenta. [Travail fait à la] Clinique obstétricale et gynécologique de l'Université de Genève.... Thèse Méd. Genève: No 277. [Avec 2 figures.] 39 p. 8. Genève, Kündig, 1910. V Genf

Odermatt, Alfred. Stoffwechselversuche bei Osteomalacie. Aus der medizinischen Universitätsklinik zu Zürich.... Diss. Med. Univ. Zürich. [Mit Figuren.] 42 S. 8. Zürich, Gebr. Leemann & Co., 1910. V Zür

(Oehler, A[dalbert].) Nietzsches Werke und das Nietzsche-Archiv in Weimar. [Mit 1 Porträt-Tafel.] II + 16 S. + *Anzeigen*. 8. Leipzig, Adolf Kröner, (1910). N 8700[6]

Œrtly, Ernst. Sur quelques dérivés de l'acide pipéronylique et sur une nouvelle synthèse de l'acide hydrastique. Thèse Sc. Genève: No 447. 59 p. 8. Genève, Albert Kündig, 1910. V Genf

Officia propria Sanctorum antiquissimæ et exemptæ Abbatiæ B. M. V. Matris misericordiæ Desertinensis nec non Sanctimonialium S. Joannis Baptistæ Monasteriensis, Ord. SS. P. N. Benedicti, a Sacra Rituum Congregatione revisa et approbata ac jussu... Domini Benedicti II. Prevost, Abbatis Desertinensis, denuo typis edita. [Tabula adjecta. Ed. 4a.] XXVI + 108 p. 8. Ratisbonæ, typis Friderici Pustet, 1907. N 8902

S. 93 Zwischentitel: Officia propria Sanctorum antiquissimi cœnobii Sanctimonialium S. Joannis Baptistæ Monasteriensis ... auctoritate ... Joannis Fidelis Battaglia Episcopi Curiensis typis edita. Ratisbonæ. typis F' P', 1907.

Oumansky, Jacques-Simon. Contributions à l'étude de la Résistance de la Diaphyse du fémur humain. [Travail fait au] Laboratoire d'Anatomie de l'Université de Genève. Thèse Méd. Genève: No 302. [Avec des figures.] 30 p. 8. Genève, J. Studer, 1910. V Genf

[Peillon, César.] Excursion à Lörrach et Bâle offerte par Suchard S. A. au Personnel de la Fabrique de Serrières. A l'occasion du Cinquantième Anniversaire de l'entrée de M. Carl Russ-Suchard dans la Maison. 25 Juin 1910. (Guide-Programme de la Journée.) [Illustré.] 12 p. 8. (Neuchâtel, Attinger, 1910.) V Neu

Perewalowa, Lydia. Ueber die Veränderungen der Milz nach Verbrennung. Diss. Med. Bern. 12 S. 8. Bern, H. Hess, 1910. V Bern

Perriard, [Alexandre], & Golaz, [Paul]. Aux Recrues Suisses. Guide pratique (pour la Préparation aux Examens des recrues. Rédigé) par P' & G', Experts pédagogiques. 17e éd., revue et augmentée. IV + 120 p. 8. Zurich, Orell Füssli, [1910].

Ed. A: [Avec 1 vue et couverture illustrée.] [fr. —. 80] —
Ed. B: (Avec [1 vue, couverture illustrée et] une carte colorée de la Suisse.) [fr. 1. 20] N 8903

Pestalozzi, Johann Heinrich. Über Gesetzgebung und Kindermord. Wahrheiten und Träume, Nachforschungen und Bilder. Von J' H' P' 1783. Mit einer Einführung und Anmerkungen neu hrg. von Dr. Karl Wilker. XIV + 274 S. 8. Leipzig, Johann Ambrosius Barth, 1910. [M. 4. —, geb. 4. 80] N 8904

Petroff, Elisabeth. Y a-t-il Altération des Précipitines après séjour prolongé dans un bain d'air liquide ⟨-190°⟩. [Travail fait au] Laboratoire de chimie physiologique... [et au] Service de la recherche médico-légale du sang... [de l'] Université de Lausanne. Thèse Méd. Lausanne. 17 p. 8. Lausanne, Impr. de l'Université, 1910. V Waa

Pfyffer, Joh[annes]. Ich will nach Sion. Ein praktisches Beicht- und Kommunionbüchlein für jung und alt. Verfasst von Joh. Pf', Pfarrer.... [Mit Vignetten und 2 Tafeln.] 160 S. 8. Einsiedeln.... Benziger & Co. A. G., 1910. [geb. fr. —. 70] N 8905

Pius X. Lettre Encyclique de Notre Très Saint Père le Pape Pie X aux Patriarches, Primats, Archevêques, Evêques... sur Saint Charles Borromée s. [Jeantet, Louis.] Réponse doctrinale.... Genève 1910.

(Planta, Robert v[on].) Ein rätoromanisches Sprachdenkmal aus dem zwölften Jahrhundert. Separatabdruck aus Archiv für lateinische Lexikographie. [Band] 15. Heft 3. S. 391—399. 8. Leipzig, B. G. Teubner, [1907]. N 8700[7]

Porta, Maria Teresa. Mme de Staël e l'Italia. VIII + 183 p. 8. Firenze, Ferrante Gonnelli, 1909. (L. 1. 50) N 8906

Prüfung. Pädagogische Pr' bei der Rekrutierung im Herbste 1909. Hrg. vom Statistischen Bureau des eidgenössischen Departements des Innern. [Mit 2 Karten.] 13* + 17 S. 4. Bern, Komm. A. Francke; Buchdr. «Effingerhof», Brugg, 1910. (fr. 1. 50) Oq—Qq

Schweizerische Statistik. Liefg. 171.

Question. La q' de l'assurance obligatoire contre l'incendie en Suisse. 13 p. 8. ([Bâle, Franz Wittmer,] 1909.) N 7900[16]

Questione. Sulla q' dell'Assicurazione obbligatoria contra l'incendio nella Svizzera. 14 p. 8. ([Basilea, Franz Wittmer,] 1909.) N 7900[17]

Rœmy, Charles de. Un Patriote et Philanthrope fribourgeois: François Duc et son temps ⟨17...-1831⟩. (Extrait de la Revue historique vaudoise, [18e année, 1910, No 6—7].) II + 23 p. 8. Lausanne, Lucien Vincent, 1910. fr. —. 25 N 8600[18]

Ragionenbuch. Aargauisches R'-B', enthaltend die bis und mit 1. Mai 1910 eingetragenen Firmen. Hrg. vom kantonalen Handelsregisteramt in Aarau. 123 S. 4. Brugg, «Effingerhof A.-G.», 1910. [fr. 3.—] Qq

Raschal, Sarah. Zur Statistik der in der geburtshülflichen Abteilung des Kantonalen Frauenspitals zu Bern vom 1. Januar 1874 bis zum 1. Jan' 1909 stattgehabten Zwillingsgeburten. Diss. Med. Bern. 16 S. 8. Bern, Otto Lanz, 1910. V Bern

Raschkowski-Kontorowitsch, Freida. Über die Hörprüfungen schwachbefähigter Kinder der fünf Berner Spezialklassen ⟨Brunnmattschulhaus, Breitenrain, Kirchenfeld, Länggasse, Matte⟩. Diss. Med. Bern. 14 S. 8. Bern, Rösch & Schatzmann, 1910. V Bern

Rauchwerger, Schifra Alexandra. L'Organothérapie au XVIe siècle. Thèse Méd. Genève: No 264. 39 p. 8. Genève, Ch. Zœllner, 1910. V Genf

Reicher, Tila. Beitrag zur Ureterenchirurgie. Diss. Med. Bern. 41 S. 8. Bern, Verlag «zum Zytglogge», 1910. V Bern

Réponse doctrinale et R' historique à un pamphlet de M. le ministre Fulliquet. Genève 1910 *s.* [Jeantet, Louis].

Reymond, Maxime. Les châteaux épiscopaux de Lausanne *s.* Dumur, B(enjamin). Jean-Baptiste Plantin .... Lausanne 1910.

Riat, Gustave. Zur Kenntnis des Aloïns und seiner Abbau-Produkte. Diss. Phil. Bern. 57 S. 8. Zürich, Gebr. Leemann & Co., 1910. V Bern

Ribaux, Adolphe. L'aconit bleu. Nouvelle. [Couverture illustrée.] 128 p. 8. Neuchâtel, A.-G. Berthoud, 1909. [fr. 3.—] N 8907

Ritter, H[einrich]. Das Luft- und Sonnenbad des Naturheilvereins Zürich an der Tobelhofstrasse. [Illustriert.] Separatabdruck aus der Festschrift «Die Gesundheits- und Wohlfahrtspflege der Stadt Zürich», 1909. 7 S. 8. (Zürich, Berichthaus.) V Zür

Robbi, Jules. Historische Skizzen über den Eisensäuerling ⟨Ova Cotschna⟩ von St. Moritz (im Engadin) bis zum Eingang des 19. Jahrhunderts. (Zur Eröffnung der neuen Mineralbäder in St. M'-Bad.) [Mit 1 Tafel. SA. aus dem Engadin Express, Vol. 21, No. 15—17.] II + 35 S. 8. Samaden, Engadin Press Co., [1910]. N 8500[16]

Rodès, Béatrix. L'Ame des cathédrales. Préface d'Édouard Schuré. XXXII + 172 p. 8. Paris, Perrin & Cie, 1910. (fr. 3.—) N 8908

Römer, Hermann. Die Propaganda für asiatische Religionen im Abendland. 56 S. = [Band 5,] S. 151—206. 8. Basel, Basler Missionsbuchh., 1910. [fr. 1.—] R

Basler Missions-Studien. Heft 36.

Rola-Stanislawski, Stanislaus v(on). Über Chrom- und Eisenverbindungen mit komplex gebundenen Fettsäureresten. Diss. Phil. [II.] Univ. Zürich. IV + IV + 79 S. 8. Zürich, Im Selbstverlage des Verfassers (Buchdr. Carl Gerold's Sohn, Wien), 1910. V Zür

Romanoff, Eugenie. Die revolutionäre Bewegung in Russland während der Regierung Alexanders II. Diss. Phil. Bern. II + 68 S. 8. Heidelberg, C. F. Beisel Nachf., 1910. V Bern

Rosenberger, [Albert]. Gedächtnisrede auf Theodor Fierz von Zürich, Zunftmeister des Kämbel. Gehalten in der Zunft zum K' am 2. November 1903. [Mit 1 Porträt-Tafel.] 16 S. 8. Zürich, Fritz Amberger, (1903). N 8600[19]

Rosenthal, Bassia. Beitrag zur Talma'schen Operation. Diss. Med. Bern. 32 S. 8. Bern, H. v. Kamp-Berger, 1910. V Bern

Rosner, Malvine. Über pyridinhaltige Kobaltiake. Diss. Phil. [II.] Univ. Zürich. 43 S. 8. Zürich, J. J. Meier, 1910. V Zür

Rossinsky, Theodor. Über einen Fall von primärem Tubenkarzinom mit Bildung einer karzinomatösen Tubo-parovarialcyste. Diss. Med. Basel. [Mit Figuren.] 27 S. 8. Basel, Kreis & Co., 1910. V Bas

Rothmayr, Julius. Essbare und giftige Pilze des Waldes. Für das Volk hrg. von J' R', Luzern. Mit 43 Pilzgruppen nach der Natur gemalt von Kunstmaler Georg Troxler, Luzern und auf neuestem photomechanischem Wege reproduziert.... Mit deutschen, französischen und lateinischen Bezeichnungen nebst deren Synonymen. [Mit Vignetten und 40 Tafeln.] 2. Aufl. ⟨4.—7. Tausend.⟩ 80 S. 8. Luzern, E. Haag, 1910. [fr. 3.—] N 8909

Rückseite der Tafeln mit erklärendem Text.

Rougemont, Edouard *s.* Guide de l'Enseignement à Neuchâtel. (Neuchâtel) 1910.

Sabato, Eugenio. Evoluzione o rivoluzione? (Ed. di lusso.) 83 p. 8. Lugano, Soc. Tipografica Luganese, 1910. (fr. 2.—) N 8910

Sammlung bibliothekswissenschaftlicher Arbeiten, begründet von Karl Dziatzko †. Fortgeführt und hrg. von Prof. Dr. Konrad Haebler.... Heft 29/30. ⟨Serie II, Heft 12/13.⟩.... 8. Leipzig, Rudolf Haupt, 1910. Bibl.

s. Haebler, Conrad.

St. Galler Kalender für das Jahr 1911. Jahrg. 28. [Mit Illustrationen und Wandkalender.] IV + 108 S. 4. St. Gallen, Buchdr. Merkur. fr. —.50 P

Santschi, F[elix]. Formicides nouveaux ou peu connus du Congo français. [Avec des figures.] Extrait des Annales de la Société entomologique de France.... Volume 78. Année 1909. II p. + p. 349—400. 8. Paris, Au siège de la Soc' (Typ. Firmin-Didot & Cie), 1909. N 8947[1]

Santschi, F[elix]. Formicides recoltés par M^r le Prof. F[ilippo] Silvestri aux Etats Unis en 1908, déterminés par F. Santschi. [Avec 1 figure.] (Estratto dal Bullettino della Società entomologica italiana. Anno 41. 1909.) p. 3—8. 8. (Firenze, M. Ricci, 1909.) N 8947[2]

Santschi, F[elix]. Une nouvelle fourmi de Cuba — Sur un moyen très simple d'entendre les sons de très petits insectes. Extrait du Bulletin de la Société entomologique de France.... Année 1909. N° 18. II p. + p. 309—310. 8. Paris, Au siège de la Soc' (Typ. Firmin-Didot & Cie), 1909. N 8947[3]

Santschi, F[elix]. Nouvelles Fourmis de Tunisie. ⟨3e note.⟩ [Avec 1 figure.] Extrait du Bulletin de la Société d'Histoire Naturelle de l'Afrique du Nord. N°s 3-4-5.... 1910. 11 p. 8. (Agha-Alger, F. Montégut & A. Deguili.) N 8947[4]

(1re note in Rev. Suisse de Zoologie 1907, p. 305—334; 2e in Ann. Soc. Ent. France 1908, p. 517—534.)

Santschi, F[elix]. Leptothorax Rottenbergi et espèces voisines. Avec 10 figures. (Extrait de la) Revue suisse de Zoologie.... Tome 17, Fascicule 2, 1909. II. p. + p. 459—482. 8. Genève, Albert Kündig, 1909. N 8947[5]

Santschi, F[elix]. Sur la signification de la barbe des Fourmis arénicoles. Avec 9 figures. (Extrait de la) Revue suisse de Zoologie.... Tome 17, Fascicule 2, 1909. II p. + p. 449—458. 8. Genève, Albert Kündig, 1909. N 8947[6]

Savoy, Émile. L'apprentissage en Suisse. VIII + 616 p. 8. Louvain...; Paris...; Fribourg ⟨Suisse⟩, Otto Gschwend, 1910. [fr. 10.—] N 8911

(Bibliothèque de l') École des sciences politiques et sociales de Louvain.

Schaefer, A[lbert]. Die Trunksucht und ihre Heilung. [SA. aus dem Aarg. Hausfreund, Jahrg. 1910.] 16 S. 8. Brugg, «Effingerhof A.-G.», 1910. N 7850[10]

Schär, O[tto]. Was tue ich mit meinem Magenleiden, um nichts zu versäumen? Eine Warnung. [Mit Figuren.] IV + 20 S. 8. Biel, Verlag «Sanitas», 1911. [fr. —.65] N 8450[16]

Schaffner, Jacob. Konrad Pilater. Roman von Jakob Sch'. 552 S. 8. Berlin, S. Fischer, 1910. [M. 5.—, geb. 6.—]

[1. Aufl.] — 2. Aufl. N 8912—N 8913

Scheuber, Joseph. Die mittelalterlichen Chorstühle in der Schweiz. Mit [1 Tafel und] 11 Lichtdrucktafeln. II + VIII + 127 S. 8. Strassburg, J. H. Ed. Heitz, 1910. (M. 6.—) R

Studien zur Deutschen Kunstgeschichte. Heft 128.

Scheufens, P. Hubert. Seelenspiegel. Kurze Betrachtungen für alle Tage des Jahres mit einer Zugabe von Gebeten. Nach einer früheren Sonderausgabe für allgemeinern Gebrauch bearbeitet. [Mit Vignetten und 2 Tafeln.] 928 S. 8. Einsiedeln..., Benziger & Co. A. G., 1910. [geb. fr. 2.75 *u.* 3.50] N 8914

Schiffer, Sina. Historisch-geographische Untersuchungen zur Geschichte der Aramäer. Diss. Phil. I. Univ. Zürich. IV + X + 57 S. 8. Kirchhain N.-L., Max Schmersow, [1910]. V Zür

(Die vollständige Arbeit ... erscheint im Verlage der J. C. Hinrichs'schen Buchhandlung in Leipzig.)

Schiller, Friedrich von. Wilhelm Tell. Schauspiel. Mit Einleitung und Anmerkungen, sowie einer Übersichtskarte [und 1 Figur] hrg. von Dr. Karl Knabe.... X + 132 S. 8. Leipzig (und Berlin), Jaeger, [1910]. (M. —.30, geb. —.40) N 8915

Jaeger'sche Sammlung deutscher Schulausgaben für höhere Lehranstalten. Nr. 3.

Schirmacher, Käthe. Das Jugendgericht. ⟨Denver, Deutschland, Oesterreich, Niederland, Frankreich, Schweiz.⟩ (2. Aufl.) 28 S. 8. Gautzsch b. Leipzig, Felix Dietrich, 1910. (M. —.50) N 7700[21]

Kultur und Fortschritt .... No. 312/13.

Schirmer, Wilhelm. Ignaz Heinrich von Wessenberg, des Bistums Konstanz letzter Oberhirt. Mit 2 Kunstdruckbeilagen. 72 S. 8. Konstanz, Ernst Ackermann, (1910). [M. 1.25] N 8916

Schklowskaja, Sarah Schosja. Beziehung der Retroversio Uteri zu Gravidität und Geburt. Diss. Med. Bern. 27 S. 8. Bern, H. v. Kamp-Berger, 1910. V Bern

Schlaak, Max. Beiträge zur Kenntnis des Shorthornrindes. Diss. Vet.-Med. Bern. 48 S. 8. Hannover, M. & H. Schaper, 1910. V Bern

Schmid, Emil. Glauben und Wissen. Vortrag, gehalten in Bussnang am thurg. kantonalen Reformtag den 22. November 1908 (*Umschlag:* Ein populär-wissenschaftliches Wort zur modernen Freidenker-Bewegung vom Standpunkt der Reform). 21 S. 8. Weinfelden. A.-G. Neuenschwandersche Buchdr., 1909. [fr. —.40] N 8050[23]

Schneider, Amédée. Kondensationen der Diphenylen- und der p_2-Ditolyl-Glykolsäure mit aromatischen Kohlenwasserstoffen und mit Salicylsäuremethylester. [Mit] Anhang: Kondensation der p_2-Ditolylglykolsäure mit α-Naphthol. Diss. Math.-Naturw. Freiburg, Schweiz. [Mit 1 Figur.] 85 S. 8. Freiburg ⟨Schweiz⟩, St.-Paulus-Druckerei. 1910. V Fr

Schöttler, Friedrich. Wachstumsmessungen an Pferden. Ein Beitrag zur Entwickelung des Hannoverschen Halbblutpferdes. Aus dem Institute für Tierzucht der Kgl. Tierärztlichen Hochschule zu Hannover.... Diss. Vet.-Med. Bern. (Sonderabdruck aus dem Jahrbuch für wissenschaftliche und praktische Tierzucht.... Jahrg. 5.) 45 S. 8. Hannover, M. & H. Schaper, 1910. V Bern

Schollenberger, J[ohann Jacob]. Die Arbeiterfrage — gelöst! Kritik der bisherigen Lösungsversuche und Begründung des Systems der natürlichen und gründlichen Lösung. Eine Kundgebung an alle Länder und alle Parteien. 34 S. 8. Berlin, O. Häring, 1910. [M. —.60] N 7850[11]

Schollenberger, J[ohann Jacob]. Die Schweizerische Eidgenossenschaft von 1874 bis auf die Gegenwart. XIV + 485 S. 8. Berlin, O. Häring, 1910. [M. 11.—, geb. 13.40] N 8917—Lesesaal

Schreibkalender. (Dr·) Moser's Sch'-K' für die schweizerischen Landwirte. Hrg. von Regierungsrat Dr. C[arl] Moser.... 1911. 50. ⟨Jubiläums-⟩Jahrg. Mit den Bildnissen der Herausgeber ([2 Tafeln, Illustrationen und] Beilage...). [272 +] 84 + IV + 136 S. 8. Bern, A. Francke. [geb. fr. 1.80] P

Schreiner, Ernst. Briefe aus Männedorf. [Mit 2 Tafeln.] 46 S. 8. Stuttgart, Buchh. des Deutschen Philadelphia-Vereins, 1910. [M. —.75] N 8918

Schüpbach, Albert. Über den Einfluss der Galle auf die Bewegungen des Dünndarmes. ⟨Aus dem physiologischen Institut der Universität Bern.⟩ Diss. Med. Bern. [Mit Figuren.] Sonderabdruck aus »Zeitschrift für Biologie«. Band 51. IV + 41 S. 8. München, R. Oldenbourg, (1910). V Bern

(Schupp, August.) Durch die Schweiz in 14 Tagen. Zugleich ein Führer für Benutzer der Eisenbahn-Generalabonnements. Hrg. von Leo Woerl. ([Neubearb.] durch A' Sch'.) Mit 21 Reisevorschlägen, praktischen Winken, [6] Stadtplänen..., (1 Uebersichtskarte vom Vierwaldstättersee,) einer Eisenbahnkarte und einer Karte der Schweiz. 324 S. + *Anzeigen*. 8. Leipzig, Woerl's Reisebücher-Verlag, (1910). (M. 1. 50) N 8919

Woerl's Reisehandbücher.

Schweizerbauer. Der Sch'-B'. Kalender für die schweiz. Landwirthe auf das Jahr 1911. Hrg. v. d. Oekonom. & Gemeinnützigen Gesellschaft des Kantons Bern. [Mit Illustrationen und 2 Tafeln.] 140 S. 4. Bern, K. J. Wyss. fr. —. 40 P

Schweizer-Zeitfragen, Heft 39. 8. Zürich, Orell Füssli, 1910. Q

s. Girsberger, J[ohann].

Season. The white s' in Switzerland and Savoy. A special illustrated guide for winter resorts. [Ed. 1908/09. Published by] The Anglo-American Association for winter guides.... IV + 64 p. 8. Genève, E. Froreisen..., [1908]. [en libr. fr. —. 30] N 8500[17]

Season. The white s' in Switzerland, Savoy and Vosges. A special illustrated guide for winter resorts. [Ed. 1909/10. Published by] The Anglo American Association for winter guides.... IV + 96 p. 8. (Geneva, Switz., E. Froreisen, [1909]. [en libr. fr. —. 30] N 8920

Segesser, F[ranz]. Erinnerungen an den hochwürdigsten Herrn Leonhard Haas, Bischof von Basel und Lugano. [Mit 2 Tafeln.] II + 47 S. 8. Luzern, Buchdr. J. Schills Erben (* *Umschlag:* Verlag Räber & Cie.), 1907. [fr. —. 60] N 8600[20]

Siegfried, C[arl]. Vereinigung des Betreibungs- und Konkursamtes im Kanton Zürich. «Beitrag zu den Gesetzentwürfen betreffend die Durchführung des Bundesgesetzes über Schuldbetreibung und Konkurs und betr' die Einführung des Schweizerischen Zivilgesetzbuches, sowie zur Revision des Rechtspflege- und des Gemeindegesetzes.» Von K. S'.... 24 S. 8. Zürich, Buchh. des Schweiz. Grütlivereins, 1910. fr. —. 50 Q

Sozialpolitische Zeitfragen der Schweiz.... Heft 12.

Situation. La s' politique dans le canton de Fribourg *s.* [Bartsch, Wilhelm, et Gross, Emile].

Sonderegger, Emil. L'attaque non-enrayée de l'Infanterie! par Emile S'..., traduit par Victor de Graffenried.... 94 p. 8. Zurich, Arnold Bopp, 1907 (* *Umschlag:* 1908). [fr. 2. —] N 8921

Souvenir. En S' de Jacques Goll (1886—1909). (Compositions, croquis et lettres de J' G', [précédés d'une] Préface de M. Bernard Bouvier, [d'une] Notice biographique par Ferd[inand] Florinetti [et d'une] Nécrologie par Félix Bungener. [Avec 4 portraits hors texte.]) II + 194 p. 8. (Genève, Paul Richter. [1910].) N 8922

Spillmann, Joseph, S. J. Die Sklaven des Sultans. Eine Erzählung aus Konstantinopel im 17. Jahrhundert. 8. Aufl. Mit vier Bildern [Tafeln, und illustriertem Umschlag]. VI + 109 S. 8. Freiburg im Breisgau, Herder, (1910). (M. —. 60, geb. —. 80) R

Aus fernen Landen .... Bändchen 10 ....

Sprenger, Carl. Recherches expérimentales Sur le Fractionnement et la Densité du Chlorure de Méthyle commercial. [Travail fait au] Laboratoire de Chimie Physique de l'Université de Genève. Thèse Sc. Genève ... par Karl Sp'.... No 449. [Avec des figures.] 43 p. 8. Genève, J. Studer, 1910. V Genf

Staatskalender. Bernischer St'-K' = Annuaire officiel du canton de Berne. August 1910. 298 S. 8. Bern, Staatskanzlei = Berne, Chancellerie d'Etat. fr. 2.— O Bern

Staatskalender des Kantons Appenzell A. Rh. auf das Amtsjahr 1910—1911. ⟨Ausgabe: Ende Juni 1910.⟩ VIII + 92 S. 8. Herisau, Schläpfer & Cie., 1910. O AppA

Staats-Kalender des Kantons Uri 1910/1911. 148 + V S. 8. Altdorf, Gisler, 1910. [cart. fr. —. 50] O Uri

Staats-Kalender des eidgenössischen Standes Appenzell Innerrhoden für 1905 *u.* für 1907 *u.* für 1909. 50 + IV *u.* 50 + IV *u.* 51 + IV S. 8. Appenzell, Genossenschafts-Buchdr., 1905 *u.* 1907 *u.* 1909. O AppJ

Staats-Kalender des schweizerischen Standes St. Gallen. Juli 1910. 160 S. 8. St. Gallen, Honegger, 1910. [fr. 1.70] O SGa

Staatskalender. Graubündnerischer St' auf das Amtsjahr 1910/11. 182 S. 8. Chur, Druck der A.-G. Bündner Tagblatt, 1910. [fr. —. 60, geb. 1.—] O Gr

Statistik des Warenverkehrs der Schweiz mit dem Auslande im Jahre 1909. Hrg. vom Schweiz. Zolldepartement. (2 Teile. Ausgegeben den 31. August 1910) = Statistique du commerce de la Suisse avec l'étranger en 1909. Publiée par le Département fédéral des douanes. (2 parties. Publié le 31 août 1910.) fol. Bümpliz, Benteli A.-G., 1910. O^{f}

(Teil 1: A. Einfuhr und Ausfuhr = 1re partie: A. Importation et Exportation.) [Mit 1 graphischen Tabelle.] II + VIII + 371 S.

Teil 2: B. Durchfuhr und spezielle Verkehrsarten; C. Zollerträgnisse = 2me partie: B. Transit et genres spéciaux de trafic; C. Recettes de douanes. [Mit 1 graphischen Tabelle.] II + II + 127 + 35 + 24 S.

Statistik. Schweizerische St'. Liefg. 169 *u.* 171. Bern, Komm. A. Francke ....

Liefg. 169. 8. B', Buchdr. Stämpfli & Cie., 1910 *s.* Jahrbuch. Statistisches J' der Schweiz.... O^{q}—Lesesaal

Liefg. 171. 4. B', Komm. A. F'; Buchdr. «Effingerhof», Brugg, 1910 *s.* Prüfung. Pädagogische Pr'.... O^{q}—Q^{q}

Statistique de la Suisse. 169e *et* 171e livr. ...

169e livr. 8. Bern, Buchdr. Stämpfli & Cie., Komm. A. Francke, 1910
s. Jahrbuch. Statistisches J' der Schweiz .... Oq—Lesesaal

171e livr. 4. Berne, comm. A. F'; Impr. «Effingerhof», Brugg, 1910
s. Examen pédagogique.... Oq—Qq

Statistique générale de la téléphonie, dressée d'après des documents officiels par le Bureau international de l'Union télégraphique. Année 1908. 20 p. 4. Berne, Bureau int' de l'Union tél', 1910. [fr. —.90] Qq

Stauffer, H[ans]. Zur Kenntnis des Brasilins. Diss. Phil. Bern. 40 S. 8. Zürich-Selnau, Gebr. Leemann & Co., 1910. V Bern

Stehlin, H[ans] G[eorg]. Die Säugetiere des schweizerischen Eocaens. Critischer Catalog der Materialien. Teil 6: Catodontherium. — Dacrytherium. — Leptotheridium. — Anoplotherium. — Diplobune. — Xiphodon. — Pseudamphimeryx. — Amphimeryx. — Dichodon. — Haplomeryx. — Tapirulus. — Gelocus. — Nachträge. — Artiodactyla incertae sedis. — Schlussbetrachtungen über die Artiodactylen. — Nachträge zu den Perissodactylen. Mit 6 Tafeln [nebst Tafelerklärungen] und 110 Figuren im Text. II S. + S. 839—1164. 4. Zürich, Zürcher & Furrer, 1910. Rq

Abhandlungen der schweizerischen paläontologischen Gesellschaft. Vol. 36. 1909—1910. (Basel und Genf, Georg & Cie..., 1910. [No] 4)

Steiger, J[acob]. Die Wertzuwachssteuer ⟨Besteuerung der Liegenschaftsgewinne⟩ in Deutschland und in der Schweiz. (Separat-Abdruck aus dem Schweizerischen Zentralblatte für Staats- und Gemeinde-Verwaltung. Jahrg. 11, 1910, Nr. 12 und 13. ...) II + 56 S. 8. Zürich, Orell Füssli, 1910. [fr. 1.—] Q

Beiträge zur Schweizerischen Verwaltungskunde .... Heft 2.

Steinmann, G[ustav]. Die Eiszeit und der vorgeschichtliche Mensch. Mit 24 Abbildungen im Text. IV + 96 S. + *Inserate.* 8. Leipzig, B. G. Teubner, 1910. (M. 1.—, geb. 1.25) N 8923

Aus Natur und Geisteswelt. Sammlung wissenschaftlich-gemeinverständlicher Darstellungen. Bändchen 302.

Stigeler, Helene. Die stofflichen Elemente der Lyrik des Freiherrn Joseph von Eichendorff. Diss. Phil. Bern. 91 S. 8. Bern, Gustav Grunau, 1910. V Bern

Stolte, Franz. Beiträge zur Mechanistischen und teleologischen Erklärung der funktionellen und organischen Anpassungen im Tierreich mit besonderer Berücksichtigung der Gebrauchshypertrophien. Aus dem zootechnischen Institute der Universität Bern.... Diss. Vet.-Med. Bern. [Mit 2 Tafeln.] 72 S. 8. Hoerde, Louis Halbach, 1910. V Bern

Strang, Fanny. De l'action préventive du mercure dans le traitement de la syphilis. Travail de la clinique dermatologique et syphiligraphique. Thèse Méd. Genève: No 274. 44 p. 8. Genève, J. Studer, 1910. V Genf

[Strasser, Gottfried.] Das fröhliche Murmeltier am schweiz. Ski-Rennen in Grindelwald 1910. [Gedichte. Illustriert.] IV + 16 S. 8. (Interlaken, Otto Schlaefli, 1910.) V

Streit, Arnold. Ueber die Wärme-Leitfähigkeit und deren Abänderung mit der Temperatur von zähen Flüssigkeiten. Diss. Phil. [II.] Univ. Zürich. [Mit Figuren.] 69 S. 8. Zürich (Porrentruy, Le Jura S. A., Impr. ...,) 1910. V Zür

Ströter, E[rnst]-F . Le plan de Dieu pour notre âge. Traduction autorisée par l'auteur [par Louis-Paul Guignard]. IV + 78 p. 8. Bâle. E.-C. Schmidtmann; Lausanne, Ed. Mack, (1910). [fr. —.75] N 8924

Studentensprache. Basler St'. Eine Jubiläumsgabe für die Universität Basel, dargebracht vom Deutschen Seminar in Basel. (Vorwort [von] John Meier.) XXXII + 52 S. 8. Basel, Georg & Co., 1910. [fr. 2.—] N 8925

Studien zur Deutschen Kunstgeschichte. Heft 128. 8. Strassburg, J. H. Ed. Heitz, 1910. R

s. Scheuber, Joseph.

Stutz, Ulrich. Der Erzbischof von Mainz und die deutsche Königswahl. Ein Beitrag zur deutschen Rechts- und Verfassungsgeschichte. XII + 142 S. 8. Weimar, Hermann Böhlaus Nachfolger, 1910. [M. 4.—] N 8926

Sudermann, Hermann. Le Cantique des Cantiques. [Roman.] Traduit [de l'allemand] par Maurice Rémon et N[oémi] Valentin. [Avec 1 vignette.] IV + 576 p. 8. (Paris,) Edouard Cornely & Cie, 1910. (fr. 3.50) N 8927

Collection de la Grande Revue.

Sulzer, Georg. Bleibet Christen! Ein Mahnruf an alle Spiritisten oder Gedanken über eine neue Reformation des Christentums. VIII + 231 S. 8. Leipzig, Oswald Mutze, 1910. [M. 4.—, geb. 5.50] N 8928

Sutermeister, Eugen. Sechs Jahre bernischer Taubstummenpastoration, 1903 bis 1908. Ein Rückblick. 67 S. 8. Bern, A. Francke, 1910. [fr. 1.80] N 8948

Tabatschnik, Beyla. Studie über Enuresis nocturna infantum. Diss. Med. Univ. Zürich. 37 S. 8. Zürich, Schereschewsky, 1910. V Zür

(Tabellen. Statistische T'. [Hrg. durch die] Zürcherische Seidenindustrie-Gesellschaft. Jahr 19: Campagne 1909—1910 — * *Tabellen A u. B:* Jahr 20: Campagne 1910—1911 —.) 4. [Zürich.] (Jahresabt.: Schweiz fr. 8.—, Ausland 10.—) Q[q]

(Halbjahr 1: Juli bis Dezember 1909.) II S. + 7 Tabellen. (1910 März 15.)

(Ganzer Jahrg.: Juli 1909 bis Juni 1910.) III S. + 15 Tabellen. (1910 September 10.)

Täuber, C[arl]. Repertorium für die Jahrbücher (Band) 21—44 des S. A. C. Verfasst von Dr C. T'. ⟨Beilage zum Jahrbuch Bd. 45 des S. A. C.⟩ II + 126 S. 8. Bern, Exped. des Jahrbuches des S. A. C. Stämpfli & Cie., 1910. P

Tarnuzzer, Chr[istian]. Der Felssturz von Valdätscha bei Trimmis ⟨1910⟩. [Mit 1 Figur.] Separatabdruck aus dem Jahresbericht der Naturforschenden Gesellschaft Graubünden, Bd. 52. II S. + S. 53—59. 8. Chur, Jos. Casanova's Erben, 1910. N 7800[23]

Télin, Robert, & Télin, Edmond. Poètes Romands: Pierre Alin — Jules Carrara — ... Jean Violette. Préface de Jean da Ponte. 101 + *Errata* 1 p. 8. Paris, Ed. du «Courrier littéraire de Paris», (1910). (fr. 2.—) N 8929

Littérature nationale.

Terlecka, (Wanda). Considérations sur la Rougeole. Thèse Méd. Lausanne. 36 p. 8. Lausanne, Impr. Lausannoise, 1909. V Waa

Terranova, Biagia Concetta. Il metodo intuitivo e il sistema del Pestalozzi. 26 p. 8. Modica, R. Cannata, 1909. [L. 1.—] N 8550[11]

Thom, Reinhard. Die Schlacht bei Pavia ⟨24. Februar 1525⟩. [Mit 1 Planskizze.] II + 56 S. 8. Berlin, Georg Nauck, 1907. [M. 1.60] N 8650[15]

Thomas, Frank. A propos de l'encyclique (papale Editæ sæpe Dei). (Liberté—Vérité—Charité. Sermon prêché au Victoria-Hall [à Genève] le 26 Juin 1910.) II p. + p. 177—192. 8. (Genève,) En vente dans les kiosques (Imp. Froreisen, 1910). fr. —.10 N 8050[24]

(Bonne Nouvelle.... 15e année. N° 176. Août 1910.)

Thomé, [Otto Wilhelm]. Direktor Prof. Dr. Thomé's Flora von Deutschland, Österreich und der Schweiz in Wort und Bild. Band VIII. Kryptogamen-Flora: Moose, Algen, Flechten und Pilze..., ca. 30 000 Arten und Varietäten, bearb. von Dr. W(alter) Migula.... Band 3: Pilze. Teil 1. [Mit 99 Tafeln.] 8. Gera, R(euss j. L.), Friedrich von Zezschwitz, [1909—]1910. U1

s. Migula, W(alter).

Tschirch, A[lexander]. Handbuch der Pharmakognosie.... Liefg. 20 *u.* 21 (= Bd. 2, [Liefg. 2 *u.* 3]). [Mit 6 Tafeln.] *je* II S. + S. 65—192. gr.-8. Leipzig, Chr. Herm. Tauchnitz, 1910. *je* M. 2.— U3

Uhlenbrock, Bernhard. Experimentelle Untersuchungen über die Virulenz alter ⟨inaktiver⟩ tuberkulöser Herde beim Rind. Aus dem städtischen Schlachthofe in Oberhausen Rhld. Diss. Vet.-Med. Bern. 31 S. 8. Oberhausen Rhld., Richard Kühne Nachf., 1910. V Bern

Velimirovitch, Nicola. Der Glaube an die Auferstehung Christi als Grunddogma der apostolischen Kirche. Diss. Dokt. Kath.-Theol. Bern. 56 S. 8. Bern, Gottfr. Iseli, 1910. V Bern

Velimirovitch, Nicola. Französisch-slavische Kämpfe in der Bocca di Cattaro, 1806—1814. Diss. Phil. Bern. 64 S. 8. Bern, Gottfr. Iseli, 1910. V Bern

Verein für Verbreitung guter Schriften. Bern, Nr. 78. 8. Bern, Verein für V' g' Sch', 1910. R

s. Wildermuth, Ottilie.

Vereinigung. Schweizerische V' zur Förderung des Internationalen Arbeiterschutzes. Heft 30. 8. Bern, Buchdr. Neukomm & Zimmermann; Komm. Buchh. des Schweizerischen Grütlivereins, Zürich, (1910). [fr. 1. —] Q—V

Heft 30: Bericht des Vorstandes über die Tätigkeit der Vereinigung im Jahre 1909. 46 S. (1910.)

Verhandlungen der Naturforschenden Gesellschaft in Basel. Band 20. (3 Hefte.) Mit 20 Tafeln und 10 Textfiguren [sowie]... Autorenverzeichnis der Bände 1—20 ([bearb. von] Dr. Otto Mautz). VI + 562 S. 8. Basel, Georg & Co., (1909—)1910. [fr. 10. —] R

Heft 1. Mit zwei [Porträt-] Tafeln. IV + II + 134 S. 1909. [fr. 2.50]
Heft 2. Mit 6 Tafeln und 8 Textfiguren. IV + II S. + S. 135—253. 1909. [fr. 2. 50]
(Heft 3. Mit 2 Textfiguren und 12 Tafeln.) IV S. + S. 255—562. 1910. [fr. 5. —]

Verhandlungen der Naturforschenden Gesellschaft in Basel. Band 21. Mit 6 Tafeln und 86 Textfiguren. VIII+319 S. 8. Basel, Georg & Co., 1910. [fr. 10. —] R

(Den Teilnehmern der 93. Versammlung der Schweizerischen Naturforschenden Gesellschaft gewidmet.)

Verhandlungen der Schweizerischen reformierten Predigergesellschaft. 66. Jahresversammlung in Zürich, 13., 14. und 15. Juni 1910. IV + 160 S. 8. Zürich, Schulthess & Co., 1910. [fr. 2. —] R

Verhandlungen des Grossen Rates (des Kantons Graubünden) im Frühjahr 1910. Session vom 17. Mai bis 1. Juni. ([Mit] Beilage 1—4.) 194 + II S. 8. Chur, Victor Sprecher, 1910. O Gr

Verkehrstaschenatlas. Schweizer. V'-T'-A', nebst alphabetischem Ortsverzeichnis. Masstab 1:400,000. (Deutsche) Ausg. 1909/1910. [Mit Illustrationen und 16 Karten.] 111 S. 8. Basel, Manissadjian & Co., (1909). ([geb.] fr. 2. —) N 8930

Verzeichnis der Behörden, Beamten und Angestellten des Kantons Thurgau 1910. 76 S. 8. Weinfelden, A.-G. Neuenschwander'sche Buchdr., 1910. [fr. —. 50] O Thurg

Vetter, Ferdinand s. Gotthelf, Jeremias, und Hagenbach, Carl Rudolf. J' G' und K' R' H'. Ihr Briefwechsel aus den Jahren 1841 bis 1853. Basel 1910.

Vinet, Alexandre. Discours sur quelques sujets religieux. Texte de la dernière éd. revue par l'auteur, accompagné des variantes des éditions plus anciennes, et précédé d'une préface par A[imé] Chavan.... XXXII + 488 [+ 4] p. 8. Lausanne, Georges Bridel & Cie; Paris..., [1910]. (souscr. fr. 5. 50, en libr. 6. 50) U3

(Œuvres d'Al' V'. IIIe série: Prédications et études bibliques. Volume 1. Publication de la Société d'édition Vinet....)

Vogt, A[lbert]. L'Encyclique... — M. [Georges] Fulliquet... — La Vérité...? (Genève, Juillet 1910.) 3e mille. 38 p. 8. (Genève, Louis Gilbert & Cie, 1910.) [fr. —. 30] N 8050[25]

Vogt, Carl, und Hofer, Bruno. Die Süsswasserfische von Mittel-Europa, hrg. von Wilhelm Grote in Barmen †, verfasst von Prof. Dr. C' V' in Genf † und Prof. Dr. B' H' in München. 2 Teile. Frankfurt a. M., Druck Werner & Winter; Leipzig, Comm. Wilhelm Engelmann, 1908—1909. [geb. *zus.* M. 300.—] N[f] 8931

Teil 1: Text, enthaltend XXIV und 558 Seiten T' mit 292 Textfiguren [sowie 3 Porträts]. XXIV + 559 S. 4. 1909.

Teil 2: Atlas, enthaltend 31 Chromolithographische Tafeln und 31 Deckblätter mit Figurenerklärung ([sowie] Verzeichnis der Abbildungen auf den Tafeln). II S. + 31 Tafeln. quer-fol. + *Verz'* 8 S. 4. 1908 *u.* 1909.

Vollmar, Heinrich. Der Katholische Soldat, ausgerüstet mit den Waffen des Glaubens. Ein Gebetbüchlein für Kriegs- und Friedenszeiten. 6. neubearbeitete Aufl. [Mit Vignetten und 2 Tafeln.] 271 S. 8. Einsiedeln..., Benziger & Co. A. G., (1910). [geb. fr. —.90 *u.* 2.—] N 8932

Vorlesungs-Verzeichnisse der Universitäten, Technischen und Fach-Hochschulen von Deutschland, Deutsch-Oesterreich und der Schweiz. Im amtlichen Auftrag hrg. von der Redaktion der «Hochschul-Nachrichten». 37. Ausgabe. Winter-Semester 1910/11. IV + 136 S. + *Anzeigen*. 4. München, Academischer Verlag. M.—.60 V[q]

(V[uarnoz, Pierre].) Le canton de Neuchâtel, Suisse. ([Prospectus illustré.] Edité par le Bureau officiel de Renseignements.) 14 p. 8. Neuchâtel, Delachaux & Niestlé S.A., [1909]. N 8500[18]

Wälli, J[ohann] J[acob]. Geschichte der Herrschaft und des Fleckens Weinfelden. Mit 14 Ansichten [auf 8 Tafeln und 1 Titelvignette]. XII + 475 S. 8. Weinfelden, A.-G. Neuenschwandersche Buchh., 1910. [geb. fr. 6.—] N 8933

Wagner, Hermann. Beiträge zur Kenntnis des Hydroxylamins. Diss. Phil. Bern. [Mit 1 Figur.] 52 S. 8. Hannover, Carl Riebe, 1910. V Bern

Waldstetter, Ruth [Pseudon.] *s.* Geering, Martha.

Walter, E[mil]. Die Wahlkreisgeometrie im Schweizerlande. 24 S. 8. Zürich, Buchh. des Schweiz. Grütlivereins, 1910. fr. —.50 Q

Sozialpolitische Zeitfragen der Schweiz.... Heft 11.

Weber, Jules. Récits d'Histoire Religieuse tirés du Nouveau Testament. 89 + IV p. 8. Genève, A. Eggimann & Cie; Paris..., 1910. [cart. fr. —.50] N 8934

Weber, P[eter] X[aver]. Luzerns ältestes Ratsbüchlein ⟨c. 1300—1402⟩. [Hrg. und erläutert] Von P. X. W', Archivar. [Mit 2 Tafeln. SA. aus: Der Geschichtsfreund.... Band 65.] II + 55 S. 8. Stans, Ad. & P. von Matt, 1910. N 8650[16]

Wedekind, Frank. Mit allen Hunden gehetzt. Schauspiel in einem Aufzug. 80 S. 8. München und Leipzig, Georg Müller, 1910. [M. 1.50, geb. 2.50] N 8935

Wedekind, Frank. Schauspielkunst. Ein Glossarium. IV + 56 S. 8. München und Leipzig, Georg Müller, 1910. [M. 1.—] N 8936

Weiler, Peter Hans. Direkte Staats- und Gemeindesteuern in der Schweiz. Die heutige Belastung physischer Personen durch dir' St'- und Gem' in der Schw', mit besonderer Berücksichtigung der Progression. ([Mit] Anhang.) VIII + 259 + 118 S. 8. Zürich, Orell Füssli, 1910. [fr. 8.—] N 8937

Weinberg, Isaak. Zur Radiumtherapie des Naevus vasculosus. Aus der Universitätspoliklinik für physikalische Heilmethoden Zürich. Abteilung für Radiumtherapie.... Diss. Med. Univ. Zürich. 16 S. 8. Zürich, Schereschewsky, 1910. V Zür

Wertheim, Aladár. Über Tautomerieerscheinungen bei anorganischen Säuren. Diss. Phil. [II.] Univ. Zürich. 37 S. 8. Zürich, Aktien-Buchdr., 1910. V Zür

Wiasmensky, Euphrosine. De la fréquence des complications osseuses & articulaires dans la kératite parenchymateuse. [Travail fait à la] Clinique ophtalmologique de Genève. Thèse Méd. Genève: No 270. 48 p. 8. Genève, J. Studer, 1910. V Gent

Widmer, Fritz. Beobachtungen bei der Radikal-Operation der Umbilikal-Hernien beim Pferd, Rind, Hund und Schwein. Aus der chirurgischen Klinik der veterinär-medizinischen Fakultät Bern.... Diss. Vet.-Med. Bern. 61 S. 8. Langnau, Ritschard-Wyss & Cie., 1910. V Bern

Widmer, Paul Joseph. Die katholische Bauersfrau in Gebet und Arbeit, in Freud und Leid. Lehr- und Gebetbuch, dargeboten von Pfarrer P' J' W'.... [Mit Vignetten und 1 Tafel.] 448 S. 8. Einsiedeln..., Benziger & Co. A. G., 1910. [geb. fr. 1.50 *bis* 2.50] N 8938

Widmer, Paul Joseph. Der katholische Bauersmann. Lesungen und Gebete, den lieben Bauern dargeboten von Pfarrer P' J' W'.... [Mit Vignetten und 2 Tafeln.] 367 S. 8. Einsiedeln..., Benziger & Co. A. G., 1910. [geb. fr. 1.25 *bis* 2.50] N 8939

Wigdorow, Salomon. Zur Kenntnis der Doppelsalze der Elemente der Ceriterden. Diss. Phil. [II.] Univ. Zürich. 60 S. 8. Zürich, Gebr. Leemann & Co., 1910. V Zür

Wildermuth, Ottilie. Schwäbische Pfarrhäuser. Erzählungen. [Mit Titelvignette.] IV + 96 S. 8. Bern, Verein für Verbreitung guter Schriften (**Innentitel:* Haller'sche Buchdr.), September 1910. fr. —.20 R

Verein für Verbreitung guter Schriften. Bern, Nr. 78.

Wilhelmi, Julius. Zur Biologie der Seetricladen. Habilitationsschr. Phil. [II.] Univ. Zürich. [Mit Figuren.] 32 S. 8. Leipzig, Wilhelm Engelmann, 1909. V Zür

Wilner, Nochum-Schmeril. Therapie der Urinfisteln im Frauenspital Basel-Stadt. Diss. Med. Basel. 35 S. 8. Grüningen, J. Wirz, 1910. V Bas

Winsch, Wilhelm. Vers la Santé par la Chaleur. Un progrès dans l'art de vivre et de guérir, et un moyen de développement. Traduit sur la seconde éd. revue et corrigée par Mlle A[mélie] Dufour. 52 p. 8. Lausanne, Fritz Ruedi, imp.-éditeur (*Umschlag: Genève, Libr. Atar), 1910. (fr. —.60) N 8450[17]

Wirz, Anna. Über das Vorkommen von mydriatisch wirkenden Substanzen im Blute von Nephritikern. Aus der medizin. Klinik der Universität Zürich .... Diss. Med. Univ. Zürich. 13 S. 8. Leipzig, Johann Ambrosius Barth, 1910. V Zür

Woerl, Leo. Durch die Schweiz in 14 Tagen. Leipzig (1910) *s.* (Schupp, August).

Worte der Erinnerung an Dr. phil. Hermann Blattner, 1866—1910. II + 13 S. 8. (Aarau, H. R. Sauerländer & Co., 1910.) N 8600[21]

Wundt, Wilhelm. Elementi di Psicologia. ⟨Nuova traduzione italiana [del Prof. Domenico Battaini].⟩ [Copertina illustrata.] 363 p. 8. Piacenza, Società Editrice Pontremolese, 1910. (L. 8.—) N 8940

Zbinden, H[enri]. Briefe an einen jungen Mann. Eine Wegleitung für junge Leute in der kritischen Periode ihrer Entwicklung. Autorisierte Übersetzung aus dem Französischen von Prof. Friedrich Maibach. 129 S. 8. Zürich, Orell Füssli, [1910]. [fr. 2.—, geb. 2.60] N 8941

Zeitfragen. Sozialpolitische Z' der Schweiz. In Verbindung mit Anderen hrg. von Paul Pflüger. Heft 11 *u.* 12. 8. Zürich, Buchh. des Schweiz. Grütlivereins, 1910. Q

s. Siegfried, C[arl] — Walter, E[mil].

Zeller, Ulrich. Bischof Salomo III. von Konstanz, Abt von St. Gallen. XII + 107 S. 8. Leipzig und Berlin, B. G. Teubner, 1910. [M. 4.—] N 8942

Beiträge zur Kulturgeschichte des Mittelalters und der Renaissance. Hrg. von Walter Goetz. Heft 10.

Zieleniewska-Stéfanoff, Sophie. Contribution à l'Etude anatomo pathologique du crétinisme. [Travail fait à l']Institut pathologique de l'Université de Genève. Thèse Méd. Genève: No 267. [Avec 1 figure.] 44 p. 8. Genève, J. Privat, 1910. V Genf

Zimmermann, Wilh[elm], und Mäder, H[yronimus]. Das Beizen und Färben und die gesamte Oberflächenbehandlung des Holzes. Ein Hand- und Hülfsbuch zum praktischen Gebrauch für Tischler, Maler, Drechsler, Klavier- und Pianoforte-Fabriken, Architekten und kunstgewerbliche Schulen. 6. verbesserte und bedeutend erweiterte Aufl. ⟨13. bis 15. Tausend.⟩ [Mit Figuren.] XII + 225 S. 8. Zürich und Leipzig, A. Wehner, 1910. [fr. 5.35, geb. 6.70] N 8943

Zoerner, Alfred. Impfversuche zur Bewertung von Dr. Schreibers Druselymphe. Diss. Vet.-Med. Bern. [Mit Figuren.] (Sonder-Abdruck aus dem Archiv f. wissensch. u. prakt. Tierheilkunde. Band 36. 1910.) 55 S. 8. Berlin, L. Schumacher, 1910. V Bern

Zürcher, Otto. Dreizehn Fälle von Offenbleiben des Ductus arteriosus Botalli. Aus der medizinischen Universitäts-Poliklinik in Zürich.... Diss. Med. Univ. Zürich. [Mit 1 Tafel.] 49 S. 8. Zürich, Gebr. Leemann & Co., 1910. V Zür

Zürcher-Tante. Jahrg. 25. 1910. Spezialnummer: «Niederdorf.» ([Illustriertes] Sechseläuten [-Blatt].) [4 S.] fol. (Zürich, Kopp-Tanner.) fr. —.40 Vf Zür

Zürcherkalender. David Bürkli's Z' K' 1911. [Mit] ... Illustrationen ... [und] Beilage: Wandkalender.... IV [+ 12] + 80 S. 4. Zürich, Fritz Amberger. fr.—.50 P

Zurkirch, Joseph. Die Kletterextremität des Coendú ⟨C' prehensilis, L.⟩. Diss. Phil. Bern. [Mit 2 Kartenskizzen.] Separat-Abdruck aus dem Archiv für Naturgeschichte, Jahrg. 76, Berlin 1910. 103 S. 8. Berlin, Nicolaische Verlags-Buchh. R. Stricker, (1910). V Bern

Zusammenstellung. Tabellarische Z' der Haupt-Ergebnisse der Schweizerischen hydrometrischen Beobachtungen für das Jahr 1907. Bearb. und hrg. durch die Abteilung für Landeshydrographie des schweiz. Departements des Innern = Table de Récapitulation des Principaux Résultats des Observations hydrométriques suisses pour l'année 1907. Travail exécuté.... II + 92 S. fol. Bern, Rösch & Schatzmann, 1910. Pf

Zuwachsverzeichnis der Bibliotheken in Zürich. Jahrg. 13, 1909. 4 [Quartale]. 8. Zürich, Berichthaus, 1909—1910. [*je* fr.—.50] Bibl.

[Quartal:] 1 ⟨Januar bis März⟩. IV + 127 S. 1909. — 2 ⟨April bis Juni⟩. IV + 132 S. 1910. — 3 ⟨Juli bis September⟩. IV + 126 S. 1910. — 4 ⟨Oktober bis Dezember⟩. IV + 128 S. 1910.

Zuwachsverzeichnis der Stadtbibliothek Winterthur. Jahrg. 3, 1909 ⟨mit den Neuanschaffungen bis Ende März 1910⟩. IV + 59 S. 8. Winterthur, Geschwister Ziegler, 1910. Bibl.

Zwingli, Ulrich. Huldreich Zwinglis sämtliche Werke.... hrg. von Dr. Emil Egli †, ... D. Dr. Georg Finsler ... und D. Dr. Walther Köhler.... Band 7 ⟨Briefwechsel [Bd.] 1⟩, Liefg. 5 *u.* 6 ⟨= Lfg. 24 *u.* 25 des ganzen Werkes⟩. *je* IV S. + S. 321—480. 8. Leipzig, M. Heinsius Nachfolger, 1910. [Subscr. *je* M. 2.40] U3

Corpus Reformatorum. Volumen 94.

Zwykielski, Moschek-Levin. Ein Fall von multiplem Rundzellensarcom der Lymphdrüsen mit retrograder Verbreitung auf dem Lymphwege. Aus dem pathologischen Institut Zürich.... Diss. Med. Univ. Zürich. 18 S. 8. Zürich, Schereschewsky, 1910. V Zür

Nro 6. November-Dezember 1910.

Bibliographisches Bulletin

der Schweizerischen Landes-Bibliothek

BULLETIN BIBLIOGRAPHIQUE DE LA BIBLIOTHEQUE NATIONALE SUISSE

Zehnter Jahrgang. — Dixième Année.

Erscheint jährlich in 6 Nummern, mit einem Jahresregister.

Jahres-Abonnement: zweiseitig bedruckt Fr. 5. —; einseitig bedruckt, auf dünnem Papier und zwischen den Titeln bereits durchschnitten Fr. 6. —. Für das Ausland Fr. 6. 25, bezw. Fr. 7. 50.

Abonnements-Erklärungen, Einsendungen und Inserate beliebe man zu richten an den **Verlag: Buchdruckerei Benteli A.-G., Bümpliz-Bern.**

Il paraît 6 numéros par an, avec un index annuel.

Prix de l'abonnement: impression au recto et au verso Fr. 5. —; impression seulement au recto, sur papier pelure et les titres détachés les uns des autres Fr. 6. —. Pour l'étranger Fr. 6. 25 et Fr. 7. 50.

On est prié d'adresser les demandes d'abonnement, communications et annonces à l'**Editeur: Imprimerie Benteli A.-G., Bumpliz-Berne.**

Das «Bibliographische Bulletin» enthält zwei Teile:

I. Bibliographie, redigiert von der Direktion der Schweizerischen Landesbibliothek;

II. Mitteilungen (litterarische Notizen, Bücherbesprechungen und zweckentsprechende Inserate), beigegeben vom Verleger.

Hiervon verzeichnet Teil I, Bibliographie, alle der Landesbibliothek zugegangenen neuen Druckschriften, Musikalien, Karten, Kunstblätter, etc. (mit Einschluss von Nachträgen seit 1901), welche die Schweiz betreffen; d. h. es finden sich darin in der Regel nur die Titel solcher neuer Publikationen aufgeführt, die:

1) in der Schweiz gedruckt oder verlegt sind;
2) im Ausland erschienen sind, aber wesentlich schweizerischen Inhalt haben;
3) von schweizerischen oder in der Schweiz wohnhaften Verfassern herstammen.

Le «Bulletin bibliographique» comprend 2 parties:

I. *Bibliographie*, rédigée par la direction de la Bibliothèque nationale suisse;

II. *Communications* diverses (notices littéraires, comptes-rendus et annonces de livres nouveaux), publiées par l'éditeur.

La première partie, *Bibliographie*, contient la liste des publications *nouvelles* (imprimés, compositions musicales, cartes, estampes, etc.) reçues par la Bibliothèque nationale suisse et intéressant la Suisse à un titre quelconque, savoir:

1° ce qui est imprimé ou édité en Suisse,

2° ce qui paraît à l'étranger concernant la Suisse,

3° ce qui est publié par des auteurs suisses ou établis en Suisse.

Sont également insérées dans la «Bibliographie» les acquisitions faites après coup de publications parues depuis 1901.

Erklärungen:

Die Titel sind bibliographisch genau wiedergegeben, unter Beobachtung folgender Regeln:

⟨In Spitzklammern⟩ erscheinen Worte, die sich auf dem Titelblatt selbst eingeklammert vorfinden.

(In runden Klammern) stehen diejenigen Ergänzungen des Titels, welche dem Inhalt des betreffenden Werkes irgendwo wörtlich entnommen sind;

[in eckigen Klammern] figurieren alle andern Titelergänzungen.

... Jede Weglassung unwichtiger Bestandteile, d. h. einzelner Worte des Titels, wird durch eine Anzahl Punkte angedeutet.

Wesentliche, meist auf dem Umschlag, im Vortitel, u. s. w., zu Tage tretende Abweichungen vom eigentlichen Titelwortlaut werden in der Weise berücksichtigt, dass man sie, unter Vorsetzung eines * und Nennung der betreffenden Stelle, in runde Klammern einschliesst und diesen ganzen Klammerausdruck zum Titel hinzufügt, z B.: (**Umschlag:* ...).

Cursiv sind alle redaktionellen Bemerkungen und Zusätze, die keine eigentlichen Titelergänzungen darstellen, gedruckt.

CLEF:

Les titres sont publiés littéralement; on observera les règles suivantes.

On met:

⟨Entre parenthèses aiguës⟩ les mots qui sont entre parenthèses dans le titre même;

(entre parenthèses) les mots qui complètent le titre et sont tirés textuellement de l'ouvrage;

[entre crochets] les autres compléments du titre.

... Des points indiquent la suppression de parties insignifiantes du titre.

Les variantes du titre qui se trouvent sur la couverture, dans le faux-titre, etc, et qui présentent quelque importance, sont données entre parenthèses; elles y sont précédées de la désignation de l'endroit, accompagnée d'un astérisque, par ex.: (**Umschlag:* ...).

On met en *italiques* les remarques et adjonctions de la rédaction qui ne sont pas à proprement parler des compléments du titre.

* * *

A. u. d. T. = Auch unter dem Titel = intitulé aussi.
Kopftitel = en-tête; *Nachtitel* = titre de départ; *Vortitel* = faux-titre.
Titelauflage = édition à la colle.
Umschlag = couverture.

Bibliographie.

Ablösung. Die A' der privaten Kirchenortsrechte in Uster. Eine Darstellung der massgebenden Verhältnisse durch die bestellte Kommission. [Mit 2 Tafeln.] 41 S. 8. Uster, E. Weilenmann, 1902. N 7700[22]

Abt. Roman. Das aargauische Flurgesetz und seine Revision. Diss. Staatsw. Univ. Zürich. 174 S. 8. Zürich, J. Leemann, 1910. V Zür

Adressbuch. Anhang zum Ad' der Stadt Basel 1910. (Verzeichnis sämtlicher Häuser von B'.) [Mit 1 Stadtplan.] IV + 488 S. + *Inserate.* 8. Basel, Benno Schwabe & Co. [geb. fr. 6. —] Q

Aeppli, Hans. Der Betriebsunfall im schweizerischen Haftpflichtrecht unter Berücksichtigung der künftigen Gesetzgebung über die staatliche Unfallversicherung. X + 131 S. 8. Aarau, H. R. Sauerländer & Co., 1910.

Ausg. A: Diss. Staatsw. Univ. Zürich. V Zür
Ausg. B: Von Dr. H' Ae'. [fr. 2.80.] — Zürcher Beiträge zur Rechtswissenschaft . [Heft] 32. Q

Aisance. L'Ais' par L'Economie. Epinal ... *s.* Marthe.

Album Souvenir Officiel [de la] VIIIe Exposition Suisse d'Agriculture, Viticulture, Sylviculture, Horticulture à Lausanne, du 10 au 19 Septembre 1910. ([Avec introduction par] Arnold Bonard.) [IV + 32 p.] 8-obl. Lausaune, Payot & Cie, (1910). fr. 1. 50 K

Alexandroff, Emilie. Ueber die analeptische Wirkung des Alkohols bei pathologischen Zuständen. Aus dem pharmakologischen Institut der Universität Zürich. Diss. Med. Univ. Zürich. [Mit Figuren.] II + 11 S. kl.-4. Basel, Schweighauser, 1910. V Zür

A[llenbach], F[ritz]. Verführt. Lebensgeschichte eines hoffnungsvollen Jünglings. 65 S. 8. Weinfelden, A.-G. Neuenschwander'sche Buchh., 1907. [fr. 1. —] N 8952

Almanach agricole de la Suisse romande 1911—49e Année. Publié par la Société cantonale neuchâteloise d'agriculture et de viticulture. [Avec des illustrations et 4 planches.] VIII + 72 p. + *Annonces.* 4. Neuchâtel, Attinger Frères. fr. —. 35 P

Almanach des Etudiants. 2me année 1911. [Avec des illustrations et 20 planches.] 155 p. + *Annonces.* gr.-8. Genève, Atar. [fr. 1.—] P

Almanach du Léman pour 1911. 19e Année. [Avec des illustrations et 1 planche.] IV + 96 p. 4. Genève, Atar (S. A.). fr. —. 30 P

Almanach Helvétique. Etrennes Romandes Illustrées.... 1910 *et* 1911. 4e *et* 5e Année. *à* IV + 112 p. 4. Lausanne, S. Henchoz. *à* fr. —.20 P

Almanach pour Tous (pour l')Année 1911. [2me Année. Avec des illustrations, 1 mélodie et 1 planche.] IV + 112 p. 4. Genève, J. H. Jeheber. fr. —.50 P

Alther, Carl. Hans Jakob Guggenbühl und seine Abendberg-Stiftung im Schatten traditioneller Vorwürfe und im Licht einer aktengemässen Rechtfertigung. Eine historisch-kritische Studie von Pfarrer K' A'..., vorgetragen an der 7. Schweizerischen Konferenz für das Idiotenwesen am 6. Juli 1909 in Altdorf. [Mit 2 Tafeln.] (Separatabdruck aus dem Verhandlungsbericht der 7. Schw' K' für das Id'... 1909.) II + 22 S. 8. Glarus, D. Hefti & O. Bartel, 1909. N 8550[12]

Amiguet, Paul. Les Cahiers verts de Mlle Hortense. Fragments d'un journal intime. [Couverture illustrée.] 216 p. 8. Lausanne, Léon Martinet, 1910. (fr. 3. —) N 8953

Amrein, O[tto]. Die Behandlung der Lungentuberkulose im Hochgebirge. Unter spezieller Berücksichtigung der Behandlung fieberhafter Fälle bearb. von Dr. med. O. A'. 1.—10. Tausend. 16 S. 8. Wiesbaden, Emil Abigt, 1910. (M. —.60, geb. —.80) N 8954[1]

Amrein, O[tto]. Die Heilung der Lungentuberkulose im Hochgebirge. Unter spezieller Berücksichtigung der Behandlung fieberhafter Fälle bearb. von Dr. med. O. A'.... 2. Aufl. 16 S. 8. Wiesbaden, Emil Abigt, 1910. (M. —.60, geb. —.80) N 8954[2]

Amrein, O[tto]. Die Vorzüge des Hochgebirges für Gesunde und Kranke. 3. Aufl. 48 S. 8. Wiesbaden, Emil Abigt, 1910. (M. —.80, geb. 1.20) N 8954[3]

Amrein, O[tto]. Wie verhütet man die Uebertragung der Lungentuberkulose? 5. Aufl. 44 S. 8. Wiesbaden, Emil Abigt, 1910. (M. 1.—, geb. 1.40) N 8954[4]

Amtschislawsky, Rahel. Beitrag zur Darmausschaltung. Diss. Med. Bern. [Mit Figuren.] 84 S. 8. Bern, Rösch & Schatzmann, 1910. V Bern

Anastassof, Hadjimaximof D . Les Sciences naturelles et leur Application à l'Enseignement. Thèse Lett. Lausanne. 111 p. 8. Lausanne, A. Petter, 1909. V Waa

Andenken. Zum A' an Frau Dekan Elise Egli, geb. Pestalozzi in Bonstetten. Geboren 4. Dezember 1846. Gestorben 11. Juli 1902. [Mit 1 Porträt-Tafel.] 16 S. 8. Zürich, Orell Füssli, [1902]. N 8600[24]

Andenken. Zum A' an Professer Dr. Otto Hunziker von Aarau, Bern und Zürich. Geboren am 13. August 1841. Gestorben am 23. Mai 1909. ([Hrg. von] Dr. Rudolf Hunziker. [Mit 1 Porträt-Tafel.]) 124 S. 8. Winterthur, Geschwister Ziegler, 1910. N 8955

Anderegg, Ernst, und Anderegg, Hans. Armenwesen und Wohltätigkeit. Bearb. von Dr. E' A' und Dr. H' A'. Abgeschlossen auf Ende 1900. Heft 1: Armen- und Wohltätigkeitswesen im allgemeinen — Gesetzliche Armenpflege. VIII + 386 S. 8. Bern, K. J. Wyss, 1910. [fr. 4. —] Bibl.—Lesesaal

Ausg. A mit deutschen Titeln. — Bibliographie der Schweizerischen Landeskunde.... Fascikel V 10f.

Ausg. B mit französ. Titeln: Assistance et bienfaisance. Elaboré par les Dr. Ernest A' et Dr. H' A'. Arrêté à la fin de l'année 1900. 1er cahier: Ass' et b' en général — Ass' légale. Berne, K. J. Wyss, 1910. — Bibliographie nationale suisse.... Fascicule V 10f.

Andree, [Richard]. Andrees Allgemeiner Handatlas in 139 Haupt- und 161 Nebenkarten, nebst vollständigem alphabetischem Namenverzeichnis. 5., völlig neubearbeitete und vermehrte Aufl. Jubiläumsausgabe. Hrg. von Professor A[lbert] Scobel. 4. revidierter Abdruck. VI + 188 S. + 105 Tafeln. fol. Bielefeld und Leipzig, Velhagen & Klasing, 1910. [geb. M. 32. —] Lesesaal

Anliker, Fritz. Der Lehm als Naturheilmittel bei den wichtigsten Krankheiten akuter und chronischer Form und zur Erhaltung der Gesundheit und Verlängerung des Lebens. Nach eigenen Erfahrungen von F' A'.... 4. verbesserte und vermehrte Aufl. [Mit Illustrationen und 1 Porträt-Tafel.] 56 S. 8. Bern, Joh. Schenk, 1910. [cart.] fr. 1. 50 N 8956

Annuaire de l'instruction publique en Suisse 1910. [1re année.] Publié par François Guex.... IV + 480 p. 8. Lausanne, Payot & Cie, 1910. [fr. 5. —] R

(Arbeiten aus dem Volkswirtschaftlich-statistischen Seminar der Universität Zürich. Hrg. von Professor Dr. [Joseph] Esslen. Heft 1.) 8. Zürich, Rascher & Cie., 1908. Q

s. Leites, K[ussiel].

Arbeiterfreund-Kalender 1911. [Illustriert.] IV + 112 S. 4. Bern, Agentur des Blauen Kreuzes; Barmen .... fr. —. 40 P

Arbeitslöhne. Landwirtschaftliche A' im Kanton Zürich nach Erhebungen für das Wirtschaftsjahr 1902/1903. Mit einem Kärtchen. Separatabdruck aus den Statistischen Mitteilungen betr. den Kanton Zürich, Heft 1 1905. 64 S. 8. Winterthur, Geschwister Ziegler, 1906. N 7950[10]

Archives de l'Horlogerie. 1re partie: Marques de fabrique, Lois et Règlements suisses sur la matière, Enregistrement international des marques de f'. 4e Volume. (1902—1904. Terminé en Septembre 1910.) [Illustré.] 272 p. 8. Neuchâtel (**Umschlag:* Bienne, Office Polytechnique), 1906(—1910). [fr. 20. —] Q

Argand, Emile. L'exploration géologique des Alpes Pennines Centrales. Diss. Sc. Lausanne. ([Avec des figures et 2 planches.] Tiré du Bulletin de la Société Vaudoise des Sciences naturelles, Vol. 45, no 166.) 65 p. 8. Lausanne, Imprimeries Réunies, S. A., 1909. V Waa

Arnold, E[ngelbert]. Die Wechselstromtechnik. Hrg. von Dr.-Ing. E. A', Professor.... Band 1 *u.* 2.... 2., vollständig umgearbeitete Aufl. 8. Berlin, Julius Springer, 1910. U3

Band 1 ... *a. u. d. T.:* Theorie der Wechselströme. Von J[ens] L[assen] la Cour ... und O[le] S Bragstad.... Mit 591 in den Text gedruckten Figuren. XIV + 922 S (geb M. 24.—)

Band 2 ... *a. u. d. T.:* Die Transformatoren. Ihre Theorie, Konstruktion, Berechnung und Arbeitsweise. Von E A' und J.' L. la Cour. Mit 443 in den Text gedr' Fig' und 6 Tafeln. XII + 450 S. (geb. M. 16.—)

Arnold, Robert F[ranz]. Allgemeine Bücherkunde zur neueren deutschen Literaturgeschichte. ([Mit] Namenregister. Bearb. von Robert Grohmann.) XX + 354 S. 8. Strassburg, Karl J. Trübner, 1910. [M. 8.—, geb. 9.—] Bibl.

Arosa. Celebrated high alpine Health Resort..., Canton des Grisons ⟨Switzerland⟩. [Illustrated guide.] Issued by the Kur- and Verkehrsverein Arosa. [With 1 panorama.] 32 p. 8-obl. Davos-Platz, Davos Printing Co., [1906/07]. N 8957[2]

Arosa. Klimatischer Höhenkurort ersten Ranges ..., Graubünden ⟨Schweiz⟩. [Illustrierter Führer.] Hrg. vom Kur- und Verkehrs-Verein Arosa. ([Mit 1 Panorama und Beilage:] Geschäfts-Anzeiger von A'.) 32 [+ 8] S. quer-8. Davos-Platz, Buchdr. Davos A.-G., [1908/09]. N 8957[1]

Arosa. Station climatérique d'altitude de premier ordre ..., Canton des Grisons ⟨Suisse⟩. [Guide illustré.] Édité par le Kur- und Verkehrsverein Arosa. [Avec 1 panorama.] 32 p. 8-obl. Davos-Platz, Impr. de Davos S. A., [1906/07]. N 8957[3]

Aschkinasy, Gabriel. Über komplexe Chromocetate. Diss. Phil. [II.] Univ. Zürich. 44 S. 8. Zürich, J. J. Meier, 1909. V Zür

Assemblée Populaire du 18 avril 1910 en faveur du Raccordement des gares de Cornavin & Eaux-Vives (**Umschlag:* Racc' de la G' de C' avec celle des E'-V'). ([Publié par] Les Comités d'Initiative [du]) Canton de Genève. [Avec 1 vignette et 1 carte.] II + 39 p. 8. Genève, Ad. Soldini, 1910. [fr. —.30] VB

Attenhofer, Ch[arles]. La tuberculine Béraneck dans les tuberculoses chirurgicales. Diss. Méd. Lausanne. 88 p. 8. Lausanne, Imprimeries Réunies ⟨S. A.⟩, 1910. V Waa

Aubert, L[ouis]. Précis d'examen en Obstétrique et en Gynécologie. Avec 29 figures. 66 p. 8. Genève, Kündig, 1910. [relié fr. 2.—] N 8958

Aubort, Gustave. Jeune Allemagne et Jeune France. Roman. 328 p. 8. Neuchâtel, Delachaux & Niestlé S. A., 1910. (fr. 3.50) N 8959

Aubort, Gustave. Dans la mêlée. Vainqueurs et Vaincus. (Poésies.) II + 109 p. 8. Neuchâtel, Delachaux & Niestlé S. A., [1910]. (fr. 2.—) N 8960

Aubort, G[ustave]. Voix de la Patrie. Roman dramatique suisse. 241 p. 8. Lausanne, Th. Sack-Reymond, [1907]. [fr. 3.50] N 8961

Auer, Grethe. Marraksch. Mit einer Einleitung von Hans Bloesch und einem Bilde Grethe Auers [Tafel]. 1.—10. Tausend. 192 S. 8. Hamburg-Grossborstel, Verlag der Deutschen Dichter-Gedächtnis-Stiftung, 1910. (geb. M. 1.—) N 8962

Hausbücherei der Deutschen Dichter-Gedächtnis-Stiftung. Band 36.

Aufführungen. Die A' der Braut von Messina im Römischen Amphitheater zu Brugg-Vindonissa. [Illustriert.] 23 S. 8. Brugg, «Effingerhof A.-G.», 1907. [fr. —.50] N 8150[11]

Bachmann, Hans. Eine Studienreise nach Grönland. [Illustriert.] 71 S. 8. V Luz

Jahresbericht der Höheren Lehranstalt zu Luzern für das Schuljahr 1909/10. ... Beilage .... Luzern, J. Schills Erben, 1910.

Bachmann, Hans. Eine Studienreise nach Grönland (**Umschlag:* Gr'. Eine St'). [Illustriert.] Separatabdruck aus dem Jahresberichte der Höhern Lehranstalt zu Luzern für das Schuljahr 1909/10. 72 S. 8. Luzern, Komm. E. Haag (Buchdr. J. Schills Erben, 1910). [fr. 3.—] N 8963

(Bachmann, Hans.) Schulinspektor Josef Stutz. 1839—1909. (Nekrolog.) 13 S. 8. V Luz

Jahresbericht für die Höhere Lehranstalt zu Luzern für das Schuljahr 1908/09. ... Beilagen: III. .... Luzern, J. Schills Erben, 1909.

Bachmann, Hans. Schulinspektor Josef Stutz, 1839—1909. Separatabzüge aus dem Jahresberichte der Höhern Lehranstalt zu Luzern für das Schuljahr [1908-]1909. II + 13 S. 8. Luzern, J. Schills Erben, 1909. N 8600[25]

Bachmetjew, P(orfirij). Der gegenwärtige Stand der Frage über elektrische Erdströme. Nebst 6 Tafeln mit Zeichnungen. (Diss. Phil. [II.] Univ. Zürich.) [SA. aus:] Mémoires de l'Académie Impériale des Sciences de St.-Pétersbourg. VIIIe série. Classe physico-mathématique. Volume 12. Nº 3. II + II + 58 S. 4. St.-Pétersbourg, J. Glasounof..., 1901. M. 3.— Nq 8964

Badener Kalender oder Richtiger Bote auf das Jahr 1911. Jahrg. 259 (**Umschlag:* 258). [Darin:] Neuestes ... Marktverzeichnis.... [Illustriert.] IV + 96 S. + *Anzeigen*. 4. Baden, J. Jaeger, 1910. (fr. —.40) P

Bahn. Elektrische B' Martigny-Orsières. Genève *s.* [Correvon, Henry].

Bains et Grand Hôtel des Salines, Bex-les-Bains, Vallée du Rhône.... Guide-souvenir offert par la direction. [Avec des illustrations et 1 carte.] IV + 20 p. 8. (Vevey, Säuberlin & Pfeiffer, [1901].) N 8500[19]

Bakaloff, Kroum. Une nouvelle méthode de traitement des varices du membre inférieur. [Travail fait à la] Clinique Dermatologique et Vénérienne de la Faculté de Médecine de l'Université de Lausanne .... Thèse Méd. Lausanne. 42 p. 8. Lausanne, Impr. de l'Université, 1910. V Waa

Balaban, Alexander. Über den Unterschied des logischen und des mechanischen Gedächtnisses. Diss. Phil. Bern. 24 S. 8. Leipzig. Johann Ambrosius Barth, 1910. V Bern

Balavoine, Hippolyte. Dans les Alpes et le Jura. Souvenirs d'un Alpiniste. [Couverture illustrée.] 296 p. 8. Paris ... ; Genève. R. Burkhardt, 1911. [fr. 3. 50] N 8965

[Ball, Richard.] Fürst (Bernhard von) Bülow als Angeklagter! Skandalöse Zustände in Deutschland, von «Spectator». 191 S. 8. Lausanne, (Charles Pache,) 1907. N 8966

Barteczko, Paul. [1.] Doppelfluoride und -Chloride des einwertigen Thalliums; [2.] Über Doppelfluoride. Diss. Phil. Bern. 44 S. 8. Hamburg und Leipzig, Leopold Voss, 1909. V Bern

Barth, Felix. Ueber den Erfolg von 90 eitrigen Adnex-Operationen, ausgeführt in der Universitäts-Frauenklinik zu Basel in den Jahren 1901—1908. Diss. Med. Basel. 77 S. 8. Romanshorn, L. Koch, 1910. V Bas

Barth, Paul. David Hess. 1770—1843. Populärer Vortrag, gehalten ... zu Basel am 18. November 1906. Separatabdruck aus den «Basler Nachrichten», Nr. 328 ... [bis] 334 vom 1. ... [bis] 7. Dezember 1906. 33 S. 8. [Basel, Basler Berichthaus.] N 8600[26]

Bauernkalender. Der B'-K' auf das Jahr 1911. Jahrg. 55. [Illustriert.] 120 S. 4. Bern, Stämpfli & Cie.; Langnau, Chr. Blaser. [fr. —. 40] P

Baumann, Aug[ust]. Reminiscenzen aus dem Jahre 1859. Bearb. von Aug. B', Kantonsrat, Rapperswil. Teil 1: Politisches. ⟨Vortrag vor der liberalen Parteiversammlung am 16. Juni 1910.⟩ — Teil 2: Verkehrspolitisches. ⟨Vortrag an der Generalversammlung des Verkehrs- und Verschönerungsvereins am 14. Juli 1910.⟩ [Mit 1 Ansicht.] 24 S. 8. Rapperswil, H. Gasser-Akeret, 1910. N 8650[17]

Bazar. Am Liestaler B'. Liestal 1910 *s.* [Weber, Carl].

Beermann, Eva. Über die Ausscheidung von anorganischem und organisch gebundenem Brom durch den Urin nach Einfuhr organischer Brompräparate. 2. Mitteilung. Diss. Med. Bern. II + 7 S. 4. Berlin, Julius Springer, 1910. Nq 8400[11]

Behrmann, H[ermann]. The Rhaetian Railway Rh. B. ⟨Rhätische Bahn⟩. A practical Guide to the Swiss Highlands of the Grisons. With Illustrations, several Maps in the Text and two Supplementary Maps. 2d Ed., revised and enlarged. Published by the Rhaetian R' Co. 103 p. 8. Chur, F. Schuler, 1909. [fr. 1. —] N 8967

Beiträge. Thurgauische B' zur vaterländischen Geschichte. Hrg. vom Historischen Vereine des Kantons Thurgau. Heft 50. Mit zwei Autotypien [Tafeln, und 1 Stammtafel]. IV + 210 S. 8. Frauenfeld, F. Müller, 1910. [fr. 3. —] P

Beiträge. Zürcher B' zur Rechtswissenschaft, hrg. von A[ugust] Egger, E[rnst] Hafter, H[ermann] F[erdinand] Hitzig und Max Huber.... [Heft] 23—34. 8. Aarau, H. R. Sauerländer & Co., 1909—1911. Q

[Heft] 23. 1909 *s.* Henggeler, Josef — [Heft] 24. 1909 *s.* Schulthess-Rechberg, Gustav v[on] — [Heft] 25. 1909 *s.* Guggenheim, Carl — [Heft] 26. 1910 *s.* Vogt, Erich — [Heft] 27. 1910 *s.* Steiner, Hans — [Heft] 28. 1910 *s.* Matter, H[ermann] A[lbert] — [Heft] 29. 1910 *s.* Giesker-Zeller, Heinrich — [Heft] 30. 1910 *s.* Blass, Robert — [Heft] 31. 1910 *s.* Pfeiffer, Curt — [Heft] 32. 1910 *s.* Aeppli, Hans — [Heft] 33. 1910 *s.* Früh, Paul — [Heft] 34. 1911 *s.* Brandenburger, Otto.

Beiträge zur geologischen Karte der Schweiz. Hrg. von der geol' Kommission der Schweiz. Naturforschenden Gesellschaft, auf Kosten der Eidgenossenschaft. Neue Folge, Liefg. 24; des ganzen Werkes Liefg. 54: 1. Zur Kenntnis der Bohnerzformation in den Schweizeralpen. Von Dr. Paul Arbenz. 2. Sur la racine de la nappe rhétique. Par Dr. Emile Argand. 3. Über die Stratigraphie der autochthonen Kreide und des Eocäns am Kistenpass. Von Dr. Arnold Heim. [Mit Figuren.] 45 S. 4. Bern, Komm. A. Francke, Buchdr. Stämpfli & Cie., 1910. (fr. 3. —) Pq

Beiträge zur Schweizerischen Verwaltungskunde. Hrg. von der Schw' Staatsschreiber-Konferenz. Heft 4. 8. Zürich, Orell Füssli, 1910. Q

s. Lorenz, Jacob.

Beltrami, Luca. I frammenti del Monumento Funerario di Gastone de Foix conservati nella Villa di Castellazzo. (Per le fauste nozze Ing. Gaetano Donini-Matilde Motta. 15 ottobre 1910.) [Con 1 vignetta e 1 illustrazione.] 30 p. 8. Milano, (Umberto Allegretti,) 1910. N 8150[12]

Benrey, Joseph J[acob]. De la cession de dettes. Thèse Dr. Genève. 152 p. 8. Genève, Paul Richter, 1910. V Genf

Benz, Gustav. Wehret ihnen nicht! Predigt, gehalten am 23. Oktober 1910 zu St. Matthäus. [Mit 1 Vignette.] 16 S. 8. Basel, Friedrich Reinhardt, [1910]. fr. —. 20 N 8050[26]

Berdichevsky, Nadejda. Anaphylaxie et tuberculine. Thèse Méd. Lausanne. Travail fait à l'Institut de physiologie de l'Université de L'. II + 15 p. 8. Berne, Edition «zum Zytglogge», 1910. V Waa

Bericht. (20.) B' über den Internat(ionalen) Bund der Vereine des Blauen Kreuzes, 1903—1907. (Jahrbuch des Bl' Kr'.) Hrg. von der germanischen Kommission des Bundesvorstandes. [Illustriert.] IV + 112 S. 8. Bern, (Schweiz.) Agentur des Blauen Kreuzes; Barmen ..., [1908]. [fr. —. 50] V

Forts. von: Jahrbuch des Blauen Kreuzes....

Bericht über Handel und Industrie der Schweiz im Jahr 1909. Erstattet vom Vorort des Schweizerischen Handels- und Industrie-Vereins. VI + 270 S. 4. Zürich, Berichthaus, 1910. [fr. 3. —] Qq

Berichte der schweizerischen botanischen Gesellschaft = Bulletin de la Société botanique suisse. Redaktion: Prof. Dr. Hans Schinz .... Heft 19. (Ausgegeben am 17. Oktober 1910.) [Mit 1 Tafel.] XXII + 225 S. 8. Zürich, Druck Zürcher & Furrer, Verlag Rascher & Cie. (*Umschlag:* Z' und Leipzig, R' & Cie.), 1910. [fr. 6. 50] R

Berner Studien zur Philosophie und ihrer Geschichte. Hrg. von Dr. Ludwig Stein, Professor.... Band 70. 8. Bern, Scheitlin & Co., 1910. R

s. Glücksohn, Moses.

Berther, P. Baseli. Sin Cadruvi. Reminiscenzas ord la vall Tujetsch cun illustraziuns. IV + 32 p. 8. Solothurn, «Union», [1904]. N 8968

Berther, P. Baseli. Selva avon 100 onns. Notizias cultur-historicas ord la vall Tujetsch. 57 p. 8. Mustér, Jos. Condrau, 1909. N 8969

Bertholet, Ed(ouard). Un cas de périthéliome de la plèvre. [Travail fait à l'] Institut pathologique de Lausanne. (Thèse Méd. Lausanne.) [Avec des figures.] 32 p. 8. Lausanne, Libr. Nouvelle ⟨Edwin Frankfurter⟩, 1909. V Waa

Berthoud, Aloys. L'état des morts d'après la Bible. 302 p. 8. Lausanne, Georges Bridel & Cie; (Paris ...,) 1910. (fr. 3. 50) N 8970

Bezencenet, L[ouis]. Série de prix des travaux de bâtiment à l'usage des architectes, ingénieurs, entrepreneurs et propriétaires. Comprenant en outre: Les tarifs des honoraires des arch' et des ing', la loi du 12 mai 1898 sur la police des constructions et des habitations ... etc. etc., le cahier des charges des travaux de bâtiment élaboré par la Société vaudoise des ingénieurs et architectes et de nombreux renseignements techniques. Par L. B'..., avec la collaboration des syndicats des Entrepreneurs du Bâtiment et travaux publics. [Avec des figures et 1 tableau.] 8. Lausanne, Th. Sack-Reymond. relié fr. 5. —

16e éd. corrigé et considérablement augmentée. 1908. XX + 612 p. + *Annonces.* N 8971

17e éd. corr' et cons' augm'. 1910. XX + 680 p. + *Annonces.* N 9218

Bibliographia Foreliana. Verzeichnis richtunggebender Schriften August Forels. Aus Anlass seines sechzigsten Geburtstages hrg. von wiener Freunden. [Mit 1 Porträt-Tafel.] 30 S. 8. Wien, Manz, 1908. [M. 1. —] Bibl.

Bibliographie der Schweizerischen Landeskunde.... 8. Bern, K. J. Wyss, 1910. Bibl.

Faszikel V 5. Heft 4.... *s.* Heinemann, Franz.
Fascikel V 10 f. Heft 1.... *s.* Anderegg, Ernst, und Anderegg, Hans.

Bibliographie nationale suisse.... 8. Berne, K.-J. Wyss, 1910. Lesesaal

Fascicule V 5. 4e cahier.... *s.* Heinemann, Franz.
Fasc' V 10 f. 1er cahier.... *s.* Anderegg, Ernst, und Anderegg, Hans.

(Bibliothek. Benzigers Naturwissenschaftliche B'.) 8. Einsiedeln..., Benziger & Co. A. G., 1910. R

(No. 4.) 2. ... Aufl. *s.* Gander, P. Martin — (No. 8.) 2. ... Aufl. *s.* Gander, P. Martin — (No. 15) *s.* Netzhammer, Raymund.

Bibliothek vaterländischer Schauspiele. 8. Aarau, H. R. Sauerländer & Co. R

(Bändchen) 22. 5. Aufl. 1909 *s.* Meyer-Merian, Theod(or) — (Bändchen) 91/92. 1911 *s.* Fischer, G[ottlieb] — (Bändchen) 93. 1911 *s.* Leuenberger, Joel.

Bibliothekscatalog. 1. Nachtrag zum B'-K' der Museumsgesellschaft in Bern. Juni 1910. 11 S. 8. [Bümpliz, Benteli A.-G.] Bibl.

Bienenstein, Carl *s.* Familienbibliothek, Schweizer. Nr. 123.

Bierbaum, Paul Willi. Im Aeroplan über die Alpen. Geo Chavez' Simplonflug. Mit 23 Illustrationen [im Text und auf 9 Tafeln]. 123 S. 8. Zürich, Orell Füssli, 1910. [fr. 2.—, geb. 2.50] N 8972

Bigoni, Guido. Una fonte per la storia del regno di Sicilia: Il Carmen di Pietro da Eboli ([secondo il] Codice di Berna). 73 p. 8. Genova, Pietro Pagano, 1901. N 8973

Bilder aus der Missionswelt. Heft 1. 8. Basel, Basler Missionsbuchh., 1907. R

s. Hörnle, Selma.

Bing, Robert. Aphasie und Apraxie. Klinische Vorlesung. Mit 1 Abbildung (*d. i.* 5 Abbildungen). II S. + S. 239—263 ⟨25 S.⟩. gr.-8. Würzburg, Curt Kabitzsch, 1910. M. —. 85 N 8450[18]

Würzburger Abhandlungen aus dem Gesamtgebiet der praktischen Medizin.... Band 10. Heft 11.

Bischofswerder, Norbert. Beitrag zur Diagnose der offenen Lungentuberkulose, zugleich eine Studie über die Hilfsmittel zur Gewinnung des Lungenschleims, die sich für die Praxis vornehmlich eignen. Arbeit aus der Tierseuchenstelle der Landwirtschaftskammer der Provinz Westfalen.... Diss. Vet.-Med. Bern. [Mit 1 Tafel.] IV + 55 S. 8. Berlin, Maschning & Kantorowicz, 1910. V Bern

Blaim, Theodor. Ueber den anatomischen Bau von Melodidymus, Cephalothoracopagus und Dipygus bei Hausvögeln. Diss. Vet.-Med. Bern. [Mit 11 Tafeln.] 40 S. 8. München, Max Steinebach, 1910. V Bern

Blass, Robert. Das Quellen- und Brunnenrecht, dargestellt nach dem Schweizerischen Zivilgesetzbuch mit Berücksichtigung des bisherigen kantonalen Rechtes. VIII + 130 S. 8. Aarau, H. R. Sauerländer & Co., 1910.

Ausg. A: Diss. Staatsw. Univ. Zürich. V Zür
Ausg. B: ... von Dr. R. Bl. [fr. 2.60.] — Zürcher Beiträge zur Rechtswissenschaft.... [Heft] 30. Q

Bleuler, E[ugen]. «Dulden». Aus der Lebensbeschreibung einer Armen. Hrg. von Prof. E. B., Direktor der Irrenanstalt Burghölzli in Zürich. 55 S. 8. München, Ernst Reinhardt, (1910). [M. —. 50] N 8974

Bleuler-Waser, Hedwig. Ein neues Stück vom alten Kasperl. Illustriert von Spyridon Sartoris. 80 S. 8. Bern, Dr. Gustav Grunau, 1911. [fr. 2. —] N 8975

Blocher, Eduard. Anton von Rivarol und die deutsche Sprache. 8. N 8700[8]

In: Wissenschaftliche Beihefte zur Zeitschrift des Allgemeinen Deutschen Sprachvereins. V. Reihe. Heft 32.... Berlin, Verlag des Allg' D' Sp' ⟨F. Berggold⟩, 1910. [M. —.30.] S. 37—42.

Blocher, Eduard. Zweisprachigkeit. Vorteile und Nachteile. (Sonder-Abdruck aus Reins Encyklopädischem Handbuch der Pädagogik. 2. Aufl.) 15 S. 8. Langensalza, Hermann Beyer & Söhne, 1909. (M. —.20) N 8700[9]

Pädagogisches Magazin, Heft 385.

Blösch, Eduard. Zur Tektonik des schweizerischen Tafeljura. Diss. Phil. [II.] Univ. Zürich. (Mit Taf. XX, XXI und 6 Textfiguren. Separat-Abdruck aus dem Neuen Jahrbuch für Mineralogie etc. Beil.-Bd. 29.) II S. + S. 593—680 + 1 S. 8. Stuttgart, E. Schweizerbart, 1910. V Zür

Blum, Hans. Ein Besuch bei Konrad Ferdinand Meyer. Sonderabdruck aus «Deutsche Revue» August 1909, hrg. von Richard Fleischer. 12 S. 8. ⟨Stuttgart, Deutsche Verlags-Anstalt.⟩ N 8600[27]

Blumenstein, Ernst. Handbuch des Schweizerischen Schuldbetreibungsrechtes. Liefg. 6. IV S. + S. 561—672. 8. Bern, K. J. Wyss, 1910. *cpl.* in 8 Lieferungen [*à* fr. 3. —] U2

Bondy-Komotska, [Wanda]. Peut-on engendrer la séro-anaphylaxie par voie digestive? (Thése) Méd. Lausanne. Travail fait à l'Institut de physiologie de l'Université de L'. 23 p. 8. Lausanne, Impr. de l'Université, 1909. V Waa

Bonjour, P[aul]-E[mile], et Morf, Léon. Manuel d'arithmétique commerciale à l'usage des apprentis de commerce. 3e éd. revue et augmentée. Contenant 110 exercices résolus et 289 problèmes à résoudre. [Avec 3 tableaux.] VIII + 224 p. 8. Zurich, Schulthess & Cie, 1910. [relié fr. 3. —] N 8976

Manuels d'enseignement de la Société suisse des Commerçants.

[Bonnard, Emile.] Charles Hilty. (Un patriote chrétien. Publié par la Société des Traités religieux de Lausanne.) [Avec 1 portrait.] IV + 24 p. 8. Lausanne, Agence des sociétés religieuses ... (Impr. réunies. S. A., 1910). [fr. —.10] N 8600[28]

Bonnier, Gaston. Les noms des fleurs trouvés par la Méthode simple sans aucune notion de Botanique.... Avec 372 photographies en couleurs représentant les plantes au tiers de leur grandeur naturelle [sur 32 planches] et 2715 figures en noir par B[erthe], Hérincq et J[ulie] Poinsot. Ouvrage indiquant les propriétés médicinales des plantes.... II + VI + 332 p. + *Annonces.* 8. Neuchâtel ⟨Suisse⟩, Delachaux & Niestlé (S. A.), [1910]. ([relié] fr. 6. —) N 8977

[Borel-Girard, Gustave.] Appendice du Coup d'œil sur l'origine et le développement des Ecoles du Dimanche dans le Canton de Neuchâtel. 8 p. 8. [La Chaux-de-Fonds, R. Haefeli & Fils, 1910.] N 7100[18]

Born, Paul. Carabus cancellatus Kocae nova subspec. Sonderabdruck aus: Deutsche Entomologische National-Bibliothek [Jahrg.] 1. 1910. No. 5 u. 6. II + 6 S. 8. [Berlin, Verlag: Deutsches Entomologisches National-Museum; Druck: Max Müller, Meissen.] N8200[9]

Bornand, Marcel. L'Antiformine comme désinfectant et comme moyen de recherche de Mycobacterium tuberculosis. [Travail fait à l'] Institut d'Hygiène expérimentale et de Parasitologie [de l'] Université de Lausanne.... Diss. Sc. Lausanne. 48 p. 8. Lausanne, Imprimeries Réunies ⟨S. A.⟩, 1909. V Waa

Bosch, Eugen. Untersuchungen über die Ursache der Haarwirbelbildung bei den Haustieren mit besonderer Berücksichtigung des Gesichtswirbels und dessen praktische Bedeutung für Beurteilung, Leistung und Zucht der Haustiere. Aus dem Zootechnischen Institut der Universität Bern.... Diss. Vet.-Med. Bern. [Mit Figuren.] 55 S. 8. Hannover, M. & H. Schaper, 1910. V Bern

Bossart, Thomas. P. Bernhard Christen von Andermatt, Titularerzbischof von Stauropolis, gewesener General des Kapuzinerordens, † 11. März 1909. Worte der Erinnerung, gesprochen bei der Beerdigungsfeierlichkeit ... zu Ingenbohl, 15. März, von Dr. Th' Bossart O. S. B..... [Mit 1 Porträt-Tafel.] 58 S. 8. Einsiedeln..., Benziger & Co. A. G., 1909. [fr. —.75] N 8978

Bossert, Otto. Über Hyperplasie der Hüllen an den Nerven der Haustiere. Diss. Vet.-Med. Bern. [Mit Figuren.] 17 S. 8. Berlin, Georg Reimer, 1910. V Bern

Bourget, [Louis]. L'Agriculture et la Protection des Oiseaux. [Couverture illustrée.] 16 p. 8. Lausanne, Payot & Cie, 1910. [fr. —.50] N 7950[11]

Bouvier, P(ierre-)L(ouis). P. L. Bouviers Handbuch der Ölmalerei für Künstler und Kunstfreunde. Nebst einem Anhang über Konservierung, Regeneration und Restauration alter Gemälde. 8. Aufl. Nach der Bearbeitung von Ad[olf] Ehrhardt revidiert und mit Einleitung versehen von Ernst Berger, Maler. Mit 31 Textabbildungen. XX + 462 S. 8. Leipzig, Karl W. Hiersemann, 1910. [geb. M. 10.—] N 8979

Hiersemanns Handbücher — Band 5.

Bovet, Pierre. La définition pragmatique de la vérité. Extrait de la Revue de théologie et de philosophie [43e année, 1910, No 3]. 37 p. 8. Saint-Blaise, Foyer Solidariste, 1910. (fr. —.75) N 8050[27]

Brandenberg, F[ritz]. Zur Diagnostik und Therapie der Dyspepsien im Kindesalter. Sonder-Abdruck aus dem Zentralblatt für Kinderheilkunde.... ⟨[Jahrg.] 1908. Heft 12.⟩ 6 S. 8. ⟨Leipzig, Johann Ambrosius Barth.⟩ N 8450[19]

Brandenberg, [Fritz]. Ein Fall von Spondylolisthesis mit Missbildung des Kreuzbeins bei einem 17jährigen Jüngling. (Mit 4 Abbildungen.) Sonderabdruck aus «Zeitschrift für orthopädische Chirurgie». Bd. 21. III S. + S. 214—218. 8. [Stuttgart, F. Enke, 1908.] N 8450[20]

Brandenberg, Fritz. Missbildung und Heredität. [Mit Figuren.] Sonderabdruck aus «Zeitschrift für orthopädische Chirurgie». Bd. 21. III S. + S. 54—69. 8. [Stuttgart, F. Enke, 1908.] N 8450[21]

Brandenburger, Otto. Das Baurecht der Art. 675 und 779 des schweizerischen Zivilgesetzbuches. Insbesondere seine vertragliche Ausgestaltung in der kommunalen Boden- und Wohnungspolitik. 8. Aarau, H. R. Sauerländer & Co.

Ausg. A: Diss. Staatsw. Univ. Zürich. XVI + 150 S. 1910. V Zür
Ausg. B: Von Dr. O' B'. XIV + 150 S. 1911. [fr. 2.80.] — Zürcher Beiträge zur Rechtswissenschaft.... [Heft] 34. Q

Bredt, E[rnst] W[illy]. Die Alpen und ihre Maler. Mit 153 Abbildungen. VIII + 197 S. gr.-8. Leipzig, Theod. Thomas, [1910]. [geb. M. 7. 50] Nq 8980

Breitenstein, J[ules], et Soavi, J[oseph]. Le Ministère Pastoral. Sermon prononcé le 29 mai 1910 ... [à Genève] pour la consécration au Saint Ministère de M. J. Soavi, et Allocution de M. J. S'. 30 p. 8. Genève, Impr. Albert Kündig (*Aufdruck:* Libr. Jeheber), 1910. [fr. —. 50] N 8050[28]

Brenner, J[acob]. Der Hauptmann von Köpenick, oder Der genialste Gaunerstreich zweier Jahrhunderte Lustspiel in fünf Aufzügen. 2. Aufl. ⟨5.—10. Tausend.⟩ IV + 47 S. 8. Weinfelden, A.-G. Neuenschwandersche Buchh., [1906]. fr. 1. 25 N 8700[10]

Briner, E[mile], und Wroczynski, A[dam]. Über die chemische Wirkung eines hohen Druckes auf die Gasmischungen. Sonder-Abdruck [aus:] Zeitschrift für Anorganische Chemie.... (Bd. 63, 1909.) IV S. + S. 49—52. 8. Hamburg und Leipzig, Leopold Voss. N 7800[24]

Brockmann-Jerosch, H[einrich]. Die Änderungen des Klimas seit der letzten Vergletscherung in der Schweiz. Akademische Antrittsrede, gehalten am 29. Januar 1910 [an der Universität Zürich]. Sonder-Abdruck [aus:] Wissen und Leben [Jahrg. 4, Heft 2]. II + 16 S. 8. [Zürich, Rascher & Co., 1910.] V Zür

Brockmann-Jerosch, H[einrich]. Das Alter des schweizerischen diluvialen Lösses. Sonderabdruck aus Jahrg. 54, 1909 [der] Vierteljahrsschrift der Naturforschenden Gesellschaft in Zürich.... II S. + S. 449—462. 8. Zürich, Zürcher & Furrer, [1910]. N 7800[25]

Brockmann-Jerosch, H[einrich]. Neue Fossilfunde aus dem Quartär und deren Bedeutung für die Auffassung des Wesens der Eiszeit. Vorläufige Mitteilung. Sonderabdruck aus Jahrg. 54, 1909 [der] Vierteljahrsschrift der Naturforschenden Gesellschaft in Zürich.... II + 15 S. 8. Zürich, Zürcher & Furrer, (1909). N 7800[26]

Brockmann-Jerosch, H[einrich], und Brockmann-Jerosch, M[arie Charlotte]. Die natürlichen Wälder der Schweiz. Von H. und M. B'-J'. [Mit 1 Tafel.] Sonderabdruck aus Heft 19 der «Berichte der Schweizerischen Botanischen Gesellschaft», Jahrg. 1910. IV S. + S. 171—225. 8. Zürich, Druck Zürcher & Furrer (**Umschlag: Z'* und Leipzig, Verlag Rascher & Co.), 1910. [fr. 2. —] N 8981

Brodsky, Fanny. De l'Incubation séro-anaphylactique. Thèse Méd. Lausanne. Travail fait à l'Institut de physiologie de l'Université de L'. 24 p. 8. Lausanne, Impr. de l'Université, 1909. V Waa

Brown, Arthur Judson. Le missionnaire et son œuvre. Traduit librement de l'anglais avec l'autorisation de l'auteur par Mme C(aroline) Barbey-Boissier. VIII + 383 p. 8. Lausanne, Georges Bridel & Cie; Paris..., 1910. (fr. 3. —) N 8982

Brugger, Marthe. Pauvre Griot. 20 p. 8. Genève, Atar, [1910]. [fr. —. 15] R

Séries populaires. — N° 1.

Brugger, Marthe. Pour «Elles». 15 p. 8. Genève, Atar, [1910]. [fr. —. 15] R

Séries populaires. — N° 3.

Brugger, Marthe. Tout renchérit, Mme Claudine! 28 p. 8. Genève, Atar, [1910]. [fr. —. 15] R

Séries populaires. — N° 2.

Brunner, Emil. Der Kanton Zürich in der Mediationszeit 1803—1813 — **Ausg. B:* ⟨1803—1813⟩ —. 8. Zürich-Selnau, Gebr. Leemann & Co.

Ausg. A: Diss. Phil. I. Univ. Zürich ... von E' B'.... VIII + 232 S. 1908. V Zür

Ausg. B: Von Dr. phil. E. B'.... II + 2€c S. 1909. [fr. 5.50.] — Schweizer Studien zur Geschichtswissenschaft.... Band 1. Heft 1. P

⟨Brunner, Julius.⟩ Die ersten fünfundzwanzig Jahre der Vereinigung für schulgeschichtliche Studien in der Schweiz. ⟨Gruppe Sch' der Gesellschaft für deutsche Erziehungs- und Schulgeschichte.⟩ 36 S. 8. Zürich, H. Rüegg & Co., 1910. V

Brunner, William. Beiträge zur Kenntnis gewisser Eigenbewegungen in Sonnenfleckengruppen. Diss. Phil. [II.] Univ. Zürich. [Mit Figuren und 11 Tafeln.] Separatabdruck aus den «Publikationen der Sternwarte des eidg. Polytechnikums» Band 5. VI + 43 S. 4. Zürich, Schulthess & Co., 1910. Nq 8983

Brunnhofer, Hermann. Das Buch der hundert Pfade ⟨Çatapatha Brâhmana⟩, die älteste Quelle der Ritualwissenschaft. 44 S. 8. Bern, Max Drechsel, 1910. [fr. 1. 80] N 8984

Brunnhofer, Hermann. Die Schweizerische Heldensage im Zusammenhang mit der deutschen Götter- und Heldensage. Liefg. 3. II S. + S. 193—288. 8. Bern, Fr. Semminger, 1911. Komplett in 4 Liefg. à fr. 3. — U1

Brupbacher, Fritz. Kindersegen — und kein Ende? Ein Wort an denkende Arbeiter. Verbesserte und vermehrte Ausg. [Umschlag illustriert.] 50 S. 8. München, G. Birk & Co., [1910]. [M. —. 50] N 8985

Buchmann, Ernst. Zur Lehre der Doppelkarzinome der Gallenblase. ⟨Aus dem pathologisch-anatomischen Institut Basel....⟩ Diss. Med. Basel. (Sonderabdruck aus Archiv für Verdauungskrankheiten. Bd. 16.) 19 S. 8. Berlin, S. Karger, 1910. V Bas

Bühler, P. Thomas. Kardinal (Johann Baptist Franz) Pitra, O. S. B. Eine biographische Skizze nach Dom [Fernand] Cabrol's: «Histoire du Cardinal P'». [Mit 1 Porträt-Tafel.] Separatabdruck aus: «Studien und Mitteilungen aus dem Benediktiner- und dem Cistercienser-Orden». (Jahrg. 28, [Heft 1 — Jahrg. 30, Heft 2].) 98 S. 8. Brünn, Druck der Raigerner päpstl. Benediktiner-Buchdr., 1907[—1909]. N 8986

Bürkli(-Meyer), Adolf. Wanderung durch die Französischen Hoch-Pyrenäen im Monat Juni 1842. Von A' B' ⟨1819—1894⟩. [Mit 3 Tafeln.] (Separat-Abdruck aus dem «Zürcher Taschenbuch» [auf das Jahr] 1908.) II + 56 S. 8. [Zürich, Fäsi & Beer, 1908.] N 8987

Büttiker, Clara. Höhenmenschen. Roman. 246 S. 8. Aarau, H. R. Sauerländer & Co., 1910 (**Umschlag:* 1911). [fr. 3. —, geb. 4. —] N 8988

Bullen, Frank. La Croisière du Cachalot. Voyage autour du monde. [Avec 15] Illustrations hors texte et une carte. [Couverture illustrée.] 290 p. 8. Genève, «Atar»; Paris..., [1910]. [relié fr. 3. 50] N 8989
(Ma Jolie Bibliothèque.)

Bulletin de la Société fribourgeoise des sciences naturelles. Compte-rendu 1908-1909. Vol. 17. (Avec 36 figures et 2 graphiques.) IV + 163 p. 8. Fribourg, Fragnière Frères, 1909. (fr. 3.50) R

Bulletin (de la) Société pour l'Amélioration du Logement (à Genève). 4e volume ⟨Nos 16-22⟩. (13e—18e Année) 1905-1909 (*i. e.* 1910). [Avec des illustrations et 16 planches.] IV + 400 p. 8. Genève, Paul Richter (**N° 16:* Ch. Eggimann & Cie), 1910. [fr. 3. 50] V Genf

Bulletin des séances du Grand Conseil du Canton de Vaud. (Session ordinaire de) Printemps 1910. [2 parties. Avec 1 planche.] Rédaction et expédition: Chancellerie d'Etat, Lausanne. 497 p. 8. Lausanne, Ami Fatio (**2e partie:* Fatio & Grec), 1910. [Abts.: fr. 2. — par an] O Waa

Avec 8 Annexes. (*ens.* 73 p.) Lausanne ... 1910.
(Session ord' de pr' 1910: mai;) — Reprise de la s'ord' de pr' 1910 (août-septembre). Laus' 1910.

Burckhardt, Albrecht. Ueber den Zustand der Universität Basel im 17. und 18. Jahrhundert. (Separatabdruck aus den «Basler Nachrichten», Sonntagsblatt Nr. 39 und 40, 1910.) 27 S. 8. Basel, Basler Berichthaus, 1910. V Bas

Burckhardt, Jacob. Weltgeschichtliche Betrachtungen von Jakob B'. Hrg. von Jakob Oeri. 2. Aufl. VIII + 294 S. 8. Berlin und Stuttgart, W. Spemann, 1910. [M. 6.—, geb. 8.—] N 8990

Burckhardt-Biedermann, Th[eophil]. Die Kolonie Augusta Raurica, ihre Verfassung und ihr Territorium. 103 S. 8. Basel, Helbing & Lichtenhahn, 1910. [fr. 2.50] N 8991

Buser, Werner. Essai sur l'hallucination auditive. Travail de la Clinique psychiatrique de l'Université de Lausanne. Thèse Méd. Lausanne. 119 p. 8. Lausanne, Imprimeries Réunies, 1909. V Waa

Businger, L[ucas] C[aspar]. Credo. Ein Lehr- und Betbüchlein für katholische Christen. [Mit Vignetten und 2 Tafeln.] 208 S. 8. Einsiedeln ..., Benziger & Co. A. G., 1910. [geb. fr. 1.20 *u.* 2.25] N 8992

Buxtorf, A(ug[ust]). Erläuterungen zur geologischen Karte des Bürgenstocks ⟨Spezialkarte Nr. 27a mit Profiltafel Nr. 27b⟩ ⟨Blatt II der geol. Karte der Pilatus-Bürgenstock-Rigihochfluhkette⟩ in 1: 25,000. Mit einer geotektonischen Skizze des Alpenrandes am Vierwaldstättersee, einem stratigraphischen Detailprofil und einer Textfigur. Den speziellen Erläuterungen ist vorausgeschickt ein Überblick über den Gebirgsbau der P'-B'-R'. 48 S. 8. Bern, Komm. A. Francke, Juni 1910; Basel, Buchdr. Emil Birkhäuser, 1910. P

Geologische Karte der Schweiz.... [Erläuterungen] Nr. 9.

Buxtorf, A[ugust]. Geologische Prognose für den nördlichen Teil des neuen Trace des Lötschbergtunnels, bis Kilometer 8 vom Nordportal. Hiezu einige Bemerkungen über den bisherigen Befund. Mit 3 Tafeln und 1 Texfigur. Separatabdruck aus den Verhandlungen der Naturforschenden Gesellschaft in Basel. Band 21. III S. + S. 222—244. 8. Basel, Emil Birkhäuser, 1910. VB

Caleb, Albert. Du régime légal des sociétés par actions en droit Bulgare, et Contribution à l'étude des droits individuels des actionnaires contre les administrateurs de sociétés. Rapports présentés par M. A' C' ... [au] Congrès juridique international des soc' par actions et des soc' coopératives, Bruxelles 1910. II + 47 p. 8. Louvain, Joseph van Linthout, 1910. [fr. 1.—] N 7700[23]

Calevras, Cléomène. L'Influence du «Biolactyl» sur l'excrétion de l'indol et du phénol. Thèse Méd. Lausanne. 31 p. 8. Chêne-Bougeries, Genève, Meyer & Larchevêque, 1908. V Waa

Camhi, David R. Über complexe Chromsalze. Diss. Phil. [II.] Univ. Zürich. 39 S. 8. Zürich, Aktien-Buchdr., 1910. V Zür

[Canright, J.] Le Ministère des Anges. Suivi de L'origine, l'œuvre et la destinée de Satan. 9e mille. (Ed. complètement revue et considérablement augmentée par le pasteur J[oseph]-H[arvey] Waggoner.) 144 p. 8. Genève, Soc. Internationale de Traités, 1909. [fr. —.75, relié 1.25] N 8993

Carmagnola-Richard, J[eanne]. Le Petits Colons du Jura. Vacances! V'! Avec 34 illustrations par A[uguste] Richard [et couverture illustrée]. 223 p. 8. Genève, J.-H. Jeheber; Paris ..., [1910]. (fr. 2.50, relié 3.50) N 8994

Cassabois, M[arie]. La Marraine neuchâteloise. IV + 264 p. 8. Neuchâtel, Delachaux & Niestlé S. A., (1910). (fr. 3.—, [relié 4.50]) N 8995

Catalog. K' der Bibliothek des Kaufmännischen Vereins Frauenfeld. Bestand August 1910. 8 S. 8. [Frauenfeld, Huber & Co.] Bibl.

Catalog einer alten berühmten Specialsammlung Schweizer Münzen und Medaillen. 2 Abtheilungen. Auction ... unter Leitung ... von Leo Hamburger, Experte in Frankfurt am Main.... 8. Frankfurt am Main, August Osterrieth, 1910. [*je* M. 5.—] N 8996

Abtheilung 1: Schweiz im Allgemeinen, Personen-Medaillen, Zürich, Bern, Luzern, Uri, Schwyz, Unterwalden, Zug und Glarus. Auction am 1. März 1910.... Mit [Wappen-Vignetten und] 17 Lichtdrucktafeln. IV + 86 S. — *Nebst:* Preis-Liste.... [4 S.] 8. [M. 2.50]

Abtheilung 2: Basel, Freiburg, Solothurn, Schaffhausen, Appenzell, Sanct Gallen, Graubünden, Aargau, Thurgau, Tessin, Waadt, Wallis, Neuenburg, Genf, sowie Mülhausen, Rottweil, Constanz etc., nebst der Serie der offiziellen Schweizer Schützen-Medaillen und einem Nachtrag enth. namentlich grosse Seltenheiten von Bern, Luzern, Urcantone und Musocco. Auction am 27. September 1910.... Mit [Wappen-Vignetten und] 20 Lichtdrucktafeln. VI + 106 S. — *Nebst:* Preis-Liste.... [5 S.] 8. [M. 2.50]

Catalogue de la VIIIme Exposition Suisse d'Agriculture, de Sylviculture et d'Horticulture, Lausanne (du 10 au 19 sept[emb]re) 1910 = Katalog der VIII. Schweizerischen Ausstellung für Landwirtschaft, Forstwirtschaft und Gartenbau.... [Illustré.] XXVI + 286 + LXIV p. 8. Lausanne, Payot & Cie, (1910). (fr. 1.—) V

Catalogue du Musée pédagogique (suisse), Fribourg ⟨Suisse⟩. Collections & Bibliothèque. 2me volume. [Avec 1 portrait.] VIII + 160 p. 8. Fribourg, Imp. St-Paul, 1910. (fr. 2.—) Bibl.

Cathrein, Victor, S. J. Die katholische Weltanschauung in ihren Grundlinien, mit besonderer Berücksichtigung der Moral. Ein apologetischer Wegweiser in den grossen Lebensfragen für alle Gebildeten. Von Viktor C'.... 2., bedeutend vermehrte Aufl. XVI + 580 S. 8. Freiburg im Breisgau, Herder, 1909. [M. 6.—, geb. 6.80] N 8997

Die 1. Aufl. erschien u. d. T.: Die kathol' Moral in ihren Voraussetzungen und ihren Grundlinien. ... Fr' im Br' ... 1907.

Celichowska, Janina. Des ectopies et luxations congénitales du cristallin. Travail de la Clinique Ophtalmologique Rothschild. Thèse Méd. Genève: No 276. 102 + IX p. 8. Genève, Ch. Zœllner, 1910. V Genf

Cellérier, Lucien. Esquisse d'une science pédagogique. Les faits et les lois de l'éducation. XIV + 393 p. 8. Paris, Félix Alcan, 1910. (fr. 7.50) N 8998

(Bibliothèque de philosophie contemporaine.)

Centlivres, Félix = Villemard, Adolphe [Autorname].

Cérenville, F(erdinand) de. De la Régénération du Testicule chez la Grenouille et le Triton. [Travail fait à l']Institut pathologique de Lausanne. (Thèse) Méd. Lausanne. ⟨Avec 5 dessins [sur 1 planche].⟩ ([Extrait des] Travaux de l'Inst' path' de L'. Fasc. 5.) 41 p. 8. Lausanne, Libr. Nouvelle ⟨Edwin Frankfurter⟩, 1909. V Waa

Cérésole, Arnold. Le dommage et sa réparation en matière extra-contractuelle, étude comparative. Diss. Dr. Lausanne. 176 + *Thèses* [2] p. 8. Vevey, Soc. de l'Impr. ... Klausfelder, 1909. V Waa

Chabloz, Edouard. Vade-Mecum des Bourses de Bâle, Zurich et Genève. 1907/1908. (Publié par la) Société de Crédit Suisse, Zurich, Bâle, Genève, St-Gall ... . [Illustré.] 192 p. 8. ([Zurich, Orell Füssli,] 1907.) [relié souscr. fr. 2. 50, en libr. 5. —] N 8999

Chaimowitsch, Basia. Zur Kenntnis der Cumarongruppe. Diss. Phil. Bern. 27 S. 8. Bern, W. Wälchli, 1910. V Bern

Chalender. Il Ch' Ladin. Cudesch per la famiglia romantscha. 1. Annada: 1911. [Con 4 tevlas our dal text.] IV + 74 p. 4. Samaden, Engadin Press Co., 1910. (commembers fr. 1. —, nel commerzi 1. 50) P

Publicaziun dell' Uniun dels Grischs. No. 6.
Bildet die Fortsetzung von: Uniun dels Grischs. [Publicaziun] Nr. 1—5.

Chansonnier de la Société cantonale des Chanteurs vaudois. [Avec des mélodies.] XII + 206 p. 8. Lausanne, Imprimeries Réunies ⟨S. A.⟩, 1910. [relié fr. 2. —] N 9001

Charles, Eugène. Genevoiseries. Chronique rimée. 1908—1910. [Couverture illustrée.] II + 84 p. 8. Genève, R. Burkhardt, 1910. [fr. 1. 50] N 9002

Châtelain, Ch[arles-]W[illiam], (&) Junod, H[enri-]A[lexandre]. Pocket Dictionary Thonga ⟨Shangaan⟩-English [and] E'-Th' ⟨Sh'⟩. Compiled by Rev. Ch. W. Châtelain .... Preceded by an Elementary Grammar by Rev. H. A. J'.... II + 98 + II + 151 p. 8. Lausanne, George Bridel & Co, 1909. [cloth fr. 6. —] N 9003

Châtelain, Louise. Un Héros des Croisades. Récit historique du XIIIme siècle. [Couverture illustrée.] 291 p. 8. Corgémont ⟨Jura bernois⟩, Mlle L. Châtelain, éditeur (**Umschlag:* Tavannes, Louise Ch', éd'; Fontaines, Neuchâtel, Louis Bourgeois; Lausanne, Th. Sack), 1911. [fr. 3. 50] N 9004

Chaudet, Gustave. En route! 50 projets de courses pittoresques dans les cantons de Vaud, Valais et environs. A l'adresse des écoles, instituts, pensionnats, sociétés et excursionnistes. [Illustré.] 111 p. 8. Vevey, Soc. de l'Imp. ... Klausfelder, 1911. (fr. 1. —) N 9005

Chemin de fer électrique Martigny-Orsières. Genève *s.* [Correvon, Henry].

Chiappetti, Francesco. Comment puis-je devenir riche? 7 p. 8. Carouge-Genève, Impr. Populaire, [1910]. fr. —. 10 N 8050[29]

Chiron. Proben aus der sogenannten Mulomedicina Chironis ⟨Buch II und III⟩, hrg. von Max Niedermann. X + 68 S. 8. Heidelberg, Carl Winter, 1910. (M. 1. 20) N 9006

Sammlung vulgärlateinischer Texte.... Heft 3.

Chronik der Burg Wildegg von 1584 bis 1684. Zürich, Brugg 1907—1909 *s.* [Effinger, Julie von].

Civilgesetzbuch. Schweizerisches Z' vom 10. Dezember 1907. Mit alphabetischem Sachregister. II + 269 S. 8. Zürich, Orell Füssli. 1910. (fr. 2. —, geb. 3. —) N 9007 — Lesesaal

(Sammlung Schweizerischer Gesetze. No. 35. 36. 37. 38. 39.)

Clauss, Hugo. Beiträge zur Lehre der Nierenerkrankungen des Hundes. Aus der Klinik für kleine Haustiere der Kgl. Tierärztlichen Hochschule zu Stuttgart.... Diss. Vet.-Med. Bern. IV + 73 S. 8. Stuttgart, Richard Enzig, 1910. V Bern

Clivia, P. Leonardus a. Regel-Büchlein für die in der Welt lebenden Mitglieder des Dritten Ordens des seraphischen Vaters Franziskus. 10., vermehrte Aufl. 1. Ausg. in kleinem Druck. [Mit Illustrationen und 5 Tafeln.] 696 S. 8. Einsiedeln..., Benziger & Co. A. G.. (1910). [geb. fr. 2. —] N 9008

Commentar. K' zum Schweizerischen Zivilgesetzbuch, hrg. von Dr. A(ugust) Egger, Professor..., Dr. Arnold Escher..., Dr. H[ugo] Oser, Prof..., Dr. Alex(ander) Reichel, Bundesrichter ... und Dr. C[arl] Wieland, Professor.... (Band 1.) — *A. u. d. T.:* Schweizerisches Zivilgesetzbuch: Einleitung, kommentiert von Dr. Alex(ander) Reichel, Bundesrichter — Das Personenrecht, komm' von Dr. A(ugust) Egger, Professor.... (3 Lieferungen.) VIII + XXXII + 286 S. 8. Zürich, Schulthess & Co., (1910—)1911. ([Liefg. 1 *u.* 2 *à* fr. 3. 60, Liefg. 3: fr. 3. —;] *cpl.* geb. 11. —) U 2

Conrad, P[aul]. Präparationen für den Physik-Unterricht in Volks- und Mittelschulen. Mit Zugrundelegung von Individuen bearbeitet. Mit einem Anhang von Präparationen aus dem elementaren Chemieunterricht. 2 Teile. 3. vermehrte Aufl. 8. Dresden-Blasewitz, Bleyl & Kaemmerer, 1907—1909. *je* M. 3. 60, geb. 4. 20 N 9009

Teil 1: Mechanik und Akustik. Mit 54 Figuren. VIII + 192 S. 1907.
Teil 2: Optik, Wärme, Magnetismus und Elektrizität. Mit zahlreichen (**Umschlag:* 41) Figuren. VIII + 210 S. 1909.

Conradin, Ch(r[istian]). Federzeichnungen aus Graubünden. [70 Tafeln in Mappe, mit illustriertem Umschlag.] gr.-8. (Chur, Th. Utinger-Braun, [1910].) [fr. 1. 20] K

Conway, William Martin. The Alps from end to end. By Sir W' M' C'. With a chapter by the Rev. W[illiam] A[ugustus] B[revoort] Coolidge [and 7 plates]. 382 p. 8. London..., Thomas Nelson & Sons, [1910]. [cloth £ —/1/—] N 9010

[Correvon, Henry.] Elektrische Bahn Martigny-Orsières. [Illustrierter Führer.] IV + 40 S. 8. Genève, Lith. «Sonor», [1910]. N 9011[1]

[Correvon, Henry.] Chemin de fer électrique Martigny-Orsières. [Guide illustré.] IV + 40 p. 8. Genève, Lith. «Sonor», [1910]. N 9011[3]

[Correvon, Henry.] Ferrovia elettrica Martigny-Orsières. [Guida illustrata.] II + 40 p. 8. Genève, Lith. «Sonor», [1910]. N 9011[4]

[Correvon, Henry.] Electrical railway Martigny-Orsières. [Illustrated guide.] II + 40 p. 8. Genève, Lith. «Sonor», [1910]. N 9011[2]

Cowan, T(ho[ma]s)-W[illiam]. La cire. Son histoire, sa production, ses falsifications et sa valeur commerciale. Ouvrage traduit sous la direction de M. Ed[ouard] Bertrand. Avec 17 Planches et 37 Figures [*i. e.* 37 Fig' sur 9 Pl']. XVI + 184 p. 8. Genève, R. Burkhardt; Paris..., 1911. [fr. 3. —] N 9012

Culot, J[ules]. Noctuelles et Géomètres d'Europe. ... 1re Partie: Noctuelles. Livr. no 5 *et* 6 — Septembre *et* Novembre 1910. [Avec 4 planches.] *à* II p. + p. 49—72. 8. Genève ⟨Suisse⟩, [chez l'auteur; Impr. Oberthür, Rennes, France]. [*à* fr. 3. 75] U1

Curorte. K' in Graubünden. Davos-Platz (1910) *s.* (Hasselbrink, Friedrich).

Curti, Theodor. Die Schulsubvention. Rede, gehalten von Th' C', in der Nationalratssitzung vom 17. Dez. 1901 ⟨Stenogramm⟩. 20 S. 8. [St. Gallen, Buchdr. Merkur, 1901.] N 8550[13]

Beilage zum St. Galler Stadt-Anzeiger [Jahrg. 20, 1901].

Daehne de Varick, A de. Diplomatie calviniste. Discours prononcé à Saint-Gervais à l'occasion des fêtes du Monument de la Réformation [à Genève]. 16 p. 8. Genève, Atar, [1909]. [fr. —. 50] N 8650[18]

Daehne de Varick, A de. Pour le Libre Echange. Discours adressé au Congrès international du L'Ech' à Anvers. 16 p. 8. Genève, Atar, 1910. [fr. —. 50] N 8350[15]

Dann, Walther: Über die von sekundären Carcinomen erzeugten Darmstenosen. Aus dem pathologischen Institut der Universität Göttingen.... Diss. Med. Basel. Sonderabdruck aus der Deutschen Zeitschrift für Chirurgie. Band 106. 44 S. 8. Leipzig, F. C. W. Vogel, 1910. V Bas

Davidenko, Barbe. De la valeur des cellules plasmatiques dans le diagnostic de l'endométrite. [Travail fait à la] Clinique obstétricale et gynécologique de l'Université de Genève.... Thèse Méd. Genève: No 279. 24 p. 8. Genève, Albert Kündig, 1910. V Genf

Debes, R[obert]. Bilanz-Politik. Separatauszug aus dem Taschenkalender für Kaufleute 1911 des Schweiz. Kaufmännischen Vereins Zürich. IV + 20 S. 8. [Zürich, Verlag des Schweizerischen K' V', 1910.] N 8350[16]

Dejace, L. Voyage d'Études Médicales aux Stations Minérales et Climatériques du Dauphiné et de la Savoie, 1901. (Extrait du Scalpel.) [Illustré.] II + 64 p. 8. Liège, (Georges) Faust-Truyen, *s. d.* N 9013

Delachaux, Albert. La latinité d'Ausone. Étude lexicographique et grammaticale. Thèse Lett. Lausanne. 115 p. 8. Neuchâtel, Delachaux & Niestlé S. A., 1909. V Waa

Deluz, Adrien. Angines non diphtéritiques et sérothérapie. (Thèse Méd. Lausanne.) 31 p. 8. Lausanne, Imprimeries Réunies S. A. 1909. V Waa

(Desjobert, Louis-Charles-Félix.) Voyage en Suisse en 1777. Publié par E[douard] Rott. Extrait du «Musée Neuchâtelois» Mars-Avril et Mai-Juin 1910. 56 p. 4. Neuchâtel, Wolfrath & Sperlé, 1910. Nº 7400[a]

Dettling, A[lois]. Das Schulwesen der Gemeinde Ingenbohl. Separat-Abdruck aus der «Schwyzer Zeitung», Herbst 1910. 43 S. 8. [Schwyz, Emil Steiner, 1910.] O Schw

Dick, Ernst. George Meredith. Drei Versuche. VIII + 200 S. 8. Berlin, Wiegandt & Grieben, 1910. [M. 4.50] N 9014

Dierauer, Johannes. St. Gallische Analekten. Hrg. von J' D'. [Heft] 17: Aus der Sonderbundszeit. [Teil] 6. Mit einem Porträt [Tafel]. 19 S. 8. St. Gallen, Zollikofer & Cie., 1910. P

Dirscherl, Carl. Die Anfänge einer wissenschaftlichen Seenkunde. Von Dr. K' D'. Mit 5 Figuren im Text. IV + 81 S. 8. München, Theodor Ackermann, 1911. [M. 2.40] N 9015

Münchener geographische Studien. Hrg. von Siegmund Günther. Stück 25....
Betrifft den Bodensee und den Genfersee.

Dorogi, Stefan Anton. Über Anilinschwarz. Promotionsarbeit Polyt. Zürich. [Mit 2 Figuren.] 63 S. 8. Zürich, Jean Frey, 1909. V Zür

Droz, Abram. Loi d'approche à la saturation et détermination de l'intensité d'aimantation à sat' en valeur absolue. Thèse Phil. [II.] Univ. Zurich. [Avec des figures et 1 planche.] 47 p. 8. Genève, Soc. Générale d'Imprimerie, 1910. V Zür

Dubois, Auguste. La Dernière Glaciation dans les Gorges de l'Areuse et le Val-de-Travers. Discours adressé à l'Assemblée générale du Club Alpin Suisse, réunie à Neuchâtel, le 10 juillet 1910. [Avec 1 figure et 1 planche.] 31 p. 8. Neuchâtel, Attinger Frères, 1910. V

Dück-Tobler, H[ans]. An die schulentlassene Schweizer Jugend! Ein Aufruf. (Herausgeber: Jugend-Abteilung der neutralen Guttempler.) II + 16 S. 8. (Zu beziehen bei der Geschäftsstelle: Buchtalen bei Schaffhausen;) Buchdr. Joos-Bäschlin, Schaffh', [1910]. [fr. —.05] N 7850[a]

Dürr, E[rnst]. Erkenntnistheorie. VIII + 362 S. 8. Leipzig, Quelle & Meyer, 1910. [M. 8.—, geb. 9.—] N 9016

Dumur, J[ules]. La Réforme électorale. [Avec des figures.] 70 p. 8. Lausanne, Imprimeries Réunies, S. A., 1910. [fr. 1.50] N 9017

Du Pasquier, Gustave. Über holoïde Systeme von Düotettarionen. Habilitationsschr. Phil. [II.] Univ. Zürich von L[ouis] Gustav DuP'.... ([SA. aus:] Vierteljahrsschrift d. Naturf. Ges[ellschaft] Zürich. Jahrg. 54. 1909.) II + 33 S. 8. Zürich, Zürcher & Furrer, 1909. V Zür

[Effinger, Julie von.] Chronik der Burg Wildegg von 1584 bis 1684. [Teil 3. Mit Illustrationen und 1 Tafel.] 4 Hefte. 362 S. 4. Komm.: Zürich, Orell Füssli *u.* Brugg, Effingerhof A.-G., 1907—1909. [*zus.* fr. 8.—] Nq 7828—Lesesaal

Teil 1 und 2, s. Bulletin 1910, S. 385: Pichler, Luise, [und] Liebenau, Th[eodor] v[on].

Ehlers, Carl. Die Hypoplasie der Schmelzeinstülpungen am ersten Molaren im Oberkiefer des Pferdes, ihre Ursachen und Folgen. Aus der medizinischen Klinik der Königl. Tierärztlichen Hochschule in Hannover.... Diss. Vet.-Med. Bern ... von K' E'.... [Mit 6 Tafeln.] 32 S. 8. *o. O.* [1909]. V Bern

Einstein, Maria. Beiträge zur Überlieferung des Chevalier au Cygne und der Enfances Godefroi. Diss. Phil. Bern. IV + 43 S. 8. Erlangen, Junge & Sohn, 1910. V Bern

(Eisenmann, Louis.) Les Voies d'accès au Simplon. 8. VB

In: Revue Politique et Parlementaire.... 16e Année. Tome 60. [No] 178. 10 Avril 1909. Paris.... p. 79—97.

Elina, Fanny. Recherches sur le sérum précipitant. Travail fait à l'Institut de Physiologie de l'Université de Lausanne. Thèse Méd. Lausanne. 19 p. 8. Lausanne, Impr. de l'Université, 1910. V Waa

Elsenberg, Arnold. Untersuchung des Uebergangs-Widerstandes bei Elektrolyten. Diss. Phil. Basel. [Mit Figuren.] 64 S. 8. Zürich, Gebr. Leemann & Co., 1910. V Bas

Epars, [Elisa]. L'attitude des Amies de la Jeune Fille vis-à-vis des Fêtes. Travail présenté par Madame E' à l'Assemblée cantonale vaudoise du 16 juin 1910 [de l']Union internationale des amies de la j' f', Branche vaudoise. II + 20 p. 8. Vevey, Säuberlin & Pfeiffer, 1910. [fr. —.30] V

Epstein, Alexandra Chassia. Chirurgische Behandlung des Kryptorchismus. Diss. Med. Bern. 34 S. 8. Bern, K. J. Wyss, 1910. V Bern

Epuy, Michel. La Petite Princesse. ([Avec 3 planches et couverture illustrée de] Henry Roberty.) 233 p. 8. Lausanne, Payot & Cie, 1910. (fr. 2.—, relié 3.—) N 9018

Ergebnisse der Gemeinde-Rechnungen vom Jahre 1909 [im] Kanton Basellandschaft. Bearb. von der Direktion des Innern und veröffentlicht auf Anordnung des Regierungsrates. II + 135 S. 4. Liestal, Buchdr. zum Landschäftler A. G., 1910. Oq Bas L

Erinnerung. Zur E' an Joh[ann] Jakob Weber z. Schleife. Reden, gehalten bei seiner Beerdigung am 16. Januar 1901. 16 S. 8. Winterthur, Geschwister Ziegler, 1901. N 8600[29]

Erinnerungen an 1799. Frauenfeld 1905 *s.* H[uber], J[acques].

Erinnerungsblatt zum Andenken an Professor Dr. Karl Dändliker. 1849—1910. Zusammengestellt von Richard Frei, Zürich. [Mit 1 Porträt-Tafel.] 24 S. 8. (Zollikon bei Zürich, Verlag: Pressbureau «Ipf», [1910].) fr. —. 90 N 8600a

Eröffnung. Zur E' des St. Gallischen Sanatoriums auf Knoblisbühl bei Wallenstadt. St. Gallen 1909 *s.* (Sch[errer], E[duard]).

Escher, Heinr[ich] H[ermann]. Zur Kenntnis des Carotins und des Lycopins. Promotionsarbeit Polyt. Zürich. [Mit 2 Figuren und 1 Doppeltafel.] 104 S. 8. Zürich; Druck von Val. Höfling, München, 1909. V Zür

Espine, [Adolphe] D'. L'anévrysme de l'aorte ascendante à diverticule antéro-latéral gauche et les tracés sphygmographiques de l'aorte. [Avec des figures.] Extrait [de la] Revue de Médecine.... 22e Année. No 7. 10 Juillet 1902. IV p. + p. 581—598. 8. Paris, Félix Alcan, 1902. N 8450a

Esslen, Joseph. Die direkten Steuern im Kanton Zürich und ihre Reform. Kritische Darstellung und Vorschläge. IV + 71 S. 8. Zürich, Rascher & Co, 1910. [fr. 1. 60] N 9019

Étrennes. Nouvelles É' Fribourgeoises—Almanach des villes et des campagnes — 1909 *et* 1910, fondées par L[ouis] Grangier, ... sous le patronage de la Société économique et d'utilité publique de Fribourg. 43e *et* 44e année. [Illustré.] LXXXXVI + 120 *et* LXXXXVI + 136 p. 8. Fribourg (Suisse), Fragnière Frères. [*à* fr. 1. —] P

Etudes sur la tuberculose. Par MM. les Drs [Fritz] Morin, (Th[éodore]) Exchaquet, [Pio] Meyer, [Marc] Jaquerod, (O[scar]) Hensler, [Auguste] Rollier, [César] Sillig, (A[lfred]) de Peyer, (R[ené]) Burnand, (F[erdinand]) de Cérenville, (L[éopold]) de Reynier, (A[lphonse]) Franzoni, (H[enri]) Tecon, [Léon] Dieudonné et (E[douard]) Roulet, avec une préface de M. le Dr Ed[ouard] de Cérenville.... [Publié par la] Station climatérique de Leysin. [Avec des figures.] VIII + 363 p. 8. Aigle, J. Borloz, 1910. [fr. 3. —, relié 4. —] N 9020

Eulenspiegelkalender. Illustrierter (**Umschlag:* Schweizerischer) E'-K' (für das Jahr) 1911. Jahrg. 23. IV + 144 S. 8. Zofingen, Ringier & Cie. (fr. —. 60) P

Fabrikant-Gokun, Tscharna. Ueber den Einfluss einiger Salze auf die zeitlichen Veränderungen der Viscosität von Colloiden. Aus dem gerichtlich-medizinischen Institut der Universität Zürich .... Diss. Med. Univ. Zürich. 16 S. 4. Zürich, Schereschewsky, 1910. Nq 8400a

Faes, H[enry]. Étude sur les porte-greffes utilisés dans la reconstitution du vignoble. [Illustré.] 48 p. 8. Lausanne, Payot & Cie, 1910. (fr. —. 60) N 7950a

Falke, Conrad. Caesar Imperator. Tragödie in drei Akten. [Von] K' F'. VI + 72 S. 8. Zürich und Leipzig, Rascher & Cie, 1911. [fr. 2. —] N 9021

Falke, Conrad. Carmina Romana. [Von] K' F'. VIII + 63 S. 4. Zürich, Rascher & Cie, 1910. [geb. fr. 15. — *u.* 35. —] N[q] 9022
(Exemplar N[r]. *12.*)

Familienbibliothek. Schweizer F'-B'. Nr. 121—124. *je* II + 96 S. 8. Aarburg, Burk, [1910]. *je* fr. —. 25 R
Nr. 121: Mann in Sicht. (Humoristische Heiratserzählung) von (A.) Benn Wilcken [*pseud.* = Frau Amanda Wilcken]. (Mit zahlreichen Bildern von E Voigt.)
Nr. 122: Der Opiumprinz. (Amerikanische Detektivgeschichte aus der Chinesenstadt New-Yorks) von Professor J Gläsßer. (Mit zahlreichen Bildern von Hans Stubenrauch.)
Nr. 123: Die Leute vom Hochstein. (Erzählung aus dem österreichischen Gebirge) von Karl Bienenstein. (Mit Bildern von M[aria] Hohneck.)
Nr. 124: Eine dunkle Tat. (Von Stufe zu St'. Kriminalerzählungen) von Wilhelm Fischer aus Wermelskirchen. (Mit zahlreichen Bildern von Hans Stubenrauch.)

Familienbibliothek. Schweizer F'-B'. Sammlung von Erzählungen, Novellen und Gedichten Schweizerischer Schriftsteller ⟨J[acob] Frey und A[rthur] Bitter⟩. Billige Volksausgabe. Bändchen 1. [Mit 1 Ansicht.] IV + 111 S. 8. Menziken, J. F. Schori, 1909. fr. 1. — R

Farny, Emile. Napoléon en Espagne. 2 [cahiers]. 8. 1908—1909. N 8650[19]
[Cahier] 1. II + 32 p. La Chaux-de-Fonds, Impr. du National Suisse, 1908.
[Cahier] 2. II + 40 p. Porrentruy, Impr. du «Jura», ⟨S. A.⟩, 1909.

Favre, Louis. Jean des Paniers. [Couverture illustrée.] 128 p. 8. Lausanne, Payot & Cie, [1910]. (fr. —. 60) R
Le Roman romand — N° 4.

Feierabend-Kalender für das Jahr 1911. Hrg. von der Buchdruckerei Fischer, Münsingen. [Illustriert.] IV + 107 S. + *Anzeigen.* 4. [fr. —. 40] P[q]

Feldmann, Alexandre. Production d'urine et injection intraveineuse d'eau salée. Thèse Méd. Lausanne. Travail fait à l'Institut de physiologie de l'Université de L'. 28 p. 8. Lausanne, Impr. de l'Université, 1909. V Waa

Feldmann, Grégoire. Salive et Venin. Thèse Méd. Lausanne. Travail fait à l'Institut de physiologie de l'Université de L'. 21 p. 8. Lausanne, Impr. de l'Université, 1909. V Waa

Ferrovia elettrica Martigny-Orsières. Genève *s.* [Correvon, Henry].

Festgruss der Universität Basel zu ihrem vierhundertfünfzigjährigen Jubiläum, dargebracht von ihren ehemaligen Lehrern. 1460—1910. [8 S.] fol. (Leipzig, W. Drugulin, [1910].) V[f] Bas

Fiaux, Jules. Vers la Connaissance. Vues nouvelles sur l'Education de l'Enfance. 268 p. 8. Lausanne, Payot & Cie, (1910). (fr. 2. —)
Néosophie III — Théories et Applications. N 9023

Fick, Fritz. Gibt es eine schweizerische Nation und Kultur? Ein Versuch der Lösung dieser Frage durch Dr. F' F'.... IV + 75 S. 8. Zürich und Leipzig, Rascher & Cie, 1910. [fr. 1. 60] N 9024

(Erschien zuerst in der Zeitschrift «Wissen und Leben», Jahrg. 3, Heft 14—17, *unter dem* Pseudonym «Dr. Heinz Ollnhusen».)

Fischer, Ed[uard]. Beiträge zur Entwickelungsgeschichte (**6:* Entwicklungsgesch') der Uredineen. 8. Jena, Gustav Fischer. N 8200[10]

5. Aecidium Homogynes Schroet. Mit 3 Figuren. Abdruck aus dem Centralblatt f. Bakteriologie, Parasitenkunde u. Infektionskrankheiten. Abteilung II.... Band 22. 1908. No. 1/3. II S. + S. 89—96.

6. Die Zusammengehörigkeit von Aecidium Euphorbiae Gerardianae Ed. Fischer und Uromyces caryophyllinus ⟨Schrank⟩ Winter; (— ... 9. Puccinia albulensis P. Magn.). Abdruck aus dem C' für Bakt', Par' und Inf'. Abteilung II.... Bd. 28. 1910. Heft 4/5. II S. + S. 139—152.

cf. Bulletin 1905, S. 362 u. 1906, S. 298.

Fischer, G[ottlieb]. Arnold von Melchtal. Drama in 4 Akten. 2. Tausend. IV + 119 S. 8. Aarau, H. R. Sauerländer & Co., 1911 (**Innentitel:* 1910). [fr. 2. —] R

Bibliothek vaterländischer Schauspiele. (Bändchen) 91/92.

Fischer, Hermann. Schwäbisches Wörterbuch. Auf Grund der von Adelbert v[on] Keller begonnenen Sammlungen ... bearbeitet. Liefg. 31: Hausgesässe—herab. Im Druck vollendet den 5. September 1910. IV S. + ([Bd.] 3,) Sp. 1281—1440. 4. Tübingen, H. Laupp, 1910. Subskr. *pro* Liefg. M. 3. — U3

Fischer, Oscar. Die Schweizerische (**Ausg. A:* schw') Konsularreform und Die (**Ausg. A:* die) Frage der Förderung unserer wirtschaftlichen Ausseninteressen. 8.

Ausg. A: Diss. Staatsw. Univ. Zürich. VIII + 116 S. Bern, Buchdr. J. Fischer-Lehmann, 1908. V Zür

Ausg. B: ... von Dr. O' F'. IV + 118 S. B', Verlag A. Francke, 1909. [fr. 2.80] N 9025

Fischer, Wilhelm *s.* Familienbibliothek, Schweizer. Nr. 124.

Fivat, Ch[arles]. Cours d'arithmétique de l'École secondaire et supérieure des jeunes filles [de Genève]. 2e *et* 3e partie. *à* II + 32 p. 8. Genève, Paul Richter, 1909. [*à* fr. 1. —] N 7800[27]

Il ne paraîtra pas de 1re partie.

Fleck, Wilhelmine. Heinz Consentius. [Roman. Mit Vignetten.] 297 S. 8. Basel, Friedrich Reinhardt, [1910]. [fr. 3. 75, geb. 5. —] N 9026

Fogazzaro, Antonio. Leila. Romanzo. VI + 491 p. 8. Milano, Baldini & Castoldi, 1911. (L. 5. —) N 9027

Forel, A[uguste]. Alkohol, Vererbung und Sexualleben.... Mit 12 Abbildungen auf 1 Tafel. [2. *u.* 3. Aufl.] Berlin, Deutscher Arbeiter-Abstinenten-Bund ..., [1907].

[2. Aufl.:] Vortrag, gehalten auf dem 10. internat. Kongress gegen den Alkoholismus. ⟨5. bis 10. Tausend.⟩ 28 S. kl.-8. Berlin, D' A'-A'-B', J. Michaelis. (M. —.25.) — Deutscher Arbeiter-Abstinenten-Bund. [Flugschriften] No. 10. N 8450[22]

[3. Aufl.:] V', g' auf dem 10. internationalen K' g' den A'. (11. bis 15. Tausend.) 40 S. 8. Berlin, D' A'-A'-B' ⟨J. Michaelis⟩. (M. —.80) N 9216

Forel, A[uguste]. Ameisen aus Guatemala usw., Paraguay und Argentinien. ⟨Hym.⟩ ([SA. aus:] Deutsche Entomol. Zeitschrift 1909. Heft 2.) S. 239—269. 8. [Berlin, Nicolai.] N 8200[11]

Forel, A[uguste]. Ameisen aus Sao Paulo ⟨Brasilien⟩, Paraguay etc. Gesammelt von Prof. Herm[ann] v[on] Ihering, Dr. Lutz, Dr. Fiebrig etc. Beschrieben von Dr. A. F'. ⟨Mit zwei Abbildungen im Texte.⟩ (Separat-Abdruck aus den «Verhandlungen» der k. k. zoologisch-botanischen Gesellschaft in Wien, Jahrg. 1908.) III S. + S. 340—418. 8. [Wien, A. Hölder.] N 9028

Forel, Aug[uste]. Kulturbestrebungen der Gegenwart. Vortrag gehalten in Bern am 27. Februar 1910 für den Internationalen Orden für Ethik und Kultur. 53 S. 8. München, Ernst Reinhardt, [1910]. [M. —. 50] N 9029

Forel, A[uguste]. Formiciden aus dem Naturhistorischen Museum in Hamburg. Teil 2. Neueingänge seit 1900. Aus «Mitteilungen aus dem Nat' Museum». [Jahrg.] 24. ⟨2. Beiheft zum Jahrbuch der Hamburgischen Wissenschaftlichen Anstalten. [Jahrg.] 24.⟩ II + 20 S. gr.-8. Hamburg, Komm. Lucas Gräfe & Sillem, 1907. Nq 8400[13]

Teil 1, s. Bulletin 1901, S. 257: Form' des Nat' Museums zu H'.... Hamburg ... 1901: Nq 550[10]

Forel, A[uguste]. Fourmis d'Espagne. Récoltées par M. O[scar] Vogt et Mme Cécile Vogt, Docteurs en médecine. Décrites par A. F'. Extrait des «Annales de la Société Entomologique de Belgique», tome 53, 1909. II p. + p. 103—106 ⟨4 p.⟩. 8. (Bruxelles, A. Breuer.) N 8200[12]

Forel, A[uguste]. Fourmis du Musée de Bruxelles: F' de Benguela. Récoltées par M. Creighton-Wellman, et F' du Congo. Réc' par MM. Luja, Kohl et Laurent. Déterminées et décrites par A. F'. Extrait des «Annales de la Société Entomologique de Belgique», tome 53, 1909. II p. + p. 51—73 ⟨23 p.⟩. 8. (Bruxelles, A. Breuer.) N 8200[13]

Forel, Aug[uste]. L'Hérédité Alcoolique. (Conférence donnée à Bruxelles, à l'Assemblée générale de la Ligue patriotique contre l'Alcoolisme, le 15 décembre 1901.) [Publié par la] L' p' c' l'Alc'. 15 p. 8. Bruxelles, Secrétariat permanent de la Ligue (**Umschlag:* L' pat' c' l'Alc'), 1902. N 8450[24]

Forel, A[uguste]. Die Hypnose vor der (Berlin-Brandenburg.) Aerztekammer. Separatabdruck aus der Münchener medizinischen Wochenschrift, (Jahrg. 50,) No. 32, 1903. II + 10 S. 8. ⟨München, J. F. Lehmann.⟩ N 8450[25]

Forel, A(ug[uste]). Malthusianismus oder Eugenik? (Bewusste Regulierung und Besserung der Zeugungen.) Vortrag gehalten im neomalthusianischen Kongress zu Haag ⟨Holland⟩ am 29. Juli 1910. 32 S. 8. München, Ernst Reinhardt, 1911. (M. —. 50) N 7850[13]

Forest, P[ercy]-A[lfred] De. Mon médecin. Manuel à l'usage des familles, comprenant l'étude et le traitement rationnel des maladies par les agents naturels. Illustré [de nombreuses figures et d'une planche]. IV + IV + 699 p. 8. Genève, Soc. Internationale de Traités, 1909. [relié fr. 12. —] N 9030

Forza o Diritto. ⟨Poche parole alla buona al Popolo Svizzero.⟩ (Pubblicato per cura del Comitato federale pro Iniziativa Proporzionale [per la]) Votazione del 23 Ottobre 1910. 8 p. 8. ([Lugano,] Soc. Tipografica Luganese, 1910.) N 7900[18]

(Fränkel, Jonas.) Karl Spitteler. 8. N 6950[25]

In: Die Zukunft. Herausgeber: Maximilian Harden. Jahrg. 16. Nr. 23. 7. März 1908. Berlin, Verlag der Z', 1908. M. —.50. S. 334—343.

Fränkel, Jonas. Wandlungen des Prometheus. Antrittsvorlesung, gehalten am 6. November 1909 von Dr. J' F', Privatdozenten für neuere deutsche Literatur. 36 S. 8. Bern, Max Drechsel, 1910. [fr. 1. 80] V Bern

Berner Universitätsschriften. ... Heft 2.

Frank, Ludwig. Brandstiftungen. Psychiatrisch-klinische Beiträge zur Strafrechtspflege. Separatabdruck aus der «Schweizerischen Zeitschrift für Strafrecht», Jahrg. 19, 1906. 86 S. 8. Bern, Stämpfli & Cie., 1906. N 9031

Ausg. B. — Ausg. A: Diss. Med. Bern (*s. Bulletin 1906, S. 299).*

Frank, L[udwig]. Die Trinkergesetzgebung in der Schweiz. Separatabzug aus den «Schweiz. Blättern für Wirtschafts- u. Socialpolitik». Heft 11, Jahrg. 9, 1901. ... 10 S. 8. Bern, C. Sturzenegger. N 7850[14]

Frey, Alphonse. L'Organisation Sociale de l'État. 35 p. 8. Genève, Paul Richter, 1901. fr. —.15 N 7850[15]

(Les parties 1, 2 et 3 ont paru dans le Signal de Genève des 15, 22 et 29 juin 1901.)

Frey, Carl. Die Mittelbilder der Sixtinischen Kapelle nach ihrer sachlichen Bedeutung. Von K' F' ⟨Bern⟩. [SA. aus: Neue Zürcher Zeitung, Jahrg. 1907, Nr. 239 *u.* 240.] 10 S. 8. [Zürich, Druckerei der Neuen Z' Z'.] N 8150[13]

Frey, [Carl]. Wenn wir Toten erwachen. Ein Beitrag zur Kenntnis (Henrik) Ibsens. Habilitationsschr. Phil. I. Univ. Zürich ... von Frey-Falke, Dr phil. (**Innentitel:* von Konrad Falke). II + 25 S. 8. Zürich und Leipzig, Rascher & Cie., (1908). V Zür

Ausg. A. — Ausg. B s. Bulletin 1910, S. 67: Falke, Conrad.

Frey, Heinrich. Das Emmental. Versuch einer geographischen Monographie. Diss. Phil. Bern. Mit 5 Karten und 13 Skizzen und Abbildungen im Text. (Separatabdruck aus dem Jahresbericht der Geographischen Gesellschaft von Bern, Band 22.) 90 S. 8. Bern, Haller, 1910. V Bern

Freytag, Friedrich. Grundriss der allgemeinen Pathologie und pathologischen Anatomie der Haustiere, unter Mitwirkung von Dr. med. vet. F Müller-Popelken von Dr. med. vet. et phil. Friedrich Freytag.... [Mit 11 Tafeln.] VIII + 168 S. 8. Berlin, O. Häring, 1910. [M. 7.—] N 9032

Friedmann, Deborah. Über das «Dérangement interne» im Kniegelenke. Diss. Med. Bern. 31 S. 8. Bern, H. v. Kamp-Berger, 1910. V Bern

Fritzsche, Hermann. Ueber den Abbau von Chlorophyll durch Alkalien. Promotionsarbeit Polyt. Zürich. 92 S. 8. Zürich, J. Leemann, 1909. V Zür

Frizzi, Ernst. Ein Beitrag zur Anthropologie des «Homo Alpinus Tirolensis». Mit 22 Abbildungen im Texte, 3 Tafeln und 2 Tabellenbeilagen. Aus dem anthropologischen Institut der Universität in Zürich. (Diss. Phil. [II.] Univ. Zürich. Sonderabdruck aus Band 39, der III. Folge Band 9, der Mitteilungen der Anthropologischen Gesellschaft in Wien.) II + IV + 65 S. 4. Wien, Anthropologische Ges', 1909. Nq 9033

Früh, Paul. Die strafbaren Pflichtverletzungen des Rechtsanwalts gegenüber seinem Klienten, mit besonderer Berücksichtigung des deutschen und schweizerischen Strafrechts. 8. Aarau, H. R. Sauerländer & Co., 1910.

Ausg. A: Diss. Staatsw. Univ. Zürich. XII + 195 S. V Zür

Ausg. B: Von Dr. P' F'. X + 195 S. [fr. 3.20] — Zürcher Beiträge zur Rechtswissenschaft.... [Heft] 33. Q

Fuchs, Fritz. Die Reichsbank-Bilanz. Referat, gehalten im handelswissenschaftlichen Seminar der Universität Zürich im Sommersemester 1907. [Mit 3 Tabellen.] Separatabdruck aus der Schweiz. Zeitschrift für kaufm. Bildungswesen. [Jahrg. 1, 1907, No. 12 *u.* 2, 1908, No. 1—3.] II + 44 S. 8. Basel, G. Krebs, 1908. [fr. 1.—] Q

[Mitteilungen aus dem handelswissenschaftlichen Seminar der Universität Zürich.... Heft 1.]

(Furter, Albert.) Der 48. schweizerische Juristentag. ⟨12. und 13. Sept. 1910 in Genf.⟩ Separat-Abdruck aus der Schweizerischen Juristen-Zeitung, Jahrg. 7, 1910, Heft 8. 7 S. 4. [Zürich, Schulthess & Co.] Vq

Gadient, P. Veit. Eine Scholarenfahrt durch Österreich. [Mit 1 Vignette.] 48 S. 8. V App J

2. Jahresbericht über die Lehr- und Erziehungs-Anstalt der VV. Kapuziner am Kollegium St. Antonius in Appenzell. Schul-Jahr 1909/10. (Beilage.) Appenzell, Genossenschafts-Buchdr., 1910.

Gamper, Gustav. Die Brücke Europas. 2 Teile. 88 *u.* 100 S. 8. Schkeuditz, W. Schäfer, 1908 *u.* 1910. [*je* M. 1.—, geb. 2.—] N 9034

Gander, P. Martin. Die Bakterien. Mit 37 Textillustrationen. 2., vermehrte und verbesserte Aufl. VIII + 176 S. 8. Einsiedeln..., Benziger & Co. A. G., 1910. (geb. M. 1.50) R

(Benzigers Naturwissenschaftliche Bibliothek. No. 4.)

Gander, P. Martin. Naturwissenschaft und Glaube. Angriff und Abwehr. 2., vermehrte und verbesserte Aufl. VIII + 181 S. 8. Einsiedeln ..., Benziger & Co. A. G., 1910. (geb. M. 1. 50) R

(Benzigers Naturwissenschaftliche Bibliothek. No. 8.)

Gay, Hilaire. Petite histoire du Valais. [Avec 3 cartes.] 90 p. 8. Genève, A. Jullien, 1910. [relié fr. 1. 50] N 9219

Gebhardt, Robert. Die französische Steuerreform, insbesondere die neue allgemeine Einkommensteuer, auf Grund des am 9. März 1909 von der Deputiertenkammer angenommenen neuen Caillaux'schen Gesetzentwurfes bearbeitet. XII + 196 S. 8. Zürich, Orell Füssli, 1910. [fr. 6.—] N 9035

Gedenkblatt auf Franz Xaver Kunz ... *s.* (K[opp], C[arl] A[lois]).

Geerts, Nelly. Die altflämischen Lieder der Handschrift Rhetroijcke ende ghebeden-bouck van Mher Loys Van den Gruythuyse. Ein Beitrag zur Beurteilung ihrer Sprache, ihres Verhältnisses zu deutschen Liedersammlungen, ihrer Metrik, sowie zur Verfasserfrage. Diss. Phil. I. Univ. Zürich. VI + 123 S. 8. Halle a. S., Ehrhardt Karras, 1909. V Zür

Gelpke, R[udolf]. Die Schweizerische Adriabahn. Ein Beitrag zur Lösung der schweizerischen Ostalpenbahnfrage, mit besonderer Berücksichtigung des Orientverkehrs, sowie des Umschlagsverkehrs in den Seehandelsplätzen des Mittelmeers. Mit drei Planbeilagen. 42 S. fol. Basel, Benno Schwabe & Co., 1910. [fr. 8.—] V^{f}B

Gemälde-Nachlass-Ausstellung Daniel Jhli (*d. i.* Jhly), Genf, † 19. Januar 1910 [vom] 11.—24. April 1910 im Stadt-Casino Basel.... [Mit Porträt.] II+18 S. 8. (Basel, Hermann Krüsi.) N 8150^{14}

([Inhalt:] Erinnerungen an Daniel Jhly. † 19. Januar 1910. — Press-Stimmen.)

Genève. [Album de 12 vues.] [II p. + 12 planches.] 8-obl. Genève, Charnaux Frères & Cie, [1909]. [fr. 2. 25] K

Genève, le Lac Léman et Chamonix. Berlin 1910—1911 *s.* [Türler, Emil August].

Geschichte der Gesellschaft zur Beförderung des Guten und Gemeinnützigen in Basel. 133. Jahr. 1909. LXXXVIII + 440 S. 8. Basel, Schweighauser, 1910. R

(Gétaz, Charles.) Album-Souvenir du Cinquantenaire [de l']Union Chorale de Lausanne, 1860—1910. (Rédigé [par] Ch' G'. [Avec 9 planches et couverture illustrée.]) VI + 95 p. 4-obl. (Lausanne, Imprimeries Réunies, S. A., 1910.) Vq Waa

Gewerbekalender. Schweizerischer G'-K'. Taschen-Notizbuch für Handwerker und Gewerbetreibende. Hrg. ... vom Gewerbeverlag Büchler & Co., Bern. Jahrg. 24. 1911. ... [Mit Figuren, 1 Tafel und 1 doppelten Karte.] 304 [+ 5] S. 8. Bern, Büchler & Co. (geb. Lwd. fr. 2. 50, Leder 3. —) P

Giesker, Heinrich. Der rechtliche Heimatschutz in der Schweiz. Darstellung des Denkmalschutzes, Kunstschutzes, Naturschutzes und Heimatschutzes im engern Sinn, unter Berücksichtigung der Geschichte und des Auslandes. XVI + 349 S. 8. Aarau, H. R. Sauerländer & Co., 1910.

Ausg. A: Diss. Staatsw. Univ. Zürich. V Zür

Ausg. B: Von Dr. jur. H'G'-Zeller.... [fr. 5.—.] — Zürcher Beiträge zur Rechtswissenschaft.... [Heft] 29. Q

Gilbert, V[alentin]. L'autosérothérapie de la pleurésie sérofibrineuse. Communication faite à la Société médicale de Genève le 22 décembre 1909. Extrait (de la) Revue médicale de la Suisse romande.... (30e Année. No 1. 20 Janvier 1910.) II+12 p. 8. Genève, Georg & Co. N 8450[26]

Giovanoli, Gaudenzio. Cronaca della valle di Bregaglia, raccolta e compilata per cura di G' G'. 96 p. 8. Chiavenna, Tip. Ogna di C. Caligari, 1910. [L. 1. 50] N 9036

Giussani, A[ntonio]. I massi-avelli di Parravicino, Plesio e Stampa. [Illustrato.] (Estratto dalla Rivista Archeologica della Provincia e antica Diocesi di Como. Fasc. 59-60-61, 1910.) 14 p. 8. Como, Tip. L. F. Cogliati, Milano,) 1910. [L. 1. —] N 8650[20]

Giussani, A[ntonio]. Stufe artistiche valtellinesi. (2a ed.) [Illustrato.] 34 p. 8. Como [Tip. L. F. Cogliati, Milano,] 1910. [L. 2.—] N 8150[15]

Glässer, J *s.* Familienbibliothek, Schweizer. Nr. 122.

Glantz, Marième. Considérations sur le décollement rétinien et son traitement. [Travail fait à l']Hôpital ophtalmique de Lausanne.... Thèse Méd. Lausanne. 26 p. 8. Lausanne, Impr. de l'Université, 1910. V Waa

Glücksohn, Moses. Fichtes Staats- und Wirtschaftslehre. Teil 1: Die Staatslehre. 91 S. 8. Bern, Scheitlin & Co., 1910.

Ausg. A: Diss. Phil. Bern.... V Bern

Ausg. B: Von Dr. M'Gl'.... (fr. 1.—.) — Berner Studien zur Philosophie und ihrer Geschichte.... Band 70. R

Gobat, A[lbert]. Rede, gehalten bei der Feier der Enthüllung des Haller-Denkmals [in Bern, 16. Oktober 1908,] von Regierungsrat Dr. A. G'. [SA. aus: Der Bund, Jahrg. 59, 1908, Nr. 490.] 8 S. 8. ([Bern,] H. Jent.) V Bern

Götzinger, Ernst. Ditz ist Das Büechlin deren von Rorschach und Rosenberg. Beschriben durch E' G'. 1872/1904. [Illustriert.] 16 S. 8. ([St. Gallen,] Zollikofer, 1904.) [fr. 1.—] N 8650[21]

Gogarten, Emil. Über alpine Randseen und Erosionsterrassen, im besondern des Linthtales. Diss. Phil. [II.] Univ. Zürich. ([Mit 3 Figuren und 3 Tafeln. SA. von:] Petermanns Geogr[aphische] Mitteilungen, Ergänzungsheft 165.) VI + 80 S. 4. Gotha, Justus Perthes, 1910. Nq 9037

Ausg. A. — Ausg. B s. Bulletin 1910, S. 143.

Goldenberg, Aron. Étude de quelques colorants du groupe des indulines obtenus à partir du p-diamidodiphénylméthane et du p-diamidophényl-ortho-tolylméthane. Thèse Sc. Genève: No 457. 63 p. 8. Genève, J. Studer, 1910. V Genf

[Goth, Charles.] Vieilles Molasses. Saynète—Plaidoyer. [Par] Blanche Myrtil. 24 p. 8. Genève, Jules Privat, 1910. fr. —.50 N 8700[11]

Se vend au profit du Bazar pour la Restauration du Temple de la Fusterie [à Genève].

Goth, Charles. Jean Pécolat. Drame historique en cinq actes. Avec musique de Paul Bratschi aux 1er, 3me et 5me actes. II + 165 [+ 24] p. 8. Genève, Soc. Générale d'Imprimerie, 1910. [souscr. fr. 2. —, en libr. 3. —] N 9038

Graber, G[ottfried]. Guide to Zurich and Environs (Switzerland). 1910. Published by the Official General Inquiry Office, Z' .... [With illustrations, and 1 plan, 1 map and 1 panorama on 1 plate.] II + 80 p. 8. [Zurich, Zürcher & Furrer.) [fr. —.30] N 9039

Greggers, Claus. Fütterungsversuche bei Geflügel mit Fleisch und proteinreichen Futtermitteln tierischer Provenienz. Aus dem Veterinärinstitut der Universität Jena .... Diss. Vet.-Med. Bern ... von K' G' .... 123 S. 8. Dresden, Otto Franke, 1910. V Bern

Grellet, Jean. Guide de Neuchâtel, Fournissant les renseignements les plus utiles sur La Ville, l'indication des principales courses et excursions à faire dans Les Environs, une liste des Adresses utiles et des Annonces ..., avec un plan de la ville et de nombreuses illustrations dans le texte. Texte de J' G'. 4e éd. VIII + 96 p. + *Annonces*. 8. Neuchâtel, Attinger Frères, (1910). [fr. —.60] N 9040

Greppin, Ed[ouard]. Erläuterungen zur geologischen Karte des Blauenberges bei Basel in 1: 25,000. 23 S. 8. Bern, Komm. A. Francke, Oktober 1908; Zürich, Buchdr. des Schweiz. Grütlivereins, 1908. P

Geologische Karte der Schweiz .... [Erläuterungen] Nr. 7.

Gretener, X[aver]. Die Zurechnungsfähigkeit im Vorentwurf zu einem Deutschen Strafgesetzbuch. Mit besonderer Rücksicht auf den Österreichischen und den Schweizerischen Vorentwurf. IV + 96 S. 8. Leipzig, Wilhelm Engelmann, 1910. [M. 2.40] N 9041

Greyerz, Otto v(on). Bärnerlüt. Bernische (**Umschlag:* Berndeutsche) Lustspiele. Band 1. 273 S. 8. Bern, A. Francke, 1911. [geb. fr. 5. —] U3

Greyerz, Otto von. Im Röseligarte. Schweizerische Volkslieder, hrg. von O' von G'. Mit Buchschmuck von Rudolf Münger. Bändchen 4. 1.—10. Tausend. [Mit Melodien.] 80 S. 8. Bern, A. Francke, 1911. (fr. 1.50) U3

Griebens Reiseführer. Band 114 *u.* 115 *u.* 116. 8. Berlin, Albert Goldschmidt, 1908—1909 *u.* 1910—1911.

N 6506 *u.* N 6508 *u.* N 6507 *u.* N 9178

s. [Türler, Emil August].

Grinberg, Cecilia. Urano-Staphyloplastik. Diss. Med. Bern. IV + 24 S. 8. Bern, H. v. Kamp-Berger, 1910. V Bern

Grob, J[ohann] J[acob]. Die normalen Körperhaltungen. Beitrag zur Lösung der Schulbank- und der Schriftfrage. [Mit Figuren.] 24 S. 8. Küsnacht bei Zürich, Buchdr. Stäfa A.-G., [1903]. N 8550[14]

Grosser-Jachimowicz, Czestawa. Zur Frage über die sogenannte «Physiologische Osteomalacie» der Schwangeren. Aus dem pathologischen Institut Zürich .... Diss. Med. Univ. Zürich. 17 S. 8. Zürich, Schereschewsky, 1910. V Zür

Grünigen, Jacob v[on]. 60 Uebungs-Gruppen zum mündlichen und schriftlichen Rechnen für die obern Klassen der Sekundarschulen des Kantons Bern, geordnet nach Aufgaben-Serien, wie sie an Aufnahmsprüfungen in Seminar- und Handelsklassen gestellt werden. Herausgeber: Jakob v. G'.... 8. Bern, A. Francke, 1910.

[Schülerheft.] 35 S. [fr. —.80] N 7800[28]
Lehrerheft. 35 S. [fr. 1.20] N 7800[29]

Gruner, P[aul]. Elementare Darlegung der Relativitätstheorie. [Mit 1 Tafel.] Separat-Abdruck aus den «Mitteilungen der Naturforschenden Gesellschaft in Bern» 1910. II + 22 S. 8. Bern, K. J. Wyss, 1910. [fr. —. 60] N 8800[1]

Gruner, P[aul]. Die Fortschritte der Radioaktivität vom Anfang des Jahres 1908 bis Mitte 1909. ([1., einziger Teil. Mit 1 Tabelle. SA. aus:] Ion. Zeitschrift für Electronik, Atomistik ... und Raumchemie. ... hrg. von Charles H Walter. Vol. 2. No. 1. Ausgegeben am 10. März 1910.) IV S. + S. 36—71. 4. [Neustadt a. d. Hardt, Richard Müller.]. Nq 8400[14]

Guggenheim, Carl. Das bäuerliche Erbrecht des schweiz. (**Ausg. B:* schweizerischen) Zivilgesetzbuches, verglichen mit dem kantonalen Recht und den deutschen Anerbenrechten. 8. 1909.

Ausg. A: Diss. Staatsw. Univ. Zürich ... von C' G'.... XIV + 172 S. Zürich, Gebr. Leemann & Co. V Zür

Ausg. B: ... von Dr. jur. K' G'. XII + 172 S. Aarau, H. R. Sauerländer & Co. [fr. 2.80.] — Zürcher Beiträge zur Rechtswissenschaft .... [Heft] 25. Q

Guggenheim, Sigmund. Magnetische Untersuchungen an Eisen-Silicium- und E'-S'-Nickel-Legierungen. Promotionsarbeit Polyt. Zürich. [Mit Figuren.] 55 S. 8. Zürich, Fachschriften-Verlag A.-G., 1910. V Zür

Guide officiel de la VIIIe Exposition Suisse d'Agriculture, de Viticulture, de Sylviculture et d'Horticulture du 10 au 19 Septembre 1910 à Lausanne. Publié par la Commission de la presse = Offizieller Führer durch die VIII. Schweizerische Ausstellung für Landwirtschaft, Forstwirtschaft, Weinbau und Gartenbau .... Hrg. vom Presskomitee. [Avec des illustrations et 2 plans.] XVIII + 86 p. 8. Lausanne, Payot & Cie, 1910. (fr. —. 50) V

Guides Grieben. Vol. 144. 8. Berlin, Albert Goldschmidt, 1910—1911. N 9177

s. [Türler, Emil August].

Guillermet, F[anny]. Mademoiselle de Trop. [Avec] Vingt illustrations par Edouard Elzingre [et couverture illustrée]. II + 285 p. 8. Genève, Atar, [1910]. [relié fr. 3. 50] N 9042

(Ma Jolie Bibliothèque.)

Guillon, Édouard. Napoléon et la Suisse, 1803—1815. D'après les documents inédits des Affaires Étrangères. IV + VI + 371 p. 8. Paris ...; Lausanne, Payot & Cie, 1910. [fr. 5. —] N 9043

Gurewitsch, Morduch. Ueber einige Amidoderivate der Schwefelsäure. Diss. Phil. Bern. 32 S. 8. Bern, R. Suter & Cie., 1910. V Bern

Gut, J[ohann]. Obstweinbereitung und Verwertung der Obsttrester. ‹«Mostbüchlein».› Gekrönte Preisschrift von J. Gut. 8. Aufl., neu bearb. von G[ottlieb] Stalder .... [Mit Illustrationen und 1 Karte.] 140 S. 8. Bern, K. J. Wyss, 1911. [fr. 1. 80] N 9044

Gut, S[alomon]. Zur Erinnerung an den 10jährigen Bestand der Kirche Enge [in Zürich]. Predigt, gehalten bei der Erinnerungsfeier am 19. Juni 1904 von S. Gut, Pfarrer. [Mit 1 Tafel.] 18 S. 8. Zürich, J. Rüegg, (1904). N 8650^{22}

Guth, Arthur. Vorkommen von Amyloidose bei Geschwülsten. Aus dem Patholog. Institut der Universität Zürich .... Diss. Med. Univ. Zürich. [Mit 3 Tabellen.] 27 S. 8. Glarus, Rud. Tschudy, 1910. V Zür

Guye, Philippe-A[uguste]. La fixation industrielle de l'azote. Conférence faite à la Société chimique de France, le 24 mai 1909. ([Avec des figures. Extrait du] Bulletin de la Soc' ch' de F'. [Année 1909, 4e Série, Tome 5.]) LXVIII p. 8. [Paris, Masson & Cie, 1909.] N 9045

Guye, Philippe-A[uguste]. Travaux récents exécutés à Genève sur la revision des poids atomiques. (Conférence faite à la réunion de la Société suisse de chimie, à Zurich, le 6 mars 1909. [Avec des figures.] (Extrait des) Archives des Sciences physiques et naturelles. 114e Année. IVe période. Tome 27. (Mai 1909.) IV + 36 p. 8. Genève, Bureau des Archives ..., 1909. N 8800^{2}

Guyer-Freuler, Ed[uard]. Fremdenverkehr und Hotelwesen. Sonderabdruck [aus:] Handwörterbuch der Schweizerischen Volkswirtschaft, Socialpolitik und Verwaltung. Hrg. von Dr. jur. N[aum] Reichesberg .... Band 2. IV + 8 S. 8. Bern, Verlag Encyklopädie, 1903. N 8350^{17}

Häussler, Paul. Über den Einfluss der Constitution auf das Drehungsvermögen optisch-activer Substanzen. Diss. Phil. Basel. [Mit 1 Tabelle.] 75 S. 8. Basel, Froese & Co., 1910. V Bas

Hafner, Carl. Fest-Schrift zum Jubiläum d. (**Umschlag:* zur Feier des) 25jährigen Bestehens des Schweizer. Bäcker- und Konditoren-Verbandes. Im Auftrage des Zentralkomitee verfasst von Dr. K' H', Zürich. [Illustriert.] 160 S. 8. Zürich, A. Tschopp, (1910). V

(Hager, P. Carl.) Führer für Disentis und Umgebung mit Exkursionskarte. Spaziergänge — Ausflüge — Wagenfahrten — Hochtouren (**Innentitel:* Tourenverzeichnis mit Exk' des Radium- und Luftkurortes D', Bündner Oberland.... Von Dr. phil. P. K. H'...). [Umschlag illustriert.] II+23 S. 8. Zürich, Orell Füssli, [1910]. N 8500[20]

Haldimann, V[ictor]. Bericht an die Tit. Aufsichtskommission der Lehrwerkstätten der Stadt Bern von V. H', Direktor, über seine Studienreise nach Ungarn vom 25. September bis 1. Oktober 1908. [Mit 2 Illustrationen.] Separatabdruck aus «Blätter für den Zeichen- und gewerblichen Berufsunterricht» [Jahrg. 35, 1910, Nr. 14]. II + 16 S. 4. St. Gallen, Honegger, 1910. Vq Bern

Hardmeyer[-Jenny], J[acob]. Nach Italien mit der Gotthardbahn. [Mit Illustrationen und 1 Karte.] 64 S. 8. Zürich, Orell Füssli, 1905. N 9046

Hartmann, Hans. Zur Erinnerung an Renward Henne ⟨am Rhyn⟩. Rede am Tage seiner Bestattung 22. Juli 1910. [Mit 1 Porträt-Tafel.] 7 S. 8. St. Gallen, Honegger, 1910. N 8750[1]

(Hasselbrink, Friedrich.) Kurorte in Graubünden. Hrg. vom Verkehrsverein für Gr'. [Mit 4 Tafeln, 1 Karte und illustriertem Umschlag.] 48 S. 8. Davos-Platz, Buchdr. Davos A.-G., (1910). N 9047[1]

(Hasselbrink, Friedrich.) Health Resorts in the Grisons. Published by the Gr' Public Interests Association. [With 4 plates, 1 map and illustrated cover.] 48 p. 8. Davos-Platz, Davos Printing Co., (1910). N 9047[2]

Hauri, H[ans]. Kurze Geschichte der Kirchgemeinde Wollishofen. (1702—1902.) Auf das 200jährige Jubiläum derselben im Auftrag der löbl. Kirchenpflege verfasst von H. H'.... [Mit 1 Wappenvignette.] 72 S. 8. Wollishofen, H. Hauser, 1902. N 9048

Hausfrauenkalender. Schweizerischer H'-K' Nebst Haushaltungsbuch für das Jahr 1911. Jahrg. 19. [Illustriert.] [IV + 88 S.] 4. Grüningen, J. Wirz. fr. —. 40 P

Hautesource, L. Enfant de Genève. Illustré [de 16 dessins hors texte] par E[douard] Elzingre. IV + 181 p. 8. Genève, Atar, [1910]. [fr. 3. 50] N 9049

Hautle-Hättenschwiller, A[lbert]. Verbands-Politik. Referat von Dr. A. H'-H' an der 2. ordentlichen Generalversammlung des Nordostschweizerischen Verbandes für Schiffahrt Rhein-Bodensee vom 11. September 1910, in der Tonhalle St. Gallen. [7 S.] 4. [Rorschach, J. M. Cavelti-Hubatka, 1910.] [fr. —. 50] Nq 8300[5]

Health Resorts in the Grisons. Davos-Platz (1910) *s.* (Hasselbrink, Friedrich).

(Heer, J[acob] C[hristoph].) St. Moritz. Fest-Schrift gewidmet von St. M' [dem] Verein [der] schweiz. Presse [zum] Presstag im Oberengadin, den 9., 10. und 11. Juli 1910. [Illustriert.] II + 40 S. 8. (Samaden, Engadin Press Co.) N 8500[21]—V

Heierli, J[acob]. Urgeschichtliche Sammlung im Museum Winterthur. (Katalog und Erläuterungen.) Separatabdruck aus Mitteilungen der Naturwissenschaftl. Gesellschaft Winterthur, Heft 8. II + 17 S. 8. Winterthur, Geschwister Ziegler, 1910. V Zür

Heil für Alle, die es nicht mutwillig von sich stossen. Traktat für Schriftforschung. [Millennium-Tages-Anbruch-Schrift. SA. aus: Die Aussicht.... Jahrg. 4, 1906, No. 1 u. 2.] 16 S. 8. Thun, Verlag der «Aussicht», 1908. N 1694[9]

Heinemann, Franz. Kirchliche und religiöse Gebräuche. Bearb. von Dr. F' H'.... Heft 4 der Kulturgeschichte und Volkskunde ⟨Folklore⟩ der Schweiz. XVI + 195 S. 8. Bern, K. J. Wyss, 1910. [fr. 2. 50] Bibl.—Lesesaal

Ausg. A mit deutschen Titeln. — Bibliographie der Schweizerischen Landeskunde.... Faszikel V5.

Ausg. B mit französ. Titeln: Usages ecclésiastiques et religieux. Rédigé par le Dr. F' H'.... .4e cahier de l'histoire de la civilisation et des us et coutume ⟨Folklore⟩ de la Suisse. Berne, K.-J. Wyss, 1910. — Bibliographie nationale suisse.... Fascicule V5.

Heinzelmann, J. Paradies der Menschheit! Das Ideal-Staatswesen von morgen! von J' H', Luzern. IV + 46 S. 8. (Luzern,) Im Selbstverlag des Verfassers... Genossenschaftsbuchdr., November 1906. (fr. —. 85) N 7850[16]

Henggeler, Josef. Beiträge zur Lehre vom Börsenstrafrecht ⟨Abschlussverbote, Verleitung und Ausbeutung⟩. 8. 1909.

Ausg. A: Diss. Staatsw. Univ. Zürich ... von J' H'.... XIV + 126 S. Zürich-Selnau, Gebr. Leemann & Cie. V Zür

Ausg. B: ... von Dr. jur. Jos. H'. X + 126 S. Aarau, H. R. Sauerländer & Co. [fr. 2.40.] — Zürcher Beiträge zur Rechtswissenschaft... [Heft] 23. Q

Héridier, Marc. Genève de 1870 à 1872. Mémoires de M' H'.... II + 47 p. 8. Genève, Impr. de «La Tribune de G'», 1910. [fr. 1.—] N 8650[22]

Suite de: Genève de 1846 à 1870, *v. Bulletin 1910, p. 28.*

Hertha, Carl. Beitrag zur Kenntnis der Ziegentuberkulose. Diss. Vet.-Med. Bern ... von K' H'.... 32 S. 8. Berlin, Richard Schoetz, 1910. V Bern

Arbeiten aus dem hygienischen Institut der königl. Tierärztlichen Hochschule zu Berlin .... Nr. 16.

[Herzog, Alois.] Schnitz und Härdöpfel. Erzählungen für das Luzernervolk von Hilarius Immergrün. [Umschlag illustriert.] IV + 80 S. 8. Münster, Verlag: Buchdr. M' — *Aufdruck:* E. Haag, Buchh., Luzern —, (1910). [geb. fr. 1. —] N 9051

Herzog, Eduard. Das vollkommene Gesetz der Freiheit. Hirtenbrief auf die Fastenzeit des Jahres 1910 von Dr. E' H', Bischof der christkatholischen Kirche der Schweiz. 15 S. 4. Aarau, Verlag H. R. Sauerländer & Co.; Bern, Buchdr. H. Jent & Co., 1910. [fr. —. 20] O[9]

Herzog, Eduard. L'homme nouveau. Lettre pastorale de M. le Dr Édouard H', Évêque de l'Église catholique-chrétienne de la Suisse, pour le Carême de 1907. 15 p. 4. Berne, Stæmpfli & Cie, 1907. Oq

Herzog, Eduard. Der neue Mensch. Hirtenbrief auf die Fastenzeit des Jahres 1907 von Dr. E' H', Bischof der christkatholischen Kirche der Schweiz. 14 S. 4. Bern, H. Jent, 1907. Oq

Herzog, S[iegfried]. Schule des Elektromonteurs. Handbuch für Elektromonteure und Maschinisten elektrischer Kraft- und Lichtanlagen. 2. vermehrte und verbesserte Aufl. Hrg. von S' H'.... Mit 128 Abbildungen. IV + 153 S. 8. Leipzig, Oskar Leiner, [1910]. [geb. M. 2.—] N 9052

(Herzog, Xaver.) Die byzantinische Liturgie und die Entwicklung der orthodoxen Kirche. [Mit Figuren.] 28 S. 8. V Luz

Jahresbericht für die Höhere Lehranstalt zu Luzern für das Schuljahr 1908/09. ... Beilagen: I..... Luzern, J. Schills Erben, 1909.

Hesse, Hermann. Peter Camenzind. Traduit de l'allemand par Jules Brocher. Préface de Gaspard Vallette. 240 p. 8. Lausanne, Payot & Cie, [1910]. (fr. 3.50) N 9053

Heuberger, Carl. Die aargauischen Pfrundgüter und ihre Herausgabe an die Kirchgemeinden. Diss. Staatsw. Univ. Zürich ... von K' H'.... XVI + 187 S. 8. Aarau, H. R. Sauerländer & Cie., 1908.
Ausg. A. — Ausg. B s. Bulletin 1909, S. 192. V Zür

Heusler, Elisabeth. Des Kindes Tageslauf. Kinderlieder von E' H'. In Musik gesetzt von Carl Füglistaller. Originale [der Illustrationen] von Leo Kainradl. 38 S. 8. Esslingen und München, J. F. Schreiber, [1910]. [geb. M. 1.50] N 9054

Heymann, Leonid. Über Doppelfluoride des einwertigen Thalliums. Diss. Phil. Bern. 51 S. 8. Königsberg i. Pr., Rudolf Gruel, 1910. V Bern

Hilty. Charles H'. Lausanne (1910) *s.* [Bonnard, Emile].

Hilty, Carl. Das Evangelium Christi. Mit einigen erläuternden Anmerkungen von Prof. Dr. C' H' (**Umschlag:* mit Erläuterungen von C. H'). (Bestimmungsgemäss nach Prof. Hiltys Tode hrg. von A[dolf] R[ost].) XVI + 316 S. 8. Leipzig ...; Frauenfeld, Huber & Co., 1910. [fr. 4.—, geb. 5.— *u.* 7.—] N 9055

Hochschulkalender. Schweizerischer H'-K' = Almanach universitaire suisse. Hrg. vom = Publié par Verlag der «Academia», Gebr. Leemann & Co., mit gefl. Unterstützung der h. Rektorate der Schweizerischen Universitäten u. der Direktion des eidg. Polytechnikums = avec le concours de M. M. les Recteurs des Universités suisses.... 7. Ausg. = 7e éd. Winter-Semester 1910/11 Semestre d'hiver. [Mit 1 Tafel und illustriertem Umschlag.] XVI + 194 S. + *Anzeigen.* 8. Zürich, Gebr. Leemann & Co., 1910. fr. 1.— V

Hock, Franz. Die Kastanie der Equiden. Ihre Entwicklung, ihre Struktur, ihr Wert zur Rasse- und Exterieurbeurteilung und die wahrscheinliche Ursache ihres Vorhandenseins. Aus dem zootechnischen Institut der Universität Bern .... Diss. Vet.-Med. Bern. [Mit 1 Tafel.] 52 S. 8. Bad Kissingen, Carl H. Rath, 1910. V Bern

Hodler, Emma. Des Weibes Patriotismus. Eine Landsturmszene von anno 1798. 2. Aufl. 8 S. 8. Aarau, H. R. Sauerländer & Co., 1911. [fr. —.30] N 8700[12]

Höchle, (Josef Ivo). Katechismus der Schweizer-Geschichte. Von Dr. phil. Höchli (*d. i.* Höchle). 41 S. 8. Grüningen, Druck J. Wirz (*Aufdruck:* E. Speidel, Buchh., Zurich-Oberstrass), 1910. [fr. —.80] N 8650[24]

Höchle, Josef Ivo. Repetitions-Fragen und Antworten aus dem schweizerischen Verfassungsleben, mit einer kurzen geschichtlichen Einleitung über Staat und Staatsformen für junge Schweizer, speziell Rekruten. 30 S. 8. Zürich, Eug. Speidel, 1910. [fr. —.50] N 8650[25]

Höcker, Gustav. Arnold von Winkelried, der Held von Sempach. Ein Geschichts- und Kulturbild aus dem XIV. Jahrhundert. (Mit drei Bildern.) VIII + 135 S. 8. Berlin, Verlag Jugendhort, [1910]. [geb. M. 1.—] N 9056

(Vaterländische Jugendschriften. Band 22.)

Hörnle, Selma. Aus der Frauenmission in Nordindien. [Illustriert.] 23 S. 8. Basel, Basler Missionsbuchh., 1907. (fr. —.10) R

Bilder aus der Missionswelt. Heft 1.

Hofer, Cuno. Der Schadenersatz im Landkriegsrecht. Diss. Staatsw. Univ. Zürich. XIV + 136 S. 8. [Zürich,] Buchdr. Züricher Post, (1910). V Zür

Hoffmann, Mme Adolphe. Le Livre des mères. 351 p. 8. Lausanne, Georges Bridel & Cie; Paris ..., 1910. (fr. 3.—, [relié 4. 50]) N 9057

Hoffmann, A[rthur]. Die neue Militärorganisation. Vortrag des Herrn Ständerat Dr. A. H' ..., gehalten vor Offizieren der Offiziersgesellschaft des Kantons Zürich am 16. August 1907 in Z'. 27 S. 8. Winterthur, Buchdr. W', 1907. N 5850[29]

Hoffmann, Camill. Anguoscha. Ein Engadinerbild in drei Akten. Der lieben St. Moritzer-Jugend gewidmet von Pfr. C' H'. Weihnachten 1908. 56 S. 8. St. Moritz, Manatschal Ebner & Cie., 1908. N 9217

Hôtel. Le Grand H' des Salines et son Etablissement de Bains à Bex-les-Bains, Vallée du Rhône .... (Guide-Souvenir offert par la Direction.) [Avec 4 planches, 1 carte et couverture illustrée.] IV + 20 p. 8. Vevey, Sœuberlin & Pfeiffer, 1907. N 8500[22]

Hruschka, A[nnie]. Die Prinzessin von Lanka. Roman. 2. Aufl. 286 S. 8. Einsiedeln ..., Benziger & Co. A. G., [1910]. [fr. 4.—, geb. 5.—] N 9058

H[uber], J[acques]. Erinnerungen an 1799. Nach neuerer französischer Darstellung für das Sonntagsblatt der «Thurgauer Zeitung» bearb. von Dr. J. H.: 1. Das Gefecht bei Frauenfeld am 25. Mai; 2. Die zweite Schlacht bei Zürich am 25./26. September. Sonderabdruck aus dem Sonnt' der «Th' Z'» 1904/5 [Jahrg. 15, N° 41 *u.* 16, N° 18—24]. II + 64 S. 8. Frauenfeld, Huber & Co., 1905. N 9059

Humbert, . Savoie. Guide moderne. [Par le] Lt Colonel H'.... Stations Thermales-St' Climatériques-Centres de Tourisme. ([Avec] Plans, Croquis, Cartes de détail [et 1] Carte d'ensemble au $\frac{1}{600.000}$ du Dépot de la Guerre. Haute-Savoie-S'-Pays limitrophes.) 320 p. + *Annonces.* 8. (Paris, A. Davy, 1910.) [fr. 3. —] N 9060

Hungerbühler, Max. Studien an Gyrocotyle und Cestoden. Ergebnisse einer von L[eonhard] Schultze ausgeführten zoologischen Forschungsreise in Südafrika. Diss. Phil. Basel. Mit 2 Tafeln [nebst Erklärungen]. (Sonderabdruck aus: Jenaische Denkschriften, Bd. 16: Schultze, Forsch' in S', Bd. 4, Liefg. 3.) IV + 26 S. 4. Jena, Gustav Fischer, 1910. Nq 9061

Hunziker, O(tto), und Wachter, R(ud[olf]). Geschichte der Schweizerischen gemeinnützigen Gesellschaft 1810—1910. Von der Ges' hrg. zur Feier ihres hundertjährigen Bestehens. Im Auftrage der Ges' bearb. bis 1896 von Professor Dr. O. H', ergänzt bis zum Zentenarjahr von R. W', Sekretär.... [Mit 22 Tafeln.] VIII + 343 + 1 S. 8. Zürich, Zürcher & Furrer, 1910. [geb. fr. 3. —] V

Huonder, Anton, S. J. Katholische und protestantische Missionsalmosen. (Sonderabdruck aus der Zeitschrift «Die katholischen Missionen» 1910, Nr 5, 6 u. 8.) IV + 28 S. 8. Freiburg im Breisgau, Herder, 1910. [M. —. 50] N 8050[30]

Iacovleff, Alexandrine. Recherches sur la structure fine de la muqueuse de l'épiglotte chez l'homme. ⟨Avec deux planches.⟩ Travail fait au Laboratoire d'histologie de l'Université de Lausanne. (Thèse) Méd. Lausanne. 78 p. 8. Lausanne, Imprimeries Réunies ⟨S. A.⟩, 1910. V Waa

Jaeger, Max. Die Frage einer Schweizerischen Nation. 8. Bern, K. J. Wyss, 1909.

Ausg. A: Diss. Staatsw. Univ. Zürich. XII + 88 S. V Zür
Ausg. B: Von Dr. jur. M' J'. VIII + 88 S. [fr. 2. —] N 9062

Jahrbuch der Schweizerischen Gesellschaft für Schulgesundheitspflege. Jahrg. 10, 1909 = Annales suisses d'Hygiène scolaire. 10e Année 1909. Redaktion: Dr. phil. F[riedrich] Zollinger.... [Mit Illustrationen und 4 Tafeln.] VI + 734 S. 8. Zürich, Druck und Komm. Zürcher & Furrer, 1909. (fr. 10. —) .Q

Jahrbuch. Raschers J'. (Band) 2. Hrg. von Konrad Falke. [Mit 4 Tafeln.] VIII + 320 S. 8. Zürich und Leipzig, Rascher & Cie, 1911. [fr. 5. 35, geb. 6. 70] R

Jahresbericht der Geograph(isch)-Ethnographischen Gesellschaft in Zürich pro 1909-1910. ([Mit Illustrationen, 1 Tabelle und] wissenschaftliche[n] Beilagen.) IV + XXIV + 134 S. 8. Zürich, F. Lohbauer, 1910. P

Jahresbericht des Bündnerischen Lehrervereins. Jahrg. 28. Hrg. vom Vorstand des Vereins. 154 S. 8. Chur, Casanova's Erben, 1910. [fr. 2. —] R

Jarlibro. Officiala J' de Universala Esperanto-Asocio ⟨U. E. A.⟩. Kvara Eldono ⟨1a Serio⟩. Januaro 1910. [Avec des illustrations.] 135 p. 8. Genève, Universala Esperantia Librejo, (1910). S 0.30 R

Jastram, Wilhelm. Matten Bautz. Eine Dorfgeschichte aus der Elbmarsch. [Mit Vignetten.] 294 S. 8. Basel, Friedrich Reinhardt, 1911. [fr. 3. 75, geb. 5. —] N 9063

Jean-Daniel. Entre voisins — Une méprise. Études villageoises (*Umschlag:* Entre v'. Étude villageoise de J' D'). [Couverture illustrée.] 283 p. 8. Paris, Neuchâtel, Attinger Frères, [1910]. (fr. 3. —) N 9064

Jehring, Adolf. Im Laufe der Zeit! Phantastisches Gemälde mit Gesang und Tanz in 1 Akt. [Mit 2 Vignetten.] 16 S. 8. ([Bern, Büchler & Co.,] 1906.) (fr. —. 30) N 8700[13]

Jenny, Heinr[ich] Ernst. Die Dichtung der deutschen Schweiz seit Gottfried Keller und Conr[ad] Ferd[inand] Meyer. Eine Studie. [2 Teile. SA. aus: Literarische Neuigkeiten, Jahrg. 1908.] 6 *u.* 7 S. 8. [Leipzig, K. F. Koehler.] N 8700[14]

(Imhof, B[lasius].) Die Wassersnot im Kanton Uri Im Juni 1910. [Illustriert.] [II + 28 S.] quer-8. (Altdorf, Gisler, 1910.) [fr. —. 75] N 8650[26]

Immergrün, Hilarius [Pseudon.] *s.* Herzog, Alois.

Imprimerie Pache-Varidel & Bron, Lausanne. [Plaquette illustrée imprimée à l'occasion de son] Changement de domicile. II + 24 p. 8. (Lausanne, septembre 1910.) Bibl.

In Christo geborgen. Weinfelden 1907 *s.* [Wüest, Henry].

Initiativcomité. Das Initiativ-Komitee für Freigabe der arzneilosen Heilweise (Naturheilverfahren) an den h. Kantonsrat des Kantons Zürich. 2. Aufl. II + 17 S. 8. ([Zürich, J. F. Kobold-Lüdi,] 1904.) N 8450[27]

Jubiläum. 500jähriges J' der Einbürgerung in Zürich der Familie Schwyzer von Arth.... Zürich (1901) *s.* [Schwyzer, Arnold].

Jubiläum. Fünfundzwanzigjähriges J' des Christ-katholischen Kirchenchors Melodia ... St. Gallen. Bern *s.* [Weiss, Carl].

Jung, C[arl] G[ustav]. Über Konflikte der kindlichen Seele. Sonderabdruck aus dem Jahrbuch für psychoanalytische und psychopathologische Forschungen, Band 2. [1. Hälfte.] II + 26 S. 8. Leipzig und Wien, Franz Deuticke, 1910. [M. 1. —] N 8450[28]

Jung, Charles. Gloire au Travail! [Poème. Illustré.] Souvenir de l'Exposition Nationale (**Umschlag:* suisse) d'Agriculture, Lausanne 1910. II + 47 p. 8. (Lausanne, chez l'auteur, Imprimeries Réunies S. A., 1910.) [fr. —. 60] N 9065

Junod, Henri-A[lexandre]. Zidji. Etude de mœurs sud-africaines. Illustré de quatre hors-texte et d'une gravure. [Couverture illustrée.] VI + 335 p. 8. Saint-Blaise, Foyer Solidariste, 1911. (fr. 3. 50) N 9066

Ivanoff, E[phrem]. Recherches Expérimentales sur le dessin des écoliers de la Suisse romande. Corrélation entre l'aptitude au dessin et les autres aptitudes. Travail du Laboratoire de Psychologie de Genève .... Avec 7 fig[ures] et 8 pl[anches]. (Extrait des Archives de Psychologie, t[ome] 8, 1908.) 64 p. 8. Genève, Kündig; Paris ...; Londres ..., 1908.

Ed. A: Thèse Lett. Lausanne. V Waa

Ed. B: Par E. Iv'. [Couverture illustrée.] [fr. 3.—] N 9067

Kämpfe, Arno. Vergleichende anatomische und histiologische Untersuchungen über Tuba auditiva der Haustiere und Luftsack des Pferdes. Aus dem physiologischen und histiologischen Institut der Kgl. Tierärztlichen Hochschule zu Dresden .... Diss. Vet.-Med. Univ. Zürich. Mit 11 Abbildungen [auf 7 Tafeln]. 70 S. 8. Dresden, Otto Franke, 1909. V Zür

Kaempfer, Paul. Über multiple Cysten in der Leber des Pferdes. Aus dem Pathologisch-anatomischen Institut der Königlichen Tierärztlichen Hochschule zu Hannover .... Diss. Vet.-Med. Bern. 34 S. 8. Hannover, M. & H. Schaper, 1910. V Bern

(Käppeli, J[oseph].) Il bestiame bovino pezzato della Svizzera. Pubblicato a cura delle federazioni svizzere dei sindacati d'allevamento delle razze bovine pezzate. [Illustrato.] 16 p. 8. (Berna, A. Benteli, [1907].) N 7950[13]

. . informazioni ... per la maggior parte tolte dall' opera del prof. J. Käppeli «La race bovine tachetée de la Suisse», Berna [1903].

Käsereikalender. Schweizerischer Käserei- u. Molkerei-Kalender. Milchwirtschaftliches Taschenbuch für 1911. Notiz- und Nachschlagbuch .... Begründet von Dr. Ernst Wüthrich ... und hrg. und neu bearb. von A(lbin) Peter .... Jahrg. 15. [Mit 1 Tafel.] (*zus.* 278 S.) 8. Bern, K. J. Wyss. [geb. fr. 2. —] P

Kaiser, Robert. Simple proposition concernant la limitation des armements. [II + 4 p.] 8. ([Bümpliz-Berne, Benteli S.A.,] 1907.) N 7850[17]

Karpinska, Luise v[on]. Experimentelle Beiträge zur Analyse der Tiefenwahrnehmung. Diss. Phil. I. Univ. Zürich. [Mit Figuren.] II + 90 S. 8. Leipzig, Johann Ambrosius Barth, 1910. V Zür

Karte. Geologische K' der Schweiz, hrg. von der Geologischen Kommission der Schweizer. Naturforschenden Gesellschaft auf Kosten der Eidgenossenschaft. [Erläuterungen] Nr. 7—10. 8. Bern, Komm. A. Francke, 1908—1910. P

Nr. 7. 1908 *s.* Greppin, Ed[ouard]. Erläuterungen....
№ 8. 1908 *s.* Mühlberg, F[ritz]. Erläuterungen....
Nr. 9. 1910 *s.* Buxtorf, A(ug[ust]). Erläuterungen....
№ 10. 1910 *s.* Mühlberg, F[ritz]. Erläuterungen....

Kasanskaja, Zipoira. Ueber Lymphangiomitis. Diss. Med. Bern. 27 S. 8. Bern, H. v. Kamp-Berger, 1910. V Bern

Katscher, Leopold. Die Ausbildung der linken Hand. Eine bedeutsame erziehliche und gesundheitliche Frage. 15 S. 8. Leipzig, Hermann Loele, [1910]. M. —. 25 N 8550[15]

Kaufmann, Joseph. Das Züchtigungsrecht der Eltern und Erzieher. 8.

Ausg. A: Diss. Staatsw. Univ. Zürich. XVI + 237 S. Stuttgart, Druck Union Deutsche Verlagsgesellschaft, 1909. V Zür

Ausg. B: Von Dr. jur. J' K', Rechtsanwalt in Zürich. XVI + 245 S. St', Verlag Ferdinand Enke, 1910. [M. 6.—] N 9068

Keller, Albert. Uns ist bange, aber wir verzagen nicht! Synodalpredigt über 2. Kor. 4, 8, gehalten am Vorabend der Zürcherischen Kirchensynode ... 26. November 1907 in der St. Peterkirche in Zürich. 16 S. 8. Zürich, Aug. Frick, 1908. [fr. —. 40] O Zür

Synodalpredigten. Neue Reihe. [Nr. 11.]

Keller, Hermann. La balnéation chlorurée sodique. Rapport présenté au IIIe Congrès International de Physiothérapie. Paris, 29 mars—2 avril 1910. [Extrait de: Rapports du IIIe C' J' de Ph', Paris 1910.] 8 p. 8. ([Paris,] Imp. Lahure.) N 8450[29]

Keller, Hermann. La balnéation chlorurée sodique. (Rapport présenté au IIIe Congrès International de Physiothérapie. Paris, 29 mars—2 avril 1910. Separatabdruck [aus:]) Schweizerische Rundschau für Medizin ... ([Jahrg. 1910, No. 32] = Tirage à part [de la]) Revue suisse de médecine.... II S. + S. 979—986. 8. (Basel = Bâle, Wackernagel, 1910.) N 8450[30]

Keller, Hermann. Unsere Waffen im Kampfe gegen die Tuberkulose beim Kinde. Separat-Abdruck aus dem Jahrbuch der schweiz. Gesellschaft für Schulgesundheitspflege, Jahrg. 11, 1910. 12 S. 8. [Zürich, Zürcher & Furrer, 1910.] N 8900[1]

Kienzle, Hermann. Das neue Kunsthaus in Zürich. [Mit Illustrationen und 3 Tafeln.] 4. Vq Zür

In: Innen-Dekoration. Reich-illustrierte kunstgewerbliche Zeitschrift .. hrg. und redigiert von Hofrat Alexander Koch. Jahrg. 21. November (-Heft) 1910. Darmstadt (Verlag Alex. Koch). (M. 2.50.) S. 403—424.

Kingsford, C[harles] L[ethbirdge]. Sir Otto de Grandison 1238?—1328. Reprinted from «The Transactions of the Royal Historical Society». 3d Series. Vol. 3. II p. + p. 125—195. 8. London, Spottiswoode & Co., 1909. N 9069

Klein, G[iovanni] B[attista]. Il Referendum legislativo. Studio sulla Democrazia elvetica. VI + XXXII + 255 p. 8. Firenze, Tipogr. Galileiana, 1905. (L. 3.—) N 9070

(Pubblicazioni del R. Istituto di Scienze Sociali «Cesare Alfieri» in Firenze. [Volume] 1.)

Klima. Das K' der Schweiz. Auf Grundlage der 37jährigen Beobachtungsperiode, 1864—1900, bearb. von Jul(ius) Maurer, Rob(ert) Billwiller jr. und Clem(ens) Hess. Preisschrift, hrg. durch die Stiftung von Schnyder von Wartensee mit Unterstützung der schweizerischen meteorologischen Zentralanstalt. In zwei Bänden. 4. Frauenfeld, Komm. Huber & Co., 1909—1910. (*zus.* fr. 20.—) Nq 9071

Band 1: Text, mit Textfiguren und fünf Kartenbeilagen. VIII + 302 S. 1909.

Band 2: Tabellen. VI + 217 S. 1910.

Klute, Hermann. Zinkperhydrol, Zincum peroxygenatum und Magnesiumperhydrol. Vergleichende Untersuchungen über ihre Verwendbarkeit in der Veterinärmedizin an Stelle des Perhydrols. Aus dem pharmakologischen Institut der Königlichen tierärztlichen Hochschule zu Berlin .... Diss. Vet.-Med. Bern. IV + 48 S. 8. Berlin-Treptow, Lehnhardt & Winterfeld, 1910. V Bern

Knodt, Emil. Die Bedeutung Calvins und des Calvinismus für die protestantische Welt, im Lichte der neueren und neuesten Forschung. 71 S. 8. Giessen, Alfred Töpelmann, 1910. [M. 1. 80] N 9072

Vorträge der theologischen Konferenz zu Giessen. 30. Folge.

Köllisch, Peter. Zur pathologischen Anatomie und Aetiologie der sogenannten Atherosklerose der Arterien bei den Haustieren. ⟨Aus dem pathologischen Institut Erlangen.⟩ Diss. Vet.-Med. Bern. [Mit 10 Tafeln.] 44 S. 8. Nürnberg, J. L. Stich, 1910. V Bern

Körber, Carl. Die Meniskusverletzungen des Kniegelenks. Diss. Med. Bern ... von K' K'. [Mit Figuren.] 38 S. 8. Leipzig, F. C. W. Vogel, 1910. V Bern

Kolatschek, Walter J[ulius]. Die Schweizerische Volksbank (in Bern), 1869—1908. [Mit 1 Tafel. SA. aus: Schweizer. Zeitschrift für Kaufmännisches Bildungswesen .... Jahrg. 3, 1909, No. 8/9.] 8. Basel, G. Krebs, 1909.

Ausg. A: Diss. Staatsw. Univ. Zürich. IV + 114 S. V Zür

Ausg. B: [Von] Dr. W. J. K'. II + IV + 114 S. (fr. 2.—.) — Mitteilungen aus dem handelswissenschaftlichen Seminar der Universität Zürich ... Heft 3. Q

Ausg. C s. Bulletin 1909, S. 199.

Kopp, C[arl] A[lois]. Die Epistolographie im Zeitalter des Humanismus. Von K. A. K' .... (Vortrag, gehalten an der Jahresversammlung des Ehrenmitglieder-Verbandes [des Schweizerischen Studentenvereins,] Beromünster 1909 ....) [Mit 1 Vignette. SA. aus: Monat-Rosen des Schw' St' .... Jahrg. 55, 1910/11, No. 1.] 13 S. 8. [Luzern, J. Schills Erben, 1910.] N 8700[15]

(K[opp], C[arl] A[lois].) Gedenkblatt auf Franz Xaver Kunz, Kanonikus und päpstl. Geheimkämmerer. 6 S. 8. V Luz

Jahresbericht über die Mittel-Schule [Bero-]Münster ⟨Kt. Luzern⟩ für das Schuljahr 1909/10. ... Beilage.... Münster, Buchdr. M', 1910.

(K[opp], C[arl Alois].) † Mons. Franz Xaver Kunz (Chorherr und gewesener Seminardirektor). (Separat-Abdruck aus dem «Vaterland» [Jahrg. 1910, Nr. 117—119].) [Mit Porträt.] 15 S. 8. [Luzern, Räber & Cie.] N 8750²

Korolik-Kreinin, Nichama ⟨Nadeschda⟩. Ueber vagotrope und sympaticotrope Fälle von Basedow. Diss. Med. Bern. 24 S. 8. Bern, Verlag «zum Zytglogge», 1910. V Bern

Korovay, Wanda. Les livres scolaires en usage dans le Canton de Genève et leur rapport avec l'hygiène de la vue. [Travail fait au] Laboratoire d'hygiène de l'Université de G'.... Thèse Méd. Genève: No 271. [Avec des figures.] 40 p. 8. Genève, E. Chaulmontet, 1910. V Genf

Kostecki, Eduard von. Untersuchungen über die Verteilung der Gasblasen in den Leitungsbahnen des Holzes von Fagus silvatica und Picea excelsa. Diss. Math.-Naturw. Freiburg, Schweiz. 103 S. 8. Freiburg ⟨Schweiz⟩, St. Paulus-Druckerei, 1910. V Fr

Krafft, Charles. Pathologie à l'usage de la Gardemalade. Avec 10 figures. 176 p. 8. Lausanne, Georges Bridel & Cie, [1910]. [fr. 2.50] N 9073

Kreis, Hans. Die Grafschaft Baden im 18. Jahrhundert. [Mit 1 Karte.] 8. Zürich (**Ausg. B:* Z'-Selnau), Gebr. Leemann & Co., 1909.

Ausg. A: Diss. Phil. I. Univ. Zürich ... von H' K'.... 160 S. V Zür

Ausg. B: Von Dr phil. H. K'.... II + 159 S. [fr. 3.50.] — Schweizer Studien zur Geschichtswissenschaft.... Band 1. Heft 2. P

Kroll, Hermann. Über Phosphorvanadinmolybdänsäuren. Eine neue Klasse von chemischen Verbindungen. Diss. Phil. Bern. IV + 59 S. 8. Grüningen, J. Wirz, 1910. V Bern

Kubli, Heinrich. Zur Kenntnis der Chinonimine und der Chinone. Promotionsarbeit Polyt. Zürich. [Mit 1 Figur.] 80 S. 8. Zürich, Gebr. Leemann & Co., 1909. V Zür

Kübler, Robert. Das feste Herz. Synodalpredigt über Hebräer 13, 9 am 27. September 1910. 9 S. 8. Zürich und Winterthur, Buchh. der Evang. Gesellschaft, 1910. [fr. —.20] O Zür

Künzle, P. Magnus. Ethik und Ästhetik. XVI + 385 S. 8. Freiburg im Breisgau, Herder, 1910. [M. 7.50, geb. 8.50] N 9074

Kuh, Emil. E' Kuh's Briefe an Gottfried Keller. [Hrg.] Von Alfred Schaer. (2 Theile. [Mit 2 Porträts, wovon 1 Tafel.] Separat-Abdruck aus dem «Zürcher Taschenbuch» [auf das Jahr 1904 *u.* 1905].) II + 97 S. 8. [Zürich, Fäsi & Beer, 1904 *u.* 1905.] N 9075

Kuhn-Kelly, [Jacob]. Das moderne Jugendlichenstrafrecht. Separatabdruck aus den Glarner Nachrichten [Jahrg. 1910]. 12 S. 8. Glarus, [Rud. Tschudy,] 1910. N 9076[1]

Kuhn-Kelly, [Jacob]. Jugendschutz-Kommissionen als vollwertiger Ersatz für Jugendgerichtshöfe. 8. Langensalza, Hermann Beyer & Söhne, 1909.

Ausg. A: 20 S. (M. —.40.) — Beiträge zur Kinderforschung und Heilerziehung. Beihefte zur «Zeitschrift für Kinderforschung» .... Heft 58. N 9076[3]

Ausg. B: [SA. aus:] B'zur K'und H'.... Heft 58. IV + 15 S. N 9076[4]

Kuhn-Kelly, [Jacob]. Jugendschutzkommissionen. [SA.] Aus der Schweizerischen Zeitschrift für Strafrecht.... Jahrg. 22. 1909. II S. + S. 349—360. 8. (Bern, Stämpfli & Cie.) N 9076[2]

Kuhn-Kelly, [Jacob]. Lüge und Ohrfeige. Eine Studie auf dem Gebiete der psychologischen Kinderforschung und der Heilpädagogik. 24 S. 8. Langensalza, Hermann Beyer & Söhne, 1910. (M. —.40) N 9076[5]

Beiträge zur Kinderforschung und Heilerziehung. Beihefte zur «Zeitschrift für Kinderforschung» .... Heft 68.

Kuhn-Kelly, [Jacob]. Ursachen und Erscheinungsformen der Kinderverwahrlosung und Kampfmittel gegen die letztere. Vortrag am schweizerischen Informationskurs in Jugendfürsorge in Zürich am 10. September 1908. Separat-Abdruck aus dem Jahrbuch der schweiz. Gesellschaft für Schulgesundheitspflege, Jahrg. 9, 1908. S. 529—543. 8. [Zürich, Zürcher & Furrer, 1908.] N 9076[6]

Kunstdenkmäler der Schweiz = Les Monuments de l'art en Suisse. Mitteilungen der Schweiz. Gesellschaft für Erhaltung historischer Kunstdenkmäler. Neue Folge, (Heft) 5 ⟨1906⟩, 6 ⟨1908⟩, 7 ⟨1910⟩. [Mit Illustrationen und 38 Tafeln.] IV + 115 [+ 5] S. fol. Genf, Atar, A.-G., (1906—1910). [*je* fr. 15. —] P[f]

s. Zemp, Josef.

Kunz. † Mons. Franz Xaver K' *s.* (K[opp], C[arl Alois]).

(Labhart-Hildebrandt, J[ohann Heinrich].) Kurzer Rückblick auf die Gründung und die Wirksamkeit der Gemeinnützigen Gesellschaft des Bezirkes Zürich von 1861 bis 1901. 62 S. 8. Zürich-Selnau, Ed. Leemann, 1901. V Zür

Larden, Walter. Recollections of an old mountaineer. With illustrations [17 plates]. XVI + 320 p. 8. London, Edward Arnold, 1910. (cloth £ —/14/—) N 9077

Lauga, Georges. Comment sortir des nécropoles: De la nécessité et des formes d'une apologie de l'Évangile dans les régions normandes. Préface de M. le pasteur (L[ouis]) Hardant.... 55 p. 8. Saint-Blaise, près Neuchâtel, Suisse, Foyer Solidariste, (1910). [fr. 1. —] N 9078

(Lauterburg, Otto.) Festschrift zur Erinnerung an die Feier des 25jährigen Bestehens 1885—1910 [der] Philadelphia Bern. [Mit 1 Figur, 1 Wappen-Vignette und 10 Tafeln.] II + 120 S. 8. Bern, N. Dürrenmatt-Egger, (1910). [fr. 1.50] V Bern

Lehrerkalender. Schweizerischer L'-K' für das Schuljahr 1911/1912. ⟨1. Januar 1911 bis 1. Mai 1912.⟩ Hrg. vom Schweizerischen Lehrerverein. Redaktion: Carl Führer, Lehrer, St. Gallen. Jahrg. 16. [Mit 1 Vignette, 1 Porträt und 1 Karte.] V + 256 S. 8. Bern. Büchler & Co. [geb. Lwd. fr. 1.50, Leder 2.—] P

Leites, K[ussiel]. Der öffentliche Arbeitsnachweis in der Schweiz. IV + 48 S. 8. Zürich, Rascher & Cie., 1908. [fr. 1.50] Q

(Arbeiten aus dem Volkswirtschaftlich-statistischen Seminar der Universität Zürich.... Heft 1.)

(Letter, Albert.) Beiträge zur Ortsgeschichte des Aegeri-Tales. Band 1: Fortsetzung und Ergänzung zu «Aegeri», Historisches über Land und Leute. XII + 405 + *Errata* 2 S. 8. Zug, J. Kündig, 1910. [fr. 4.50] U1

Leuenberger, Joel. Die Schenke zum grauen Wolf oder Bauer und Aristokrat. Vaterländisches Schauspiel aus der Berner-Geschichte in 4 Akten ⟨acht Aufzügen⟩. Nach der Arthur Bitter'schen Novelle frei dramatisiert von J' L'.... IV + 85 S. 8. Aarau, H. R. Sauerländer & Co., 1911. [fr. 1.20] R

Bibliothek vaterländischer Schauspiele. (Bändchen) 93.

Leva, J[ohann]. Vulpera-Tarasp. [Illustrierter Prospekt.] II + 20 S. quer-8. (Samaden, Engadin Press Co., [1910].) N 8500[22]

Lewit, F[eiwel]. Die laterale Prostatectomie nach Wilms. Diss. Med. Basel. 28 S. 8. Basel, Brin & Cie., 1910. V Bas

Lexicon. Geographisches Lexikon der Schweiz. Mit dem Beistande der Geographischen Gesellschaft zu Neuenburg hrg. unter der Leitung von Charles Knapp..., Maurice Borel ... und V[ictor] Attinger, Verleger. In Verbindung mit Fachmännern aus allen Kantonen. Mit zahlreichen Karten, Plänen und Ansichten in und ausser dem Text. Deutsche Ausg. (*Bd. 1—5 u. Bd. 6, Liefg. 237—278:* Besorgt von Heinrich Brunner.) 6 Bände. (319 Lieferungen.) gr.-8. Neuenburg, Gebrüder Attinger, (1900—)1910. (*per Liefg.* à fr. —.75) Nq 9079—Lesesaal

Band 1: Aa—Emmengruppe. (Liefg. 1—44.) [Mit 27 Tafeln.] XII + 704 S. (1900—)1902. ([fr 38.25, geb.] 42.—)

Band 2: Emmenholz—Kraialppass. (Liefg. 45—92.) [Mit 27 Tafeln.] VIII + 768 S. (1902—)1904. ([fr. 41.25, geb.] 45.—)

Band 3: Krailigen—Plentsch. (Liefg. 93—140.) [Mit 20 Tafeln.] VIII + 768 S. (1904—)1905. ([fr. 36.—, geb.] 39.75)

Band 4: Plessur—Schweiz. (Liefg. 141—188.) [Mit 22 Tafeln.] VIII + 770 S. (1905—)1906. ([fr. 36.—, geb.] 39.75)

Band 5: Schweiz—Tavetsch. (Liefg. 189—236.) [Mit 1 Tabelle und 23 Tafeln.] VIII + 768 S. (1907—)1908. ([fr. 36.—, geb.] 39.75)

6. und letzter Band: Tavetsch ⟨Val⟩—Zybachsplatte. Supplement—Letzte Ergänzungen — Anhang. (Liefg. 237—319.) [Mit 30 Tafeln.] VIII + 1328 S. (1908—)1910. ([fr. 62.25, geb.] 69.25)

Liadze, Wissarion. Die Backen- und Lippendrüsen des Hundes und der Katze. ⟨Dem Text sind 12 Figuren ⟨Photographien [auf 6 Tafeln]⟩ beigegeben.⟩ Aus dem Physiologischen Institute der Universität Basel.... Diss. Med. Basel. 24 S. 8. Basel, Emil Birkhäuser, 1910. V Bas

Liebenau, Th[eodor] v[on]. Burg Wildeck und ihre Bewohner. Teil 2. Brugg 1902 *s.* Pichler, Luise, [und] Liebenau, Th[eodor] v[on]. Die Burg Wildegg....

Lieder zu singen am XIV. Neuphilologentag in Zürich [1910]. 16 S. 8. [Zürich,] Buchdr. Züricher Post, [1910]. V

Lipiński, Bruno. Divi Thomae de usu divitiarum doctrina. Diss. Phil. Friburg. Helvet. conscripsit B' L'. 45 p. 8. Friburgi Helvetiorum, Ex typis Consoc. Sancti Pauli, 1910. V Fr

Lipschütz, Jacob. Die Aufnahme des Eisens und der Eisengehalt der Milz bei Kaninchen und bei Schweinen. Aus dem physiologischen Institut der Universität Zürich. Diss. Med. Univ. Zürich ... von Jakob L'.... 32 S. 8. Zürich, J. J. Meier, 1910. V Zür

Locomotivpersonal. Das schweizerische Lok'. Zürich 1909 *s.* [Rimathé, Anton].

Lorenz, Jacob. Einige Kapitel schweizer. Fabrikstatistik. Von Jakob L'.... (Separat-Abdruck aus dem Schweizerischen Zentralblatt für Staats- und Gemeinde-Verwaltung. Jahrg. 11, 1910, Nr. 17, 18 und 19....) II + 51 S. 8. Zürich, Orell Füssli, 1910. [fr. 1. —] Q

Beiträge zur Schweizerischen Verwaltungskunde.... Heft 4.

Lüscher, G(ottlieb). Festschrift zur Feier des fünfundsiebzigjährigen Bestehens der Bezirksschule Schöftland. (Sonntag den 21. August 1910.) Mit Benützung der Festschrift von 1885 verfasst von G. L', Rektor. [Mit 2 Abbildungen.] II + 47 S. 8. (Schöftland, Buchdr. Sch', 1910.) [fr. —. 50] V Aa

Lunge, Georg, und Berl, Ernst. Chemisch-technische Untersuchungsmethoden. Unter Mitwirkung von E[mil] Adam, ... R[obert] Gnehm (Zürich), ... L[ajos] W Winkler hrg. von Dr. G' L' ... und Dr. E' B'.... 6., vollständig umgearbeitete und vermehrte Aufl. Band 2. Mit 138 in den Text gedruckten Figuren ([und] Anhang: ... Tabellen ... auf einseitig bedrucktem Papier ...). XVI + 869 + 8 S. 8. Berlin, Julius Springer, 1910. [M. 20. —, geb. 22. 50] U3

Macht oder Recht? Ein offenes Wort an das Schweizervolk. (Hrg. vom Schweizerischen Aktionskomitee für den Nationalratsproporz.) 16 S. 8. (Zürich, Buchdr. des Schweiz. Grütlivereins, [1910].) N 7900[19]

Macleod, Mary. Contes de Shakespeare. Traduction de S[ophie] Godet. Avec 50 illustrations de Gordon Browne. 8 + 320 p. 8. Lausanne, Payot & Cie, ([19]10). (fr. 3. 50) N 9080

Maillefer, Paul. Vacances en Suisse. Texte par ... P' M'. [Illustré.] 248 p. 4. Genève, Soc. suisse des Publications illustrées; Lausanne, Payot & Cie, [1910]. (fr. 6. —) Nq 9081

Manchon, J(oseph). Le football. (Association et Rudby. Indispensable à tous les joueurs. Avec) Préface de G(aston) Raymond [et des illustrations]. 128 p. 8. Lausanne, Payot & Cie; Paris..., 1910. (fr. —. 40) N 9082

Les sports pour tous. Sous la direction d'Émile André.

(Mangold, F[ritz, und] Jenny, O[scar] H[ugo].) Die Zählung der leerstehenden Wohnungen und Geschäftslokale in Basel im Dezember 1909. 24 S. 8. Basel, Komm. C. F. Lendorff, 1910. [fr. —.50] O Bas

Mitteilungen des Statistischen Amtes des Kantons Basel-Stadt. No. 20.

Mantel, Alfred. Ueber (*Ausg. B:* Über) die Veranlassung des Zwölfer- oder zweiten Vilmergerkrieges. Die Toggenburgerwirren in den Jahren 1706—12 (*Ausg. B:* 1706 bis 1712). 8. Zürich (*Ausg. B:* Z'-Selnau), Gebr. Leemann & Co., 1909.

Ausg. A: Diss. Phil. I. Univ. Zürich. [Mit Vita] 256 + 1 S. V Zür
Ausg. B: Von Dr. phil. A' M'. II + 256 S. [fr. 5.50.] — Schweizer Studien zur Geschichtswissenschaft.... Band 1. Heft 3. P

Manzoni, R[omeo]. Darwin. [Estratto dalle Pagine Libere, Anno 3, 1909, N. 4.] II + 64 p. 8. Firenze..., A. Quattrini, [1910]. (L. —. 30) N 9083

(Collana biografica universale. Vol. 1.)

Markus, S(amuel). Geschichte der Schweizerischen Zeitungspresse zur Zeit der Helvetik. 1798—1803. 8. Zürich, Rascher & Cie.

Ausg. A: Teil 1. Diss. Phil. I. Univ. Zürich. IV + 214 S. 1909. V Zür
Ausg. B, cpl.: Von Dr. S. M'. Mit einem Vorwort von Carl Bleibtreu. XXII + 358 S. 1910. [fr. 10. –] N 9084

Marschalk, Charles. Zur Kenntnis des Catechins. Diss. Phil. Bern. 48 S. 8. Bern, R. Suter & Cie., 1910. V Bern

Marthe. L'Aisance par L'Economie. Dédié aux Ouvrières intelligentes par la Grand'mère M'. Éd. nouvelle. Entièrement revue et augementée. Ouvrage recommandé par le Conseil général des Vosges (...; par la Société d'Utilité publique de Genève) et la Soc' industrielle de Mulhouse. (11e Mille.) 168 + VIII p. 8. Epinal, Maison Froreisen; ⟨Genève, Impr. (Eug.) Froreisen,⟩ [1910]. [relié fr. —. 75] N 9085

Martin, Camille. Le Temple-Neuf de Genève. Notice historique et descriptive. Publié à l'occasion de la Vente pour la Restauration du Temple de la Fusterie, 11, 12 et 13 octobre 1910. [Avec des illustrations et 6 planches.] 23 p. 8. (Genève, Sadag, 1910.) [fr. 3. —] N 9086

Martin, William. La liberté d'enseignement en Suisse. IV + 176 p. 8. Paris...; Lausanne, Payot & Cie, 1910. [fr. 3. 50] N 9087

Massia, Pietro. Per le Origini del Nome Locale di Gressoney. Nota di toponomastica Valdostana. [Con 1 vignetta.] 22 p. 8. Ivrea, Tipografia Unione Coop. Canav., 1908. N 8500[24]

Matter, H[ermann] A[lbert]. Die Friedensbürgschaft. XIV + 154 S. 8. Aarau, H. R. Sauerländer & Co.

Ausg. A: Diss. Staatsw. Univ. Zürich. 1909. V Zür

Ausg. B: Von Dr. H. A. M'. 1910. [fr. 3.—.] — Zürcher Beiträge zur Rechtswissenschaft.... [Heft] 28. Q

Matzinger, Albert W(ilhelm). Zur Geschichte der niederen Vereinigung. 8. Zürich-Selnau, Gebr. Leemann & Co., 1910.

Ausg. A: Diss. Phil. Basel ... von Albert W. M'.... II + 594 S. V Bas

Ausg. B: Von Dr. phil. A. W. M'. 2 Teile. II + VI + 592 S. — Teil 1: Der erste Bund. II + 284 S. [fr. 4.50]; Teil 2: Der zweite B'. VI S. + S. 285—592. [fr. 4.75.] — Schweizer Studien zur Geschichtswissenschaft.... Band 2. Heft 2 *u.* 3. P

Mayer, Georg. Geschichte des Bistums Chur. Liefg. 11 [= Bd. 2, Liefg. 2]. [Mit Illustrationen und 1 Tafel.] II S. + S. 65—128. 8. Stans, Hans von Matt & Co., 1909. [pro Liefg. fr. 1.25] U1

Maync, Harry. Die Altdeutschen Fragmente von König Tirol und Fridebrant. Eine Untersuchung. Mit 4 Faksimiletafeln. VIII + 111 S. 8. Tübingen, J. C. B. Mohr, 1910. [M. 4.—] R

Sprache und Dichtung.... Heft 1.

Mazzi, Angelo. Il ritrovamento di Ilanz e le monete di Bergamo. Estratto dagli Atti dell'Ateneo di Bergamo. 16 p. 8. Bergamo, Istituto Italiano d'Arti Grafiche, 1907. [L. 1.30] N 8650[27]

Meckenstock, Charles. Le respect du droit. Discours prononcé le 16 octobre 1905 par Ch' M' ..., recteur [de l'] Académie de Neuchâtel. 25 p. 8. Neuchâtel, Paul Attinger, 1906. V Neu

Meili, F[riedrich]. Lehrbuch des Internationalen Strafrechts und Strafprozessrechts. XXIV + 535 S. 8. Zürich, Orell Füssli, 1910. [fr. 15.—, geb. 18.—] N 9088—Lesesaal

Meinicke, Bernhard. En lustige-n-Abig. Dialektschwank mit Gesang in einem Akt von B' M'. Musik von Felix Pfirstinger. (2 Hefte.) 8. Zürich, Orell Füssli, [1908]. (*je* fr. 1.—) N 9089

(Textheft.) 40 S. — (Musikheft.) 11 S.

Meinicke, Bernhard. Um-e Viertelmillion. Dialektschwank in einem Akt. (Textheft.) 45 S. 8. Zürich, Orell Füssli, [1910]. [fr. 1.20] N 8700[16]

Meister, Heinrich. Souvenirs de mon dernier voyage à Paris ⟨1795⟩. [Par] Henri M'. Publiés pour la Société d'histoire contemporaine par Paul Usteri ... et Eugène Ritter.... VIII + 259 p. 8. Paris, Alphonse Picard & Fils, 1910. [fr. 4.—] N 9090

Melegari, Dora. Christine Auberjol. Roman aus der römischen Gesellschaft. Autorisierte Übersetzung von Gräfin [Itha Marie] Bossi-Fedrigotti. Mit einer literarisch-biographischen Skizze ([von] Franz von Matt) und dem Bilde der Verfasserin [Tafel]. VIII + 301 S. 8. Einsiedeln..., Benziger & Co. A. G., 1910. [fr. 4.—, geb. 5.—] N 9091

Mémoires de la Société fribourgeoise des Sciences naturelles = Mitteilungen der naturforschenden Gesellschaft in Freiburg ⟨Schweiz⟩. Géologie et Géographie. Vol. 5 = Band 5. II + 346 p. 8. Fribourg ⟨Suisse⟩, Fragnière Frères, 1909. R

s. Rabot, Charles.

Merian, P[aul]. Die Bedeutung der Araneen für die Tiergeographie. [Mit 1 Karte.] 73 S. 8. Zürich-Selnau, Gebr. Leemann & Co., 1910. [fr. 1.—]

Ausg. B. — *Ausg. A:* Diss. Phil. [II.] Univ. Zürich *(s. Bulletin 1910, S. 309).*

Méroz-Tydmann, [Antoinette]. Le corps thyroïde chez les nouveaux-nés et spécialement à Genève. [Travail fait à l'] Institut Pathologique de l'Université de Genève.... Thèse Méd. Genève: No 296. II + 31 p. 8. Genève, Soc. Générale d'Imprimerie, 1910. V Genf

(Mertz, Emil.) Wider (Dr. Ad[olf]) Streckeisen (II. Physikus [in] Basel). (Basel, den 12. Oktober 1910.) V S. 8. (Biel, W. Gassmann.) N 8900²

Messager. Le Bon M' de la Croix-Bleue. Almanach pour 1911. 2me année. [Illustré.] IV + 80 p. 4. Lausanne, Georges Bridel & Cie *et* Agence de la Croix-Bleue. fr. —.30. P

Messager. Le véritable M' boiteux de Berne et Vevey. 204e Année. An 1911 (**Nachtitel p. 7:* M' b'. Almanach historique ...). [Illustré.] 108 p. 4. Vevey, Soc. de l'Impr. ... Klausfelder. fr. —.30 P

Messager. Le véritable M' boiteux de Neuchâtel pour l'an de grâce 1911. [Avec des illustrations et 4 planches.] 88 p. + *Annonces.* 4. Neuchâtel, Delachaux & Niestlé. fr. —.30 P

Meyer-Rüegg, Hans. Die Geburtshilfe des Praktikers. Mit 154 in den Text gedruckten Abbildungen. XII + 292 S. 8. Stuttgart. Ferdinand Enke, 1910. [M. 8.—, geb. 9.—] N 9092

Meyer-Merian, Theod(or). Alte und neue Liebe oder die Mühle von Stansstad. Drama in fünf Akten. IV + 104 S. 8. Aarau, H. R. Sauerländer & Co., 1909. (fr. 1.—) R

Bibliothek vaterländischer Schauspiele. (Bändchen) 22. 5. Aufl.

(Meyer von Schauensee, Pl[acid].) Homosexualität und Kontrasexualität. (Sonderabdruck aus der Monatsschrift für Kriminalpsychologie und Stafrechtsreform.... Jahrg. 7.) II S. + S. 428—431. 8. (Heidelberg, Carl Winter, 1910.) N 8900³

Mez, John. Der internationale Postscheckverkehr «Postgiro», seine Entstehung, Organisation und Bedeutung, sowie der Auslandsverkehr der Postscheckinstitute in Deutschland, Oesterreich, Ungarn und der Schweiz; für den praktischen Gebrauch dargestellt und erläutert von Dr. J' M'. 1.—5. Tausend. VIII + 95 S. 8. Tübingen, J. C. B. Mohr, 1910. (M. 1.20) N 9093

Michael, [Johann Ulrich]. Konfirmations-Rede, gehalten von Herrn Pfarrer M' am Palmsonntag, 5. April 1903. ⟨Stenogramm von Chr[istian] Coray und L[eonhard] Schett.⟩ 7 S. 8. Chur, Sprecher & Valer, 1903. [fr. —.20] N 8850¹

Michael, J[ohann] U[lrich]. Eine Glaubens-Kontroverse zwischen Dekan (Dom[enik] Sim[on]) Benedikt und Kantonsschulprofessor J H Kaltschmidt im Jahr 1825. Vorgetragen im Pastoralverein Chur im Juni 1905. [SA. aus: Jahrbuch der «Neuen Bündner Zeitung» pro 1906.] 22 S. 8. Chur, Sprecher & Valer, 1905. [fr. —.30] N 8850²

Michael, J[ohann] U[lrich]. Der 1825 erfolgte Uebertritt von Dekan Balthasar v. Castelberg und seinem Sohne Valentin zur katholischen Kirche. Vorgetragen im Pastoralverein Chur im Januar 1902. [SA. aus: Jahrbuch der «Neuen Bündner Zeitung» pro 1903.] 48 S. 8. [Chur, Sprecher & Valer, 1903.] [fr. —.50] N 8850³

Michel, Franz. Ueber die Reaktion zwischen Sulfurylchlorid und Ammoniak (**Umschlag:* Amoniak.) Diss. Phil. Bern. [Mit 1 Figur.] 88 S. 8. Grüningen, J. Wirz, 1910. V Bern

Migula, Walter. Dir. Prof. Dr. [Otto Wilhelm] Thomé's Flora von Deutschland, Österreich und der Schweiz. ... Lfg. 97—102. Band V und Folge: Kryptogamen-Flora ... hrg. von Professor Dr. W' M'. [Bd. 3, Teil 2, Liefg. 1—6. Mit 30 Tafeln.] *je* II S. + S. 1—80. 8. Gera ..., Friedrich von Zezschwitz, [1910]. Subskr. (pro Liefg.) M. 1.— U1

Militär-Etat des 5. Divisions-Kreises. Kantone: Solothurn, Basel-Stadt, Basel-Land, (**1910:* Sol', Baselland, Baselstadt,) Aargau .... 8. O

... auf Anfang April 1907. 84 S. Liestal, Gebr. Lüdin, 1907.
.. für das Jahr 1908. 76 S. Aarau, Emil Wirz, 1908.
... für das J' 1909. 76 S. Basel, Franz Wittmer, 1909.
... auf das J' 1910. 78 S. Solothurn, Zepfel, 1910.

Miniaturbibel. Das ganze Neue Testament. Nach dem Urtext und mit Benützung der besten Uebersetzungen verdeutscht [von Franz Schlachter]. Erster Probedruck. 180 S. 8. Biel, Expedition der «Brosamen»; Frankfurt a. M. ..., 1902. N 9094

Ministère. Le M' des Anges. Genève 1909 *s.* [Canright, J].

Mischol, D[omenik]. (Das Mineral- und Moorbad) Andeer und (seine) Umgebung. [Ansichten-Album.] Hrg. von D. M'.... [II + II S. + 8 Tafeln.] quer-8. Andeer, Verlag: Hotel Fravi ... (Lichtdruck von Brunner & Cº, ... Zürich, [1910]). K

Missionskalender. Evangelischer M'-K'.... IV + 64 S. 8. Basel, Komm. Basler Missionsbuchh. [fr. —.25] P

... 1903. Jahrg. 24. (3. Aufl.) [Mit Illustrationen und 1 Tafel.]
... 1911. Jahrg. 32. [Mit Ill', 1 Melodie und 1 Tafel.]

Mitteilungen aus dem handelswissenschaftlichen Seminar der Universität Zürich, hrg. von Prof. Dr. G[ottlieb] Bachmann. Heft 1—5. 8. Basel, G. Krebs (**Heft 4:* Leipzig, G. A. Gloeckner), 1908—1910. Q

[Heft 1.] 1908 *s.* Fuchs, Fritz — Heft 2. 1909 *s.* Stampfli, Arthur — Heft 3. 1909 *s.* Kolatschek, Walter J[ulius] — Heft 4. 1910 *s.* Stampfli, Arthur — Heft 5. 1910 *s.* Rothweiler, A[lbert] M[ax].

Mitteilungen des Statistischen Amtes des Kantons Basel-Stadt. No. 20. 8. Basel, Komm. C. F. Lendorff, 1910. [fr. —.50] O Bas

s. (Mangold, E[ritz, und] Jenny, O[scar] H[ugo]).

Mohn, Alf[red]. Amour vrai. 59 p. 8. Saint-Blaise ⟨Suisse⟩, Foyer Solidariste, [1909]. [fr. —.75] N 9095

Mon, D[enise]. Au Fil des Jours. Nouvelles. Avec illustrations [4 planches] d'après les photographies de (**Umschlag:* Avec ill' photographiques par) Mlle Blanche D. Mon. VI + 294 p. 8. Neuchâtel, James Guinchard, imprimeur-éditeur, Libr. A.-G. Berthoud, 1911. (fr. 3.50) N 9096

Mon, D[enise]. Pourquoi mon oncle est resté célibataire — Les Aventures d'une Myope — Les Etrennes de Tante Joséphine. Trois Monologues pour jeunes filles. 15 p. 8. Neuchâtel, James Guinchard, impr.-éditeur, Libr. A.-G. Berthoud, 1909. [fr. —.25] N 8700[17]

Monakow, C[onstantin] v[on]. Uber Lokalisation der Hirnfunktionen. (Vortrag, gehalten am 23. September 1910 in der II. allgemeinen Sitzung der Versammlung deutscher Naturforscher und Ärzte zu Königsberg.) Mit einer Tafel und 2 Textfiguren. 34 S. gr.-8. Wiesbaden, J. F. Bergmann, 1910. [M. 1.60] N 9097

Monatshefte. Süddeutsche M'. Unter Mitwirkung ... Hrg. von P(aul) N(ikolaus) Cossmann. 8. München, Süddeutsche Monatshefte.

(Jahrg. 6. Heft 8.) August 1909. [Schweizer-Heft.] VIII S. + S. 129–256. (M. 1.50) N 9098

(Jahrg. 7. Heft 8. August 1910.) [Schweizer-Heft.] XVI S. + S. 113–240. (M. 1.50) N 9099

Monod, Gustave. Sténographie multilingue. Méthode phonétique à l'usage des français, allemands, italiens, anglais et espagnols. Éd. française. [Avec des figures et 1 tableau.] XVI + 116 p. 8. Genève, Atar, (1910). [relié fr. 3.50] N 9101

Montenach, Georges de. Le Paysage et la Ville. Rapport présenté au 1er Congrès international pour la Protection des Paysages ⟨Paris 17—20 octobre 1909⟩. II + 17 p. 8. Fribourg, Impr. de l'Œuvre de Saint-Paul, 1909. [fr. —.25] N 8150[16]

Montenach, Georges de. Le Problème de la Lecture Populaire. [Publié par l']Association populaire catholique suisse. 124 p. 8. Porrentruy, Impr. Turberg, Alfred Frossard, succ. (**Umschlag:* Libr. de l'Université, Fribourg, Suisse), 1910. [fr. —.50] N 9102

(Propagande esthétique et sociale.)

Montenach, G[eorges] de. La Semaine sociale et les Etudiants. ([Réunion organisée] à Fribourg du 5 au 9 septembre 1910 [par] l'Association populaire catholique suisse.) II + 17 p. 8. Porrentruy, Impr. Turberg, Alf. Frossard, succ., 1910. [fr. —.25] N 7850[18]—V

Monti, Santo. Como nell'invasione dei Barbari. 2ª ed. riveduta ed ampliata. 85 p. 8. Como, Tipogr. Editr. Ostinelli di Bertolini Nani & C., 1909. (L. 1. —) N 9103

Montres. Les M' de Tir au point de vue historique, décoratif, etc. Avec 73 figures dans le texte (**Umschlag:* 2e Ed. Avec plus de 80 f' dans le t') [et couverture illustrée]. Publié par le Journal suisse d'horlogerie (Genève et E. Magron, éditeur, Bienne). II + 52 + 9 p. 8. Genève, Administration du Journal s' d'horl', 1908 (et 1910). [fr. 2. —] N 9104

Monuments. Les M' de l'art en Suisse = Kunstdenkmäler der Schweiz. Publication de la Société Suisse des Monuments historiques. Nouvelle Série (Fascicule) 5 ⟨1906⟩, 6 ⟨1908⟩, 7 ⟨1910⟩. [Avec des illustrations et 38 planches.] IV + 115 [+ 5] p. fol. Genève, Atar, S. A., (1906—1910). [à fr. 15. —] Pf

s. Zemp, Josef.

Mühlberg, F[ritz]. Erläuterungen zur geologischen Karte der Umgebung des Hallwilersees und des oberen Sur- und Winentales 1 : 25 000. 56 S. 8. Bern, Komm. A. Francke, April 1910; Aarau, Buchdr. H. R. Sauerländer & Co., 1910. P

Geologische Karte der Schweiz.... [Erläuterungen] № 10.

Mühlberg, F[ritz]. Erläuterungen zur geologischen Karte der Umgebung von Aarau 1 : 25 000 (mit 4 Profilen, 6 Ansichten und einer Tabelle der normalen Schichtenfolge). 94 S. 8. Bern, Komm. A. Francke, November 1908; Aarau, Buchdr. H. R. Sauerländer & Co., 1908. P

Geologische Karte der Schweiz.... [Erläuterungen] № 8.

Mühlethaler, F[ritz]. Die Desmidiaceenflora des Burgäschimooses. [Mit Figuren.] Separat-Abdruck aus den «Mitteilungen der Naturforschenden Gesellschaft in Bern», 1910. 19 S. 8. [Bern, K. J. Wyss, 1910.] N 8200[14]

Mülinen, Wolfgang Friedrich von. Ludwig XVII. im Temple. Vortrag, gehalten im historischen Verein des Kantons Bern am 12. November 1909. Sonderabdruck aus dem Sonntagsblatt des «Bund» [Jahrg. 1910, Nr. 28—30]. 23 S. 8. Bern, [H. Jent & Co.,] 1910. N 8650[28]

Müller, Ernst. Alti und Jungi. Zeitbild in 1 Akt im Berner Dialekt. 21 S. 8. Bern, K. J. Wyss, 1910. [fr. —. 60] N 8700[18]

Müller, Louise, und Blesi, Hedwig. Erzählungen und Märchen in Schweizer Mundart. Zum Vorlesen für Kinder von 4 bis 7 Jahren. Gesammelt und bearb. von L' M' und H' B'. 3. Aufl., mit 12 Illustrationen [Tafeln und illustriertem Umschlag]. X + 160 S. 8. Zürich, Orell Füssli, (1910). [geb. fr. 3. 50] N 9105

Müller, Ottilie. Anleitung zur häuslichen Krankenpflege, von Schwester O' M'. Mit [1 Vignette und] 33 Textfiguren. 48 S. 8. Berlin, Max Harrwitz — *Aufdruck:* Weinfelden, A.-G. Neuenschwandersche Buchh.—, 1903. [fr. 1. —] N 8900[4]

Muff, P. Cölestin. Durchs Leben zum Leben. Kurzweilige Sonntagslesungen über die katholische Religionslehre für die christliche Familie. Bändchen 1. — *A. u. d. T.:* Das nächste Ziel. K' S' über Glauben. Gott, Welt und Mensch für die chr' F'. [Mit Vignetten und 5 Tafeln.] VIII + 268 S. 8. Einsiedeln ..., Benziger & Co. A. G., 1908. [geb. fr. 2.—] U 3

Mussaelianz, Hersilia. Über die Entwicklung der Nebenhöhlen der Nase. Diss. Med. Bern. [Mit 1 Figur.] 26 S. 8. Bern, Rösch & Schatzmann, 1910. V Bern

Mutach, Aloys von. Experimentelle Beiträge über das Verhalten quergestreifter Muskulatur nach myoplastischen Operationen. Diss. Med. Bern. Mit 1 Tafel. (Sonder-Abdruck aus dem Archiv für klin. Chirurgie. Bd. 93.) 58 S. 8. Berlin, L. Schumacher, 1910. V Bern

Myrtil, Blanche [Pseudon.] *s.* Goth, Charles.

Nager, Felix R[obert]. Eine statistische Studie über die scarlatinöse Erkrankung des Gehörorgans. Aus der oto-laryngologischen Klinik der Universität Basel. Habilitationsschr. Med. Univ. Zürich. Mit 3 Tafeln. IV + 42 S. 8. Wiesbaden, J. F. Bergmann, 1908. V Zür

Naville, Ernest. La Devo. Parolado adresita al la sinjorinoj de Genevo kaj de Lauzano de E' N'.... Tradukita de René de Saussure .... Kun portreto [ekster-teksta] de l'autoro. 153 p. 8. Genevo, Kündig. 1910. [fr. 2.—] N 9106

Naville, François. Coutribution à l'étude de l'aliénation mentale dans l'armée suisse et dans les armées étrangères. Étude clinique, statistique, et de prophylaxie [faite à la] Clinique Psychiatrique de l'Université de Genève.... Thèse Méd. Genève: N° 280. 184 p. 8. Genève, Kündig, 1910. V Genf

Netzhammer, Raymund. Die Landkarten. Entstehung und Gebrauch. Mit 70 Textillustrationen und mehrfarbigem Titelbild [Tafel]. VIII + 141 S. 8. Einsiedeln ..., Benziger & Co. A. G., 1910. (geb. M. 1.50) R

(Benzigers Naturwissenschaftliche Bibliothek. No. 15.)

Ninck, Johannes. Jesus als Charakter. Eine Untersuchung. 2., teilweise geänderte Ausg. mit Registern der Namen, Sachen und Bibelstellen. VIII + 396 S. 8. Leipzig, J. C. Hinrichs, 1910. [M. 4.—. geb. 5.—] N 9107

Nochimson, M[eer]. Die elektrotechnische Umwälzung (**Ausg. A:* der Gegenwart). Eine nationalökonomische Studie über den Einfluss der Elektrizität auf unsere Wirtschaft und auf die Betriebsformen. 8. Oerlikon, Buchdr. H. Kraut.

Ausg. A: Diss. Staatsw. Univ. Zürich. II + VIII + 119 S. 1909. V Zür

Ausg. B: ... von Dr. M. N'. VIII + 119 S. Oe', Buchdr. H. K' (**Umschlag:* Zürich, Verlag E. Speidel), 1910. [fr. 2.50] N 9108

Nontcheff, Pavel. Recherches sur l'Anatomie des feuilles du genre Cliffortia. Thèse Sc. Genève. [Avec 6 planches.] 96 p. 8. Genève, Albert Kündig, 1909. R—V Genf

[Travaux de l'] Institut de Botanique [de l'] Université de Genève .... VIIIe Série. 2e [*i. e.* 4e] fascicule.

Nuntiaturberichte aus der Schweiz seit dem Concil von Trient, nebst ergänzenden Aktenstücken. Abteilung I: Die Nuntiatur Bonhomini's 1579—1581. Bearb. von Franz Steffens und Heinrich Reinhardt. [Mit 1 Porträt-Tafel.] XII + CDXXXIV S. gr.-8. Solothurn, Comm. Union, 1910. [fr. 12.—] U1

A. u. d. T.: ... Die Nuntiatur von Giovanni Francesco Bonhomini 1579—1581. Einleitung: Studien zur Geschichte der katholischen Schweiz im Zeitalter Carlo Borromeo's. Von Heinrich Reinhardt. Nach des Verfassers Tode fortgesetzt und hrg. von Franz Steffens.

Oberengadin. Das Ober- und Unter-Engadin und Davos. Berlin 1910—1911 *s.* [Türler, Emil August].

Oechsli, W[ilhelm]. Die Akademie Calvins. Vortrag, in der Antiquarischen Gesellschaft [zu Zürich]. Separatabdruck aus der «Schweiz. Pädagog. Zeitschrift», Heft 1, Jahrg. 1902. II + 22 S. 8. Zürich, Orell Füssli, 1902. V Genf

Oechsli, Wilhelm. Der Fusionsversuch in der Helvetik und sein Ausgang. Beleuchtet durch die Briefe zweier Zürcher (Hans Kaspar Hirzel [und] Hans Heinrich Füssli). [Mit 1 Abbildung.] (Separat-Abdruck aus dem Zürcher Taschenbuch 1901.) II S. + S. 180—258. 8. [Zürich, Fäsi & Beer, 1901.] N 9109

Oerting, Carl S[everin]. Kapitän Krüger und seine Jungens. Erzählung aus dem nordamerikanischen Bürgerkrieg, von K' S. O'. Autorisierte Uebersetzung aus dem Dänischen von F[riedrich] v[on] Känel. Mit 6 Einschaltbildern von M[elchior] Annen. 211 S. 8. Einsiedeln..., Benziger & Co. A. G., 1910. [geb. fr. 4. 50] N 9110

Olten und Umgebung (Schweiz). Hrg. vom Verkehrs- und Verschönerungsverein O'. [Mit Illustrationen und 1 Karte.] 48 S. 8. (Basel, Emil Birkhäuser, [1910].) fr. —. 50 N 9111

Organisation de l'armée. Message du Conseil fédéral à l'Assemblée fédérale. ⟨Du 3 juin 1910.⟩ [Avec 76 tableaux et 1 carte. Extrait de la Feuille fédérale suisse, 62e année, No 25.] II + 113 + IV p. 8. ([Berne, C.-J. Wyss,] 1910.) N 9112

Organisation der Armee. Botschaft des Bundesrates an die Bundesversammlung. (Neue Truppenordnung.) Vom 3. Juni 1910. [Mit 77 Tabellen und 1 Karte. SA. aus: Schweizerisches Bundesblatt, Jahrg. 62, No 24.] II + 113 + III S. 8. ([Bern, Stämpfli & Cie.,] 1910.) N 9113

Ostwald, Wilh[elm]. Die Organisation der Welt. Vortrag ... gehalten im Bernoullianum zu Basel am 7. September 1910. Nach stenographischer Aufnahme. IV + 20 S. 8. Basel, Verlag des Weltsprache-Vereins «Ido» (Druck Friedrich Reinhardt), 1910. fr. —. 40 = M. —. 40 N 8150[17]

Papke, K. Die Letzten von Rötteln. Alten Chroniken nacherzählt von K. P'. 397 S. 8. Barmen, E. Biermann, [1910]. [M. 4.—, geb. 4.50] N 9114

Paroles & Textes tirés de l'Ecriture-Sainte pour chaque jour de l'année 1910 *et* 1911 et publiés par l'Église des Frères ⟨Moraves⟩, (*1911:* Montmirail ...). 180e *et* 181e année. 182 *et* 186 p. 8. Neuchâtel, Delachaux & Niestlé S.A. ([cart.] *à* fr. —.75, [relié] *à* 1.—) R

Pestalozzi-Kalender. Kaiser's Neuer Schweizer Schülerkalender. Jahrg. (4,) 1911. [Mit Illustrationen, 17 Tafeln und 1 Beilage.] 274 + 64 S. 8. Bern, Kaiser & Co. ([geb.] fr. 1.50) P

Forts. von: Kaiser's Neuer Schweizer Schülerkalender....

Peter, Gottfr[ied]. Wechsel und wechselähnliche Papiere, unter spezieller Berücksichtigung der Schweiz. Gesetzgebung. Mit 8 Formularbeilagen. 3. (vermehrte) Aufl. IV + 52 S. 8. Biel und Zürich, Ernst Kuhn, 1910. [fr. 1.50] N 9115

Peter, Otto. Morphologische und experimentelle Studien über ein neues, bei Rindern in Uruguay ⟨Süd-Amerika⟩ gefundenes Trypanosoma. Diss. Vet.-Med. Bern. [Mit 1 Tafel.] 38 S. 8. Leipzig, Johann Ambrosius Barth, 1910. V Bern

Peuple. Au p' suisse. ([Appel publié par] Le comité central du Parti radical-démocratique suisse [à l'occasion de la]) Votation fédérale du 23 octobre 1910. 14 p. 8. (Lausanne, Impr. Vaudoise.) N 7900[20]

Pfeiffer, Curt. Die Vormerkung persönlicher Rechte im Grundbuch nach dem Schweizerischen Zivilgesetzbuch. 8. Aarau, H. R. Sauerländer & Co., 1910.

Ausg. A: Diss. Staatsw. Univ. Zürich, eingereicht durch K' Pf'.... X + 104 S. V Zür

Ausg. B: ... von Dr. K' Pf'. VIII + 104 S. [fr. 2.40.] — Zürcher Beiträge zur Rechtswissenschaft.... [Heft] 31. Q

Pfenning, Max. Das goldene Buch vom Geschlechtsleben. Vollständige Darstellung des gesamten Geschlechtslebens, sowie der «Jugendsünden» und ihrer Folgen, nebst Anleitung zur Verhütung der Krankheiten des Sexualapparates. 3. erweiterte Aufl. [Mit 1 Porträt.] 156 S. 8. Stuttgart, Verlag Reform ⟨P. Müller⟩; Für die Schweiz: Verlag Reform, Ruvigliano-Lugano, [1910]. M. 2. — = fr. 2.70 N 9116

Pfister, J[acob]. Drei Deklamationen: Wenn du a mol e Jumpfer hest — E Fräuli sött en jede ha — Willkommgruss an die Frauen anlässlich eines Endschiessens. 13 S. 8. Weinfelden, A.-G. Neuenschwandersche Buchdr. und Buchh., 1911. (fr. —.80) N 8700[19]

Pfister, Oscar. Die Frömmigkeit des Grafen Ludwig von Zinzendorf. Ein psychoanalytischer Beitrag zur Kenntnis der religiösen Sublimierungsprozesse und zur Erklärung des Pietismus. Von Dr. Oskar Pf'.... VI + 122 S. 8. Leipzig und Wien, Franz Deuticke, 1910. [M. 4.50] N 9117

Schriften zur angewandten Seelenkunde. Hrg. von Prof. Dr. Sigm[und] Freud. Heft 8.

Pfister, Oscar. Analytische Untersuchungen über die Psychologie des Hasses und der Versöhnung. Von Dr. Oskar Pf'.... Sonderabdruck aus dem Jahrbuch für psychoanalytische und psychopathologische Forschungen, Band 2. [1. Hälfte.] 47 S. 8. Leipzig und Wien, Franz Deuticke, 1910. [M. 1.50] N 8850[4]

Pflüger, Paul, und Hüppy, Joh[ann]. Handbuch des Schweizerischen Gemeindesozialismus. [Mit Illustrationen und 2 Tafeln.] 267 S. 8. Zürich, Buchh. des Schweizerischen Grütlivereins, 1910. [geb. fr. 6.—] N 9118

Pfyffer, Johann[es]. Das übernatürliche Leben oder die heiligmachende Gnade; zur Belehrung für Christen aller Stände. Verfasst von Johann Pf'.... [Mit 2 Tafeln.] 240 S. 8. Einsiedeln..., Benziger & Co. A. G., 1910. [geb. fr. 2.— *u.* 3.—] N 9119

Phosphile. Les Dogmes Immoraux. II + IV + IV + 227 + III p. 8. Lausanne, Édité par la «Libre Pensée» (Impr. de l'Université), [1910]. ([souscr. fr. 2.—, en libr.] fr. 2.50) N 9120

Piccard, Jean-Felix. Ueber Konstitution und Farbe der Chinonimine. [Mit Figuren.] 111 S. 8. Zürich ... 1909.

Ausg. A: Promotionsarbeit Polyt. Zürich. Z',Verlag E. Speidel, Buchdr. Gebr. Leemann & Co. V Zür

Ausg. B: [Von] J'-F' P'.... Z', Verlag E. Sp'. [fr. 2.—] N 9121

Pichler, Luise, [und] Liebenau, Th[eodor] v[on]. Die Burg Wildegg (**Teil 2:* B' Wildeck) und ihre Bewohner.... 2 Teile. 8. 1885—1902. N 9122

[Teil 1:] ... bis 1484. Nach Notizen bearb. von L'P'. Illustriertes Manuscript. 121 S. Zürich, Orell Füssli & Co. und Brugg, Effingerhof, 1885. [fr. 1.50]

Teil 2, von 1484—1584, mit der Vorgeschichte des Geschlechtes der Effinger, nach alten Dokumenten bearb. von Dr. Th. v. L'. Eigentum des Schloss-Archives. [Mit Illustrationen, 1 Porträt-Tafel und 3 Stammtafeln.] 178 S. Brugg, Effingerhof, 1902. [fr. 2.—]

Teil 3, s. Bulletin 1910, S. 351: [Effinger, Julie von.] Chronik der Burg Wildegg von 1584 bis 1684. Zürich ... 1907—1909: Nq 7828—Lesesaal

Pilet, W(illiam). Recueil de chants à deux et à trois Voix à l'usage des Ecoles, publié par W. P'.... 3e éd. augmentée. Ouvrage adopté par le Département de l'Instruction publique et des Cultes du Canton de Vaud.... II + 204 p. 8. Vevey, Emile Schlesinger, 1910. [relié fr. 1.75] N 9123

Pillichody, A[lbert]. Du rajeunissement de l'épicéa dans les forêts des hautes régions. Travail de concours primé par la Société des forestiers suisses en 1909. 36 p. 8. Berne, Buchler & Co., 1910. N 7950[14]

Pittard, Eugène. Premiers éléments d'Histoire naturelle. L'homme — Les animaux — Les végétaux. Avec 261 figures dans le texte. Ouvrage adopté par le Département de l'Instruction publique du Canton de Genève. 3e éd. 202 p. 8. Genève, Atar, 1910. [relié fr. 2.75]

Introduction à l'étude des sciences naturelles. N 9124

Pittard, Eugène. Quelques leçons d'histoire naturelle (élémentaire). Les minéraux, les végétaux, les animaux. Avec 215 figures dans le texte. 176 p. 8. Genève, (A.) Eggimann, & Cie, [1908]. [relié fr. 2. 50] N 9125

Plaisance, Émile. Histoire des Savoyens. [Par] É' Pl' Dit Pascalein. Publiée et ornée de [56] planches Par la Société savoisienne d'Histoire et d'Archéologie Sous les auspices du Conseil général de la Savoie. 2 Tomes. II + VIII + 530 *et* II + 348 p. 8. Chambéry, Impr. Nouvelle, 1910. [*ens.* fr. 15. —] N 9126

Planta, Gaudenz von. Nicklaus von Flugi. Drama in fünf Akten. 142 S. 8. Zürich, Schulthess & Co., 1910. [geb. fr. 4. —] N 9127

Plœtz, Carl. Premières leçons de latin. Par le Dr Charles Pl'. 4e éd. française. XII + 211 p. 8. Genève, Georg & Co; Leipzig ...; 1910. [relié fr. 2. 75] N 9128

Plud'hun, W. [Pseudon.] *s.* Wuarin, Louis-Théodore.

Porret, Jean-Pierre. Sous le masque. Roman. 344 p. 8. Neuchâtel, Delachaux & Niestlé S. A., (1910). [fr. 3. 50] N 9129

Portmann, Anton. Gedenkschrift zum 25-jährigen Bestande des Handwerker- und Gewerbe-Vereins Uri. Verfasst von A' P'.... [Mit 1 Vignette und 1 Tafel.] II + 12 S. 8. Altdorf, Huber, 1910.) V Uri

Postolka, August. Fragmentatio musculorum. Diss. Vet.-Med. Bern. [Mit Figuren.] Separatabdruck aus der Zeitschrift «Tierärztliches Zentralblatt» [hrg. vom Vereine der Tierärzte in Österreich. Jahrg. 1910, Nr. 18]. 12 S. gr.-8. Wien [I. Kohlmarkt 5], 1910. V Bern

Poutiata, Marie. Contribution à la chirurgie des Fistules pyo-stercorales chez la femme utéro-recto-plastique. Thèse Méd. Lausanne. [Avec des figures.] 69 p. 8. Lausanne, Impr. de l'Université, 1909. V Waa

Preconi, Hector G. [Pseudon.] *s.* Weibel, Walther.

Pressstimmen. Einige Pr' das Hotel La Margna in St. Moritz betreffend. Eröffnet im Sommer 1907. [Hrg. vom] ... Besitzer: Alfred Robbi. [Mit 1 Ansicht.] IV + 16 S. 8. (Samaden, Engadin Press Co., 1908.) V Gr

Processi Verbali del Gran Consiglio della Repubblica e Cantone del Ticino. Sessione ordinaria autunnale 1909 ed Aggiornamenti e (Appendice:) Risoluzioni della Commissione dell' Amministrativo. 14 + 532 + 68 p. 8. Bellinzona, Tipogr. e Litogr. Cantonale, 1910. O Tess

Prophezeiung. Eine wunderbare Pr'. Basel 1909 *s.* [Segesser, Friedrich].

Publicaziun dell' Uniun dels Grischs. No. 6 *s.* Chalender. Il Ch' Ladin. Samaden 1910.

Purtscheller, L(udwig), und Hess, H(einrich). Der Hochtourist in den Ostalpen. Band 1: Bayerische und Nordtiroler Kalkalpen, Nord-Rätische Alpen, Ötztaler A', Ortler- und Adamello-Alpen. 4. Aufl. Mit 18 Karten [wovon 10 Tafeln]. 476 S. 8. Leipzig und Wien, Bibliographisches Institut, 1910. (geb. M. 6. —) N 9130

Meyers Reisebücher.
Band 2 und 3 betreffen die Schweiz nicht.

Quarles van Ufford, L[ouis] H . Étude écologique de la flore des pierriers. Thèse Sc. Lausanne. [Avec des figures, 1 tableau et 6 planches.] VI + 80 p. 8. Montreux, A. Leyvraz, 1909. V Waa

Quervain, A(lfred) de, und Stolberg, A(ugust). Durch Grönlands Eiswüste. Reise der Deutsch-Schweizerischen Grönlandexpedition 1909 auf das Inlandeis. Mit 8 Vollbildern in Lichtdruck, 26 Textbildern und einer Karte [sowie illustriertem Umschlag]. XII + 180 S. 8. Strassburg i. E. und Leipzig, Josef Singer, 1911. [geb. M. 4. —] N 9131

Rabinovitch, L(iba). L'Anaphylaxie du Chien est-elle spécifique? Thèse Méd. Lausanne. Travail fait à l'Institut de physiologie de l'Université de L'. 20 p. 8. Lausanne, Impr. de l'Université, 1910. V Waa

Rabot, Charles. Revue de glaciologie. N° 3. ⟨Avril 1903—1er Janvier 1907.⟩ [Avec 11 planches.] II + 346 p. 8. Fribourg ⟨Suisse⟩, Fragnière Frères, 1909. fr. 6. — R

(N° [1 et] 2 *v.* Annuaire du Club alpin Français, [tome] 28, 1901 et 29, 1902.)

Mémoires de la Société fribourgeoise des Sciences naturelles ... Géologie et Géographie. Vol. 5 ....

Railway. Electrical r' Martigny-Orsières. Genève *s.* [Correvon, Henry].

Ramuz, C[harles]-F[rançois], & Bille, Edm[ond]. Le Village dans la Montagne. ([Avec des illustrations et] quatre glyptographies hors texte exécutées d'après les tableaux de M. Edm. Bille.) IV + 260 p. fol. Lausanne, Payot & Co, (1908). [relié fr. 30. —] Nf 9132

Randin, Léon. Ein Schweizer in der Fremdenlegion. Autorisierte Übersetzung aus dem Französischen von Hedwig Correvon. [Mit 8 Tafeln und illustriertem Umschlag.] 346 S. 8. Zürich, Orell Füssli, [1910]. [fr. 4.50, geb. 5.50] N 9133

Rapport sur le Projet de loi sur les assurances contre les maladies et les accidents. ⟨Du 10 décembre 1906.⟩ ([Publié par] Le Comité central de l')Union vaudoise du Commerce et de l'Industrie. 30 p. 8. Lausanne, Georges Bridel & Cie, 1908. N 7850[19]

Reber, Fritz. Ueber das Zusammentreffen von Tabes dorsalis mit Herzklappenfehlern. Aus der Zürcher medizinischen Universitäts-Klinik .... Diss. Med. Univ. Zürich. 32 S. 8. Zürich-Selnau, Gebr. Leemann & Co., 1910. V Zür

Rechtskalender. Schweizerischer Rechts- und Finanzk' auf das Jahr 1911. Jahrg. 10. III + 258 S. + *Anzeigen*. 8. Zürich, Schulthess & Co., 1911. (geb. fr. 2.—) P

Recueil des lois, décrets, arrêtés et autres actes du Gouvernement du canton de Vaud. Réimpression officielle. Tome 8 — 1897-1900. [Avec 3 tableaux.] 879 p. 8. Lausanne, Lucien Vincent, 1910. [fr. 9.50] O Waa

Recueil des pièces officielles relatives aux chemins de fer suisses. Nouvelle série. Tome 25. ⟨Année 1909.⟩ ([Avec des figures, 5 formulaires et] Table des matières des 16e—25e volumes.) 79 + 508 p. 8. Berne, K.-J. Wyss, 1910. [Abt. fr. 3.—] O

Rehsteiner, Daniel. Die staatlichen Massnahmen zur Förderung der Rindviehzucht in der Schweiz. IV + 268 S. 8. Zürich, Orell Füssli, 1910.

Ausg. A: Diss. Vet.-Med. Univ. Zürich. V Zür
Ausg. B: Von Dr. D' R'.... [fr. 4.50] N 9134

Reichlen, Fr[ançois]. Le testament de (Girard dit) Chalamala, Bouffon du Comte de Gruyère (Pierre IV). Extrait de la Revue de Fribourg N° de juin 1910. [Couverture illustrée.] II + 15 p. 8. Fribourg, Impr. de l'Œuvre de Saint-Paul, 1910. N 8950[1]

Reinhardt, L[udwig]. Unsere Heilpflanzen in kulturgeschichtlicher Beleuchtung. II S. + S. 539—639 ⟨101 S.⟩. gr.-8. Leipzig, Johann Ambrosius Barth, 1910. M. 2.25 N 9135

Sammlung Klinischer Vorträge, begründet von Richard von Volkmann. Neue Folge.... Nr. 596/598. Innere Medizin Nr. 191/193.

Reinhart, Josef. Heimwehland. Geschichten aus einsamer Welt. IV + 362 S. 8. Berlin, Wiegandt & Grieben, G. K. Sarasin, 1910. [M. 3.—, geb. 4.—] N 9136

Reiss, R[udolf] A[rchibald, und] Schneickert, Hans. Signalementslehre ⟨System Alphonse Bertillon⟩, enthaltend: 1. Das »gesprochene Porträt« ⟨Portrait parlé⟩. Von Prof. Dr. R. A. R', Lausanne. 2. Identitätsfeststellungen ohne Signalement. Von Dr. H. Sch'. Handbuch für Polizeibehörden, Gendarmerie- und Polizeischulen. Mit sieben Tafeln und zahlreichen Illustrationen im Text. Deutsche Ausg., bearb. und erweitert von Dr. iur. H' Sch'.... IV + 164 S. 8. München, J. Schweitzer, 1908. [geb. M. 4.50] N 9137

Rema, E. [Autorname] = Zehl, Else.

Rema, E. Sanatorium Esperanza. Roman. [Umschlag illustriert.] VI + 383 S. 8. Dresden, Carl Reissner, 1910. [M. 5.—, geb. 6.—] N 9138

Renner, H[enry]. Zeichnungen für Spitzen und Stickereien = Dessins de Broderies et Dentelles = Designs for Embroideries and Laces. IV S. + 34 Tafeln. fol. Zürich, M. Kreutzmann, [1910]. [in Mappe fr. 40.—] K

Reverdin, J[acques]-L[ouis]. Leçons de Chirurgie de guerre. Des blessures faites par les balles des fusils. Avec 7 planches en phototypie [accompagnées d'explications]. (Préface de H Nimier ... .) XII + 224 p. 8. Genève & Bâle, Georg & Cie; Paris ..., 1910. [fr. 7. 50] N 9139

Reymond, Charles. Du contrat héréditaire, du testament conjonctif et de la donation à cause de mort. Essai d'analyse juridique. Diss. Dr. Lausanne. 95 p. 8. Lausanne, Imprimeries Réunies ⟨S. A.⟩, 1909. V Waa

Reymond, Marthe. Chez Grand-Père. Illustré par J[eanne] Grand. 114 p. 8. Genève, Atar, [1910]. [relié fr. 3. —] N 9140

Ribaux, Adolphe. Divico. Drame en cinq actes, en prose. Représenté en juillet et août 1908 à Bevaix ⟨canton de Neuchâtel⟩ .... 1er mille. VIII + 117 p. 8. Neuchâtel, A.-G. Berthoud; Paris ..., (1908). fr. 1. 50 N 9141

Théâtre national.

Ribaux, Adolphe. Mon pasteur ⟨William Pettavel⟩. Souvenirs d'un catéchumène. 31 p. 8. Neuchâtel, A. G. Berthoud, 1910. [fr. —. 75] N 8750[3]

Ribi, D[avid]. Aufgaben über die Elemente der Algebra, methodisch geordnet und in engem Anschluss an den «Leitfaden» von M[elchior] Zwicky bearb. von D. R', †.... Hrg. von G[ottlieb] Wernly. Heft 3. 9. Aufl. 32 S. 8. Bern, A. Francke, 1910. [fr. —. 50] U3

Rikli, Martin, und Heim, Arnold. Sommerfahrten in Grönland. Mit 16 Tafeln, 2 Karten, 1 geologischen Profil und 37 Textfiguren [sowie illustriertem Umschlag]. X + 262 S. 8. Frauenfeld, Huber & Co., 1911. [geb. fr. 9. —] N 9142

[Rimathé, Anton.] Das schweizerische Lokomotivpersonal. Ein Beitrag zur Frage der Besoldungsreform der S[chweizerischen] B[undes]-B[ahnen]. ([Hrg. vom] Zentralkomitee des Vereins schweiz. Lokomotivführer [und vom] Z' des V' schweiz. Lokomotivheizer.) II + 32 S. 8. Zürich, Buchdr. des Schweiz. Grütlivereins, 1909. [fr. —. 50] VB

Ringier, E[rnst]. Reisebriefe von der Orientfahrt im Juli 1910. [Mit Vignetten und illustriertem Umschlag.] 64 S. 8. Münsingen, B. Fischer, 1910. (fr. —. 80) N 9143

Riou, Gaston. Le P. Hyacinthe et le libéralisme d'avant le Concile. Avec une Déclaration de M. Hyacinthe Loyson et un Portrait [hors texte] d'après le Peintre Ch[arles] Giron. 30 p. 8. Paris ...; Saint-Blaise, Roubaix, Foyer Solidariste, 1910. (fr. —. 75) N 8750[4]

Ris, F[riedrich]. Abessinische Libellen, gesammelt von Dr. Eduard Rüppell. [Mit Figuren.] Sonderabdruck aus «Bericht der Senckenbergischen Naturforschenden Gesellschaft in Frankfurt a. M.» 1909. II S. + S. 21—27. 8. Frankfurt a. M., Gebrüder Knauer. N 8200[15]

Ris, F[riedrich]. Odonata. Mit 27 Abbildungen im Text. (Separatabdruck aus:) Die Fauna Südwest-Australiens. Ergebnisse der Hamburger's'-australischen Forschungsreise 1905, hrg. von Prof. Dr. W[ilhelm] Michaelsen und Dr. R[obert] Hartmeyer. Band 2, Liefg. 24. IV S.+ S. 417—450. gr.-8. Jena, Gustav Fischer, 1910. Nq 8400[15]

Ris, F[riedrich]. (Ordn.) Odonata (Fabricius. Libellen, Wasserjungfern). (Mit 79 Abbildungen im Text.) Separatabdruck aus: Die Süsswasserfauna Deutschlands. Hrg. von Prof. Dr. [August] Brauer ⟨Berlin⟩. Heft 9. IV + 67 S. 8. Jena, Gustav Fischer, 1909. N 8200[16]

Robert, Arnold. Réminiscences historiques. [Publié à l'occasion de l']Inauguration du Monument commémoratif de la fondation de la République neuchâteloise à La Chaux-de-Fonds le 4 septembre 1910. Extrait du numéro de fête du National Suisse. [Avec 4 planches et couverture illustrée.] 24 p. 8. La Chaux-de-Fonds, Impr. du National Suisse, 1910. N 8950[2]

Robert-Tissot, Édouard. Sermons. Avec une notice biographique [par Charles-Daniel Junod] et un portrait [hors texte]. XXXVI + 259 p. 8. Neuchâtel, A.-G. Berthoud, 1907. [fr. 3. —] N 9144

Rochat, Octave. Cours de Géométrie analytique. 2 parties. 3e éd. [Avec des figures.] *autogr.* 8. Lausanne, (J. Chappuis,) 1909. N 9145

1re partie. II + 160 p. [cart. fr. 4.—]
2me p'. II + 125 p. [cart. fr. 3.50]

Rod, Édouard. Le Pasteur pauvre. [Roman.] (2me éd.) VI + 295 p. 8. Lausanne, Payot & Cie, 1911. (fr. 3. 50) N 9146

Rodari, P[almyro]. Lehrbuch der Magen- und Darmkrankheiten, mit besonderer Berücksichtigung der diätetischen und medikamentösen Therapie. Für praktische Ärzte und Studierende bearbeitet. 2. völlig umgearbeitete und bedeutend erweiterte Aufl. VIII + 522 S. gr.-8. Wiesbaden, J. F. Bergmann, 1910. [M. 12. —] N 9147

Roemisch, W[olfgang]. Alpine climate and the human constitution. A lecture by Dr. med. W. R' of Arosa. Translated by S F S . 30 p. 8. Essen, O. Radke's Nachf., [1902]. [M. —. 80] N 8900[5]

Roman. Le R' romand. N° 4. [Couverture illustrée.] 8. Lausanne, Payot & Cie, [1910]. R

s. Favre, Louis.

Romang, J[ohann] J[acob]. Der Strahler — Das Osterfest der Metzger von Lausanne. (Zwei Novellen. Abgedruckt aus «Bergkristalle»....) [Mit Titelvignette.] IV + 88 S. 8. Basel, Verein für Verbreitung guter Schriften, Oktober 1910. fr. —. 20 R

Verein für Verbreitung guter Schriften. Basel Nr. 87.

Rosenberger, A[lbert]. Die Zünfte und die Politik. Vortrag, gehalten in der Zunft zum Kämbel am 14. Jänner 1901. 22 S. 8. Zürich, Fritz Amberger, 1901. N 7900[21]

Rosenstadt, Benjamin. Ueber die Protoplasmafasern in den Epidermiszellen. Diss. Phil. [II.] Univ. Zürich. 31 S. 8. Zürich, Gebr. Leemann & Co., 1910. V Zür

Rossel, Virgile, [et] Mentha, F[ritz]-H[enri]. Manuel du Droit Civil Suisse. (Livr. N° 10.) Tome 2me: Des droits réels — Titre final — Lois et ordonnances complémentaires — Tables. [Livr. 1.] IV + 80 p. 8. Lausanne, Payot & Cie, [1910]. [fr. 2.—] U2

Rosselet, Alfred. Recherches sur les phénomènes actinoélectriques et leur relation avec l'ionisation de l'air. Thèse Sc. Lausanne. [Avec des figures.] 56 p. 8. Lausanne, Imprimeries Réunies ⟨S. A.⟩, 1910. V Waa

Roth, Anna. Dr. Elias Haffter. Ein Lebensbild. Aus Briefen und Erinnerungen zusammengestellt von A' R'. Mit vier Vollbildern [Tafeln]. (2 Teile.) XII + 419 S. 8. Frauenfeld, Huber & Co., 1910. [*zus.* fr. 6.—, geb. 7.—] N 9148

Roth, Otto. Die neue Kirche Wipkingen in Zürich IV. Denk-Schrift hrg. von der Kirchenbau-Kommission, verfasst von Pfarrer O' R'. 1910. [Mit 8 Tafeln und illustriertem Umschlag.] 79 S. 8. Zürich-Wipkingen, Siegfried & Co., (1910). [fr. —. 50] N 9220

Rothmund, J[ulius] A[lfred]. Zum Andenken an Wilhelm Niedermann, Pfarrer in Oberuzwil, geboren den 26. November 1845, gestorben den 5. April 1906. Den trauernden Hinterlassenen gewidmet von J. A. R'.... [Mit 1 Porträt-Tafel.] 24 S. 8. (Zürich, Zürcher & Furrer, 1906.) N 8750[5]

Rothweiler, A[lbert] M[ax]. Die Notenbanken im Finanzdienst des Staates unter besonderer Berücksichtigung der Schweiz. Nationalbank. Sonderabdruck aus der Schweizerischen Zeitschrift für kaufmännisches Bildungswesen. [Jahrg. 4, 1910, No. 6 *u.* 7/8.] II + 36 S. 8. Basel, G. Krebs, 1910. (fr. —. 80) Q

Mitteilungen aus dem handelswissenschaftlichen Seminar der Universität Zürich.... Heft 5.

Rousseau, J(ean)-J(acques). Le Nouveau Dédale. (Ouvrage inédit de) J.-J. R'. ⟨1742.⟩ ([Publié par] Pierre-Paul Plan [avec une préface:]) J.-J. R' aviateur [et 1 vignette]. (Extrait du Mercure de France 16-X-1910.) 28 p. 8. Genève, A. Jullien, 1910. [fr. 2. 50] N 8550[16]

Rüdisüle, A[lois]. Die Untersuchungsmethoden des Eisens und Stahls. [Mit 8 Tafeln.] 395 + *Tafeln* XVI S. 8. Bern, Max Drechsel, 1910. [fr. 13. 50, geb. 15. 50] N 9149

Rüeger, J(acob). Anleitung zur Buchführung, mit Rechnungsaufgaben und Einführung in die Preisberechnung (**Umschlag:* Buchf' mit Rechnen und Pr') zum Gebrauche an Fortbildungsschulen für Mädchen. 3. Aufl. IV + 83 S. 8. Zürich, Verlag der Schweiz. Fachschule für Damenschneiderei und Lingerie (Buchdr. W. Coradi-Maag), 1908. [cart. fr. 1.—] N 9151

Rüeger, J[acob]. Anleitung zur Buchführung zum Gebrauche an Fortbildungsschulen für Mädchen, sowie zum Selbstunterricht. Mit einem Anhang: Hauswirtschaftliche und geschäftliche Rechnungsaufgaben. 2. Aufl., bearb. von J. R' ..., mit Benutzung der von Frau L[ina] Äppli-Eschmann verfassten 1. Aufl. [Mit 1 Vignette.] 85 S. 8. Zürich, Verlag der Schweiz. Fachschule für Damenschneiderei und Lingerie (Buchdr. W. Coradi-Maag), 1904. (fr. —. 80, partienweise —. 75) N 9152

Salis-Marschlins, Carl Ulysses von. Nel Regno di Napoli. Viaggi attraverso varie provincie nel 1789 di Carlo Ulisse de S' M'. Traduzione di Ida Capriati ved. de Nicolò. (Con quattro incisioni [fuori testo].) 277 p. 8. Trani, V. Vecchi, 1906. (L. 2.50) N 9153

St. Moritz. Festschrift gewidmet von St. M' [dem] Verein [der] schweiz. Presse.... (Samaden 1910) *s.* (Heer, J[acob] C[hristoph]).

Sapper, Agnes. La Famille Pfäffling, par Agnès S'. Traduit de l'allemand par H[élène] A[ppia]. 287 p. 8. Genève, J.-H. Jeheber; Paris..., [1910]. (fr. 2.50, relié 3.50) N 9154

Saratch, Gouleff. Étude sur la maladie sérique des séro-anaphylactisés. Travail fait à l'Institut de physiologie de l'Université de Lausanne. Thèse Méd. Lausanne. 24 p. 8. Lausanne, Impr. de l'Université, 1910. V Waa

Sassenhagen, Max. Über die biologischen Eigenschaften der Colostral- und Mastitismilch. Aus der Akademischen Klinik für Kinderheilkunde in Düsseldorf.... Diss. Vet.-Med. Bern. Mit 12 Tabellen. 57 S. 8. Stuttgart, Union Deutsche Verlagsgesellschaft, 1910. V Bern

Savoy, Hubert. Saint-Moritz et la Haute Engadine. Géographie — Climat — Développement historique — Saison d'hiver et sports. Conférence. [Avec 2 planches. Extrait de la Revue de Fribourg, 41e Année, 1910, N° 1.] II + 24 p. 8. (Fribourg, Suisse, Impr. Saint-Paul,) Février 1910. N 8500[25]

Schaer, Alfred. Die dramatischen Bearbeitungen der Pyramus-Thisbe-Sage in Deutschland im 16. und 17. Jahrhundert. Habilitationsschr. Phil. I. Univ. Zürich. VI + 120 S. 8. Schkeuditz bei Leipzig, W. Schäfer, 1909. V Zür

Schaer, Alfred. Aus alten Briefen. [Mit 2 Porträts.] (Separat-Abdruck aus dem «Zürcher Taschenbuch» [auf das Jahr] 1910.) II S. + S. 166—180. 8. [Zürich, Beer & Co., 1910.] N 8700[20]

Schär, Alfred. Einiges aus Gottfried Keller's Briefwechsel. (Sonder-Abdruck aus dem Zürcher Taschenbuch auf das Jahr 1903.) II S. + S. 207—222. 8. [Zürich, Fäsi & Beer, 1903.] N 8700[21]

Schär, Sam[uel]. Kleine Verfassungskunde für Berner Rekruten. Leichtverständlich dargestellt von Sam. Sch'.... 2. Aufl. II + 16 S. 8. Huttwil, Joh. Schürch Söhne, [1910]. [fr. —. 20] N 7700[24]

Schatzmann, H[ans]. Das Gesundheitsamt der Stadt Zürich. Separatabdruck aus dem Schweizerischen Zentralblatt für Staats- und Gemeinde-Verwaltung ... [Jahrg. 2, 1901—1902, Nr. 20—22]. 24 S. 8. Zürich, Orell Füssli, 1902. O Zür

Scherer, P. Emmanuel. Beiträge zur Kenntnis der Urgeschichte der Urschweiz. (Beilage zum Jahresbericht ... der Kantonalen Lehranstalt Sarnen.) 2 (Hefte). 8. Sarnen, Louis Ehrli, 1909—1910. N 9155—V Unt O

[Heft] 1: Urgeschichtliche Stätten und Funde in Unterwalden, mit 13 Abbildungen. (Beilage zum J' 1908/09 der K' L' S'.) II + 30 S. 1909. (Heft) 2: Urg' St' und F' in Schwyz und Uri mit einem Nachtrag aus Unterwalden. Mit 18 Abb'. (Beilage zum J' 1909/10 der k' L' S'.) II + 36 S. 1910.

(Sch[errer], E[duard].) Zur Eröffnung des St. Gallischen Sanatoriums auf Knoblisbühl bei Wallenstadt, 14. November 1909. [Mit 1 Wappenvignette und 3 Tafeln.] 17 S. 8. St. Gallen, Zollikofer & Cie., 1909. V SGa

Schiess, T[raugott]. Zur Geschichte der Nikolaischule in Chur während der Reformationszeit. Sonderabdruck aus den Mitteilungen der Gesellschaft für deutsche Erziehungs- und Schulgeschichte. Hrg. von K[arl] Kehrbach. Jahrg. 13 ⟨1903⟩. Heft 2.... 39 S. 8. Berlin, A. Hofmann & Comp. N 8550[17]

Schindler, E[duard]. Les revendications des employés de commerce relatives à la réglementation du louage de travail par le futur Code fédéral des obligations. D'après une conférence de E. Sch'.... Annexe au Rapport du Çomité central sur l'activité de la Société suisse des Commerçants pendant l'exercice 1909/10. 32 p. 8. Zurich, [J. Leemann,] 1910. N 7700[25]—V

Schindler, E[duard]. Was erwarten die Handelsgehülfen vom zukünftigen Obligationenrecht bezüglich der Ordnung der Anstellungsverhältnisse? Nach einem Vortrag von E. Sch'.... Anhang zum Jahresbericht des Centralkomitees des Schweizerischen Kaufmännischen Vereins für 1909/10. 32 S. 8. (Zürich, Verlag des Schweiz. K' V', 1910.) N 7700[26]—V

Schinz, Max. Die Moralphilosophie von (Johann Nikolas) Tetens. VI + 152 S. 8. Leipzig, B. G. Teubner, 1906.

Ausg. A: Diss. Phil. I. Univ. Zürich. V Zür

Ausg. B: Zugleich eine Einführung in das Studium der Ethik. Von Dr. phil. M' Sch'.... [M. 4.—] N 5227

Der Titel in Bulletin 1906, S. 354 ist zu tilgen!

Schlachter, Elisabeth. Neui bärndütschi Wiehnachts-Gedichtli für Chinder. 23 S. 8. Biel und Zürich, Ernst Kuhn, 1911. fr.—.60 N 8700[22]

Schlaepfer, [Victor]. Eine neue Methode zur Funktionsprüfung des Magens. Sonderdruck aus der Münchener medizinischen Wochenschrift, No. 36, 1908. II + 14 S. 8. München, J. F. Lehmann. N 8900[6]

Schlatter, Carl. Die Brüche der Mittelhandknochen. Mit 9 Figuren [wovon 1 Tafel]. II S. + S. 235—256 ⟨22 S.⟩. gr.-8. Leipzig, Johann Ambrosius Barth, 1910. M. —.75 N 8900

Sammlung Klinischer Vorträge, begründet von Richard von Volkmann. Neue Folge.... Nr. 595. Chirurgie Nr. 168.

Schlatter, Hans. Unsere Freiwillige Armenpflege. Ein Vorschlag zur Reorganisation. Separatabdruck aus der «Stadtchronik» der «Züricher Post» [Jahrg. 1901, N° 21—24]. II + 20 S. 8. Zürich, J. Leemann, 1901. N 7850

Schlup, Erwin. Harfenlieder. Gedichte von E' Sch', Lengnau. 63 S. 8. Im Selbstverlag des Verfassers; Grenchen, Buchdr. A. Niederhäuser, 1910. [geb. fr. 1.30] N 9156

(Schmidt, Adolf.) Beiträge zur älteren Druckgeschichte der Schweiz. (Separatabdruck aus dem Zentralblatt für Bibliothekswesen.... [Jahrg.] 25. [Heft] 3.) II S. + S. 107—131. 8. (Leipzig, Otto Harrassowitz, [1908].) Bibl.

Schmidt, C[arl]. Die Eisenerzvorräte der Schweiz. (Bericht. Mit zwei Tafeln, Maps 4-5, und 14 Textfiguren.) Sonderabdruck aus «The Iron Ore Resources of the World». Stockholm 1910. II S. + S. 105—140. 4. (Stockholm, Centraltryckeriet, 1910.) Nq 9157

Schmidt, Rudolf. Anatomische und histologische Untersuchungen über den Bau und die Ursachen des Hornes beim Perlhuhn ⟨Numida meleagris⟩. Aus dem zootechnischen Institut der Universität Bern.... Diss. Vet.-Med. Bern. [Mit 1 Tafel.] II + 36 S. 8. Hannover, M. & H. Schaper, 1910. V Bern

Schnetzler, Ch[arles]. Neuveville et le Refuge. Étude historique. Avec 13 illustrations. [Extrait du Bulletin de l'histoire du protestantisme français, 59e année.] VI + 63 p. 8. Paris, Philippe Renouard, 1910. [fr. 1.50] N 9158

Schreiber, A[ugust] W[ilhelm]. Die Edinburger Welt-Missions-Konferenz. Bilder und Berichte von Vertretern deutscher Missions-Gesellschaften, gesammelt von A. W. Sch'.... [Mit 4 Tafeln und illustriertem Umschlag.] 180 S. 8. Basel, Basler Missionsbuchh., 1910. [fr. 2.50] VA

Schuchardt, Edouard. Étude sur L'Eau du Flon Lausannois considéré comme égout collecteur, au point de vue bactériologique, biologique et chimique. Diss. Sc. Lausanne. 68 p. 8. Lausanne, A. Aubert, 1909. V Waa

Schulthess-Rechberg, Gustav v[on]. Luther, Zwingli u. Calvin in ihren Ansichten über das Verhältnis von Staat u. Kirche. 8. 1909. (*Ausg. B:* und)

Ausg. A: Diss. Staatsw. Univ. Zürich. XII + 185 S. Zürich-Selnau, Gebr. Leemann & Cie. V Zür

Ausg. B: ... von Dr. jur. G' v. Sch'-R'. X + 185 S. Aarau, H. R. Sauerländer & Co. [fr. 3.20.] — Zürcher Beiträge zur Rechtswissenschaft.... [Heft] 24. Q

Schwardt, J[oachim]. Untersuchungen über lokale Eosinophilie bei zooparasitären Leiden der quergestreiften Muskelatur mit besonderer Berücksichtigung der Frage der Abhängigkeit des Grades der Eos' von der Art, dem Alter und dem lebenden, abgestorbenen oder verkalkten Zustande der Parasiten. Aus dem pathologisch-anatomischen Institut der tierärztlichen Hochschule zu Hannover.... Diss. Vet.-Med. Bern. [Mit 2 Tafeln.] 35 S. 8. *o. O.* (1910). VBern

Schweiz. (1910—11.) Mit 4 Plänen und 1 Karte [sowie illustriertem Umschlag]. 304 S. 8. Leipzig, Karl P. Geuter, 1910. ([cart.] M. 3.—) N 9159

Geuters Führer. (Städtebilder und Landschaften aus aller Welt. Nr. 105.)

(Schweizer, Johann Conrad, [und] Schwyzer, August.) Abriss von dem Ursprung und den Stiftungen der zürcherischen (**Umschlag:* A' der Geschichte des Stiftungsfonds der seit 1401 in der Stadt Zürich verbürgerten) Familie Schwyzer oder Schweizer. Einzig für die Mitglieder derselben bestimmt. (2 Teile.) [Mit 2 Vignetten.] II + 101 S. 8. Zürich, (A. Schaufelberger,) 1909. N 9160

(Teil 1, verfasst von J' C' Schweizer..., 1811; — Teil 2, verf' von A' Schwyzer.., 1909.)

Schweizer, Wilfried. Wir! Militär-Typen. [23 Tafeln mit illustriertem Umschlag.] [IV S. + 23 Tafeln.] 8. Zurich, Rascher & Cie, (1909). [fr. 3.—] K

Schweizerkalender. Amerikanischer Sch'-K' für 1911. Jahrg. 31. Hrg. von der Amerikanischen Schweizer-Zeitung ⟨Swiss Publishing Co. ...⟩ ... NewYork. [Illustriert.] X + 106 S. 4. ℳ —. 30 Pq

Schweizerkalender. Des Volksboten Sch'-K' auf das Jahr 1911 nach der Geburt ... Jesu Christi. Jahrg. 69. [Illustriert.] IV + 80 S. 4. [fr. —. 35] P

Ausg. A: Basel, Friedrich Reinhardt.
Ausg. B: Basel, F' R' (**Umschlag:* Zürich und Winterthur, Buchh. der Evang. Gesellschaft).

Schweizer Studien zur Geschichtswissenschaft. Hrg. von Prof. Dr. [Adolf] Baumgartner, Basel, Prof. Dr. [Gerold] Meyer v[on] Knonau, Zürich, Prof. Dr. [Wilhelm] Oechsli, Zürich, Prof. Dr. [Gustav] Tobler, Bern. 8. Zürich-Selnau, Gebr. Leemann & Co. P

Band 1, 1909. (3 Hefte.) IV + 682 S. 1909. [fr. 14.50.] — Heft 1 *s.* Brunner, Emil — Heft 2 *s.* Kreis, Hans — Heft 3 *s.* Mantel, Alfred.
Band 2, 1910. (3 Hefte.) IV + IV + 846 S. 1910. [fr. 13.25.] — Heft 1 *s.* Zinsli, Philipp — Heft 2 *u.* 3 *s.* Matzinger, Albert W(ilhelm).

Schwerz, Franz. Untersuchungen über das Wachstum des Menschen. Diss. Phil. [II.] Univ. Zürich. [Mit Figuren.] (Sonder-Abdruck aus dem «Archiv für Anthropologie». Neue Folge, Band 10, Heft 1.) VI + 39 S. 4. Braunschweig, Friedrich Vieweg & Sohn, 1910. Nq 8400[16]

[Schwyzer, Arnold.] 500jähriges Jubiläum der Einbürgerung in Zürich der Familie Schwyzer von Arth weiland Baumgartner von Arth, Kt. Schwyz. 31. August 1901. [Mit Vignetten und 4 Tafeln.] II + 23 S. 8. Zürich, F. Lohbauer, (1901). N 8950[3]

Secrétan, Charles. Discours laïques: Le problème de la philosophie — L'empirisme contemporain — Le bonheur — La conscience — Une condition morale de la liberté politique. 2me éd. 356 p. 8. Lausanne, Payot & Cie, 1910. (fr. 3. 50) N 9161

Seeholzer, Heinrich. Die letzten Tage des Ministeriums Emil Ollivier. Juli—August 1870. II + 103 S. 8. Zürich, Orell Füssli; Paris..., 1910. [fr. 2. 40] N 9162

Segantini. Giovanni S'. Versteigerung von 38 Gemälden und Zeichnungen aus dem Besitze des Herrn Alberto Grubicy, Mailand.... Ausstellung: ... 13. und ... 14. November 1910.... (Katalog [hrg. von] Rudolph Lepke's Kunst-Auctions-Haus, Berlin.... Mit ([biographischer Einleitung von] Hans Rosenhagen, [1 Porträt, 1 Facsimile, sowie]) 25 Farb- und Lichtdrucken [auf 16 Tafeln]. 20 S. + 16 Tafeln. 4. (Berlin, A. Seydel & Cie., 1910.) [cart.] M. 4. — K

[Segesser, Friedrich.] Eine wunderbare Prophezeiung. Bevor Christus erscheint, muss erst der Antichrist kommen. ... [Illustriert.] 32 S. 8. Basel, [Walz & Miéville,] 1909. [fr. —. 20] N 8850[6]

[Segesser, Friedrich.] Ein Zeichen des nahenden Endes. Einige Ereignisse unserer Zeit im Lichte des Wortes Gottes betrachtet. Das Welträtsel gelöst. [Mit 1 Abbildung.] 16 S. 8. Basel, [Walz & Miéville,] 1910. [fr. —. 15] N 8850[6]

(Sellers, Edith.) The Latter-Day Swiss. By their «Advocatus Diaboli.» 8. N 8150[18]

In: The Cornhill Magazine. New Series. No. 170. August 1910. London. Smith, Elder, & Co. £—/1/—. p. 227—238.

(Senkbeil, Emil.) L'operaio italiano in Germania, nella Svizzera e nell'Austria. Breve raccolta dei termini occorevoli in viaggio, in locanda, al lavoro, per conversazione ecc., con una pronunzia in caratteri italiani.... IV + 24 p. 8. Stuttgart ⟨Stoccarda⟩, presso: Emilio Senkbeil (Druck vom Chr. Verlagshaus, 1905). M. —. 60 N 8700[23]

Sergiewskaja, Sophie. Zur Kenntnis des p-Nitrostilben. Diss. Phil. [II.] Univ. Zürich. 65 S. 8. Zürich, Gebr. Leemann & Co., 1910. VZür

Séries populaires. N° 1—3. 8. Genève, Atar, [1910]. R

s. Brugger, Marthe.

Servettaz, Cl(audius). Vieilles Chansons Savoyardes. Recueillies, notées et commentées (**Umschlag:* R' et n' avec commentaires) par Cl. S'.... Chansons de Moissons — Ch' de Bergères — Ch' d'Amour. [Avec des mélodies, des vignettes et couverture illustrée.] XXXII + 256 p. 8. Paris, Ernest Leroux, Éditeur; Annecy, J. Abry, Imprimeur, 1910. [fr. 6. —] N 9163

Siebel, Johanna. Die Odendahls. Roman in zwei Büchern. VI + 220 *u.* VI + 224 S. 8. Zürich, Rascher & Co., 1910. [*je* fr. 4.—. geb. 5. —; geb. in 1 Bde. 8. —] N 9164

Siegel-Sokolsky, Véra. Etudes expérimentales sur l'anesthésie par le mélange de chloroforme et d'éther. Travail fait à l'Institut de physiologie de l'Université de Lausanne. Thèse Méd. Lausanne. 23 p. 8. Lausanne, Impr. de l'Université, 1910. V Waa

Siegesmund, Carl. Über die Stärke verschiedener Tuberkuline, gemessen nach der deutschen staatlichen Prüfungsmethode. Aus der Serumabteilung der chemischen Fabrik E. Merck in Darmstadt.... Diss. Vet.-Med. Univ. Zürich ... von K' S'.... Sonderabdruck aus der «Zeitschrift für Hygiene und Infektionskrankheiten». Bd. 66. 30 S. 8. Leipzig, Veit & Comp., 1910. V Zür

Simeon, P. Ursicin. Grammatica romantscha-tudestga per diever della scola e de privats, componida da P. U' Simeon O. S. B. 8.
[1a ed.] VIII + 118 p. Solothurn, «Union», 1904. N 9165
2a ed. [Con 1 tabla ord il text.] 128 p. Glion, Moriz Maggi, 1909. [cart. fr. 2.—] N 9166

Simeon, P. Ursicin. Leitfaden für den Unterricht in der deutschen Sprache. Zusammengestellt von P. U' Simeon O. S. B. II + IV + 98 S. 8. Chur, A.-G. Bündner Tagblatt, 1901. [cart. fr. 1. 20] N 9167

Sineff, Véra. Séro-anaphylaxie et Séro-précipitation. Travail fait à l'Institut de physiologie de l'Université de Lausanne. (Thèse) Méd. Lausanne. 24 p. 8. Lausanne, Impr. de l'Université, 1909. V Waa

Singer, S[amuel]. Mittelalter und Renaissance — Die Wiedergeburt des Epos und die Entstehung des neueren Romans. Zwei akademische Vorträge. VIII + 56 S. 8. Tübingen, J. C. B. Mohr, 1910. [M. 1. 80] R
Sprache und Dichtung.... Heft 2.

Société. La S' Pédagogique Neuchâteloise. Notice historique, publiée par le Comité central à l'occasion du Jubilé cinquantenaire de la S', 1860—1910. [Avec 7 planches et couverture illustrée.] IV + 195 p. 8. Neuchâtel, Attinger Frères, 1910. [fr. 2. 50] V Neu

Soldati, D. Carlo. Solitudo. (Poesie.) [Copertina illustrata.] 94 p. 8. Milano, Arte Sacra, (1910). [L. 1. 25] N 9168

Sozonoff, Alexandra. Matériaux pour servir à l'étude des Réflexes conditionnels. Travail fait au laboratoire de physiologie de l'Institut Impérial de médecine expérimentale de St-Pétersbourg. Thèse Méd. Lausanne. 51 p. 8. Lausanne, Impr. de l'Université, 1909. V Waa

Spectator [Pseudon.] *s.* Ball, Richard.

Spielfogel, Rosa. (Auguste) Comte's moralphilosophische Methode. Diss. Phil. I. Univ. Zürich. [Mit 1 Figur.] 119 S. 8. Zürich, Aktien-Buchdr., 1909. V Zür

Sprache und Dichtung. Forschungen zur Linguistik und Literaturwissenschaft. Hrg. von Dr. Harry Maync, ord. Professor ... [in] Bern und Dr. S[amuel] Singer, ord. Prof' ... [in] Bern. Heft 1 *u.* 2. 8. Tübingen, J. C. B. Mohr, 1910. R
s. Maync, Harry — Singer, S[amuel].

Sprachen. Die Neueren Sp'. Zeitschrift für den neusprachlichen Unterricht. In Verbindung mit Franz Dörr und Adolf Rambeau hrg. von Wilhelm Viëtor. Band 18. Heft 2. Mai 1910. Dem XIV. Allgemeinen Deutschen Neuphilologentage in Zürich gewidmet. IV S. + S. 65—128 + *Anzeigen*. 8. Marburg in Hessen, N. G. Elwert; New-York, Gustav E. Stechert & Co., 1910. V

Darin S. 65—82: George Meredith ⟨1828—1909⟩, der dichter der evolution. (Von Bernhard Fehr in St. Gallen.)

Stadhouder, Louis Justus Henricus. Beiträge betreffend die Frage ob Schweinepestbazillen in den Gedärmen gesunder Schweine vorkommen? Arbeit aus dem Reichsseruminstitut in Rotterdam .... Diss. Vet.-Med. Bern. VIII + 55 S. 8. 's-Gravenhage, M. Hols. (1910). V Bern

Stähler, Paul. Der Giroverkehr. Eine wirtschaftsgeschichtliche Studie. Diss. Phil. Bern. II + 166 S. 8. Grüningen, J. Wirz, 1910. V Bern

Stampfli, Arthur. Die Bilanz der Schweizerischen Nationalbank. Sonderabdruck aus der Zeitschrift für handelswissenschaftliche Forschung. (Jahrg. 1910, Heft 8.) II + 45 S. 8. Leipzig, G. A. Gloeckner. 1910. (M. 1.—) Q

Mitteilungen aus dem handelswissenschaftlichen Seminar der Universität Zürich .... Heft 4.

Stampfli, Arthur. Schweizerische Investment-Trusts. (Referat, gehalten im handelswissenschaftlichen Seminar der Universität Zürich. im Wintersemester 1908/09.) [SA. aus: Schweizer. Zeitschrift für Kaufmännisches Bildungswesen .... Jahrg. 3, 1909, No. 3 *u.* 4.] II + 32 S. 8. Basel, G. Krebs, 1909. (fr. —.80) Q

Mitteilungen aus dem handelswissenschaftlichen Seminar der Universität Zürich .... Heft 2.

Staub, Walther. Dein Leben. Lebensglück, Lebensaufgaben, Lebenskräfte. Leitgedanken zum Konfirmanden-Unterricht. 72 S. 8. Zürich, Schulthess & Co., 1911. [geb. fr. —.80] N 9169

Steiner, Hans. Das eheliche Güterrecht des Kantons Schwyz, mit vergleichenden Hinweisen auf das eh' G' des schweizerischen Zivilgesetzbuches. XII + 177 S. 8. Aarau, H. R. Sauerländer & Co.

Ausg. A: Diss. Staatsw. Univ. Zürich. 1909. V Zür

Ausg. B: Von Dr. jur. H' St'. 1910. [fr. 3.—.] — Zürcher Beiträge zur Rechtswissenschaft .... [Heft] 27. Q

Stimmen. Freundliche St' an Kinderherzen. [Illustriert.] *6 Hefte. je* 20 S. 8. Zürich, Orell Füssli, [1910]. [*je* fr. —.25, für Lehrer —.10] R

Heft Nr. 170 *u.* 221 *u.* 222. Für das 7. bis 10. Altersjahr.
Heft Nr. 180 *u.* 231 *u.* 232. Für das 10. bis 14. A'.

Stöckly, Johann Joseph. Zur Kenntnis des hochgespannten Wechselstrom-Lichtbogens. Diss. Math.-Naturw. Freiburg, Schweiz. [Mit Figuren.] 72 S. 8. Freiburg ⟨Schweiz⟩, St.-Paulus-Druckerei, 1910. V Fr

Stoll, Otto. Zur patholog(ischen) Anatomie der Lues spinalis. Diss. Med. Univ. Zürich. Mit [Figuren und] einer Tafel. ([SA. aus:] Journal f. Psychol[ogie] u. Neurol[ogie, Band] 12.) 46 S. 4. Leipzig, Johann Ambrosius Barth, 1909. Nq 8400[17]

Neurolog. Arbeiten unter der Leitung von Privatdozent Dr. O[tto] Veraguth in Zürich.

Strasser, Charlot. Reisenovellen aus Russland und Japan. VIII + 184 S. 8. Zürich und Leipzig, Rascher & Cie, 1911. [geb. fr. 4. —] N 9170

Strauss, Jacob. Über die Resorption der Tuberkelbazillen aus dem Darm. Diss. Vet.-Med. Bern ... von Jakob St'.... 39 S. 8. Wiesbaden, J. F. Bergmann, 1910. V Bern

Strimer, A(nton). Wie bleibe ich gesund? oder Der Naturarzt und Gesundheitshersteller. [Mit 1 Porträt-Tafel.] 92 S. 8. Weinfelden, Komm. Akt.-Ges. Neuenschwandersche Buchh., 1910. [geb. fr. 1. 75] N 9171

(Studer, F[ranz].) Zur Entwicklung der stadtbernischen Krippen. Ansprache, gehalten an der 2. Jahresversammlung des Schweizerischen Zentral-Krippenvereins, den 22. Oktober 1909, in Bern. [Illustriert. SA. aus: Krippenbericht. Mitteilungen des Sch' Z'-K', Jahrg. 4, Nr. 13, November 1909.] 9 S. 8. [Bern, Stämpfli & Cie.] V—V Bern

Stückelberg, E[rnst] A[lfred]. Schweizerische Santiagopilger. (Separatabdruck aus dem Basler Jahrbuch 1903.) I S. + S. 190—196. 8. [Basel, R. Reich, 1903.] N 8150[19]

Suter, Josef. Die reine Graswirtschaft in der Hügelregion des nordost- und zentralschweizerischen Alpenfusslandes. Diss. Techn. Hochschule München. (Sonderabdruck aus: «Landwirtschaftliche Jahrbücher» 1910.) IV + 127 S. 8. Merseburg, Friedrich Stollberg, 1910. N 9172

Synodalpredigten. Neue Reihe. [Nr. 11.] 8. Zürich, Aug. Frick, 1908. O Zür

s. Keller, Albert.

Tappolet, Aug[ust]. Die grosse Lebensmacht für heute. Synodalpredigt über Hebräer 13,8 am 1. Dezember 1908 in der Peterskirche in Zürich. 11 S. 8. Zürich und Winterthur, Buchh. der Ev. Gesellschaft, 1909. [fr. —. 20] O Zür

Taschenbuch. Zürcher T' auf das Jahr 1911. Hrg. von einer Gesellschaft zürcherischer Geschichtsfreunde. Neue Folge: Jahrg. 34. [Mit Illustrationen und 2 Tafeln.] IV + 324 S. 8. Zürich, Beer & Co., 1911. [fr. 5. —, geb. 6. —] P

Taschenkalender. Bündnerischer T' für das Jahr 1911. Jahrg. 3. IV + 189 S. 8. Chur, Manatschal Ebner & Cie. [geb. fr. 2. —] P

Taschenkalender für Kaufleute. Hrg. vom Schweizerischen Kaufmännischen Verein. Jahrg. 10. 1911. [Mit 1 Tabelle.] I + 168 S. 8. Zürich, Verlag des Schweiz' Kaufm' Vereins. [geb. fr. 2. —] P

Taubert, Franz. Untersuchungen über die Ursachen der Seiden- und Wollfederbildung bei Hühnern als Beitrag zur pathologischen Entstehung von Rasse-Merkmalen. Aus dem zootechnischen Institut der Universität Bern.... Diss. Vet.-Med. Bern. Mit 5 Zeichnungen und 2 Photographien [auf 3 Tafeln]. 81 S. 8. Bonn, Heinrich Ludwig, 1910. V Bern

Tennenbaum, Sophie. Zur Stereochemie der Zimmtsäurereihe. Diss. Phil. [II.] Univ. Zürich. 65 S. 8. Zürich, Aktien-Buchdr., 1910. V Zür

Ter-Nichaniantz, Marie. Quelques considérations sur l'interruption de la grossesse chez les femmes atteintes d'affections cardiaques. Thèse Méd. Genève: N° 261. 31 p. 8. Genève, Soc. Générale d'Imprimerie, 1910. V Genf

Terraz, Urbain. De la conjonctivite diplobacillaire. Étude critique, bactériologique et clinique. Thèse Méd. Genève: N° 265. [Avec 1 planche.] 72 p. 8. Genève, J. Studer, 1910. V *Genf*

Théodorof-Koceff, Urguitza. Contribution à la question de la Diminution du volume du cœur consécutive à un surmenage aigu. Thèse Méd. Lausanne. 38 p. 8. Lausanne, Impr. de l'Université, 1909. V Waa

Thierschutzkalender. Schweizerischer Tierschutz-K' 1911. [Illustriert.] Herausgeber: Zentralkomitee der deutsch-schweizerischen Tierschutzvereine. IV + 52 S. 8. Zürich, Polygraphisches Institut. fr. —. 15 P

Thöny, Math[ias]. Lawinen- und Wasserschaden, Wuhrarbeiten und Kolmation im Prätigau. 2. Aufl. 96 S. 8. Schiers, Walt & Fopp. 1909 (**Umschlag:* 1910). [direkt vom Verfasser fr. 1. 50, im Buchh. 2. —] N 9173

Thommen, Rudolf. Schriftproben aus Basler Handschriften des XIV.–XVI. Jahrhunderts. Zusammengestellt von R' Th'. 2., vermehrte Aufl. [25 Tafeln, mit erklärendem Text.] 27 S. + 25 Tafeln. *fol.* Basel, Helbing & Lichtenhahn, 1908. [in Mappe fr. 17. 50] K

Tièche, Eduard. Spuren eines vororigenistischen Septuagintatextes in der Vulgärparaphrase des Konstantinos Manasses. Diss. Phil. Bern. (Sonderabdruck aus dem Band 19 der Byzantinischen Zeitschrift.) 47 S. 8. Leipzig, B. G. Teubner, 1910. V Bern

Tobler, Adolf. Vom französischen Versbau alter und neuer Zeit. Zusammenstellung der Anfangsgründe durch A' T'. 5. Aufl. X + 178 S. 8. Leipzig, S. Hirzel, 1910. [M. 4. —, geb. 5. —] N 9174

Töpffer, R(odolphe). Derniers Voyages en zigzag, ou Excursions d'un pensionnat en vacances dans les cantons suisses et sur le revers italien des Alpes.... 2 (Tomes). 8. Genève, A. Jullien, 1910. (*à* fr. 3. 50, [relié, *ens.* 10. — *et* 12. —]) N 9175

(Tome) 1: ... Illustrés d'un portrait [hors texte] par [Jean-Léonard] Lugardon et de 39 dessins de l'auteur. Excursions dans les Alpes – Milan — Chamonix. X + 287 p.

(Tome) 2: ... Ill' de 60 dessins de l'auteur. Excursion dans l'Oberland bernois — Voyage en Suisse — Souvenirs de Lavey. X + 243 p.

[Travaux de l']Institut de Botanique [de l'] Université de Genève. [Publiés par le] Prof. Dr R[obert] Chodat. VIIIe Série. 2e [*i. e.* 4e] fascicule. 8. Genève, Albert Kündig, 1909. R

s. Nontcheff, Pavel.

[Travaux de l']Institut de Botanique [de l']Université de Genève. [Publiés par le] Prof. Dr R[obert] Chodat. VIIIe Série. 5e fascicule.... [Avec des figures et 1 planche.] (Extrait du Bulletin de la Société Botanique de Genève, 2me série. Vol. 1, 1909.) (II + *ens.* 52 p.) 8. Genève, Froreisen, 1910. R

Trésal, J[oseph]. Comment la Savoie & Nice sont devenues Françaises. A propos du cinquantenaire de l'annexion ⟨1860—1910⟩. Avril 1910. (2me éd.) 103 p. 8. Paris, En vente chez l'auteur ... (J. Mersch, imp., 1910). fr. 1.50 N 9176

Trier, Georg. Ein Beitrag zur Kenntnis der pflanzlichen Betaïne und ihrer Bedeutung: Das Stachydrin, seine Konstitution und seine Synthese. Promotionsarbeit Polyt. Zürich. 67 S. 8. Zürich, Gebr. Leemann & Co., 1910. V Zür

Trösch, Ernst. Register der orthographischen Schwierigkeiten und der gebräuchlichsten Fremdwörter. Zu raschem Nachschlagen für Schule und Praxis bearbeitet. II + 38 S. 8. Biel, Verlag des Verfassers (Buchdr. W. Trösch, Olten), 1908. N 8700[24]

Trösch, Ernst. Orthographisches Register. Kleiner Führer durch die Schwierigkeiten der deutschen Rechtschreibung und der gebräuchlichsten Fremdwörter (**3. Aufl.:* der d' R', der Satzzeichenlehre und der allgemein gebräuchlichen F'). Zu raschem Nachschlagen für Schule und Praxis bearbeitet. 8.

2. (verbesserte) Aufl. II + 40 S. Biel, Verlag des Verfassers (Buchdr. W. Trösch, Olten), 1908. (fr. —.60, Partienpreis —.45) N 8700[25]

[3. Aufl.] 11.—30. Tausend. IV + 48 S. Bern, A. Francke, 1909. (fr. —.60, Partiepreis —.40) N 8700[26]

Trofimoff, Olga. Séro-anaphylaxie du chien. Thèse Méd. Lausanne. Travail fait à l'Institut de physiologie de l'Université de L'. 30 p. 8. Lausanne, Impr. de l'Université, 1909. V Waa

Tschudi, H(einrich) Aegidius. Zur Kenntnis der Walden'schen Umkehrung. Diss. Phil. [II.] Univ. Zürich. 71 S. 8. Zürich, J. Leemann, 1910. V Zür

Tuchler, Josef. Der Einfluss des Antiformins auf Milzbrandbazillen- und Sporen. Diss. Vet.-Med. Bern. 29 S. 8. Briesen Westpr., Paul Gonschorowski, 1910. V Bern

[Türler, Emil August.] Genève, le Lac Léman et Chamonix. Guide pratique. Avec quatre cartes. 80 p. 8. Berlin, Albert Goldschmidt, 1910—1911. ([cart.] M. 2.—) N 9177

Guides Grieben. Vol. 144.

[Türler, Emil August.] Genf, der Genfer See und Chamonix. Praktischer Reiseführer von L. Werner. Mit vier Karten. 90 S. + *Anzeigen*. 8. Berlin, Albert Goldschmidt, 1908—1909. ([cart.] M. 1.50)
Griebens Reiseführer. Band 114. N 6506
Der Titel Werner, L. *in Bulletin 1908, S. 147 ist zu tilgen!*

[Türler, Emil August.] Das Ober- und Unter-Engadin und Davos. Praktischer Reiseführer von L. Werner. Mit zwei Karten. 80 S. + *Anzeigen*. 8. Berlin, Albert Goldschmidt, 1908—1909. ([cart.] M. 1.50) N 6507
Griebens Reiseführer. Band 116.
Der Titel Werner, L. *in Bulletin 1908, S. 147 ist zu tilgen!*

[Türler, Emil August.] Das Ober- und Unter-Engadin und Davos. Praktischer Reiseführer. 2., neu bearbeitete Aufl. Mit zwei Karten. 92 S. + *Anzeigen*. 8. Berlin, Albert Goldschmidt, 1910—1911. ([cart.] M. 1.50) N 9178
Griebens Reiseführer. Band 116.

[Türler, Emil August.] Das Rhonetal und Zermatt, die Nebentäler und Bergpässe. Praktischer Reiseführer von L. Werner. Mit zwei Karten. 112 S. 8. Berlin, Albert Goldschmidt, 1908—1909. ([cart.] M. 1.50) N 6508
Griebens Reiseführer. Band 115.
Der Titel Werner, L. *in Bulletin 1908, S. 148 ist zu tilgen!*

Turtach, L[ucien]. La recherche de Vibrio Cholerae par l'agar du sang alcalinisé de Dieudonné. [Travail fait à l']Institut d'Hygiène expérimentale et de Parasitologie de l'Université de Lausanne .... Thèse Méd. Lausanne. [Avec 2 planches.] 33 p. 8. Lausanne, A. Petter, 1910. V Waa

Tymtschouk, Eugénie. La réaction microcristallographique d'hémochromogène est-elle assez sensible pour le diagnostic du sang dans la pratique médico-légale? [Travail fait au] Laboratoire de chimie physiologique ... [et au] Service de la recherche légale du sang ... [de l']Université de Lausanne. Thèse Méd. Lausanne. [Avec 1 tableau.] 19 p. 8. Lausanne, Impr. de l'Université, 1910. V Waa

Übersicht der Gelegenheiten zu freiwilliger weiblicher Hilfsarbeit für soziale Aufgaben in Zürich (**Umschlag:* Freiwillige soz' H' in Z'). ([Hrg. vom] Komitee der Kurse zur Einführung in weibliche Hilfstätigkeit für soz' Aufg' in Z'.) VIII + 66 S. 8. Zürich, Schulthess & Co., (1910). [fr. 1.–] N 9179

Ulrich, Anna. Auf der Grimsel. Eine Erzählung. Mit einem Titelbild [Tafel und illustriertem Umschlag]. IV + 138 S. 8. Gotha, Friedrich Andreas Perthes A.-G., [1910]. [M. 1.—, geb. 1.60] N 9180

Uniun dels Grischs. [Publicaziun Nr. 6 ss.] *s.* Publicaziun dell'Uniun dels Grischs No. 6 ss.

Universitätskalender. Berner U'-K' für das Winter-Semester 1910/11. Hrg. von der Verlagsbuchhandlung K. J. Wyss (in Bern).... [Mit 1 Porträt-Tafel.] 164 S. + *Anzeigen*. 8. V Bern

Universitätskalender. Deutscher U'-K', begründet von Oberbibliothekar Prof. Dr. F[erdinand] Ascherson. Hrg. mit amtlicher Unterstützung. 78. Ausgabe. Winter-Semester 1910/11. Teil 2.... IV S. + S. 325—558 + *Anzeigen*. 8. Leipzig, Johann Ambrosius Barth, 1910. [M. 2.—] V

Teil 2: Die Universitäten im benachbarten Auslande.

Universitätsschriften. Berner U'. Hrg. vom Rektorat der Hochschule zu Bern. Heft 2. 8. Bern, Max Drechsel, 1910. V Bern

s. Fränkel, Jonas.

Urteile. Die U' des Bezirksgerichtes Winterthur vom 26. Februar 1904 und der I. Appellationskammer des zürcher. Obergerichts vom 25. Juni 1904 in Sachen der Inhaber der Firma Gebrüder Sulzer in Wint' als Kläger gegen Bernhard Kaufmann, Arbeitersekretär ... als Beklagten betreffend Genugtuung wegen der im «Volksrecht» am 15. November und 22. Nov' 1902 erschienenen zwei Artikel: «Aus dem Königreich Sulzer» und «Die Mohrenwäsche» (**Umschlag:* Der Sulzer-Prozess). II+123 S. 8. Winterthur, Buchdr. W', 1905. VZür

Vallotton, Benjamin. La Moisson est grande.... [Roman. 2 parties.] 2me mille. 8. Lausanne, F. Rouge & Cie, 1910—1911. [*à* fr. 3.50, relié 4. 75] N 9181

[1re partie.] 330 p. 1910.
[2de partie:] Il y a peu d'ouvriers .... 328 p. 1911.

Verein für Verbreitung guter Schriften. Basel, Nr. 87. 8. Basel, Verein für V' g' Sch', 1910. R

s. Romang, J[ohann] J[acob].

Verführt. Lebensgeschichte eines hoffnungsvollen Jünglings. Weinfelden 1907 *s.* A[llenbach], F[ritz].

Vetter-Götti. Familien-Kalender 1911. Jahrg. 22. [Illustriert.] [IV + 88 S.] 4. Grüningen, J. Wirz. fr. —.40 P

Vianney, Jean-Baptiste-Marie. Ausgewählte Gedanken des seligen Joh. Baptist Maria V', Pfarrers von Ars. Aus dem Französischen von Benedikt Bury, Pfarrer. [Mit Vignetten und 2 Tafeln.] 136 S. 8. Einsiedeln..., Benziger & Co. A. G., 1910. [geb. fr. —.95 *u.* 1.15] N 9182

Villemard, Adolphe [Autorname] = Centlivres, Félix.

Villemard, Adolphe. Le Petit Marquis. [Avec] Illustrations de P Kaufmann (*i. e.* Kauffmann). IV + 237 p. 8. Genève, Atar, [1910]. (relié fr. 3.50) N 9183

(Ma Jolie Bibliothèque.)

Villiger, Emil. Gehirn und Rückenmark. Leitfaden für das Studium der Morphologie und des Faserverlaufs. 2. Aufl. Mit 224 zum Teil farbigen Abbildungen. VIII + 278 S. gr.-8. Leipzig, Wilhelm Engelmann, 1910. [geb. M. 12.80] Nq 9184

Vögtlin, Adolf. Heinrich Manesses Abenteuer u. Schicksale. Mitgeteilt von A' V'. [Mit 1 Vignette.] 420 S. 8. Leipzig, H. Haessel, 1910. [M. 4.—, geb. 5.—] N 9185

Voemel, Alex[ander], und Schlatter, Dora. Unsere Vorbilder. Zwölf Biographien, für die reifere Jugend zusammengestellt. 1. und 2. Tausend. [Illustriert.] (IV + *zus.* 192 S.) 8. Basel, Friedrich Reinhardt, [1910]. [geb. fr. 2.—] N 9186

(Vogelsang, A[rthur, und] Schlatter, M[artin].) Der Kurort Vulpera-Tarasp, geschildert für Aerzte und Laien. ([Hrg. durch] Die Direktion der Hotelgesellschaft Waldhaus, Vulpera.) [Illustriert.] II + 94 S. 8. (Aarau, A. Trüb & Cie., [1905].) N 9187

Vogt, Albert. Les origines de l'histoire moderne. (De quelques caractéristiques de cette hist'. Leçon d'ouverture professée à l'Université de Fribourg le 28 avril 1910.) Extrait de la Revue de Fribourg N° de juillet 1910. II + 17 p. 8. Fribourg ⟨Suisse⟩, Impr. de l'Œuvre de Saint-Paul, *etc.*, 1910. V Fr

Vogt, Erich. Rechtmässige Eingriffe des Staates in subjektive Privatrechte nach der Praxis des schweizerischen Bundesgerichts. VI + *152* S. 8. Aarau, H. R. Sauerländer & Co.

Ausg. A: Diss. Staatsw. Univ. Zürich. 1909. V Zür
Ausg. B: Von Dr. jur. E. V'. 1910. [fr. 3.—] — Zürcher Beiträge zur Rechtswissenschaft.... [Heft] 26. Q

Voss, Richard. Der Todesweg auf den Piz Palü. Roman. [Umschlag illustriert.] IV + 308 S. 8. Berlin-Wien, Ullstein & Co., [1910]. ([geb.] M. 1.—) N 9188

Ullstein-Bücher. Eine Sammlung zeitgenössischer Romane. (Band 10.)

Vuilleumier, Jean. Les Prophéties de Daniel et leur accomplissement historique. [Illustré.] 390 p. 8. Genève, Soc. Internationale de Traités, 1906. [relié fr. 5.—] N 9189

Wagner, Gottfr[ied]. In der Waldschenke. Neues berndeutsches Volksstück in 1 Akt. IV + 15 S. 8. Wynigen, Gottfr. Wagner (Buchdr. Chr. Oberli, Kreuzstrasse-Stalden, [1910]). fr. 1.— N 8700[27]

Waldsolarien im Hochgebirge: Adelboden..., Berner Oberland—Schweiz. [Illustrierter Prospekt.] [8 S.] quer-8. (Bümpliz-Bern, Benteli A.-G., 1910.) N 8900[8]

Wallenberg, Arthur. Die Carpal- und Mentalorgane der Suiden. Eine vergleichend-anatomische Untersuchung. Mit 10 Abbildungen. Aus der anatomisch-physiologischen Abteilung des Landwirtschaftlichen Instituts der Universität Halle-Wittenberg.... Diss. Vet.-Med. Bern. (Abdruck aus: «Anatomischer Anzeiger», Bd. 32, 1910, No. 15/16.) 28 S. 8. Jena, Gustav Fischer, 1910. V Bern

Walser, H[ermann]. Die Schweiz. [Litteraturbericht.] Von Prof. Dr. H. W', mit Unterstützung durch Prof. Dr. J[ohann Jacob] Früh. ([SA. aus:] Geogr[aphisches] Jahrbuch, [Band] 32.) S. 192—204. 8. [Gotha, Justus Perthes, 1909.] Bibl.

Walther, J[ules]. L'homme descend-il du singe? ⟨Avec quatre figures.⟩ 47 p. 8. Saint-Blaise, Foyer Solidariste, (1910). (fr.—.75) N 9190

Warneck, G(ustav). Faut-il appliquer aux Missions la méthode des modernes historiens des religions? (Pages traduites par un groupe de membres et d'amis de l'Union missionnaire suisse d'étudiants, et publiées ... par l') Association chrétienne d'étudiants (de la Suisse romande). Préface par Alexandre Westphal. XXII + 63 p. 8. Saint-Blaise, Foyer Solidariste, (1910). [fr. 1.—] N 9191

Warnungsruf. Ein W' an das Schweizervolk [auf die] Eidgenössische Abstimmung vom 23. Oktober 1910. ([Hrg. vom] Zentralvorstand der Freisinnig-demokratischen Partei der Schweiz.) 15 S. 8. (Zürich, Druckerei der Neuen Zürcher Zeitung.) N 7900[22]

(Wassmer, Jacob.) † Professor Dr. Johann Kaufmann. (Nekrolog.) 7 S. 8. V Luz

Jahresbericht für die Höhere Lehranstalt zu Luzern für das Schuljahr 1908/09. .:. Beilagen: II. .... Luzern, J. Schills Erben, 1909.

Wattenwyl, (A[nna]) von. A travers Notre Œuvre Sociale en Suisse. Par la Major de Watteville. (Extrait du Rapport annuel pour 1903 de l'Œuvre de l'Armée du Salut.) [Avec 1 tableau.] 8 p. 8. Berne, Quartier Général National de l'Armée du S', 1904. V

Wauwermans, Paul. La Convention de Berne ⟨revisée à Berlin⟩ pour la Protection des Œuvres Littéraires et Artistiques. 184 p. 8. Bruxelles, Leipzig, Misch & Thron; Paris, Marcel Rivière, 1910. [fr. 5.35] N 9192

[Weber, Carl.] Am Liestaler Bazar. Separatabdruck aus der Basellandsch. Zeitung [Jahrg. 78, 1910,] Nr. 193 [*d. i.* 194]—199. [Mit Vignetten.] 15 S. 8. Liestal, Lüdin & Co., 1910. [fr. —.25] N 8700[28]

Weber, Robert. Beispiele und Übungen aus Elektrizität und Magnetismus. Nach dem Manuskript der fünften französischen Aufl. Mit 74 Figuren im Text. VIII + 330 S. 8. Leipzig und Berlin, B. G. Teubner, 1910. [geb. M. 5.25] N 9193

Wedekind, Frank. In allen Sätteln gerecht. Komödie in einem Aufzug. 2. Aufl. 70 S. 8. München und Leipzig, Georg Müller, 1910. [M. 1.50, geb. 2.50] N 9194

Weese, Artur. Ferdinand Hodler. Mit einem Vierfarbendruck und dreizehn Autotypien [Tafeln] nach unveröffentlichten Originalen [sowie illustriertem Umschlag]. 76 S. gr.-8. Bern, A. Francke, 1910. [fr. 5.—] Nq 9195

(Der Gedankengang dieser Studie bildete den Inhalt eines am 16. Dezember 1909 ... gehaltenen akademischen Vortrages.)

Wegweiser. «Der W'». Neues bernisches Strassenverzeichnis und Führer für Fremde. Ausg. 1910/12. Herausgeber: E[milie] Kientsch & G[ottfried] Burri. [Mit Vignetten und 1 Plan.] IV + 48 S. 8. Bern, E. Kientsch, (1910). fr. —.30 N 8500[26]

[Weibel, Walther.] Italiänischer Sommer. Reiseschilderungen von Hector G. Preconi. 1tes und 2tes Tausend. [Mit 1 Kartenskizze, 16 Tafeln und illustriertem Umschlag.] XXIV + 302 S. 8. Zürich, Rascher & Cie., 1910. [fr. 5. 35, geb. 6. 70] N 9196

Weinreich, P[aul]. Ueber die Entwicklung der Erythrocyten, insbesondere bei Vögeln. Diss. Phil. Bern. [Mit 3 Tafeln.] 41 S. 8. Neumünster i. H., R. Hieronymus, 1910. V Bern

[Weiss, Carl.] Fünfundzwanzigjähriges Jubiläum des Christkatholischen Kirchenchors Melodia und des Damenvereins St. Gallen. 1878—1903. [SA. aus: Der Katholik. Jahrg. 26, 1903, No 45.] II + 12 S. 8. Bern, H. Jent, [1903]. V SGa

Weiss, F[ranz] J[oseph]. Kondensation. Ein Lehr- und Handbuch über K' und alle damit zusammenhängenden Fragen, auch einschliesslich der Wasserrückkühlung. Für Studierende des Maschinenbaues, Ingenieure, Leiter grösserer Dampfbetriebe, Chemiker und Zuckertechniker. 2., ergänzte Aufl. Bearb. von E[duard] Wiki, Ingenieur, Luzern. Mit 141 Textfiguren und 10 Tafeln. XX + 429 S. 8. Berlin, Julius Springer, 1910. [geb. M. 12. —] N 9197

Welti, Ernst J[ulius]. Ueber Ol-Metallammoniake. Diss. Phil. [II.] Univ. Zürich. 55 S. 8. Zürich, Gebr. Leemann & Co., 1910. V Zür

Wennerström, G(unnar). La natation et le sauvetage. Préface de J[oseph] Manchon. ([Avec de] Nombreuses illustrations photographiques.) 125 p. 8. Lausanne, Payot & Cie; Paris..., 1910. (fr. —. 40) N 9198

Les sports pour tous.

Werner, L. [Pseudon.] *s.* Türler, Emil August.

(Wettstein, Walter.) Prof. Karl Dändliker †. ([Necrolog.] Separatabdruck aus der Neuen Zürcher Zeitung. [Jahrg. 131, 1910, No 260—261.] 20 S. 8. [Zürich, Buchdr. der N' Z' Z'.] N 8750e

Wiederkunft. Die W' des Herrn, ein gar freudenreiches Ereignis für die gesamte Menschheit. Tractat für Schriftforschung. [Millennium-Tages-Anbruch-Schrift.] 24 S. 8. Thun, Verlag der «Aussicht», 1908. N 1694[10]

Wilcken, Frau Amanda *s.* Familienbibliothek, Schweizer. Nr. 121.

Wild, A[lbert]. Die Mitwirkung der Frauen in der Armen- und Wohlfahrtspflege in der Schweiz. 156 S. 8. Zürich, Komm. Gebr. Leemann & Co., 1910. [fr. 2. 50] N 9199

Wild, Alfred. Étude des matières colorantes en solution. Contribution à l'ét' de la teinture. (Travail exécuté au) Laboratoire de Chimie industrielle (de l')Université de Lausanne. Diss. Sc. Lausanne. 67 p. 8. Lausanne, Léon Burki, 1909. V Waa

Willy, Rudolf. Der deutsche Tiefsinn und der welsche Bonsens. Eine Kultur-Perspektive in Beispielen. IV + 271 S. 8. Zürich, Schulthess & Co, 1911. [fr. 4. —] N 9201

Winterstein, Ernst, und Trier, Georg. Die Alkaloide. Eine Monographie der natürlichen Basen. VIII + 340 S. gr.-8. Berlin, Gebrüder Borntraeger, 1910. [M. 11. —] N 9202

Wissler-Meyerhofer, Anna. Chlini Szene für Chlini Lüt. [Mit 1 Vignette.] IV + 149 S. 8. Zürich, Schulthess & Co., 1911. [geb. fr. 2. 40] N 9203

Witt, Gustav Adolf. Die heiztechnischen Einrichtungen der Käserei. Mit 637 Abbildungen [wovon 1 Tafel]. IV + 669 S. 8. Bern, K. J. Wyss, 1911. [fr. 14. —, geb. 16. —] N 9204

Wolfensohn-Kriss, P[erla]. Über den Blutdruck im Kindesalter. Aus der medicinischen Poliklinik der Universität Bern.... Diss. Med. Bern. 20 S. 8. Stuttgart, Union Deutsche Verlagsgesellschaft, 1910. V Bern

Wolfrum, G[ustave]. Évolution et Civilisation. Conférence faite à la Société d'Études Psychiques à Genève, Avril 1909. [Extrait du Progrès spirite, Année 1909.] 35 p. 8. Mayenne, Charles Colin, 1909. [fr. —. 35] N 8850[7]

Wolfrum, G[ustave]. Deux Philosophies en présence. Conférence faite le 6 mai 1906, à la Société d'Études Psychiques de Genève. [Extrait du Progrès spirite, Année 1910.] IV + 28 p. 8. Genève, Atar, [1910]. [fr. —. 30] N 8850[8]

Worch, Oscar. Die Kastration und ihre Wirkungen auf den Organismus; der gegenwärtige Stand nach der Frage von der innern Sekretion. Diss. Vet.-Med. Bern ... von Oskar W'.... 56 S. 8. *o. O.* 1909. V Bern

[Wuarin, Louis-Théodore.] Parlons français. Quelques remarques sur la langue et la prononciation, avec un répertoire alphabétique, par W. Plud'hun. Admis au Catalogue des Bibliothèques scolaires du Canton de Neuchâtel.... 16e mille. Revu et augmenté. 90 p. 8. Genève, Atar (S. A.), [1910]. fr. 1. — N 9205

[Wüest, Henry.] In Christo geborgen. Aus dem Leben eines Jünglings, welcher durch die Gnade Gottes in das Licht des Evangeliums durchgedrungen ist. Mitgeteilt von ihm selbst. 11 S. 8. Weinfelden, A.-G. Neuenschwander'sche Buchh., 1907. (fr. —. 20) N 8850[9]

Wüterich-Muralt, Emma. «Muetterli erzell!» Bärndüütschi Gschichtli vo dr E' W'-M'. 31 S. 8. Zürich, Orell Füssli, [1910]. [fr. —. 80] N 8700[29]

Wüterich-Muralt, Emma. Für Zürihegeli und Bärnermutzli. Allerlei zum Aufführen. [Mit Vignetten und illustriertem Umschlag.] 2 Hefte. 8. Zürich, Orell Füssli, [1909—1910]. (*je* fr. 1. 20) N 9206

[Heft 1.] 66 S. [1909.] — Heft 2. 80 S. [1910.]

Der Titel in Bulletin 1909, S. 235 ist zu tilgen!

Wyss, Rud[olf]. Das Schlossfräulein. Eine Geschichte aus dem bernischen Patriziat. Von Pfarrer Rud. W', in Muri bei Bern. 2. Aufl. 72 S. 8. Im Selbstverlage des Verfassers (Buchdr. Fischer, Münsingen. [1910]). [geb. fr. 1. 25] N 9207

Zahn, E(rnst). Les fils du maître. Roman [par] E(rnest) Z'. Traduit de l'allemand [Lukas Hochstrassers Haus] par C[aroline] Boutibonne. 351 p. 8. Neuchâtel, Delachaux & Niestlé S. A., (1910). (fr. 3. 50. [relié 5. —]) N 9208

Zahn, Ernst. Gedichte. 1. bis 5. Tausend. XII + 150 S. 8. Stuttgart und Leipzig, Deutsche Verlags-Anstalt, 1910. [M. 3. —, geb. 4. —] N 9209

Zahn, Georg. Über das Agglutinationsvermögen des normalen Blutserums der Schlachttierarten auf die Typhaceen-Gruppe. Aus dem Institut für Hygiene und Bacteriologie an der Universität Strassburg i. Els.... Diss. Vet.-Med. Univ. Zürich. Mit 2 graphischen Darstellungen. 38 S. 8. Saarbrücken, A. Spiess, 1910. V Zür

Zehl, Else = Rema, E. [Autorname].

Zehnder, C[arl]. Praktischer Wegweiser zur vorteilhaften Vertilgung von Haus- und Feldmäusen, Ratten, Maulwürfen, Ungeziefer, Motten, Wanzen etc. Vogelschutz und Vogelpflege in 30 Abhandlungen und 35 Abbildungen, nützlich für jedermann insbesonders der gesamten Landwirtschaft (**Umschlag:* Pr' W'. Nützliches Lehrbüchlein für rationelle Vert' von H'- u. F', R', Ung' etc. Ratgeber für Vog' und Vog'). [Umschlag illustriert.] 84 S. 8. Einsiedeln, Selbstverlag des Verfassers, 1910. [fr. —. 75] N 9210

Zeichen. Ein Z̄ des nahenden Endes. Basel 1910 *s.* [Segesser, Friedrich].

Zeiller, Jacques. L'idée de l'État dans saint Thomas d'Aquin. X + 209 p. 8. Paris, Félix Alcan, 1910. (fr. 3. 50) N 9211

Zeitschrift des Deutschen und Österreichischen Alpenvereins. Redigiert von Heinrich Hess. Band 40. Jahrg. 1909. [Mit Illustrationen. 24 Tafeln und 2 Karten-Beilagen.] VIII + 368 S. gr.-8. München. Verlag des D' und Ö' A', Komm. J. Lindauer, 1909. [M. 12. —, geb. 13. 80 *resp.* 14. 50] Pu

Zeller, R[udolf]. Beiträge zur Kenntnis des Fetischwesens an der Goldküste. Mit [Figuren und] 1 Tafel. 8. V Bern

Jahresbericht über die Ethnographische Sammlung in Bern pro 1909. ... Beilage.... Bern, K. J. Wyss, 1910. S. 21–31.

Zemp, Josef. Le couvent de St-Jean à Münster dans les Grisons. Par Joseph Z', avec la collaboration de Robert Durrer. (Traduction revue par W[illiam] Cart.) [Avec des illustrations et 38 planches.] IV + 115 [+ 5] p. fol. Genève, Atar, S. A., (1906—1910). Pf

Les Monuments de l'art en Suisse. ... Nouvelle Série (Fascicule) 5 ⟨1906⟩, 6 ⟨1908⟩, 7 ⟨1910⟩.

Zemp, Josef. Das Kloster St. Johann zu Münster in Graubünden. Von J' Z', unter Mitwirkung von Robert Durrer. [Mit Illustrationen und 38 Tafeln.] IV + 115 [+ 5] S. fol. Genf, Atar, A.-G., (1906—1910). Pf

Kunstdenkmäler der Schweiz. ... Neue Folge, (Heft) 5 ⟨1906⟩, 6 ⟨1908⟩, 7 ⟨1910⟩.

Zinsli, Philipp. Politische Gedichte aus der Zeit der Bündner Wirren ⟨1603—1639⟩. 8. Zürich (*Ausg. B:* Z'-Selnau), Gebr. Leemann & Co.
Ausg. A: Diss. Phil. Bern. 253 S. 1909. V Bern
Ausg. B: Von Dr. phil. Ph(ilipp) Z'. II + 253 S. 1910. [fr. 4. —.] — Schweizer Studien zur Geschichtswissenschaft.... Band 2. Heft 1. P

Zollinger, Fr[iedrich]. Bericht über die schulhygienische Literatur in der Schweiz im Jahre 1904. Sonderabdruck aus: «Internationales Archiv für Schulhygiene».. Band 2, Heft 3. V S. + S. 108—152. 8. Leipzig, Wilhelm Engelmann, 1906. Bibl.

Zollinger, Max. Eine schweizerische Nationalbühne? Eine Studie zur schweizerischen Theatergeschichte. IV + 93 S. 8. Aarau, H. R. Sauerländer & Co., 1909.
Ausg. A: Diss. Phil. I. Univ. Zürich. V Zür
Ausg. B: ... von Dr. M' Z'. [fr. 1.50] N 9212

Zollinger, W[alther]. Tabellen zur Kurs- und Rentabilitäts-Berechnung von Anleihen, nebst theoretischen Erläuterungen. 92 S. 4. Frauenfeld, Huber & Co., [1909]. [geb. fr. 7. —] Nq 9213

Züricherkalender. Neuer Z'-K' 1911. [Illustriert.] [IV + 88 S.] 4. Grüningen, J. Wirz. fr. —. 40 P

Zumstein, Fr[itz]. Anleitung zur Weidewirtschaft im Hügel- und Flachlande. Unter besonderer Berücksichtigung schweizerischer Verhältnisse. Mit 18 Illustrationen [Tafeln, und illustriertem Umschlag]. 2. umgearbeitete Aufl. IV + 68 S. 8. Bern, K. J. Wyss, 1910. [fr. 2. —] N 9214

Zurlinden, Luise. Gedanken Platons in der deutschen Romantik. X + 292 S. 8. Leipzig, H. Haessel, 1910. [M. 6. —] N 9215

Untersuchungen zur neueren Sprach- und Literaturgeschichte. Hrg. von Professor Dr. Oskar F[ranz] Walzel. Neue Folge. Heft 8.

Zurlinden, Luise. Romantische Platoniker. Diss. Phil. Bern. VI + 71 S. 8. Leipzig, Spamer, 1910. V Bern

Zuwachsverzeichnis der Bibliotheken in Zürich. Jahrg. 14, 1910. [Quartal] 1 ⟨Januar bis März⟩. IV + 159 S. 8. Zürich, Berichthaus, 1910. [fr. —. 50] Bibl.

Zwingli, Ulrich. Huldreich Zwinglis sämtliche Werke.... hrg. von Dr. Emil Egli †, ... D. Dr. Georg Finsler ... und D. Dr. Walther Köhler.... Band 7 ⟨Briefwechsel [Bd.] 1⟩, Liefg. 7 ⟨= Lfg. 26 des ganzen Werkes⟩. IV S. + S. 481—560. 8. Leipzig, M. Heinsius Nachfolger, 1910. [Subscr. M. 2. 40] U3

Corpus Reformatorum. Volumen 94.

Berichtigungen und Ergänzungen.

S. 15: Czerwonsky, [Friedrich Carl]. Beitrag zur Kenntnis ....

S. 44: Te Hennepe, B J C[hristian] Izn. Die Immunisierung von Rindern ....

S. 59: Breitenstein, Jules. Lidandets hemlighet. ... N 7550[7]

S. 112: Winkler, Joh[annes]. Proportionalwahl .... N 7900[1]

S. 114: Zellweger, A[lfred]. «Gott». ... N 7550[22]

S. 173: Morhardt, P[aul]-E[mile]. Une erreur judiciaire à Genève ....

S. 173: (Müller, Arnold.) Festschrift zum 75-jährigen Jubiläum ....

S. 223: Fehr, Bernhard. Die Sprache des Handels in Altengland .... [fr. 4. —]

S. 261: Suttner, Bertha von. Es müssen doch schöne Erinnerungen sein! ... N 8250[21]

EX LIBRIS
in künstlerischer Aus-
:: führung liefert die ::
BUCHDRUCKEREI
BENTELI A.-G.
BÜMPLIZ-BERN

Raschers Jahrbuch II. Herausgegeben von Konrad Falke 1911. Verlag von Rascher & Cie in Zürich und Leipzig.

Der neue Band von Raschers Jahrbuch trägt viel mehr schweizerisches Gepräge als es bei seinem ersten Erscheinen der Fall war. Das ganze schweizerische Schrifttum hat sich in diesem Band ein Stelldichein gegeben: die ältere Generation wird durch Spitteler, der einen durch und durch persönlichen musiktheoretischen Aufsatz beigesteuert, durch Widmann und Adolf Frey, die sich mit Gedichten eingefunden haben, repräsentiert. Von den jüngeren Dichtern begegnen wir sowohl Meinrad Lienert als Huggenberger und Bernoulli — um nur die bekanntesten Namen anzuführen. Die welschen Literaturen sind durch Gedichte von Chiesa und Berthe Kollbrunner-Leemann, die Dialektliteratur durch treffliche Emmentaler Verse von Loosli und ein Gedicht von Reinhart in Solothurner Mundart aufs schönste vertreten. Interieurs aus dem neuen Zürcher Kunsthaus schmücken den solid ausgestatteten Band.

Goethes Werke. Vollständige Ausgabe in vierzig Teilen. Auf Grund der Hempelschen Ausgabe neu herausgegeben ... von Karl Alt (in Verbindung mit Anderen). Berlin, Leipzig, Wien, Stuttgart. Deutsches Verlagshaus Bong & Co.

Eine neue vollständige Goethe-Ausgabe beginnt innerhalb der rasch in die erste Reihe vorgerückten «Goldenen Klassiker-Bibliothek» des Bongschen Verlages zu erscheinen. Nach dem grossen Ansehen, dessen sich die alte Hempelsche Goethe-Ausgabe in den wissenschaftlichen Kreisen stets erfreute, nach dem ausführlichen Prospekt und den uns vorliegenden drei Bänden (die Dramen mit dem Faust und einen Teil der autobiographischen Schriften umfassend) zu schliessen, dürfte diese Neuausgabe wohl die reichhaltigste neben der grossen Weimarer Ausgabe werden. Ja, schon in den bisher erschienenen Bänden finden wir ein Stück, das in allen anderen Ausgaben fehlt: die erst vor zwei Jahren aufgetauchte Parodie auf Jacobis «Woldemar». Der Faust-Band bringt die sämtlichen Paralipomena der Weimarer Ausgabe sowie eine umfangreiche, höchst instruktive Einführung. Sehr willkommen sind die Bilderbeigaben: so im Faust-Band eine Bleistiftzeichnung Goethes zu der Erdgeistszene, in Bd. 27 eine Karte der Schweiz, auf der die drei Reisen Goethes rot eingezeichnet sind usw. Die Anmerkungen sollen zwei besondere Bände füllen, der Schlussband soll ein Gesamtregister bieten. Man darf der Vollendung dieser Ausgabe mit grossen Erwartungen entgegensehen. Der Einband wirkt vornehm durch den Verzicht auf die üblichen Goldornamente. *F.*

Wolfgang Golther: Tristan und Isolde in den Dichtungen des Mittelalters und der neuen Zeit. Leipzig, Verlag von S. Hirzel 1907. 465 S.

Tristan und Isolde von Gottfried von Strassburg. Neu bearbeitet von **Wilhelm Hertz.** Wohlfeile Ausgabe. Stuttgart und Berlin 1909, J. G. Cottasche Buchhdlg. Nachf. 475 S. M. 3.—

Wolfgang Golther, durch seine früheren Tristanstudien bekannt, fasst in seinem grundlegenden Werke die Ergebnisse der gesamten bisherigen Tristanforschung zusammen. Nach dem grossen Aufschwung, den die Tristanforschung in den letzten Jahren besonders in Frankreich genommen, war die Aufgabe, die sich der Verfasser gestellt hat, eine dankbare, und er ist ihr voll gerecht geworden. Ausführlich befasst er sich insbesondere mit dem alten Sagendichter und dem «Ur-Tristan». Die eingehende Untersuchung des alten Tristanromans und seiner Bearbeitungen erweitert sich zu einer vergleichenden Geschichte des Tristanstoffes bis in die jüngste Zeit. Auch die Uebertragungen von Gottfrieds Tristan ins Neuhochdeutsche werden vom Verfasser gemustert und mit Wärme wird auf die vorbildliche Bearbeitung durch Wilhelm Hertz hingewiesen. Diese legt der Cottasche Verlag in einer wohlfeilen, dennoch dem Auge sich vornehm präsentierenden Ausgabe vor, die in einem beigegebenen Nachwort von Friedrich von der Leyen das wichtigste aus der Tristanforschung der letzten Jahre zusammenstellt.

Stückelberg-Album

Dem Wunsche des verstorbenen Meisters entsprechend, sind in 4 Lieferungen vorläufig folgende 21 Werke reproduziert worden:

1. **Parricida**
2. **Stauffacherin**
3. **Marionetten** (Beilage)
4. **Corinna**
5. **Narziss**
6. **Veilchen von St. Raphael**
7. **Liebesgarten**
8. **Am parnassischen Quell**
9. **Kind mit Eidechse**
10. **Maienprozession**
11. **Pilger von Pereto**
12. **Entsagung**
13. **Kinder mit Windhund**
14. **St. Johannes auf Patmos**
15. **Tell und sein Sohn**
16. **Abend im Tessin**
17. **Der letzte Hohenrätier**
18. **Melodien des Ozeans**
19. **Knabenporträt**
20. **Kinder aus der Fremde**
21. **Selbstporträt**

Durch jede Buchhandlung oder direkt durch den Verlag **Benteli A.-G., Bümpliz-Bern,** zu beziehen.

Preis Fr. 10 per Lieferung.

Register.

A

Abauzit, F., & Monod, L.: L'absolutisme intellectuel 3.
Abderhalden, E.: 230 Handlexicon.
Abhandlungen der Schweizer. paläontologischen Gesellschaft: 51, 275; 55, 278 Baumberger; 280 Böhm & Heim; 65 Dal Piaz; 78 Heim; 84 Lambert; 304 Lambert & Collet; 106, 321 Stehlin.
" zum schweizer. Recht: 51, 119, 207; 62 Casparis; 220 Dübi; 80 Huber; 186 Sautier.
Ablösung der privaten Kirchenortsrechte in Uster 331.
Abraham Ibn Daud: 158 Katz.
Abrecht, C. O.: Selbsterlebtes 3.
" O.: 3 Abrecht, C. O. — 187 Scheurer.
Abt, R: Das aargauische Flurgesetz 331.
Aby, H.: Geschichte der Burg Landskron 275.
Academie Calvins: 383 Oechsli.
Académie de Neuchâtel: 377 Meckenstock.
Achard, F.: 248 Paulcke.
Actes de la Société: helvétique des sciences naturelles 45 Verhandlungen — jurassienne d'émulation 3 — suisse pour la réforme pénitentiaire et le patronage des détenus libérés 110 Verhandlungen.
Adam, E.: 33, 375 Lunge.
Addor, G.: 99 Répertoire.
Adolph, B.: 275; 279 Blau.
Adossidès, A.: Arméniens et Jeunes-Turcs 119.
Adressbuch: Basel 51, Anhang 331 — Internat., der Genossenschafts-Presse 119 — St. Gallen 207 — Zürich 3.
Adresstaschenbuch für Thun 119.
Aebly, J.: Zur Analyse der physikalischen Vorbedingungen des psychogalvanischen Reflexes mit exosomatischer Stromquelle 275.
Aellen, H.: 40 Romang.
Aepli, Th.: 26, 229 Gynaecologia.
Aeppli, H.: Betriebsunfall im schweizer. Haftpflichtrecht 331; 337 Beiträge, Zürcher.
" -Eschmann, Lina: 392 Rüeger.
Aeschbacher, R.: 289 Erinnerung.
Affaire de Sézegnin 51, 51.
Agenda: de l'agriculteur et du vigneron 3 — des dames 3 — pour l'horlogerie, la bijouterie et la petite mécanique 3; 3 Agenda de l'horloger — Reine-Berthe 51.
Agriculture, VIIIe Exposition d': 346 Catalogue de la; 361 Guide.
Ahrens, W.: Latein oder Deutsch 119.
Aicard, J.: 133 Dartigue.
Airoldi, L.: I sindacati industriali nella Svizzera 119.
Aisance par l'économie: 331; 376 Marthe.
Aisenstat, M.: Lage der Wärmezentren des Kaninchens 207.
" -Lané, Theophilie: Die physiologische Wirkung der Maltole 207.
Albing, A.: 242 Mathies.
Albrecht, J.: 147 Handbuch.
Albuin, P.: 51; 108 Thaler.
Album: de Fête ... de la société suisse des ingénieurs et architectes 51 — Officiel ... de la Fête fédérale de Gymnastique 51 — Souvenir de la VIIIe Exposition suisse d'agriculture 331.
Alcoholgegnerbund, Internat.: 51; 61 Bunge; 69 Fock; 69 (3 mal), 70 Forel; 71, 72 Gaule; 79 Hoppe; 84 Lang; 87 Mayer; 93 Neumann; 94 Orelli; 112 Weiss.
Alessandri, P. d': Atti di S. Carlo Borromeo 119.
Alexander II.: 315 Romanoff.
Alexander, J.: Über unsere bei Lungentuberkulose gemachten Erfahrungen 7 Beiträge.
Alexandroff, Emilie: Über die analeptische Wirkung des Alkohols bei pathologischen Zuständen 331.
Alexandrowicz, J. St.: Kenntnis des sympathischen Nervensystems der Crustaceen 52.
Alfieri, C.: 371 Klein.
Alfthan, G.: Etude de quelques dérivés de Diméthyl-aniline 119.
Alge, S.: 56 Bendir.
Alin, P.: Douze croquis campagnards 3—323 Télin.
Allenbach, F.: Verführt 331.
Allenspach, J. U.: D'Fabrikleri 119.
Almanacco: del Cœnobium 119 — del popolo ticinese 3 — delle famiglie christiane 3, 275.
Almanach: agricole de la Suisse romande 331 — des étudiants 3, 331 — des familles chrétiennes 4, 275 — du Léman 331 — Helvétique 332 — pour tous 332 — romand 275 — universitaire suisse 153, 365 Hochschulkalender.
Almanaque de la familia cristiana 4, 275.
Alpen, Die 207.
Alpen-Club, Schweizer.: 227 Graf — 182 Roth.
Alpstatistik, Schweizer.: 52; 52 Alpwirtschaft; 65 Décombaz; 107 Strüby.
Alpwirtschaft im Kt. Bern 52; 52 Alpstatistik.
Altenburg, H.: 230 Handlexicon.
Alther, C.: Dr. J. J. Guggenbühl 120 — H. J. Guggenbühl und seine Abendberg-Stiftung 332.
Altherr, H.: Münzwesen der Schweiz bis 1798 52.
" V.: 32 Kull.
Amberg, R.: Die Steuer in der Rechtsphilosophie der Scholastiker 120.
Ambühl, G.: 29 Jahrbuch der.
Amélioration du logement, Société pour l', Genève: 344 Bulletin de la Soc. pour.
Amicis, E. de: Alle Porte d'Italia 52.
Amies de la jeune fille: 351 Epars.
Amiet, J. I.: Geschichte des Lorenz Arregger 52.
Amiguet, P.: Les cahiers verts de Mlle Hortense 332.
Amis gymnastes: 53 Anniversaire.
Ammon, M.: Das Ei des Kolumbus 4.
Amrein, O.: Behandlung der Lungentuberkulose im Hochgebirge 332 — Heilung der Lungentuberkulose im Hochgebirge 332 — Vorzüge des Hochgebirges 332 — Wie verhütet man die Übertragung der Lungentuberkulose 332.
Amrhein, J. A.: Praktischer Ratgeber im Ehrverletzungsprozesse 120.
Amtsblatt des Kts. Schaffhausen: 185 Sammlung, Offizielle.
Amtschislawsky, Rahel: Beitrag zur Darmausschaltung 332.
Amts- und Terminkalender des Kts. Basellandschaft 4.

Anastasi, G.: Cognomi ticinesi nel secolo XIX 275.
Anastassof, H. D.: Les sciences naturelles et leur application à l'enseignement 332.
Anaxagoras: 144 Gomperz.
Andenken, Zum, an: Arnold Geiser 120 — Frau Elise Egli 332 — Friedrich Meyer-Burkhard 207 — Prof. Dr. Otto Hunziker 332.
Anderegg E., & Anderegg H.: Armenwesen und Wohltätigkeit 333; 338 Bibliographie der; 338 Bibliographie nationale.
„ H.: 333 Anderegg, E.; 338 Bibliographie der; 338 Bibliographie nationale.
Anderhalden, C.: P. Benedikt Gottwald 207.
Anders, L.: Hat der Nachweis der Kolostrumkörperchen eine Bedeutung für die forensische Beurteilung des Frischmilchendseins der Küche 4.
André, E.: 86 Leclerc — 186 Schardt.
Andreae, A.: Die inneren Irisschichten der Hausvögel 52.
Andree, R.: Allgemeiner Handatlas 333.
Andres, P.: Pflanzenbau 4 — Tiernutzung 4.
Androssoff, Sophie von: Ueber Vagusveränderungen bei Polyneuritis alcoholica 120.
Andry, V.: L'accomplissement de la loi d'après les grandes épîtres pauliniennes 207.
Angelus Silesius: 52; 103 Scheffler — in seinem Cherubinischen Wandersmann 52.
Anker-Kalender 4.
Anliker, F.: Lehm als Naturheilmittel 333.
Annalas della Società reto-romantscha 52
Annalen der Schweizer.: Balneologischen Gesellschaft 208 — Meteorologischen Central-Anstalt 53.
Annales de jurisprudence 208.
„ de la Société: J.-J. Rousseau 208 — suisse de balnéologie 208 Annalen.
„ suisses d'hygiène scolaire 367.
Annecy et Haute-Savoie 275.
Anniversaire de la ... Section Amis Gymnastes, Lausanne 53.
Annotationes Concilii Bibliographici 4.
Annuaire: Antialcoolique 275.
„ de: l'Association suisse des électriciens 80 Jahrbuch des schweizer elektrotechnischen Vereins — l'instruction publique 333 — la Confédération suisse 105 Staatskalender — la presse suisse 80 Jahrbuch der Schweizer Presse.
„ du: commerce suisse 4 — mouvement pacifiste 208 — Secrétariat antialcoolique 276; 275 Annuaire — Touring-Club suisse 120.
„ : général des chemins de fer 276 — Genevois 4.
„ officiel: de Berne 320 Staatskalender, Bernischer — de Genève 120 — de Neuchâtel 276 — du Valais 276.
„ : ou Almanach de poche de Fribourg 276 — statistique de la Suisse 301 Jahrbuch, Statistisches.
„ suisse: Chapalay & Mottier 120 — de l'aviron 208 — du registre du commerce 251 Ragionenbuch.
Annuario della stampa svizzera: 80 Jahrbuch der Schweizer Presse.
Ansaldi, Albertine: 120 Ansaldi, N.
„ N., & Ansaldi, Albertine: Les gloires de la paix 120.
Ansprache der schweiz. Bischöfe auf den Bettag 276
Anthonioz, Ch.: Documents d'architecture savoyarde 120.
Antoni, N.: Einfluss der Pasteur'schen Milzbrandschutzimpfungen auf Fleisch und Milch 5.
Appenzeller, H.: 64 Coulin.
Appenzeller Kalender 276.
Appenzellerkalender, Neuer 276.
Appia, G.: Souvenirs des martyrs de Chine 5.
„ Hélène: 392 Sapper.
„ Henry: Se revêtir de Jesus-Christ 5.
Appollodorus: 93 Nicole.
Arbeiten, Astronomisch-geodätische 208, 276.
„ aus dem: Institut zur Erforschung der Infektionskrankheiten 276 — volkswirtschaftlich-statistischen Seminar der Universität Zürich 333; 374 Leites.
Arbeiterfreund-Kalender 333.
Arbeitslöhne, Landwirtschaftliche, im Kt. Zürich 333.
Arbenz, E.: Vadians Wirksamkeit von der Schlacht bei Kappel bis zu seinem Tode 53; 93 Neujahrsblatt ... St. Gallen.
„ P.: 337 Beiträge zur geolog.
Archives de l'horlogerie 333.
Argand, E.: Exploration géologique des Alpes pennines centrales 333 — 337 Beiträge zur geolog.
Argovia 5.
Arieff, J.: Die ärztliche Tätigkeit und das Strafrecht 121.
Aristoteles: 144 Gomperz.
Armée du Salut: 405 Wattenwyl.
Arnaud de Brescia: 214 Cacciapuoti.
Arnd, C.: 180 Quattrini.
Arndt, L.: Observations météorologiques 53; 61 Bulletin de la Soc. neuchâteloise.
Arnold, E.: Wechselstromtechnik 334.
„ R. F.: Allgemeine Bücherkunde zur neueren deutschen Literaturgeschichte 334.
„ W.: Fünfundzwanzig Jahre der Deutschen Kirche in Lausanne 121.
Aronstam, B.: Synthese des 1, 2'-Dioxy-3-Methylflavons 53.
Arosa: Celebrated high alpine Health Resort 334 — Klimatischer Höhenkurort 334 — Station climatérique d'altitude 334.
Arregger, L.: 52 Amiet.
Arrêts de tribunaux civils suisses dans des contestations de droit privé en matière d'assurance: 136 Entscheidungen.
Arthromoteur du Docteur Scholder 53.
Artillerie-Verein Basel-Stadt: 193 Steiner.
Arx, A. von: Die liberale Partei 121.
„ F. von: Schweizergeschichte für Fortbildungsschulen 5.
„ M. von: Mechanismus des Beckenbodens 276 — Vorgeschichte der Stadt Olten 208; 245 Mitteilungen des Histor.
Arznei-Taxe für ... die schweiz. Militärverwaltung 53.
Ascherson, F.: 197, 403 Universitätskalender.
Aschkinasy, G.: Über komplexe Chromocetate 334.
Aschoff, H.: Verwendbarkeit des Hydrargyrum dijodparakresolsulfuricum in der Tierheilkunde 277
Asile des aliénés du Liban: 21 Gautier.
Assemblée populaire en faveur du raccordement des gares de Cornavin et Eaux-Vives 334.
Association populaire catholique suisse: 380 Montenach.
„ pour la protection internationale des ouvriers 277.
Atlas pittoresque de la Suisse 208.

Attenhofer, A.: Ephemeriden 53.
„ Ch.: La tuberculine Béraneck dans les tuberculoses chirurgicales 334.
Atti concernenti il tronco svizzero ... della Ferrovia Locarno-Domodossola 53.
Attinger, V.: 220 Dictionnaire – 374 Lexicon
Aubert, Anna: La bicyclette 53.
„ -Schuchardt, Emile: Lignée généalogique de Moïse Aubert 54.
„ Ernest: 75 Golay.
„ L.: Précis d'examen en obstétrique et en gynécologie 334.
„ M.: 54 Aubert-Schuchardt.
Aubigné, A. d': 182 Roche – 99 Rocheblave.
Aubort, G.: Jeune Allemagne et jeune France 334 – Dans la mêlée. Vainqueurs et vaincus 334 — Voix de la patrie 334.
Auer, A.: Poppele im Gefängnis 54.
„ C.: Pestalozzi und die Nationalisierung des Neuhofes 54.
„ E.: Sanierung der Verkehrsverhältnisse im Bödeli 209.
„ Grethe: Marraksch 335.
„ H.: Carl Hilty 277 — 233 Hilty.
Auernheimer, O.: Grössen- und Formveränderungen der Baucheingeweide der Wiederkäuer 121.
Aufführungen der Braut von Messina zu Brugg-Vindonissa 335.
Ausbruch des Gebüdemsees 121.
Ausflug des Personals der Fabrik Suchard 277; 282 Bührer.
Ausonius, D. M.: 350 Delachaux.
Auszüge aus den Entscheidungen des Obergerichts des Kts. Solothurn 54.
„ aus Entscheiden des Obergerichtes ... (des Kts. Zürich) 54.
Awerbuch, Rosa: Häufigkeit der Harnsteine in der Schweiz 209.
Azzi, F.: Da San Maurizio a Tarasp 209.

B

Baadsgard, Anna: 5; 19 Familienbibliothek.
Baas, C.: Zur Geschichte der mittelalterlichen Heilkunst im Bodenseegebiet 277.
Bacharach, L.: Beitrag zur Kenntnis der Mittelohraffektionen bei Masern 277.
Bachelin, A.: La carrochonne. La marquise 209; 255 Roman.
Bachelin, L.: Esquisses roumaines 5.
Bachmann, A.: 210 Beiträge zur Schweizer.
„ G.: 379 Mitteilungen.
„ H.: Studienreise nach Grönland 335, 335 – Schulinspektor J. Stutz, 335, 335.
„ -Gentsch, Th.: Arbeiterschaft und Alkoholismus 121.
Bachmetjew, P.: Der gegenwärtige Stand der Frage über elektrische Erdströme 335.
Bachofner, Anna: 188 Schlatter, Dora.
Badeblatt, Illustriertes 5.
Badener Kalender 335.
Bäbler, J. J.: 153 Heuberger.
Bächstädt, J.: Versuche mit Jod-Sapogen 121.
Bächtold, C. A.: Die Stadt Schaffhausen zur Zeit ihres Eintritts in den Schweizerbund 209 – Wie die Stadt Schaffhausen ihre Landschaft erwarb 209.
Bäcker- und Konditoren-Verband: 362 Hafner.
Baehr, J.: Vorkommen der Streptokokken in der Milch 209.
Baer, H.: 194 Suizo-Argentino.
Baerwald, R.: Alpine Heufieberstationen 5.
Bäschlin, J. H.: Schaffhausen im XVII. und XVIII. Jahrhundert 209.
Bahn Martigny-Orsières: 335; 348 Correvon.
Bains et Grand Hôtel des Salines Bex-les-Bains 335.
Bakaloff, K.: Une nouvelle méthode de traitement des varices du membre inférieur 335.
Bakker, D. L.: Studien über die Geschichte ... des Rindes und seiner Zucht in den Niederlanden ... 5.
Balaban, A.: Unterschied des logischen und des mechanischen Gedächtnisses 336.
Balavoine, H.: Dans les Alpes et le Jura 336.
„ R.: Schutzimpfung des Rindes 5.
Balet, L.: Der Frühholländer Geertgen tot Sint Jans 277.
Ball, R.: Bülow als Angeklagter 336 – La chute de l'Allemagne 5 – Révélations . . dans le procès Bulow-Brand 6.
Ballet, Josephine: Jeux et rondes populaires 209.
Balleydier, J.: 51, 51 Affaire — 173 Morhardt.
Bally, Ch.: Traité de stylistique française 209.
„ E.: 21 Furrer.
„ O.: 57 Beschreibung.
Balsiger, E.: Reform des Jugendunterrichts 277.
Baltzer, E.: Cucina vegetariana 6.
„ J.: 101 Rousseau.
Banderet, P.: Recueil de thèmes 6.
„ P., & Reinhard, Ph.: Petit résumé de grammaire française 121.
Banque du Commerce de Genève: 285 Debes.
Baragiola, A.: 111 Walther von der Vogelweide.
„ Elsa Nerina: Ein schweizer. Förderer des neusprachlichen Unterrichts 277.
„ Em.: Due parole di Paleoetnologia 6.
Barbey-Boissier, Caroline: 343 Brown.
„ F.: La mort de Pichegru 121.
„ M.: Note sur les cloches du temple de Valleyres-sous-Rances 54.
Barblan, G.: Parablas, mitos, legendas... in Engiadina bassa 121.
Bardazzi, P.: Mazzini 121.
Bardenhewer, O.: 242 Mader.
Barell, Ida: Ceylon 121.
Barraud, H.: De la constitutionnalité des limitations légales de la propriété et de l'interdiction de bâtir 6.
Barteczko, P.: Doppelfluoride und -Chloride 336.
Bartel, F.W.: Über den Wert des Fibrolysins 6.
Barth, A.: Le fabliau du Buffet 122.
„ A., & Brenner, W.: Schlagschatten 122.
„ Felix: Über den Erfolg von 90 Adnex-Operationen 336.
„ Fr.: Calvins Persönlichkeit und ihre Wirkungen 6
„ Hans [Rom]: Römische Allotria 54.
„ Hans [Zürich]: Schweiz seit 1517 6.
„ J.: Sur une nouvelle méthode de recherche de l'acide sulf-hydrique dans l'air 6.
„ P.: David Hess 336.
„ Th., & Jenny, E.: Schweizer Bilderbuch 122.
Bartsch, W., & Gross, E.: La situation politique dans le canton de Fribourg 277.
Basadonna, M.: 66 Duparc.
Bascho, Paula: Ein Fall von ... Adenokarzinom der Leber 6.
Basel, Ansichten-Album 277.
Bassin, N.: Kann das Herz tetanisiert werden 122.

Bataille, H.: 129 Burnat-Provins.
Bâtons, A B' rompus 277; 288 Duruz.
Battaglia, J. F.: 313 Officia.
„ N. C.: Rechte und Pflichten der Generalversammlung der Aktiengesellschaft 122.
Battaini, D.: 12 Caird – 14 Cheyne — 166 Loisy – 37 Newman – 327 Wundt.
Battelli, A.: 54; 97 Radioactivité.
„ Thérèse: 97 Radioactivité.
Baud-Bovy, D.: Le Sire de Stretlingen 54.
Baudenbacher, E.: Züge und Ziele unseres Volkslebens 54.
Baudin, H.: Villas et maisons de campagne en Suisse 54.
Baudouin, F.: Gefecht von Pontarlier 209.
Bauernkalender 6, 336.
Bauernverband, schweizer.: 171 Mitteilungen des schweizer.
Bauffremont, Prⁿˢˢᵉ Th. de: De l'aube au crépuscule 55.
Baumann, A.: Reminiszenzen aus dem Jahre 1859 336.
Baumann, C.: Mangel an Schuldbewusstsein beim modernen Menschen 55.
„ R.: Beitrag zur Geschichte der solothurn. Buchdruckerei 122.
Baumberger, E.: Fauna der untern Kreide im westschweizer. Jura 55, 278; 51, 275 Abhandlungen der.
„ G.: Im Banne von drei Königinnen 278 – Der neue schweizer. Zolltarif 55.
Baumeier, W.: Anatomie und Morphologie des Musculus obliquus abdominis externus und der Fascia flava 122.
Baumgartner, Adolf: 395 Schweizer Studien.
„ Albert: 217 Comptabilité – 140 Führer.
„ Alexander: Stellung der deutschen Katholiken zur neueren Literatur 122.
„ Andreas: Alfred Tennyson 55 – Lehrgang der englischen Sprache 210.
„ H.: Unterrichtslehre 210.
Baup, Emma: Rosée du matin 122.
Baur, A.: Johann Calvin 55.
„ C.: Das elektrische Kabel 210.
„ F.: Vom Rhein zum Leman 55.
„ H.: Entwicklungsfähigkeit des freien Christentums 122 – Weltverbesserung 122.
Bayen, P.: 252 Reber.
Bazar, Am Liestaler 336; 405 Weber.
Beauclaire, A. W. de: Im Kampfe mit der Sünde 210 — Wegweiser zur Erlernung der Oelmalerei 210.
Beccari, B.: Etude des relations des phénomènes de teinture et d'adsorption 7.
Bechburg, Freiherren von: 135 Eggenschwiler.
Beck, E.: Absolute Messungen über den Peltier-Effekt 210.
Becker, H.: 285 Commentar.
„ J.: Über Zungenpapillen 210.
„ M. W. G.: Über die histologischen Veränderungen der Niere des Rindes bei Nephritis 7.
„ W.: Über die geburtshilfliche Entwickelung zu grosser Kälber 123.
Beckett, E. G.: Beitrag zur Bestimmung des Antimons 7.
Beerli, H.: Von Rügen bis Lappland 7.
Beermann, Eva: Ausscheidung von gebundenem Brom durch den Urin nach Einführung gebundener Brompräparate 336.
Béguin, P.: Schweizer. Kriminalstatistik 123.
Behen, Marie de: Mallorca 210.
Behrmann, H.: Die Rhätische Bahn Rh. B. 55 — Le Chemin de fer Rhétique Rh. B. 55 — The Rhaetian Railway Rh. B. 55, 336 — Die Schweiz 56.
Beier, J.: Wirkungen der Röntgen-Strahlen auf das Zentralnervensystem 210.
Beilstein, F.: Anleitung zur qualitativen Analyse 123.
Beiträge: Thurgauische, zur vaterländischen Geschichte 336 — Zürcher, zur Rechtswissenschaft 337; 331 Aeppli; 339 Blass; 342 Brandenburger; 357 Früh; 359 Gieskers-Zeller; 361 Guggenheim; 364 Henggeler; 377 Matter; 384 Pfeiffer; 394 Schulthess-Rechberg; 398 Steiner; 404 Vogt.
„ zur: geologischen Karte der Schweiz 337 — Geschichte der Erziehung in der Schweiz 210; 230 Haag — Klinik der Tuberkulose 7 — Kryptogamenflora der Schweiz 123; 164 Lendner; 167 Matériaux — schweizerdeutschen Grammatik 210; 265 Vetsch; 269 Wipf — schweizer. Verwaltungskunde 123, 278, 337; 290 Fehr; 375 Lorenz; 173 Müller, O.; 321 Steiger.
Bekanntmachung, Amtliche, der gewerbl. Lehrlingskommission 123.
Bélart, H.: Friedrich Nietzsches Leben 211.
Belles-Lettres de Neuchâtel, Société de: 191 Souvenir.
Bellon, I.: Kultus und Kultur der Tschi-Neger im Spiegel ihrer Sprichwörter 278; 310 Missions-Studien.
Belozerkowsky, Fanny: Ein Fall von Scheidengewölbezerreissung 123.
Belser, A.: Über Tubensterilisation 211.
Beltrami, L.: I frammenti del monumento funerario di Gastone de Foix 337.
Belwe, G.: 309 Meyer.
Bendir, E. T.: English Lessons 56.
Benedict, F.: 144 Graesse.
Benedictinus II: 287 Directorium.
Benedikt, D. S.: 379 Michael.
Benkendorff, Elisabeth von: Untersuchungen eines Agiomes der Milz 123.
Benni, W.: Behandlung der Larynxtuberkulose durch Elektrokaustik 123.
Benrey, J. J.: De la cession de dettes 337.
Benteli, A.: Anwendungen des Brianchon'schen Satzes auf die Kreis-Perspektive 56.
Benz, G.: Unser Freund 56 — Wehret ihnen nicht 337.
„ H.: Projekt für ein Krematorium in Winterthur 56.
„ W.: Brennpunktsörter ebener Schnitte einer Fläche zweiten Grades 278.
Benziger, A.: Beiträge zum katholischen Kirchenlied ... nach der Reformation 278.
Benziger's Marien-Kalender: 34, 308 Marienkalender.
Beobachtungen, hydrometrische: 115, 328 Zusammenstellung.
Berchem, V. van: Histoire de Suisse 7.
Berdichevsky, Nadejda: Anaphylaxie et tuberculine 337.
Berenson, C.: Theorie der Willensbildung in der Socialpädagogik der Gegenwart 7.
Beretta, A.: 39 Preiswerk.
Berg, E. P.: Dio concepito come bellezza 7.
Berger, E.: 341 Bouvier.
„ F.: Bedeutung der mikroskopischen Blutuntersuchung bei Infektionskrankheiten des Pferdes 123.
„ G.: 112 Wiedmer.
„ P.: Führer durch die Privat-Heilanstalten 7.

Berguer, O.: La notion de valeur 7.
Bericht der Expertenkommission für Prüfung der Jagdfrage in Graubünden 124.
„ des: Kaufmännischen Directoriums St. Gallen 211 — Leitenden Ausschusses des schweizer. Gewerbevereins 124 — Regierungsrates des Kts. Schaffhausen betr. Wasserversorgungsanlagen 211.
„ über: den internat. Bund der Vereine des Blauen Kreuzes 337 — die Jahresversammlung der ... technischen Oberbeamten Deutscher Städte 56 — die Zivilstandsbewegung im Kt. Basel-Stadt 124 — Handel, Industrie und Geldverhältnisse des Kts. St. Gallen 56 — Handel und Industrie der Schweiz 337 — Handel und Industrie im Kt. Zürich 211.
Berichte der schweizer. botanischen Gesellschaft 338.
„ über die Versammlungen des Oberrheinischen geologischen Vereins 56, 278.
Berkoff, Claire: Résultats éloignés de l'ablation de deux ovaires et ... méthode opératoire ... Beuttner 56.
Berl, E.: 33, 375 Lunge.
Berlepsch-Valendas, F. H E. von: 279 Berlepsch.
„ H. A. von: Die Alpen in Natur- und Lebensbildern 279.
Bern: 224 Führer durch Bern.
Bernasconi, E.: L'educazione fisica nella scuola e nel popolo 8.
Berne: 229 Guide de Berne — 229 Guide to Berne.
Berne and its surroundings 279; 280 Blösch.
Berne et ses envivons 279; 280 Blösch.
Berner Studien zur Philosophie: 57; 338; 359 Glücksohn; 84 Kupperberg.
Bernina-Bahn: 157 Inn — 263 Tobler.
Bernoulli, C. A.: Herzog von Perugia 211.
„ J.: Über unendliche Reihen 57.
Bernstein-Kohan, Leontine: Verhalten des Patellarsehnenreflexes bei Meningitis 124.
Berset, A.: Alimentation 221 — 265 Vevey.
Bersot, D.: Les blancs sont venus 124.
Bertani, A.: 216 Cattaneo.
Berthelier, Ph.: 246 Müller B.
Berthelot, M.: 89 Mémoires.
Berther, B.: Sin Cadruvi 338 — Selva avon 100 onns 338.
„ T.G.: Igl alcohol e sias consequenzas 124.
Bertholet, A.: Ende des jüdischen Staatswesens 211 — Aesthetische und christliche Lebensauffassung 57 — The religious-historical problem of later Judaism 124.
„ E.: Un cas de périthéliome de la plèvre 338.
Berthoud, A.: L'état des morts d'après la Bible 338.
Bertoni, B.: Lezioncine di civica 8.
Bertram, C.: Quellenstudie zu Gottfried Kellers «Hadlaub» 8.
Bertrand, A. N.: Problèmes de la libre-pensée 279.
„ Ed.: 349 Cowan.
Besançon, A.: Les adversaires de l'hellénisme à Rome 124, 279.
Beschreibung von Münzen des Fürstenhauses und Landes Baden 57.
Bétrix, A.: 26, 229 Gynaecologia.
Bettag, Eidg.: 276 Ansprache.
Bettelini, A.: La storia geologica del Monte Generoso 8.
Beuttner, O.: 26, 229 Gynaecologia.
Bewegung der Bevölkerung in der Schweiz 57; 106 Statistik.
Beyel, Chr.: Ethik, Technik und Christentum 8.
Beyeler, R.: Les garanties du prévenu ... en droit vaudois 124.
Beyer, P. E.: Nachweis von Eiweiss im Tierharn mit Mercks Tabletten 8.
Beyli, F.: 250 Preisarbeiten.
Bezencenet, L.: Série de prix des travaux de bâtiment 338.
Bezirksgesangverein Pfäffikon: 302 Kägi.
Bezirksschule: Hessigkofen 294 Gedenkblatt — Muri 175 Neuweiler — Schöftland 375 Lüscher — Seon 309 Meuly.
Bianquis, J.: 175 Noyer.
Biber, C.: Untersuchungen über das Verhalten der Leukozytenzahl im Rinderblut 8.
Bibliographia Foreliana 338.
Bibliographie der: deutschen Rezensionen 211 — deutschen Zeitschriften-Literatur 57, 57, 211 — schweizer. Landeskunde 8, 124, 338; 333 Anderegg, E., & Anderegg, H.; 27, 151, 364 Heinemann.
„ nationale suisse: 8, 124, 338; 333 Anderegg, E., & Anderegg, H.; 27, 151, 364 Heinemann.
Bibliothek, Benzigers Naturwissenschaftliche: 339; 357, 358 Gander; 382 Netzhammer.
„ vaterländischer Schauspiele: 339; 354 Fischer; 374 Leuenberger; 378 Meyer-Merian.
Bibliothekare Vereinigung schweizer.: 18 Escher, H.
Bibliothekcatalog der Sekt. Bern des S.A.C. 57.
Bibliothekscatalog der Museumsgesellschaft, Nachtrag 339.
Bibliothèque cantonale et universitaire de Fribourg: 287 Diesbach.
Bibliothèque ouvrière: 57; 63 Chalverat.
Bichowsky, Selda: Spina bifida 8.
Biedermann, E.: Rücktritt vom zweiseitigen Vertrage wegen Schuldnerverzuges 211.
Bjelenky, H.: Zur Frage der Stillungsnot 57.
Bieler, S.: La question des « Tsevèques » 279.
Bielfeldt, H.: Über die Wirkung des Glykogens beim Pferde 8.
Bienenstein, C.: 8, 339; 19, 353 Familienbibliothek.
Bierbaum, P. W.: Im Aeroplan über die Alpen 339.
Bieri, J.: Klinisch-histologischer Bericht über 25 Fälle von Ohrpolypen 125.
„ O.: Volksdichte und Besiedelung des bernischen Mittellandes 9.
Biermann, O.: 111 Voss.
Bifrun, O.: 138 Filli.
Bigoni, O.: Una fonte per la storia del regno di Sicilia 339.
Bilder aus der Missionswelt: 339; 366 Hörnle.
Bilder-Atlas der Schweiz 212.
Bilinkis, Lea: Ausscheidung von ... Brom durch den Urin nach Einfuhr organischer Brompräparate 125.
Billard, M.: Kaiserin Marie Luise und ihre Gatten 9.
Bille, E.: 387 Ramuz.
Billeter, O.: Goethe. Wilhelm Meisters theatralische Sendung 126; 143 Goethe.
„ R.: Finanzen der Stadt Zürich 57.
Billwiller, R. jr.: 125; 160, 371 Klima.
Binder, E.: Abstammung und Verwandtschaft der Hausziege 125.
Bindschedler, R.O.: Rechtliche Seite des schweizer.-deutschen Mehlzollkonfliktes 125.

Bing, R.: Aphasie und Apraxie 339.
Binz, O.: William Morris als Buchdrucker 125.
Biographie, Allgemeine deutsche 125.
Bircher, Alice: Speisezettel und Kochrezepte für diätetische Ernährung 279.
„ E.: Beitrag zur Chirurgie der nichtparasitären Milzcysten 125 — Beitrag zur Kasuistik der Pfählungs-Verletzungen 9 — Primäres Carcinom einer intratrachealen Struma 125.
„ -Benner, M.: 279 Bircher — 147 Haig.
Birkhäuser. R.: Schädigungen des Sehorganes durch Traumen des Schädels wie des Augapfels 125.
Bischofswerder, N.: Beitrag zur Diagnose der offenen Lungentuberkulose 339.
Bissegger, W.: Beziehungen zwischen Stadt und Land 58.
Bistrizkaya, Dina: Ueber spontane Ohrenblutungen 9.
Bitter, A.: 353 Familienbibliothek — 374 Leuenberger — 112 Wiedmer.
Bitzius, A.: 144 Gotthelf.
Bizzozero, A.: Impressioni e ricordi della Svizzera 279.
Blaim, Th.: Über den anatomischen Bau von Melodidymus ... bei Hausvögeln 339.
Blanc, E.: Qui était corrompu 279.
„ H.: Les nouvelles formes de la théorie de l'évolution 126.
Blanchard, L.: 153 Histoire.
„ P.: Il tesori da 'ls infaunts 126; 196 Uniun.
Blanchod, F.: Le distomum hepaticum chez l'homme 9.
Blanco, E.: Le livre le plus instructif 58.
Blaser A.: 91 Morf.
Blass, R.: Quellen- und Brunnenrecht 339; 337 Beiträge, Zürcher.
Blattner, Anna: L'éducation des jeunes filles... en France 58.
„ E.: 136 Entscheidungen.
„ F.: Zur Lehre von der ausgedehnten Thrombose der Aorta 279.
„ H.: 327 Worte.
Blau, B. A.: Die Wiederkunft Christi 279; 275 Adolph.
Blaurer, A. & Th.: 59 Briefwechsel.
Blaues Kreuz, Vereine: 337 Bericht.
Bledowski, R.: Beiträge zur Kenntnis der Bonellia viridis 279.
Bleibtreu, C.: 376 Markus.
Blesi, Hedwig: 381 Müller, Louise.
Bleuler, E.: Dulden 339 — Freud'sche Mechanismen in der Symptomatologie von Psychosen 212 — 81, 301 Jahrbuch für psychoanalytische Forschungen.
„ -Waser, Hedwig: Von Pflanzen, Tieren und Menschen 280 — Ein neues Stück vom alten Kasperl 340.
Blinden, Kongress in Neapel zur Besserung des Loses der: 32 Kull & Altherr.
Blindenanstalt Zürich: 32, 32 Kull.
Blinkoff-Talnowsky, Etja-Sonja: Ueber Protylin 9.
Bloch, Hedwig: Einfluss der Menstruation bei internen Krankheiten 126.
„ Josef: 84 Lang.
„ Julius: Neuere Kaninchenrassen 9.
„ M.: Einwirkung des Äthers auf Hämoglobin und rote Blutkörperchen während der Narkose 9.
Blocher, E.: Nationalitäten in der Schweiz 212 — Rivarol und die deutsche Sprache 340 — Zweisprachigkeit 340.
Blösch, E.: Zur Tektonik des schweizer. Tafeljura 340.
„ H.: Berne and its surroundings 280 — Berne et ses environs 280 — Als der Grossvater die Grossmutter nahm 280 — 335 Auer.
Blome, C. L.: Über zwei neue Wurmspezies 9.
Blonay, S. de: 208 Annales de Jurisprudence.
Blümner, H.: Festspiel zur Jubelfeier des Lesezirkels Hottingen 280 — 178 Pausanias.
„ H., & Sartoris, Sp.: Zürcher Plutarch 280.
Blum, H.: Ein Besuch bei C. F. Meyer 340.
Blume, E.: Internationales Übereinkommen über den Eisenbahnfrachtverkehr 212.
Blumenstein, E.: Handbuch des schweizer. Schuldbetreibungsrechtes 9, 126, 340.
Bode, A.: Beziehungen zwischen den Fetten der Milch und des Kolostrums zu den Fetten der Nahrung 280.
„ W.: 12 Burckhardt, Jacob.
Boden, R.: Refraktionszustand des Hundeauges 126.
Bodenburg Hellmund, Hermine Wilhelmine: 212; 232 Hellmund.
Bodmer, H.: 203 Zschokke.
Böcklin, A.: 156 Jaskulski.
„ C., & Storck, C.: Die florentinische Landschaft 58.
Böhm, B.: Permeabilität der Gefässwände 9.
„ J., & Heim, A.: Neue Untersuchungen über die Senonbildungen der östlichen Schweizeralpen 280; 275 Abhandlungen.
Boehm, P.: Über den feineren Bau der Leberzellen bei verschiedenen Ernährungszuständen 10.
Boehme, H. G.: Exterioristische Betrachtungen über die Formationes parorales et paranaricae der Wiederkäuer 126.
„ M.: Vergleichende histiologische Untersuchungen über die Uterindrüsen 126.
Boës, W. E.: Nitro- und Nitritoverbindungen der Metallammoniake 212.
Bograd, J.: Die Astroidenfläche 126.
Boguszewska-Janicka, Hedwiga: Beiträge zur Histologie der Nasenschleimhaut 126.
Boguszewski, J.: Mécanisme de formation des lésions tuberculeuses de la peau 126.
Bohatec, J.: 62 Calvinstudien.
Bohny, E.: Der Hüttenwart 58.
Boissonnas, F.: 44 Vaillat.
Bolay-Clément, Lucie: 99 Robin des Bois — Rayons d'Avril 58.
Bolla, A.: Le norme transitorie generali del Codice civile svizzero 10.
Bolle, A.: Lecithingehalt des Knochenmarks 127.
Bollag, M.: Blumen und Herzen 10.
Bollettino officiale delle leggi del Ticino 58.
Bolley-Engler: 86 Lunge.
Bollinger, H.: 247 Neujahrsblatt; 267 Walter.
Bolt, N.: Nachruf an Albert Dollfus 58 — Peterli am Lift 280 — 66 Dollfuss.
Bonard, A.: 331 Album.
Bondy-Komotska, Wanda: Peut-on engendrer la séro-anaphylaxie par voie digestive 340.
Bongartz, Chr.: Kommen normalerweise im Fleisch unserer Schlachttiere paratyphusähnliche Bakterien vor 280.
Bonghi, O.: 127; 157 Italiener.
Bongioanni, L. E.: 20, 224 Förster.
Bonheur, Le b' domestique 281.
Bonhomini, F.: 383 Nuntiaturberichte.
Bonifatius, Hl.: 256 Schnürer.

Bonin, D.: J. G. Zimmermann und J. G. Herder nach ungedruckten Briefen 281.
Boninsegni, P.: Précis d'économie politique 58.
Bonjour, P. E., & Morf, L.: Manuel d'arithmétique commerciale 340.
Bonnard, A.: 194 Suisse.
„ E.: Charles Hilty 340.
„ J.: 189 Sensine.
Bonnet, Ch.: 131 Claparède — 257 Schubert.
„ -Duchosal, Delphine: 220 Duchosal.
Bonnier, G.: Les noms des fleurs 340
„ G., & Layens, G. de: Flore complète de la Suisse et de la France 10.
Booth, Catherine: 134 Duff.
Borel, A.: La situation de l'agriculture en Suisse 10.
„ E.: 194 Suisse.
„ -Girard, G.: Coup d'œil sur l'origine des écoles du dimanche 127, 341.
„ M.: 220 Dictionnaire; 374 Lexicon.
„ T.: Une ambassade suisse à Paris 212.
Borgeaud, Ch.: Histoire de l'Université de Genève 127 — Schola Genevensis 58.
Born, P.: Carabologisches aus der Schweiz 212 — Carabus cancellatus Kocae 341 — Vier neue Carabus-Formen aus Frankreich 127.
Bornand, M: L'antiformine comme désinfectant et comme moyen de recherche de Mycobacterium tuberculosis 341.
Borromeo, C.: 119 Alessandri — 301 Jeantet — 383 Nuntiaturberichte.
Bosch, E.: Untersuchung über die Ursache der Haarwirbelbildung bei den Haustieren 341.
Boscovits, F. sen. u. jun.: 258 Sechseläutenfestzug.
Bossart, L.: Einfluss der Hochfrequenzströme auf den Blutdruck 127.
„ Th.: P. Bernhard Christen 341.
Bossert O.: Hyperplasie der Hüllen an den Nerven der Haustiere 341.
Bosshard, Anna: Bürgerliches Kochbuch 58.
„ O.: Ist die Forderung der Einehe berechtigt 127.
Bosshart, J.: Früh vollendet 127.
Bossi-Fedrigotti, Itha Marie: 377 Melegari.
Bouard, E.: 100 Rod.
Bourcart, E.: Les maladies des plantes 212.
Bourdon, J.: Théologie du Nouveau Testament chez les modernistes de langue française 281.
Bourgeois, L.: Influence de l'alcali dans les révélateurs photographiques 10.
Bourget, L.: L'agriculture et la protection des oiseaux 341 — Quelques erreurs de la science médicale 213.
„ P.: Edouard Rod 58.
Boutibonne, Caroline: 408 Zahn.
Bouvier, B.: 319 Souvenir.
„ Cl.: La question Michel Servet 127.
„ P. L.: Handbuch der Ölmalerei 341.
Bovet, Ed.: 63 Chable.
„ Ernest: 194 Suisse.
„ Hélène: 134 Duff.
„ P.: La définition pragmatique de la vérité 341.
„ R.: Le président Fallières en Suisse 281.
Brack, O.: Über komplexe basische Zinnsalze 127.
Braecker, U.: Leben und Abentheuer des Armen Mannes im Tockenburg 281.
Bragstad, O. S.: 334 Arnold, E.
Brahms, J.: 200 Widmann.
Brand: 6 Ball.
„ F.: Spezialplan für den Zeichen-Unterricht 127.
Brandenberg, F.: Diagnostik und Therapie der Dyspepsien im Kindesalter 341 — Ein Fall von Spondylolisthesis mit Missbildung des Kreuzbeins 342 — Missbildung und Heredität 342.
Brandenburger, O.: Baurecht der Art. 675 und 779 des schweizer. Zivilgesetzbuches 342; 337 Beiträge, Zürcher.
Brandes, O.: Schädlichkeit des Einstreuens von Kainit in die Stallstreu der Haustiere 10.
Brandl, A.: 89 Merker — 270 Zagajewski.
Brandstetter, J. L.: Der Ortsname Zimikon 127 — 98 Recrutenprüfungen.
„ R.: Renward Cysat 59 — Wurzel und Wort in den indonesischen Sprachen 59.
Brandt, E.: 102 Rychner.
Brandversicherungs-Anstalt des Kts. Bern: 189 Schwab.
Brassel, J.: 235 Jahrbuch der.
Bratschi, P.: 360 Goth.
Brauer, A.: 390 Ris.
„ L.: 7 Beiträge.
Bravo, F. S: 306 Locher.
Brédal, J.: Guide de Morgins 127.
Bredt, E. W.: Die Alpen und ihre Maler 342.
Breitenstein, J.: Jésus et Paul 59 — Lidandets hemlighet 59, 410 — 15 Conférences — 66 Dobschütz.
„ J., & Soavi, J.: Le ministère pastoral 342.
Breiter, H. J.: Pfropfreiser 59.
Breithaupt, J. F.: Contribution à l'étude de l'absorption des oxydes d'azote 281.
Brémond. R. de: Les engrais 213 — Etude du sol 213.
Brenna, Ernestina: La dottrina del Pestalozzi 10.
Brenner, J.: Hauptmann von Köpenick 342.
„ W.: Beiträge zur Blütenbiologie 213 — 122 Barth, A.
Brennwald, H.: Schweizerchronik 59; 96 Quellen.
Bresslau, E.: 113 Wörterbuch.
Bretschneider, M.: Ueber den Stelzfuss des erwachsenen Pferdes 10.
Brevets: 177 Patente.
Bridel, L.: Code civil suisse 59 — Code civil suisse et Code civil français 59 — Droit des personnes et de famille 281 — La réformation du Code civil français: Droit de famille 59 — Succession légale comparée 59.
Briefwechsel der Brüder Ambrosius und Thomas Blaurer 59.
Brieger-Wasservogel, L.: 83 Kircheisen.
Briner, E., & Wroczynski, A.: Über die chemische Wirkung eines hohen Druckes auf die Gasmischungen 342.
Brocher, F.: 95 Pierre — L'inutile labeur 60.
Brockmann-Jerosch, H.: Änderungen des Klimas seit der letzten Vergletscherung in der Schweiz 342 — Alter des schweizer. diluvialen Lösses 342 — Neue Fossilfunde aus dem Quartär und deren Bedeutung 342 — Die fossilen Pflanzenreste des glazialen Delta bei Kaltbrunn 281.
„ H., & Brockmann-Jerosch, Marie Charlotte: Die natürlichen Wälder der Schweiz 343.
„ Marie Charlotte: 343 Brockmann-Jerosch, H.
Brodsky, Fanny: De l'incubation séro-anaphylactique 343.

Brodtbeck, A.: Einfluss der Ernährung auf die Zähne 60.
Brognard, Ch.: 67 Eucken.
Broll, R. Ed. E.: Beiträge zur Immunisierung gegen Schweineseuche 10.
Bronstein, Frada: Taubstummenuntersuchungen 11.
Brown, A. J.: Le missionnaire et son œuvre 343.
„ Th.: 287 Dobrzynska-Rybicka — 238 Kucera.
Browne, G.: 375 Macleod.
Bruckner, W.: 299 Heussler.
Brückner, C.: Kopfarterien des Hundes 11.
Brügger, G.: Ein Teratom am Rücken mit Spaltung der Wirbelsäule 281.
Brülhart, F.: Étude historique sur la littérature fribourgeoise 60.
Brüschweiler, C.: St. Gallische Lehrlings-Statistik 213.
Brüstlein, G.: Beziehungen des ... Antitoxingehaltes des Diphtherie-Serums zu dessen Heilwert 11.
Brügger, Marthe: Pauvre Oriot 343; 396 Séries — Pour Elles 343; 396 Séries — Tout renchérit, Mme Claudine 343; 395 Séries.
„ M.: Zürcherische Elsenbahnpolitik 281.
Bruhns, Fanny: Nagel der Halbaffen und Affen 128.
Brun, C.: 161 Künstlerlexicon.
„ J.: 89 Mémoires.
Brunner, Carl, & Redtenbacher, J.: Insektenfamilie der Phasmiden 213.
„ Conrad: Gedenkworte an Elias Haffter 213 — Dr. Otto Kappeler 213.
„ E.: Der Kt. Zürich in der Mediationszeit 343; 395 Schweizer Studien.
„ Heinr. [Berlin]: 226 Omür.
„ Heinr. [Winterthur]: 374 Lexicon.
„ Jos.: 119 Adresstaschenbuch.
„ Jul.: Die ersten 25 Jahre der Vereinigung für schulgeschichtliche Studien 343.
„ W.: Beiträge zur Kenntnis gewisser Eigenbewegungen in Sonnenfleckengruppen 343.
Brunnhofer, H.: 60; 52 Angelus Silesius — Buch der hundert Pfade 343 — Die schweizer. Heldensage 281, 343 — Arische Urzeit 11.
Bruno, Giordano: 67 Falke.
Brupbacher, F.: Kindersegen und kein Ende 344.
„ F., & Tobler, M.: Der tolle Hund 11.
Buch der Lieder für Mediziner: 11; 43 Strasser.
Buchem, C.: Länge ... und Verhältnis des Lebergewichtes zum Körpergewichte bei den Embryonen vom Rind, Schaf und Schwein 11.
Buchenhorner, Marie: Auf blumigen Heiden 60.
Bucher, A.: Geschichtliches über Schloss Hilfikon 128.
Buchholz, J.: Über den Hydrops follicularis 128.
Buchmann, E.: Zur Lehre der Doppelkarzinome der Gallenblase 344.
„ R.: Helden und Mächte des romantischen Kunstmärchens 60.
Buckley, Elsie Finnimore: Enfants de l'aurore 60.
Budé, E. de: Bêtes calomniées et méconnues 128.
Büchel, J. B.: Geschichte der Pfarrei Triesen 60.
Bücherverzeichnis, Alpines 282.
Büchi, A.: Kleine Beiträge zur Biographie von Joh. Ökolompad 282.
„ Luise: Heinrichsbader Kochbuch 11.
Büchler & Co., Bern: 358 Gewerbekalender.
Büchli, Kl.: Klinik und Bekämpfung der Rindertuberkulose 128.
Büel, J.: 232 Henking.
Bühler, Th.: Dom Prosper Guéranger 282 — Dom Dominikus Machado 282 — Kardinal Pitra 344.
Bührer, E.: Ausflug des Personals der Fabrik Suchard 282.
„ J.: Kleine Skizzen von kleinen Leuten 213.
Bülow, B.: 6, 336 Ball.
Bünzli, Bertha: Die prophylaktischen Massnahmen der Jugendfürsorge 60.
Büren-von Salis, E. von: Schmetterlings-Sammlung im Alpinen Museum 128; 171 Mitteilungen, Wissenschaftliche.
Bürger-Etat: 197 Verzeichnis der Bürgerschaft.
Bürgerhaus, Das, in der Schweiz 128.
Bürgi, O.: Untersuchungen über den sogen. Hufkrebs und Straubfuss des Pferdes 282.
Bürkli-Meyer, Ad.: Wanderung durch die französischen Hoch-Pyrenäen 344.
„ D.: 328 Züricherkalender.
Bürli, O.: 142 Gesangschule.
Buetti, G.: Note storiche religiose 60.
Büttiker, Cara: Höhenmenschen 344.
Büttner, F.: Daniel Konga 282.
Bützberger, F.: Lehrbuch der ebenen Trigonometrie 61.
Bützer, H.: 291 Finanzjahrbuch.
Buff, U.: Lehre vom Pendelrhythmus der Herztöne 11.
Buffon, G. L. L. de: 186 Sauter.
Bugnion, Isabelle: Essai sur l'éducation d'après les idées modernes 61.
Bujard, E.: Etude des types appendiciels de la muqueuse intestinale 11.
Bullen, F.: La Croisière du Cachalot 344.
Bulletin: annuel de la Section Chaux-de-Fonds du Club alpin suisse 282 — bibliographique 128.
„ de l'Association: des Actuaires suisses 245 Mitteilungen der — Pro Aventico 214.
„ de la Société: botanique suisse 338 Berichte — de crémation de Genève 214 — fribourgeoise des sciences naturelles 344 — genevoise d'utilité publique 61 — neuchâteloise des sciences naturelles 61; 53 Arndt — pour l'amélioration du logement, Genève 344.
„ des lois du canton de Berne 283.
„ du Grand Conseil du Canton: de Vaud 61, 344 — du Valais 283.
„ du Synode de l'Eglise évangélique neuchâteloise indépendante 128.
„ officiel du: canton de Fribourg 214 — Conseil communal de Lausanne 61, 283.
„ Stenographisches = sténographique 61, 214.
Bundes-Bahnen, Schweizer: 389 Rimathé.
Bundesrat (Porträts): 11.
Bundi, G.: 291 Festzeitung.
Bunge, G. von: Wider den Alkohol 61; 51 Alcoholgegnerbund — Alkoholvergiftung und Degeneration 61.
Bungener, F.: Calvin 62 — L'éducation morale et religieuse de l'enfant 129—319 Souvenir.
Burckhardt, A.: Zustand der Universität Basel im 17. und 18. Jahrhundert 344.
Burckhardt, C. C.: Rede im Basler Grossen Rat 129.
„ D.: Des alten Merian Kinder und Enkel 214 — Das alt-baslerische Stadtbild und seine Maler 283.

Burckhardt, Jacob: Weltgeschichtliche Betrachtungen 345 — Der Cicerone 12.
„ Jean L.: Lehre der kleinen Dünndarmkarzinome 12.
„ L.: Einfluss der Scheidenbakterien auf den Verlauf des Wochenbettes 283.
„ -Biedermann, Th.: Kolonie Augusta Raurica 345.
Burg, O. v.: 129; 124 Bericht der — Vertikale Verbreitung der Nistvögel im schweizer. Jura 214.
Burgherr, C. A.: Der kleine Friedensstifter — Das Testament 129; 197 Verein Basel.
Buri, A.: 225 Geiser.
Burkhardt & Cie., Zürich: 136 Engagements.
Burnand, A.: Othon Ier Sire de Grandson 283.
„ E.: 94 Parabeln.
„ R.: 352 Etudes.
Burnat-Provins, Marguerite: Le livre pour toi 129, 214.
Burnet, E. L.: Essai sur la chronologie en usage dans les chartes du diocèse de Genève 12 — 34 Mémoires.
Burri, O.: 405 Wegweiser.
„ R.: Tuscheverfahren als Mittel zur Lösung schwieriger Aufgaben der Bakterioskopie 12.
Burt, W.: Traité d'homilétique 12.
Bury, B.: 403 Vianney.
Buser, W.: Essai sur l'hallucination auditive 345.
Businger, L. C.: Credo 345.
Buss, X.: Untersuchungen über Arnolds Harnreaktion 214.
Busvold, N.: Über die quantitative Bestimmung, sowie Trennung von Chlor- und Chlorwasserstoff in Gasgemischen 12.
Buttin, Ch.: Le Guet de Genève au XVme siècle 62.
Buxtorf, A.: Erläuterungen zur geologischen Karte des Bürgenstocks 345; 370 Karte — Geologische Prognose für den nördlichen Teil des neuen Trace des Lötschbergtunnels 345.
Buzzetti, P.: La Rezia chiavennasca 12.
Bychowskaja, Michla: Untersuchungen über die Verteilung von Farbstoffen in der Leber 214.

C

Cabrol, F.: 344 Bühler.
Cacciapuoti, F.: 12 Burt.
„ N.: Arnaud de Brescia 214.
Cäcilia vom hl. Geist: 72 Gebetbuch.
Caesar, J.: 352 Falke — 20 Ferrero.
Cagin, P.: L'observation paléographique dans l'étude du „Sacramentarium triplex" de St-Gall 214.
Cailler, H.: 286 Demole.
Caird, J.: Introduzione alla filosofia della religione 12.
Calame, A.: 108 Töpffer.
Caleb, A.: La Bulgarie et le traité de Berlin 62 — Du régime des capitulations en Turquie 62 — Du régime légal des sociétés par actions en droit bulgare 345.
Calender Romontsch 12.
Calevras, Cl.: L'influence du biolactyl sur l'excrétion de l'indol et du phénol 345.
Calonder, F., & Kuoni, A.: Duplik betr. Bündner. Gebäudeversicherungs-Gesetz 129 — Rekursantwort betr. Bündner. Gebäudeversicherungs-Gesetz 129 — Rekursantwort betr. Eigentumsgarantie 129.
Calvin, J.: Unterricht in der christlichen Religion 13 — 6 Barth — 55 Baur — 127 Borgeaud — 62 Bungener — 14, 217 Choisy — 349 Daehne de Varick — 66 Dorner — 67 Escher — 19 Favre — 77 Hadorn — 79 Holl — 371 Knodt — 242 Maillart — 242 Martin — 242 Matthey-Jeantet — 168 Mehlhorn — 383 Oechsli — 94 Penning 101 Ruffet — 394 Schulthess-Rechberg — 265 Veress — 199 Walker — 270 Witz.
Calvinfeier, Die Zürcher 62.
Calvino, P.: Wesen der Macht der römischen Kirche 215.
Calvinstudien, Festschrift 62.
Camenisch, C.: Im Banne der Alpen 215 — Veltlin, Reformation und Gegenreformation 62.
Camhi, D. R.: Complexe Chromsalze 345.
Campana, E.: Maria nel dogma cattolico 13.
Campanella, T.: 144 Gozdek.
Candreia, J.: Das bündnerische Zeitungswesen 62.
Canright, J.: Le ministère des anges 345.
Canton de Neuchâtel 283; 325 Vuarnoz.
„ St. Gallen: 222, 289 Entscheidungen.
Cantonalbank, Luzerner: 136 Engagements.
Cantonalturnverein, Aargau.: 244 Merz.
Cantonsschule: Bündner, Chur 62 Candreia; 130 Catalog; 265 Verzeichnis der — Schaffhausen 104 Schwarz — Solothurn 168, 308 Mauderli — Thurgauische, Frauenfeld 65 Dannacher.
Canzuns popularas della Domliesca 62.
Capriati, Ida: 392 Salis-Marschlins.
Caranfillan, J.: Die orthostatische Albuminurie 13.
Carl der Grosse, Kaiser: 107 Stutz.
Carmagnola-Richard, Jeanne: Les petits colons du Jura 346.
Carrara, J.: Protestantisme et libre pensée 13 — 159, 237 Ketterer — 323 Télin.
Carrière, H.: La mortalité tuberculeuse infantile 13 — 160 Kolle & Hetsch.
Cart, J.: Le 10 août 1792 à Paris 129.
„ W.: 408 Zemp.
Cartesius: 187 Schlatter.
Cartier, Ch. L.: Die Schweiz und der Schutzzoll 62.
Cartwright, W.: 73 Gerber.
Carus, J. V.: 192 Spencer.
Caselmann, H.: 39 Realencyclopädie.
Casparis, H.: Der Bischof von Chur als Grundherr im Mittelalter 62; 51 Abhandlungen zum.
Cassabois, Marie: La marraine neuchâteloise 346.
Castelberg, B. von: 379 Michael.
„ V. von: 379 Michael.
Castle, Agnes: 129 Castle, E.
Castle, E., & Castle, Agnes: L'orgueil de Jennico 129.
Catalog [Ausstellungen]: der VIII. schweizer. Ausstellung für Landwirtschaft 346 Catalogue de la — Offizieller, für die internationale Feuerwehr-Ausstellung in St. Gallen 215; 225 Führer, Offizieller.
„ [Bibliotheken] der Bibliothek: der Museumsgesellschaft Zürich, Ergänzung 215 — der Ornithologischen Gesellschaft Basel 129 — der Sektion Uto des S. A. C. 215 — des kaufmännischen Vereins Frauenfeld 346.

Catalog [d°] der: Cantonsbibliothek Luzern 13 — Hausbibliothek der Buchdruckerei H. Keller, Luzern 283 — Schüler-Bibliothek der bündner. Kantonsschule 130 — Schweizer. Landesbibliothek 13 — Stadtbibliothek Schaffhausen, Supplement 215.
„ [Museen]: der Gutenberg-Stube Bern 215.
„ [Verlag]: der Publikationen der schweizer. Landestopographie 215.
„ : der Schwestern vom heil. Kreuze 130 — einer alten Specialsammlung Schweizer Münzen und Medaillen 346.
Catalogo generale della libreria italiana, Supplemento 284.
Catalogue de la Bibliothèque: de la faculté des Lettres de l'Université de Genève, Supplément au 284 — de la Société fédérale des sous-officiers, Section de Genève 284 — nationale suisse 13.
„ de la VIIIe Exposition suisse d'agriculture 346
„ des: écrits académiques suisses 29 Jahresverzeichnis — invertébrés de la Suisse 215; 240 Lessert; 249 Penard; 260 Stingelin — publications du service topographique fédéral 215 Catalag der Publikationen.
„ du Musée pédagogique suisse 346.
„ général de la librairie française 13, 130.
„ illustré de la collection Lamarck 215.
„ Internat., of Scientific Literature 63, 63, 130, 216, 216.
Catéchisme catholique 63.
Catechismus, Katholischer: 216; 230 Haas.
„ Kleiner, der katholischen Religion: 216; 230 Haas.
Cathomas, J. B.: Differentialdiagnose zwischen akuter Appendicitis und Ruptur einer graviden Tube 216 — Ist der Kaffee- und Teegenuss gesundheitsschädlich 130.
Cathrein, V.: Der Sozialismus 216 — Die katholische Weltanschauung 346.
Cattaneo, C.: Opere 216 — Scritti storici, letterari, linguistici, economici 130.
Cattani, E.: 208 Annalen.
Causes et importance de l'accroissement de l'importation des farines panifiables allemandes en Suisse 216.
Caviezel, H.: 63; 62 Canzuns.
Célébration du cinquantième anniversaire de la fondation de la Société de géographie de Genève 13.
Celichowska, Janina: Des ectopies et luxations congénitales du cristallin 346.
Cellérier, L.: Esquisse d'une science pédagogique 346.
Centlivres, F.: 346; 403 Villemard.
Central-Krippenverein, Schweizer.: 399 Studer.
Cérenville, E. de: 352 Etudes.
„ F. de: Régénération du testicule chez la grenouille 347 — 352 Etudes.
Cérésole, A.: Le dommage et sa réparation en matière extra-contractuelle 347.
Cerlogne, J. B.: Dictionnaire du patois valdôtain 63.
Chable, O., & Bovet, E.: Projet de Grande Salle ... à Neuchâtel 63.
Chabloz, E.: Vade-Mecum des bourses de Bâle, Zurich et Genève 347.
Chaimowitsch, Basia: Kenntnis der Cumarongruppe 347.
Chainowsky, J.: Delirium tremens 13.
Chaix, P., d'après sa correspondance 63.
Chalamala, Girard dit: 388 Reichlen.
Chalender ladin: 347; 380 Publicaziun.
Challandes, A.: 75 Gogol.
Chalverat, J.: Le contrat de travail et la loi sur les fabriques 63; 57 Bibliothèque.
Chambrier, Mme Alexandre de: 216; 217 Chambrier, Marie de.
„ Marie de: Henri de Mirmand 217.
Champmartin, J. J.: Notice sur la vie de Adolphe de Diesbach 14.
Chansonnier de la Société cantonale des Chanteurs vaudois 347.
Chantre, A.: La vaine jeunesse 217.
Chapalay & Mottier: 4 Annuaire du commerce — 120 Annuaire suisse.
Chapiro, Thérèse: Recherches sur la rétraction du caillot sanguin 14.
Chaponnière, P.: Alexis Piron 130.
Chappuis, E.: Bergfrieden 130 — Dennoch 217.
Chapuis, R.: Contribution à l'étude du pneumothorax artificiel 130.
„ S.: Oculo-réaction et la dermo-réaction dans la tuberculose 14.
Chapuisat, E.: La municipalité de Genève pendant la domination française 130 — Au quartier général de Sierre 131.
Charles, E.: Genevoiseries 347.
Charrey, Antoinette: Livre de lecture 284.
Chassin, Raschel: Neue Versuche über die Haemolyse durch Salze 217.
Châtelain, A.: Alte Freunde 14 — 191 Souvenir.
„ Ch. W., & Junod, H. A.: Pocket Dictionary Thonga-English 347.
„ Emile: 214 Cagin — 245 Mocquereau - 260 Steffens.
„ Eug.: Relations entre les nombres de classes dans les différents ordres de formes binaires quadratiques 14.
„ F.: Un qui a vu les dossiers secrets 63.
„ Louise: Un héros des croisades 347.
Chatenay, O.: La justice électorale par la représentation proportionnelle 284.
Chatschatrianz, W. A.: Über Triphenylarsin, Triphenylmonomethylarsoniumjodid 131.
Chaudet, O.: Manuel de composition française 14 — En route 347.
Chavan, A.: 324 Vinet.
Chavannes, A.: Essai sur la nature juridique du compte-courant 14.
Chavez, O.: 339 Bierbaum.
Chella, S.: 63; 97 Radioactivité.
Chemin de fer: Gothard 247 Nord — Martigny-Orsières 347; 349 Orrevon — Rhétique 55 Behrmann — Simplon 351 Eisenmann; 165 Liste.
Chemins de fer suisses: 265 Verzeichnis.
Cherix, Ch.: Étude sur les bleus de Prusse industriels 14.
Chestănă-Igel, Der 63.
Cheyne, T. K.: Problemi biblici e loro nuova soluzione 14.
Chiappetti, F.: Comment puis-je devenir riche 347.
Chichmanoff, Irène: Etude critique sur les femmes poètes en France 284.
Chiesa, F.: 131; 131 Cittadino — Un uomo che fa dei versi 14.
Chirikoff, Agnia: Contribution à l'étude des eschares sacrées postopératoires 284.
Chiron: Proben aus der Mulomedicina 348.
Chmelnitzky-Grünberg, Esther: Embolia arteriae femoralis 63.
Chodat, R.: Principes de botanique 284 — 401, 401 Travaux.
Choisy, E.: Jean Calvin 14 — L'état chrétien calviniste à Genève au XVIe siècle 217.
Christ, H.: Geographie der Farne 131.

Christ-Socin, H.: Der Kongoneger und seine Erziehung zur Kulturarbeit 284.
Christaller, Helene: Gottfried Erdmann und seine Frau 14 — Das Gotteskind 217.
Christen, B.: 341 Bossart.
„ P.: 224 Führer durch Burgdorf.
„ T.: Neue Belege zu der Geschwindigkeitsparabel 8ter Ordnung 15 — Geschiebeführung der Flussläufe 131.
Christidès, D. M.: Les polypes placentaires 15.
Chronik der Burg Wildegg: 348; 351 Effinger.
„ des Jahres 1908: 81 Jahrbuch, Zürcher.
„ von Altstätten 131, 284.
Chrysostomus, J.: Homilien über das Evangelium Matthäus 63.
Cicero, M. T.: 193 Stähelin.
Ciò che essi leggono 64.
Cittadino, Il Giovane 131.
Civilgesetzbuch, Schweizer. 348.
Claparède, A. de: 64, 285 Congrès — 242 Martin.
„ E.: Psychologie animale de Charles Bonnet 131 — Quorum et représentation proportionnelle 217 — 285 Congrès.
„ -Spir, Hélène: Contribution à une réforme du service domestique 64 — Vers le progrès moral 64.
„ Hugo de: Les Burgondes jusqu'en 443 15.
Clauss, H.: Beiträge zur Lehre der Nierenerkrankungen des Hundes 348.
Clemen, C.: 261 Stuckert.
Clerc, Ch.: Jésus et Marc-Aurèle 131.
Clivia, L. a: Regel-Büchlein für die Mitglieder des Dritten Ordens des Vaters Franziskus 348.
Club alpin suisse: 350 Dubois.
Clubführer durch die Tessiner Alpen 217.
Coaz, J.: Statistik und Verbau der Lawinen 217.
Codex Sangallensis: 18 Ekkehard IV.
Collège [de Genève]: 158, 236 Jubilé.
Collet, L. W.: 304 Lambert — 89 Mémoires.
Colomb, Ch.: La limitation de la responsabilité de l'héritier à l'égard des créanciers successoraux 15.
Commentar zum schweizer. Zivilgesetzbuch (Egger) 284, 348, (Gmür) 285.
Commerçants, Société suisse des: 393 Schindler.
Comptabilité professionnelle dans les écoles des arts et métiers 217.
Compte rendu des séances de la Société de physique de Genève 64.
„ des travaux présentés à la Société helvétique des sciences naturelles 64.
Comte, A.: 397 Spielfogel.
Concilium basiliense 131.
Conférence, 15e, de l'Association chrétienne suisse d'Etudiants 15.
Congrès internat. de: Géographie 64, 285 — Psychologie 285.
Coninck, W. F. de: 247 Naville.
Conrad, Heinr.: 159 Kirchelsen, Hat Napoleon.
„ Herm.: Studien und Versuche mit der Fütterung von Melasse 132.
„ P.: Präparationen für den Physik-Unterricht 348.
Conradin, Chr.: Federzeichnungen aus Graubünden 348.
Conseil fédéral (Portraits): 11 Bundesrat.
Consiglio federale (Ritratti): 11 Bundesrat.
Constant de Rebecque, B.: Adolf 132.
Constantin, A., & Désormaux, J.: Dictionnaire savoyard 132.
Conway, W. M.: The Alps 218, 218 — The Alps from end to end 348.
Coolidge, W. A. B.: Hochgebirgsführer 132 — The Bernese Oberland 218 — Some early visits to Zermatt and Saas 218 — 348 Conway — 220 Dübi, H.
Copper, A. C.: Beiträge zur Entwicklungsgeschichte der Samen und Früchte offizineller Pflanzen 15.
Coray, Ch.: 378 Michael.
Corbaz, A.: Solutions des exercices et problèmes de géométrie 64.
Corelli, O.: Untersuchungen über die Spaltung von Fetten 132.
Cornaz, F.: Notice sur la famille Cornaz 64.
Corning, H. K.: Lehrbuch der topographischen Anatomie 132.
Cornut, S.: Essais et confessions 132.
Corony, Blanda: 64; 68 Familienbibliothek.
Corpus Reformatorum: 115, 328, 409 Zwingli.
Correvon, Ch.: 77 Hadorn.
„ H.: Elektrische Bahn Martigny-Orsières 348 — Chemin de fer Martigny-Orsières 349 — Ferrovia Martigny-Orsières 349 — Railway Martigny-Orsières 349.
„ R.: Etude sur l'impôt mobilier dans le canton de Vaud 285.
Cortège historique du jubilé universitaire de Genève 285.
Cossmann, P. N.: 380 Monatshefte.
Coulin, J.: Landschaftsmaler Robert Zünd 64; 93 Neujahrsblatt der Zürcher Kunstgesellschaft.
Courajod, L.: I Gaggini da Bissone all'estero 132.
Courtois, L.: 284 Catalogue, Supplément.
Courvoisier-Sandoz, Marie: 134 Drummond.
„ Maxime: 191 Souvenir.
Cowan, Th. W.: La cire 349.
Cowdery, E.: Alma 132.
Creighton-Wellman: 355 Forel.
Cramm, B. von: 9 Billard.
Crania helvetica: 218; 249 Pittard.
Cremonini, Pia: 85, 163 Lea.
Criminalstrafurteil in Sachen Matth. Muff 132.
Croce, B.: 71 Gaetani d'Aragonà.
Croiset, A.: 60 Buckley — 144 Gomperz.
Cuisine, La bonne, pour tous 218.
Culot, J.: Guide du lépidoptériste 218 — Noctuelles et géomètres d'Europe 218, 349.
Curorte in Graubünden: 349; 363 Hasselbrink.
Curti, A: Schweizer. Zivilrecht 218.
„ E.: Entscheidungen des Bundesgerichts 15, 219.
„ Th.: Schulsubvention 349.
Custer, Fanny: 36 Necrologe.
Cysat, R.: 59 Brandstetter.
Czánt, H.: Alpinisme et service militaire d'hiver 65.
Czapnicki, Chana: Beiträge zur physikalischen Chemie der Farbstoffaufnahme 132.
Czerwonsky, F. C.: Beitrag zur Kenntnis der Refractionsanomalien des Pferdeauges 15, 410.

D

Dadounachvili, S.: Un cas d'œdème aigu de la glotte 133.
Da Eboli, P.: 339 Digoni.
Daehne de Varick, A. de: Dipomatie calviniste 349 — Pour le libre échange 349.

Dändliker, C.: Auszug aus der Schweizergeschichte 15 — 352 Erinnerungsblatt — 406 Wettstein.

Dalemont, J.: Application des condensateurs à la commande des moteurs asynchrones polyphasés 285.

Dall' Oca Bianca: 54 Barth.

Dal Pizz, G.: Nuovo giacimento fossilifero ... del Sette Comuni 65; 51 Abhandlungen der.

Damm, F.: Vaulruz-Molasse 133.

Damskaja, Lydia: Vorkommen von Glykogen in den Hoden von Rana temporaria 219.

Daniel, Prophet: 404 Vuillemier.

Dann, W: Über die von sekundären Carcinomen erzeugten Darmstenosen 349.

Dannacher, S.: Die geometrischen Grundlagen der freien Perspektive 65.

Dante Alighieri: 67 Falke — 94 Ottolenghi — 42, 42 Sinowitz.

Da Ponte, J.: 323 Télin.

D'Arcy Shepherd, L.: Dynamische Untersuchungen über die Alkylierung der Oxime 133.

Dard, E.: 27 Hérault de Séchelles.

Dardel, O. de: 191 Souvenir.

Darier, G.: 175 Nicole.

Darstellungen der schweizer. hydrometrischen Beobachtungen 65.

Dartigue, H.: Auguste Sabatier 133.

Darwin, Ch.: 376 Manzoni — 252 Reber.

Dassier, J.: 133 Demole.

Daucourt, A.: Histoire de la Seigneurie de Spiegelberg 65.

Dauzat, A.: La Suisse moderne 219.

David, H., & Zutt, R.: Vernehmlassung 133.

Davidenko, Barbe: De la valeur des cellules plasmatiques dans le diagnostic de l'endométrite 349.

Davos als Centrum des internationalen Wintersports 219.

Debes, R.: Banque du Commerce de Genève 285 — Bilanz-Politik 349 — Lagerhaus in St. Gallen 133; 197 Veröffentlichungen.

Decanosoff, Hélène: De l'alphasie chez les enfants 285.

Declamatorium für Erwachsene 133; 148 Hausbibliothek.

Décombaz, E.: L'économie alpestre dans le canton de Vaud 65; 52 Alpstatistik.

Decoppet, M.: L'activité du service fédéral des forêts et celle des forestiers suisses 286 — Réflexions sur les conditions forestières du Tessin 65 — Statistik des Holzverkehrs der Schweiz mit dem Auslande 219; 224 Forststatistik.

Defoe, D.: 180 Prica.

Degrais, P.: 200 Wickham.

Dejace, L: Voyage d'études médicales aux stations minérales et climatériques du Dauphiné et de la Savoie 349.

Déjerine, J. J.: 66 Dubois.

Delachaux, A.: La latinité d'Ausone 350.

Delapraz, A.: Guide pratique de comptabilité 133

Delbrück, H.: 212 Blocher.

Deluz, A.: Angines non diphtéritiques et sérothérapie 350.

Demaria, L.: Il piccolo ragioniere 15.

Demjanenko, Catharina: Verhalten des Darmepithels 133.

Demole, E.: De la codification des méthodes descriptives en numismatique 286 — Emission irrégulière de pièces de six-deniers frappées à la monnaie de Genève en 1654 286 — Les jetons représentant les Métamorphoses d'Ovide ... 133 — Médaille inédite de F. C. de La Harpe. Méthode rationnelle pour indiquer la direction des légendes numismatiques 286 — 34 Mémoires — 259 Soret.

„ E., & Cailler, H.: Notice nécrologique sur P.-Fr.-Ch. Strœhlin 286.

Dengler, O.: Beiträge zur Oxoniumtheorie der Pyronine 133.

Denkinger, H.: Die «Réfugiés d'Orange» in der Schweiz 65.

Denkschrift zur Eröffnung der Tonhalle in St. Gallen 65.

Dennert, E.: 77, 77 Gruner.

Deonna, W.: Les Apollons archaïques 219 — Les reliefs thasiens d'Héraklès et de Dionysos 134.

Derin, P. J.: 134; 163 Lansel.

Dermann, Emma: Beiträge zum histologischen Bau der Nasenscheidewand 16.

Deruaz, J.: Hirtenbrief 16 — Lettre pastorale 16.

Derungs, G. B.: 92 Muoth.

Derwies, Vera de: Recherches sur les roches éruptives 134.

Descartes, R.: 187 Schlatter.

Desjobert, L. Ch. F.: Voyage en Suisse en 1777 350.

Desormaux, J.: 132 Constantin.

Dessoulavy, E.: Etude de l'action des amines primaires sur l'indigo 16.

Dettling, A.: Festfeier der Translation des hl. Justus in Ingenbohl 219 — Geschichtsblätter 286 — Schwyzer. Geschichtskalender 66 — Scharfrichter des Kts. Schwyz 16 — Schulwesen der Gemeinde Ingenbohl 350.

Développement de l'hydrométrie en Suisse 286.

Devenoges, H.: Mémoires d'un vieux patriote 286.

Déverin, E.: 172 Monnet.

Dick, E.: George Meredith 350 — Eine Sommerfahrt nach Amerika 219.

Dictionnaire: commercial de la Suisse 240 Lexicon der Schweiz — des artistes suisses 161 Künstlerlexicon — des bureaux de poste 134 — géographique de la Suisse 220.

Diehl, L.: Der Altertümer-Sammler 16.

Diem, Martha: Vorkommen mydriatisch wirkender Substanzen im Harn 16.

Dienast, J. C.: 90 Meyenburg.

Dierauer, J.: St. Gallische Analekten 350 — Histoire de la Confédération suisse 66.

Dierich, P.: Beiträge zur Kenntnis prähistorischer Hirsche 286.

Diesbach, A. de: 14 Champmartin.

„ M. de: La Bibliothèque cantonale et universitaire de Fribourg 287.

Dietler, H: Eisenbahn Solothurn-Münster 16.

Dietrich, F.: 57, 211, 211 Bibliographie.

Dietzi, Hedwig: Möntscheliebi 66.

Dieudonné, L.: 352 Etudes.

Dilger, W.: Probleme der Missionsarbeit in Indien 287; 310 Missions-Studien — Der indische Seelenwanderungsglaube 287; 310 Missions-Studien.

Dincklage, Clara von: 287; 290 Familienbibliothek.

Dingelstedt, V.: Italian emigration 287.

Directorium Monasterii B. V. Mariæ ... Desertinensis 287, 287.

Directorium Romano-Sangallense 16; 43 Status Cleri.
Diricq, E : Maléfices et sortilèges 134.
Dirscherl, C.: Anfänge einer wissenschaftlichen Seenkunde 350.
Ditz, H.: 75 Omelin.
Divico: 389 Ribaux.
Division du réseau télégraphique et téléphonique suisse: 136 Einteilung.
Divisione della rete telegrafica e telefonica svizzera: 136 Einteilung.
Dlugatsch, D.: Beiträge zur Psychologie der Erwartung 16.
Dmochowski, Fr. X.: 270 Zalewski.
Dobrzynska-Rybicka, Luise von: Ethik von Thomas Brown 287.
Dobschütz, E. von: L'âge apostolique 66.
Dönges, C.: Unterstützungen der Dillenburger Stammlande ... in den niederländ. Freiheitskämpfen 134.
Dörr, F.: 398 Sprachen.
Dollfus, Albert D' 66 — 58 Bolt.
Donini, G.: 337 Beltrami.
Doret, G.: 173 Morax.
Dorfkalender, Schweizer. 287.
Dorn, C.: Die intravenöse Anwendung des Argentum colloidale 16.
Dorner, A.: Johannes Calvin 66.
Dorogi, St. A.: Über Anilinschwarz 350.
Dotta, F.: Die kantonale Gesetzgebung über das Lehrlingswesen 287.
Doumergue, E.: Autrefois et aujourd'hui, Guide historique de Genève 220.
Dralle, A.: Versuche über die Durchlässigkeit der Darmwand für Bakterien 16.
Dröge, F.: Anatomische Untersuchungen über die bei Kälbern ... sich vollziehenden Veränderungen an den foetalen Kreislaufswegen und den Zähnen 17.
Drouginine, G.: Nouvelle révision du poids atomique de l'azote 288.
Droz, A.: Loi d'approche à la saturation 350.
Drummond, H.: La vie transformée 134.
Duaime, H.: 72, 72 Gautier.
Dubel, Der 17.
Dubois, Ad.: Du contrôle des entreprises privées d'assurance sur la vie 66.
„ Aug.: La dernière glaciation dans les gorges de l'Areuse 350.
„ Ch.: 134 Dubois.
„ P.: Psychoneurosen 66 — Zur Psychopathologie der Angstzustände 288 — Raison et sentiment 134 — Vernunft und Gefühl 134.
Duc, F.: 314 Rœmy.
Duchosal, F.: Le kéraphyllocèle du pied du cheval 17.
„ L.: Posthuma 220 — 111 Vincent.
Dübi, H.: Briefwechsel zwischen Voltaire und Haller 66 — Hochgebirgsführer 134; 132 Coolidge.
„ H., & Coolidge, W. A. B.: Hochgebirgsführer durch die Berner Alpen 220.
„ O.: Gemeinschaften zur gesamten Hand 220; 207 Abhandlungen.
Dück-Tobler, H.: An die schulentlassene Schweizer Jugend 350.
Dürr, E.: Erkenntnistheorie 350 — 288 Ebbinghaus.
Duff, Mildred: Catherine Booth 134.
Dufour, Alfred: Tsi nô 66 — 191 Souvenir.
„ Amélie: 327 Winsch.
„ H.: 176 Observations.
Duhm, B.: 221; 262 Testament, Altes — Das kommende Reich Gottes 17.
Du Mont, Ch.: Armoiries et généalogies 221.
„ Ch. Ph.: 221 Du Mont, Ch.
Dumont, C.: Untersuchungen über die Wrightschen Opsonine bei der Kälberruhr und der Druse der Pferde 17.
„ H.: Synthese des 5-Methoxycumarons 134.
Dumur, B.: J.-B. Plantin et sa famille 288.
„ J.: La réforme électorale 350.
„ L.: Les trois demoiselles du père Maire 17.
Dun da Nadel, Prüm, per noss infaunts: 134; 196 Uniun.
Dunant, E.: Catalogue des séries gallo-romaines du Musée épigraphique de Genève 135; 168 Mémoires.
„ H.: Eine Erinnerung an Solferino 17 — 141 Galli-Valerio.
„ P. L.: 135 Dunant, E.
Dungs, H.: 109 Übereinkunft.
Dunker, B. A.: 85 Lechner — 87 Marguerite.
Dunzinger, G.: 298 Hegi.
Duparc, L.: 66; 98 Recherches — 89 Mémoires.
„ L., & Basadonna, M.: Manuel théorique et pratique d'analyse volumétrique 66.
Du Pasquier, G.: Über holoïde Systeme von Düotettarionen 351.
„ L. G.: 351 Du Pasquier, G.
„ M.: 67; 87 Manuel.
Durand-Pallot, Ch.: La cure d'âme moderne 135.
Durrer, R.: 408, 409 Zemp.
Duruz, G.: A bâtons rompus 288.
Duysens, E.: Einfluss der Immunität mit Colibacillen auf die Colivegetation in den Därmen 288.
Dziatzko, K: 185, 316 Sammlung bibliothekswiss. Arbeiten.

E

Ebbinghaus, H.: Abriss der Psychologie 288.
Eberhard, L.: Das Glaubensleben 221.
Eberhardt, C.: Über 9 ... beobachtete Heterosteotomien 221.
Ebhardt, F.: Untersuchungen über ... Eosinophilie bei tierisch-parasitären Organerkrankungen 135.
Ebner, Th.: Theophrast von Hohenheim 67.
Ebneter, C.: Aufgaben der elementaren Algebra 221 — Kopfrechnen für das 7., 8. und 9. Schuljahr 17 — Kaufmännisches Rechnen 135 — Schlüssel zu den Aufgaben der elementaren Algebra 221.
Ecole de théologie évangélique de Genève: 59 Breitenstein; 101 Ruffet.
Ediljan, G.: Kritik der Ziller'schen Formalstufentheorie 135.
Education en Suisse, Annuaire 67, 221.
Effinger, Julie von: Chronik der Burg Wildegg 351.
Eggenschwiler, F.: Zur Geschichte der Freiherren von Bechburg 135; 171 Mitteilungen des Historischen.
Egger, August: 337 Beiträge, Zürcher — 284, 348 Commentar.
„ Augustinus: Familie und Alkohol 135.
„ E.: Exercices de conversation et de composition françaises 135.
Egli, C.: Rede, gehalten auf dem Rütli 288.
„ Elise: 332 Andenken.
„ Emil: 115, 328, 409 Zwingli.
„ J.: 18 Ekkehard IV.

Egli, M.: Beitrag zur Theorie unendlicher Systeme linearer Gleichungen 221.
Eglise de Genève: 158 Jubilés.
„ évangélique libre du canton de Vaud 96 Porret — neuchâteloise indépendante 128 Bulletin.
„ indépendante de Neuchâtel: 143 Godet.
Ehlers, C.: Hypoplasie der Schmelzeinstülpungen am ersten Molaren im Oberkiefer des Pferdes 351.
Ehrhardt, Ad.: 341 Bouvier.
Ehrle, F.: Über Bau, Einrichtung und Betrieb von Veterinärlazaretten 221.
Eichendorff, J. von: 321 Stigeler.
Eichler, J.: 113 Wörterbuch.
Eigenmann, J. S: Der Mäklervertrag im S. O. R. 67.
Eiger, S.: Stacheln und Schuppen von Cercolabes 135.
Eiler, O: Über die Schädlichkeit des stark eisenhaltigen Wassers 135.
Einfuhr: 82 Importation.
Eingabe des Schweizerischen Grossisten-Verbandes betr. das Konkurrenzverbot 17.
Einladung zum Besuch der Gedächtnis-Ausstellung Anton Graff 136.
Einsiedler Kalender: 17, 288 — Neuer 18, 288.
Einstein, Maria: Beiträge zur Überlieferung des Chevalier au Cygne und der Enfances Godefroi 351.
Einteilung: der schweizer. Armee 67, 221 — des schweizer. Telegraphen- und Telephonnetzes 136.
Ejovsky, Joséphine: Recherches des anticorps dans le sang des syphilitiques 288.
Eisenbahnen: Bernina-Bahn 157 Inn — Bundesbahnen 389 Rimathé — Gotthardbahn 363 Hardmeyer-Jenny; 247 Nord — Lötschberg 345 Buxtorf — Martigny-Orsières 348 Correvon — Ostalpenbahn 358 Gelpke — Rhätische Bahn 55 Behrmann; 243 Memorial — Rigi Bahn 264 Türler — Schweizer. Eisenbahnen 110 Verzeichnis — Thunerseebahn 209 Auer — Weissensteinbahn 16 Dietler.
Eisenbahnstatistik, Schweizer. 18.
Eisenmann, L.: Les voies d'accès au Simplon 351.
Eisler, R.: Wörterbuch der philosophischen Begriffe 18.
Eitingon, M: Über die Wirkung des Anfalls auf die Assoziationen der Epileptischen 18.
Ekkehard IV.: Liber Benedictionum 18.
Elektrizitätswerk Olten-Aarburg: 152 Herzog, S.
Eliasberg, Nadeschda: Klinische Beobachtungen über Aktinomykose 288.
Elina, Fanny: Recherches sur le sérum précipitant 351.
Elisabeth, Königin von England: 192 Spillmann.
Elmiger, G.: Über Varizellen 221.
Elsenberg, A.: Untersuchung des Übergangs-Widerstandes bei Elektrolyten 351.
Elsner, H. H.: Untersuchungen über die Ursachen von Intoxikationserscheinungen nach Atropinanwendung bei augenkranken Kindern 18.
Elzingre, E.: 362 Guillermet — 363 Hautesource.
Emery, L.: 194 Suisse.
Emigrazione e colonie 136.
Empedokles: 144 Gomperz.
Émulation de Couvet, Société d': 255 Rougemont.
End, G.: 222; 217 Clubführer.
Enderlin, Chr.: Vade mecum für den Tarasper Kurgast 289.
„ F.: 136; 124 Bericht der.
Enderis, Th: Reformation in Schaffhausen 222.
Eneström, G.: Verzeichnis der Schriften Leonhard Eulers 222.
Engagements der Luzerner Kantonalbank bei der «Lucerna» 136.
Engel, A.: Über den Congo-Copal und über den Benguela-Copal 18.
Engelmann, O.: Beitrag zur Kenntnis ... der Hinterhauptschuppe beim Schwein 136.
Engler, A.: 310 Mitteilungen.
Entscheidungen des Kantonsgerichtes des Kts. St. Gallen 222, 289.
„ schweizer. Gerichte in privaten Versicherungsstreitigkeiten 136.
Epars, Elisa: L'attitude des amies de la jeune fille vis-à-vis des fêtes 351.
Epper, J.: 286 Développement.
Epstein, Alexandria Chassia: Chirurgische Behandlung des Kryptorchismus 351.
Epuy, M.: La petite princesse 351.
Erasmus, D.: 300 Humbertclaude.
Erdös, K.: Zwingli 67 Tétele 137.
Ergebnisse der: eidg. Betriebszählung 222; 260 Statistik, Schweizer. — Gemeinde-Rechnungen im Kt. Baselland 351 — Triangulation der Schweiz 222.
Erinnerung, Zur, an: C. Hilty 289 — J. J. Weber 351. — M. Knaus 289 — Rob. Aeschbacher 289 — Th. Lotz-Landerer 222.
Erinnerungen an 1799: 352; 367 Huber.
Erinnerungsblatt zum Andenken an Prof. Dr. K. Dändliker 352.
Erlasse, Evang. kirchliche, des Kts. St. Gallen 137.
Erni, A.: Das Rhät im schweizer. Jura 289.
Ernst, Karoline: 92 Näf.
Eröffnung, Zur, des St. Gallischen Sanatoriums auf Knoblisbühl: 352; 393 Scherrer.
Ersparniskasse, Die zinstragende, in Basel: 22 Geigy.
Escher, A.: 348 Commentar.
„ C.: Barock und Klassizismus 222 — Dr. jur. Jakob Escher-Bodmer 18; 37 Neujahrsblatt der Stadtbibliothek Zürich.
„ Heinr. Herm.: Zur Kenntnis des Carotins und des Lycopins 352.
„ Herm.: Eine Karikatur auf Calvin 67 — Die 9. Vereinigung schweizer. Bibliothekare 18.
„ -Bodmer, J.: 18 Escher, C.
„ Nanny von, & Ziegler, E.: Auf Schloss Wülflingen 19.
Escherich, K.: 292 Forel.
Eschler, A.: Luxatio femoris supracotyloidea traumatica 289.
Espine, Ad. D': L'anévrysme de l'aorte ascendante 352.
Esslen, J.: Die direkten Steuern im Kt. Zürich 352 — 333 Arbeiten.
Estermann, M.: 174 Müller, Rob.
Estienne: 183, 183 Roth, Moritz.
Etat der: Landsturm-Offiziere des Kts. St. Gallen 222 — Offiziere des schweiz. Bundesheeres 137 — schweizer. Forstbeamten 137.
„ des: agents forestiers suisses 137 Etat der schweizer. — étudiants des universités suisses 114 Zahl — officiers de l'armée suisse 137 Etat der Offiziere.
Ethnographische Sammlung in Bern: 408 Zeller.
Etrennes fribourgeoises, Nouvelles 352.

Etudes sur la tuberculose 352.
Eucken, R.: Problèmes capitaux de la philosophie de la religion 67.
Eulenburg, Fürst: 6 Ball.
Eulenspiegelkalender, Illustrierter 352.
Euler, L.: 119 Ahrens — 222 Enestrôm.
Evangélisation populaire de Genève: 223 Favre.
Evilard: 240 Leubringen.
Ewers, H. H.: 159 Kircheisen.
Ewing, Juliana Horatia: De six ans jusqu'à seize 67.
Examen pédagogique des recrues: 289; 321 Statistique.
Exchaquet, Th.: 352 Etudes.
Excursion à Lörrach et Bâle: 289; 313 Peillon.
Exercierreglement, Provisorisches, für die Feldartillerie 137.
Exhortation des Evêques de la Suisse à l'occasion de la Fête fédérale d'actions de grâces 289.

F

Fabriczy, C. von: 12 Burckhardt.
Fabrikant-Gokun, Tscharna: Einfluss einiger Salze auf die zeitlichen Veränderungen der Viscosität von Colloiden 352.
Fabrikleri, D': 137, 119 Allenspach.
Fäh, A.: Damian Forment 19.
Faes, H.: Étude sur les porte-greffes utilisés dans la reconstitution du vignoble 352.
Faesch, R.: Helvetia! Schweizer. Schlachtgesänge 137 — Landskron-Lied 289.
Fajkmajer, Elise: 19; 19 Familienbibliothek.
Fain, Gute-Lea: Beitrag zur Pathologie der Nebennieren 19.
Falk, F.: Mélanges bibliographiques sur les livres de Samuel 67.
Falke, C.: Caesar Imperator 352 — Carmina Romana 353 — Die ewige Tragödie 67 — Wenn wir Toten erwacheu 67—356 Prey, C. — 77 Guyer — 29, 367 Jahrbuch, Raschers.
Falkner, C: Die südlichen Rheingletscherzungen von St. Gallen bis Aadorf 289.
Fallières. Le Président F' en Suisse: 290; 281 Bovet.
Fallot, T.: 263 Traités.
Falta, W.: 67; 110, 110 Versuche.
Familienbibel 137.
Familienbibliothek, Schweizer 19, 68, 290, 353, 353.
Fankhauser, A.: 300 Jahrbuch des.
Farbstein, Betty: Ziele der Frauenbewegung 290.
Farel, G.: 87 Lutz.
Farner, U.: Fraue-Theater 137; 185 Sammlung schweizer. — E lustigi Manöver-Nacht 68 — 's Roseli ab em Guggisberg 19 — De Spenglerstreik 137; 185 Sammlung schweizer. — 118 Hauszeitungskalender.
Farny, E.: L'Effondrement de la Prusse 223 — Napoléon en Espagne 353.
Fasola, C.: 144 Gotthelf.
Fastenmandat des Bischofs von St. Gallen: 41 Rüegg.
Fastnacht, Basler: 17 Dubel — 74 Giggernillis — 84 Lälli — 103 Schnitzelbänke.
„ Zug: 63 Chestänä-Igel; 68 Feuerhorn.
Fatianoff, W.: Zur Statistik und Aetiologie der Herzklappenfehler 290.
Fatio, V.: 89 Mémoires.
Fauss, G.: Dauer der Ausscheidung von Bakterien bei Mastitis acuta parenchymatosa 19.
Favarger, P.: Une émigration de piétistes zurichois 137.
Favre, Éd: Gaspard Favre et sa donation aux fugitifs 19 — 34 Mémoires.
„ Ernest: L'évangélisation populaire de Genève 223.
„ G.: 19 Favre.
„ L.: Jean des Paniers 353; 390 Roman.
Fehling, H.: 229 Gynaecologia.
Fehr, B.: Sprache des Handels in Altengland 68, 223, 410 — 398 Sprachen.
„ D.: Ausführung der technischen Arbeiten bei Güterzusammenlegungen 20.
„ E.: Grundzüge des zürcher. Quartierplanverfahrens 290; 278 Beiträge.
„ H.: Hammurapi und das salische Recht 290.
Fel, R. M.: Propaedeutica ad Sacram Theologiam 68.
Feierabend-Kalender 353.
Fejérváry, G.: 20 Fejérváry, I.
„ I.: Herpetologie des Rhônetales 20.
Feinberg, M.: Komplexbildung bei Salzen organischer Säuren 20.
„ S.: Eine zweite Synthese des Luteolins 138.
Felber, Th.: 20 Forstkalender.
Feldmann, A.: Production d'urine et injection intraveineuse d'eau salée 353.
„ Gr.: Salive et venin 353.
Felix, P.: Andreas Hofer und der Tirolerkrieg 290.
Fellenberg, R. von: Rudolf Abraham Schiferli 68.
Fellmann, D., & Segesser, F.: Festreden an der Schlachtfeier in Sempach 290.
„ M.: Kondensation von Benzilsäure mit Salicylaldehyd 290.
Fenigstein, B.: Leonardo Giustiniani 223.
Ferrero, G.: Grandezza e decadenza di Roma 20.
Ferrière, A.: 64 Ciò.
„ F.: 68; 53 Arthromoteur.
Ferrovia: Locarno-Domodossola 53 Atti — Martigny-Orsières 353; 349 Correvon.
Festführer für das: Eidg. Schützenfest in Bern 223 — Gordon Bennett-Wettfliegen 23.
Festgruss der Universität Basel 353.
Festschrift der: Brandversicherungs-Anstalt des Kts. Bern 138; 189 Schwab — historischen Gesellschaft des Kts. Aargau 5 Argovia — Universität Basel 291.
„ zum Neuphilologentage in Zürich 223.
Festzeitung für das eidgen. Schützenfest in Bern 291.
Fête fédérale d'actions de grâces: 289 Exhortation.
Fetfadjieff, I.: Contribution à l'étude de la tuméfaction symétrique des glandes lacrymales 138.
Feuerbestattungs-Verein Winterthur: 56 Benz.
Feuerhorn (Fastnachtzeitung) 68.
Feuerwehr-Ausstellung in St. Gallen: 225 Führer, Offizieller.
Fiaux, J.: Vers la connaissance 353 — Vers la santé et la pleine vie 291 — Wie man Erfolg im Leben hat 138.
Fichte, J. G.: 359 Glücksohn.
Fick, F.: Gibt es eine schweizer. Nation und Kultur 354.
Fiebrig: 355 Forel.
Fierz, Th.: 315 Rosenberger.
Filius: 223; 256 Schmahl.
Filli, R.: Giachiam Bifrun 138; 196 Uniun.
Finanzjahrbuch, Schweizer. 291.

Fincke, Clara: 291; 290 Familienbibliothek.
Finkelstein, Marie: Synthèse de la laudanosine 291.
„ Schifra: Untersuchungen über die Resorptionsarbeit des Darmes 68.
Finnemore, J.: Switzerland 223.
Finsler, G.: 115, 328, 409 Zwingli.
„ R: 68; 62 Calvinfeier — Worte des Andenkens an J. Honegger 138
Firmen-Verzeichnis der Kts. Zürich 68.
Fischer, A.: Aufzeichnungen zweier Haslitaler 69; 112 Weissenfluh.
„ B.: Einmal nach Amerika 138.
„ C.: Die objektive Methode der Moralphilosophie bei Wundt und Spencer 223.
„ Ed.: Beiträge zur Entwicklungsgeschichte der Uredineen 354 — Eichen-Meltau 138 — Fruchtkörper-Entwicklung von Aseroë 291 — Laubholzbestände des Hasliberges 138 — Morphologie und Systematik der Phalloideen 291.
„ Eug.: 293 Freiämterkalender.
„ Georg: Schlacht bei Novara 291.
„ Gottlieb: Arnold von Melchtal 354; 339 Bibliothek vaterländischer.
„ Herm.: Schwäbisches Wörterbuch 20, 138, 291, 354.
„ -Sigwart, Herm.: Katalog der Wirbeltiere des Museums in Zofingen 223.
„ J.: Untersuchungen über einige Bestandteile des Buchweizens 138.
„ L. de: 185 Saint-Martial.
„ Oscar: Schweizer. Konsularreform 354.
„ Otto: Untersuchungen der Stalluft 138.
„ V.: 210 Baumgartner.
„ W.: 291; 354, 290, 353 Familienbibliothek.
Fisher, J.: 192 Spillmann.
Fitting, H.: 88 Mélanges.
Fivat, Ch.: Cours d'arithmétique de l'école secondaire des jeunes filles 354.
Flach, H.: 101 Rüegg.
Flake, O.: 132 Constant.
Fleck, Wilhelmine: Heinz Consentius 354.
Fleischer, R.: 340 Blum.
Flemwell, G.: Alpine Flowers and Gardens 223.
Floericke, K.: 312 Naturschutzparke.
Floerke, H.: 87 Marguerite.
Florinetti, F.: 319 Souvenir.
Florintöni, Th.: 108 Thaler.
Flournoy, Th.: 285 Congrès — 135 Durant-Pallot.
Flubacher, C.: Märchen 20.
Flückiger, O.: Zur Geographie des Menschen auf dem Boden der Schweiz 291.
Flügel, P.: 198 Verzeichnis der Burger.
Flükiger, H.: Flächenteilung des Dreiecks mit Hilfe der Hyperbel 223.
Flugi, N. von: 386 Planta.
Fluri, A.: Berner Schulpfennige 139.
Fock, G. C.: Alkohol und Rassenhygiene 69; 51 Alcoholgegnerbund.
Fögl d'Engiadina, Ausg. für das Engadinerfest des Lesezirkels Hottingen 139.
Förster-Nietzsche, Elisabeth: 93 Nietzsche.
„ F. W.: Autorità e libertà 224 — Autorität und Freiheit 69 — Staatsbürgerliche Erziehung 224 — Jugendlehre 292 — Über die Lage verantwortlicher Staatsmänner gegenüber den Forderungen des Christentums 292 — Alle soglie della maggiore età 20.
Fogazzaro, A.: Il dolore nell' arte 69 — Kleinwelt unserer Väter 69 — Leila 354.
Foix, G. de: 337 Beltrami.
Foras, E. A.: Armorial de Savoie 139, 224.
Forel, A.: Abstinenz oder Mässigkeit 292 — Alkohol und Geistesstörungen 69; 51 Alcoholgegnerbund — Alkohol, Vererbung und Sexualleben 354 — Ameisen aus der Kolonie Erythräa 292 — Ameisen aus Guatemala ... und Argentinien 355 — Ameisen aus Java und Krakatau 69 — Ameisen aus Sao Paulo, Paraguay etc. 355 — La boisson dans nos mœurs 69; 51 Alcoholgegnerbund — Culturbestrebungen der Gegenwart 355 — Etudes myrmécologiques 69 — Formiciden aus dem naturhistorischen Museum in Hamburg 355 — Formicides australiens 292 — Fourmis d'Espagne 355 — Fourmis du Musée de Bruxelles 355 — Glanures myrmécologiques 292 — Guttempler-Orden 139 — L'hérédité alcoolique 355 — Die Hypnose vor der Aerztekammer 355 — Malthusianismus oder Eugenik 355 — Bewährte Mittel zur Bekämpfung des Trinkerelendes 69; 51 Alcoholgegnerbund — Trinksitten 70; 51 Alcoholgegnerbund — Richard Semons Weiterentwicklung seiner Theorie über die Mneme 224 — 338 Bibliographia Foreliana.
„ François A.: Vibrations de la mer et des lacs 139.
„ François C.: Deux tumeurs primitives des valvules cardiaques 139.
Forest, P. A. de: Mon médecin 356.
Formánek, J.: Untersuchung und Nachweis organischer Farbstoffe auf spektroskopischem Wege 292.
Forment, D.: 19 Fäh.
Formentelli, G.: Valtellina e Rezia 20.
Fornallaz, J.: Nos blés du pays 292.
Fornet, A.: Beitrag zur Chemie der Stilbenderivate 139.
Forstkalender, Schweizer. 20
Forststatistik, Schweizer. 224; 219 Decoppet; 271 Zusammenstellung.
Fortbildungsschüler: 4, 4 Andres — 5 Arx — 32 Künzli — 36 Naturlehre.
Fortbildungsschule Davos, Gewerbliche: 225 Fümm.
Forza o diritto 356.
Foscolo, U.: 243 Meister.
Fournier, A.: 200 Wickham.
Fraas, E.: 113 Wörterbuch.
Fränkel, J.: Karl Spitteler 356 — Wandlungen des Prometheus 356; 403 Universitätsschriften.
Frage, Zur, der obligatorischen Feuerversicherung 292.
Franc-Nohain = Le Grand, M. 70 — Guillaume Tell 70.
Francé, R. H.: 279 Berlepsch.
Francke, A.: 110 Verlagscatalog.
„ O.: Über die Ursachen, weshalb die Glykogen-Analyse ...zu niedrige Werte geliefert hat 21.
Franciscus S.: 26 Hamon.
Franco, E.: 301 Joanne.
Frank, L.: Brandstiftungen 356 — Psychanalyse 139 — Trinkergesetzgebung 356.
Frankenhäuser, F.: 26 Gynaecologia.
Franz, W.: Die Druse der Pferde und ihre Behandlung 70
Franzen, J.: Untersuchung über die Wirkungen von Digipuratum Knoll 292.
Franziskus, Hl.: 348 Clivia.

Franzoni, A.: 352 Etudes.
Frapan-Akunian, Ilse: Milch und Blut 70; 109 Verein Zürich.
Frauenfelder, G: Erziehung der Lehrlinge an der gewerblichen Fortbildungsschule 70.
Frauenkalender, Schweizer 293.
Fréedericksz, V.: Sur le frottement intérieur des solides 139.
Fregni, G.: Sulle origini del nome dei due fiumi Ticino e Mincio 293.
Frei, R.: 352 Erinnerungsblatt — 195 Telephonzeiger.
Freiämterkalender 293.
Freifeld, Helene: Morphologische Blutuntersuchungen 70.
Freilichttheater Hertenstein: 166 Lorenz.
Freimann, Marie: Essais comparatifs sur la valeur des principales méthodes de détermination de l'acide carbonique de l'air 224.
„ -Sliosberg, Marie: Les accidents généraux séro-anaphylactiques sont-ils spécifiques 70.
Freisinnige Jungmannschaft der Stadt Luzern: 166 Männerabend.
Fremdwörterbuch, Kleines 70.
Freud, S.: 81, 301 Jahrbuch für psychoanalytische Forschungen — 384 Pfister, Oscar.
Freudenberger, S.: 87 Marguerite.
Frey-Falke: 356 Frey, Carl, Wenn wir.
„ Ad.: C. F. Meyer's Petrus Vinea 139.
„ Alph.: L'organisation sociale de l'état 356 — La représentation proportionnelle et le quorum 224.
„ Carl [Bern]: Mittelbilder der Sixtinischen Kapelle nach ihrer sachlichen Bedeutung 356.
„ Carl [Zürich]: Wenn wir Toten erwachen 356.
„ Hans: Mineralogie und Geologie 70.
„ Heinrich: Das Emmental 356.
„ J.: Zweierlei Urkunden 224 — 353 Familienbibliothek.
Freybe, A.: Das Memento mori in deutscher Sitte 21.
Freysz, H.: Katarakt durch elektrische Starkströme 70.
Freytag, F.: Gedanken zu einer Universalpathologie 293 — Grundriss der allgemeinen Pathologie der Haustiere 357 — 152 Heller — 105 Schwesinger.
Frick, C.: 103 Schmidt.
„ F.: 103 Schmidt.
Frickinger, H.: Konjunktivalreaktion als Diagnostikum der Tuberkulose beim Rind 71.
Fridebrant: 377 Maync.
Friedemann, Käte: Untersuchungen über die Stellung des Erzählers 140.
Friedenskongress, XIV., Luzern: 288 Egli.
Friedheim, C.: 75 Gmelin.
„ W.: Stickstoffverteilung in der Kuh- ... und Eselsmilch 21.
Friedmann, Deborah: Über das Dérangement interne im Kniegelenke 357.
„ N.: Das Gebet in der Beurteilung des Talmuds 21.
Friedrich I., Kaiser: 296 Güterbock.
Friedrich, W.: Wie erhalte ich eine gute Stelle 293.
Friedrichs, O.: 87 Macquat.
Friedstein, Leontine: Synthese des 3'-Methoxy-Benzoylcumarons 140.
Frischkopf, B.: Psychologie der neuen Löwener Schule 140.
Fritze, G.: Beitrag zur Infektiosität des Kotes offen lungentuberkulöser Rinder 140.
Fritzsche, H.: Über den Abbau von Chlorophyll durch Alkalien 357.
Frizzi, E.: Beitrag zur Anthropologie des Homo alpinus tirolensis 357.
Frobel, G. von: 209 Baudouin.
Froelich-Zollinger, H.: Wandern u. Reisen 140.
Froloff, Véra: Le sérum sanguin produit-il une ophtalmoréaction 140.
Frommel, G.: La vérité humaine 71.
Früh, Joh. G.: Mogelsberg 140.
„ Joh. J.: 404 Walser.
„ P.: Pflichtverletzungen des Rechtsanwalts gegenüber seinem Klienten 357; 337 Beiträge, Zürcher.
Frumina, Rebekka: Störung des Lungenkreislaufs durch veränderten Luftdruck 140.
Frutiger, J. J.: La Bible est-elle la vérité 71.
Fuchs, A.: Sur quelques colorants dérivés de la parafuchsine 140.
„ F.: Die Reichsbank-Bilanz 357; 379 Mitteilungen — 250 Preisarbeiten.
„ -Wolfring, Sophie: Zur Spenglerschen Blutzellen-Immunität 7 Beiträge.
Füglistaller, C.: 365 Heusler.
Führer durch: Aarau 71 — Bern 224 — Burgdorf 224 – das bern. historische Museum 71 – die VIII. schweizer. Ausstellung für Landwirtschaft 361 Guide — die historische Abteilung der internat. Luftschiffahrt-Ausstellung Frankfurt a. M. 71 — die historischen Sammlungen des Museums im Schloss Arenenberg 293 — Langnau 224; 246 Müller, Ernst — 's Unter-Emmental 293.
„ für die internat. Feuerwehr-Ausstellung in St. Gallen 225.
Führer, C.: Lettres d'affaires, documents, formulaires 140 — 374 Lehrerkalender.
„ J. J.: Kantonale und eidgen. Verfassungskunde 225.
Fümm, S., & Hagelberg, F.: Die neue Kirche zu St. Johann in Davos-Platz 225.
Füssli, H. H.: 383 Oechsli.
Fulliquet, G.: L'idylle de M. l'abbé Vogt 293 — 279 Blanc — 301 Jeantet — 324 Vogt.
Fulpius, G.: Les variations de la formule leucocytaire chez les tuberculeux 293.
Funck-Brentano, F.: 104 Schumacher.
Furcht vor Ansteckung in Davos 293.
Furrer, A.: Historische Gedenkblätter der Familie Bally 21.
Furter, A.: Der 48. schweizer. Juristentag 357 — Was bringt das neue Schulgesetz 140.
Fuster, Ch.: La vie 141 — 84 Labeur.

G

Gachot, E.: 141; 167 Marès.
Gadient, V.: Scholarenfahrt durch Österreich 357.
Gadomska, Stéphanie: Etude sur quelques bases quaternaires 141.
Gaertner, A.: Eine neue Katzenseuche 21.
„ H.: Der dramatische Charakter des Buches Hiob 141.
Gaetani d'Aragonà, R.: L'Estetica di Benedetto Croce 71.
Gagliardi, E.: 69 Fogazzaro.
„ Maria: 69 Fogazzaro — 190 Serao.
Gagnebin, H.: 264 Traités.
Gallandat-Huet, R. H. J.: Samenbläschen als Virusträger 71.
Galli-Valerio, B.: 1859—1909, Souvenir de l'œuvre de Dunant 141.

Gambazzi, F.: Eccessi ed esagerazioni sportive 141.
Gamper, G.: Brücke Europas 357 — Wanderschritt 293.
Gamrat, C. de: Contribution à l'étude des muscles bronchiques 21.
Gander, M.: Die Bakterien 357; 339 Bibliothek, Benzigers — Naturwissenschaft und Glaube 358; 339 Bibliothek, Benzigers.
Ganewa, Raina: Erkenntnistheorie von Carl Göring 293.
Ganzoni, R. A.: Davart las alps da Samedan 71 — Der Gesandte P. C. Planta und das Strassenprojekt Chiavenna-Nauders 71.
Garczynski, St.: De l'issue des psychoses périodiques et circulaires 293.
Garfield, J.: 96 Quervain.
Garfunkel, A.: Über Rhodanide und Cyanide des Molybdäns 141.
Gariel, G.: Le code civil suisse 294 — Le système monétaire de la Confédération suisse 294.
Garrè, C.: Zur Discussion über operative Therapie gutartiger Magenerkrankungen 141 — Ueber Skoliose bei Halsrippen 71 — La strumectomie dans la maladie de Basedow 141.
„ C., & Sultan, C.: Kritischer Bericht über 20 Lungenoperationen 141.
Gartenkalender, Schweizer. 21.
Gartlieb, U.: 141; 159 Kiebler.
Gartner, Th.: Handbuch der rätoromanischen Sprache und Literatur 141.
Gasse, R.: Beitrag zur Kenntnis der lokalen Reaktion des Tierkörpers bei Einwanderung von Echinokokken und Finnen 294.
Gasslander, C.: Miezchen Schlaukopf 141.
Gassmann, A. L.: Das Rigilied «Vo Luzern uf Wäggis zue» 142.
„ E.: 197 Verhandlungen.
Gauchmann, S.: Untersuchungen über Glycyrrhizin 21.
Gaudenz, O.: Als amihs ladins 142; 196 Uniun 142; 160 Kœnz.
Gaule, J.: Lebensgenuss ohne Alkohol 71; 51 Alcoholgegnerbund — Wie wirkt der Alkohol auf den Menschen 72 — 51 Alcoholgegnerbund.
Gauthiez, P: Holbein (le Jeune) 72 — Luini 294.
Gautier, L.: L'Asile des aliénés du Liban à Asfouriyeh 21 — A propos des Récabites 72.
„ R.: L'hiver de 1909 72 — Résumé météorologique de 1908 72.
„ R., & Duaime, H.: Moyennes de 10 ans pour les observations météorologiques 72 Observations météorologiques 72.
Gavard, A.: Livre de lecture 294
Gay, E.: Du résultat éloigné de la cure radicale des hernies 21.
„ H.: Petite histoire du Valais 358.
Gebauer, H.: Die rektale Untersuchung beim Rinde 22.
Gebell von Ennsburg, G.: Gesprengte Fesseln 22.
Gebetbuch für Ordensfrauen 72.
Gebhardt, O.: 259 Spyri.
„ R.: Die französische Steuerreform 358.
Gebhart, E.: Enterostomie in der Prophylaxe und Therapie der Peritonitis 142.
Gechtmann-Reches, Eidel Maria: Über die Dauererfolge der Ovariotomie 225.
Gedenkblatt auf F. X. Kunz: 358; 372 Kopp.
„ der Bezirksschule Hessigkofen 294.
Geering, Martha: Die Wahl 294.
Geering, Tr.: 291 Finanzjahrbuch.
Geertgen tot Sint Jans: 277 Balet.
Geerts, Nelly: Die altflämischen Lieder der Handschrift Rhetroijcke... 358.
Gehrig, J.: Frühblümchen 142 — Glocken von Notre-Dame 72 — Luigi, der kleine Markensammler 72 — Marmelsteine 73.
Geier, O.: Existenzfrage 142.
Geigy, A.: Zinstragende Ersparniskasse in Basel 22.
Geilinger, H.: Beitrag zur Desinfektion des tuberkelbazillenhaltigen Sputums 22.
„ M.: Schwarze Schmetterlinge 225.
Geiser, A.: 120 Andenken.
„ C.: Beiträge zur Geschichte des Wasserrechtes im Kt. Bern 73 — Handel, Gewerbe und Industrie im Kt. Bern 225.
„ C., & Buri, A.: Bernischer Verein für Handel und Industrie, Denkschrift 225.
„ E.: Ursachen der Placentarretention im Wochenbett 225.
Gelpke, R.: Die schweizer. Adriabahn 358 — Schiffbarmachung des Badisch-Schweizer. Rheines 22 — Arbeitsprogramm ostschweizer. Binnenschiffahrtsbestrebungen 73.
Gemälde-Nachlass-Ausstellung Ihly 358.
Gemeinde: Igis 243 Memorial — Ingenbohl 350 Dettling — Visperterminen 121 Ausbruch.
Gemeinnützige Gesellschaft: Schweizer. 367 Hunziker & Wachter; 104 Schürmann — Zürich 373 Labhart.
Gempeler, A.: 138 Fiaux.
Gendre, P. de: 73; 87 Manuel.
Generalregister B zur Gesetzes-Sammlung für den Kt. Aargau 225.
Genève, Album 358.
„ et le Lac Léman 225.
„ le Lac Léman et Chamonix: 358; 401 Türler.
Genf und der Genfersee 226.
Gennaro, P.: Silhouettes de musiciens 142.
Genossenschaftsbund, Internat: 119 Adressbuch.
Géographie, 9e Congrès internat. de: 64, 285 Congrès.
„ Société de, Genève: 13 Célébration.
Georgi, W. A.: Einwirkung der Pyocyanase auf den kranken tierischen Organismus 22.
Gerber, F.: The sources of W. Cartwright's comedy The Ordinary 73.
Gerhardt, D.: Behandlung der Krankheiten der Luftröhren und der Lungen 22 — Diagnostik der Krankheiten des Respirationsapparates 22 — Krankheiten des Mundes ... und der Speiseröhre 22.
Gerini, C.: 226 Glücksmann.
Gerold, O.: 195 Tage.
Gerstäcker, F.: 22; 19 Familienbibliothek — Verhängnisse eines amerikanischen Bräutigams 226; 264 Verein Basel — 144 Gotthelf.
Gesangschule für aargauische Schulen 142.
Geschichte der: Gemeinnützigen Gesellschaft in Basel 358 — Handwerkerbank Basel 73; 83 Kinkelin — Stadt Lindau 73.
Geschichtsblätter, Freiburger 73.
Geschichtsfreund, Der 23.
Geschichtskalender, Schwyzer. 73.
Gesetz über das Verfahren in Strafrechtsfällen im Kt. Schwyz 73.
Gesetze des Kts. Bern 73.
Gesetzesentwurf betr. Kranken- und Unfallversicherung 73.

Gesetzessammlung des Kts.: Graubünden 74, 74 — Schwyz 23, 294.
„ für den Kt. Aargau 74.
Gétaz, Ch.: Album-souvenir de l'Union chorale de Lausanne 358.
Geuters Führer: 395 Schweiz.
Gewerbebibliothek, Schweizer.: 226; 234 Hug.
Gewerbekalender, Schweizer. 358.
Gewerbeschule Zürich: 70 Frauenfelder.
Gewerkschaftsbund, Schweizer.: 155 Hüppy.
Gewürz, S.: Studien zur Entwicklungsgeschichte der Schelling'schen Philosophie 74.
Gex, Amélie: 157 Jolanda.
Gfeller, S.: Heimisbach 294.
Ghidini, A.: Rassegna Bibliografica 23.
Gianzun, R. A.: 71 Ganzoni.
Giedmin, Bronislava: La sudanophilie indique-t-elle un foyer de suppuration 142.
Giesen R.: Über die proteolytischen Fermente der Körnerfrüchte 23.
Giesker, H.: Der rechtliche Heimatschutz in der Schweiz 359; 337 Beiträge, Zürcher.
„ -Zeller, H.: 359 Giesker.
Giffhorn, A.: Untersuchungen über Enzyme in der Kuhmilch 143.
Giggernillis, Basler 74.
Gignoux, L.: Le théâtre de J.-B. Rousseau 143.
Gilbert, V.: L'autosérothérapie de la pleurésie sérofibrineuse 359.
Gillette: 74; 53 Aubert, Anna.
Gilliéron-Duboux, P.: 65 Décombaz.
Gilly, Clementina: 134 Dun da Nadel.
Gincburg, Maria: Ueber den Einfluss von anorganischen Salzen auf die galvanische Erregbarkeit des Nerven 23.
Giolli, F.: Col senatore Canonico sulla soglia del modernismo 74.
Giovanoli, G.: Cronaca della valle di Bregaglia 359.
Giran, E.: Job fils de Job 74.
Girard dit Chalamala: 388 Reichlen.
„ F.: Côme et le lac 294 — Como and the lake 294 — Como und der Comersee 295.
„ J.: Sur les opérations autoplastiques des membres inférieurs d'après la méthode italienne 23.
Girardin, F. de: Iconographie des œuvres de de J.-J. Rousseau 74.
Girod-Hoskier, Elisa: 162 Lagerlöf.
„ V.: Conférence sur les droits réels et le registre foncier du Code civil suisse 295.
Giron, Ch.: 389 Riou.
Giroud, Mathilde: Coupe, apprêt et assemblage des vêtements des dames 23 — Guide de la coupeuse 295 — Guide de la coupeuse lingère 143 — Manuel de lingerie 74.
Girsberger, J.: Güterzusammenlegung 74, 295; 319 Schweizer Zeitfragen.
Giudici, Emma: L'urine des animaux thyroparathyroïdectomisés contient-elle des sels biliaires 23,
Giussani, A.: Il Forte di Fuentes 75; 97 Raccolta — I massi-avelli di Parravicino 359 — Stufe artistiche valtellinesi 24, 359.
Giustiniani, L.: 223 Fenigstein.
Gladbach, E.: Charakteristische Holzbauten der Schweiz 143.
Glässer, C.: Untersuchungen über bazilläre pseudotuberkulöse Erkrankungen 24.
„ J.: 295, 359; 290, 353 Familienbibliothek.
Glantz, Marième: Considérations sur le décollement rétinien et son traitement 359.
Gliner, Schlima: Über Ostitis deformans 295.
Glinska, Sophie: Les cellules plasmatiques ... dans le stroma des fibromyomes de l'utérus 295.
Gloor, Th.: 78 Hebammenkalender.
Glücksmann, R.: Das bernische Hausbuch 75.
„ S., & Gerini, C.: Quelques recherches sur l'action physiologique d'un café décaféiné 226; 243 Mémoires de.
Glücksohn, M.: Fichtes Staats- und Wirtschaftslehre 359; 338 Berner.
Glur, A.: Über rudimentäre Lungenabschnitte beim Rinde 24.
„ W.: Das burgerliche Knaben-Waisenhaus in Bern 226.
Gmelin, L., & Kraut, C.: Handbuch der anorganischen Chemie 75.
Gmür, M.: Quellen zur deutschen und schweizer. Rechtsgeschichte 75 — Urbare und Rödel des Klosters Pfävers 226 — 51, 119, 207 Abhandlungen zum — 285 Commentar.
Gnehm, R.: 33, 375 Lunge.
Gobat, A.: Rede bei der Enthüllung des Haller-Denkmals 359.
Godet, Ch.: Beiträge zur Kenntnis der ... Kohlenhydrate 24 — 104 Schulze.
„ Ph.: Le cœur et les yeux 295 — Lettre au sujet du suffrage féminin dans l'Eglise indépendante 143 — William Wavre 226 — 40 Robert.
„ Sophie: 60 Buckley — 375 Macleod.
Goehlinger, F. A.: Geschichte des Klavichords 143.
Göldi, E. A.: Vogelwelt des Amazonenstromes 24.
„ R.: 82 Kalender.
Göring, C.: 293 Ganewa.
„ E., & Widmer, C.: Der wirtschaftliche Ausgleich 143.
Goethe, J. W. von: Briefe von einer Reise durch die Schweiz 295 — Wilhelm Meisters theatralische Sendung 143; 125 Billeter — 215 Camenisch — 148 Hauri — 243, 308 Mayne — 200 Wendriner.
Goetz, Margarete: 280 Bleuler-Waser.
„ W.: 327 Zeller.
Götze, R. H. F.: Untersuchungen über Roh-Lysoform 24.
Götzinger, E.: Das Büechlin deren von Rorschach und Rosenberg 359.
Gogarten, E.: Über alpine Randseen 143, 359.
Gogol, N.: L'inspecteur en tournée 75.
Golay, G.: La fontaine aux Tilleuls 295.
„ H., & Aubert, E.: Résumés historiques, familles de la Vallée de Joux 75.
Golaz, E.: 313 Perriard.
Goldenberg, A.: Etudes de quelques colorants du groupe des indulins 360.
Goldenfeld, Eugenie: Über Gangrän der Extremitäten 144.
Goldoni, C.: Un curioso accidente 226.
Goll, J.: 319 Souvenir.
Golovina-Ammon, Sophie: Ein Fall von fibrosarcomatösem Angiom der Milz 226.
Gomperz, Th.: Les penseurs de la Grèce 144.
Gonser, P.: Das angelsächsische Prosa-Leben des hl. Guthlac 24 — Untersuchungen zum angelsächsischen Prosa-Leben des hl. Guthlac 24.
Gonthier, J. F.: 26 Hamon.
Gordon Bennett-Wettfliegen: 20 Festführer.
Goretowsky, D.: Über die circumscripten nekrotischen Schorfe auf den Vormägen des Rindes 25.
Gornstein, Schlima: Retinitis albuminurica bei Nierenkrankheiten 75.

Goth, Ch.: Vieilles molasses 360 — Jean Pécolat 360.
Gottfried von Bouillon: 351 Einstein.
Gotthardbahn: 363 Hardmeyer-Jenny; 151 Heer; 247 Nord; 260 Steiger.
Gotthelf, J.: Barthli der Korber 227 — Die drei Brüder 144 — Come Beppe cerca moglie 144 — Kurt von Koppigen 227 — Elsi die seltsame Magd 227 — Erdbeeri Mareili 227 — Uli der Pächter 144 — Wassernot im Emmental 227.
„ J., & Hagenbach, C. R.: Briefwechsel 295.
Gottschalk, A.: Über die Sekretion der Parotis des Pferdes 295.
„ W. M. P.: Über Tannismut 25.
Gottwald, B.: 227; 207 Anderhalden.
Gourd, J. J.: 268 Werner, Ch.
Gozdeck, A.: Campanellas Metaphysik 144.
Graber, G.: Guide to Zurich 360.
Grabowsky, Ad.; 239 Lange, Fr.
Graef, B.: Hodlers und Hofmanns Wandbilder in Jena 296.
Gräff, H., & Seewer, E.: Verwertung des Obstes 25.
Graepp, L. W.: 296; 290 Familienbibliothek.
Graesse, J. G. Th.: Kunstgewerbliche Altertümer und Kuriositäten 76 — Orbis latinus 144.
Graeter, C.: Dementia praecox oder alcoholica 25.
„ E.: Copepoden der unterirdischen Gewässer 227.
Gräub, E.: Ischämische Nekrose ... bei der Kuh 25.
Graf, A.: Stellung des Vogelschutzes zur Stubenvogelpflege 144.
„ B.: O schmerzenreiche Mutter 296.
„ H.: Populäre Zahnpflege 25.
„ J. H.: Der schweizer. Alpenclub 227 — Alpinismus 227 — 171 Mitteilungen der Naturforsch.
„ W.: Über Atresia auris congenita mit Mikrotie 145.
Graff, A.: 136 Einladung — 81 Jessen.
Graffenried, V. de: 319 Sonderegger.
Grafmann, A.: Synthesen in der Brasan-Gruppe 227.
Grammaire française 296.
Grams, E.: Gewicht der als Fleisch verwertbaren Organteile der Haustiere 145.
Grand, Fl.: La Diala da Discholas 145.
„ Jeanne: 389 Reymond.
„ John: Anwendung der Lindstedtschen Methode auf die Integration der Differentialgleichung 25.
„ U.: Leitfaden der französischen Sprache 76.
Grandi, G.: 145; 131 Cittadino.
Grandmougin, E.: 292 Formánek.
Grangier, L.: 352 Étrennes.
Grauert, H.: 282 Büchi.
Grebe, F.: Über die angebliche Fähigkeit der Schildkrötenleber den Formaldehyd zu Glykogen zu kondensieren 227.
Greggers, Cl.: Fütterungsversuche bei Geflügel 360.
Gregh, F.: 84 Labeur.
Greith, C. J.: 248 Oesch.
Grellet, J.: Guide de Neuchâtel 360.
Gremaud, A.: Pont sur la Singine à Guggersbach 227 — Pont sur la Singine à Laupen 228.
Greppin, Ed.: Erläuterungen zur geologischen Karte des Blauenberges 360; 370 Karte.
Grete, E. A.: Konservierung und Verbesserung des Stallmistes 25.
Gretener, X.: Zurechnungsfähigkeit im Vorentwurf zu einem deutschen Strafgesetzentwurf 360.
Greyerz, O. von: Bärnerlüt 360 — Albrecht Haller als Dichter 76 — Im Röseligarte 360.
Gribble, F.: The Lake of Geneva 228.
Griebens: Guide Books 76, 228; 238 Lakes; 109 Türler — Reiseführer 25, 76, 360; 109, 109, 402 (4 mal) Türler; 46 Wintersport.
Griesbach, Ad.: Resorptionsfähigkeit der Arzneimittel bei Verwendung verschiedener Pillenkonstituentien 296.
Grimm, R.: 147 Handbuch.
„ W.: Internationaler Silbenbau für die Erziehung der Stimme 145.
Grimme, H.: Plattdeutsche Mundarten 76.
Grinberg, Cecilia: Urano-Staphyloplastik 361.
Grizi, J.: Étude économique sur le métayage en Italie 296.
Grob, J. J.: Die normalen Körperhaltungen 361.
„ R. E.: 59 Breiter.
Gröber, G.: Das älteste rätoromanische Sprachdenkmal 76
Grohmann, R.: 334 Arnold, R. F.
Grolimund, S.: Volkslieder aus dem Kt. Solothurn 228; 257 Schriften.
Gros, Ch.: 189 Schultz.
Gross, E.: 277 Bartsch; 319 Situation.
„ P.: Heimarbeit im Kanton St. Gallen 228; 259 Statistik — Statistik der Güterschlächterei im Kt. St. Gallen 228; 259 Statistik.
Grossenbacher, H.: Untersuchungen über die Funktion der Milz 296.
Grosser-Jachimowicz, Czestawa: Zur Frage über die sog. physiologische Osteomalacie der Schwangeren 361.
Grossmann, H.: 3 Agenda pour l'horlogerie — 25 Grossmann J.
„ J., & Grossmann, H.: Horlogerie théorique 25.
Grote, F.: 76; 110, 110 Versuche — 307 Mackenzie.
„ W.: 296; 325 Vogt & Hofer.
Grotefend, H.: Taschenbuch der Zeitrechnung 145.
Grotowski, M.: L'effet photoélectrique et la phosphorescence 145.
Grube, K.: 227 Grebe.
Grubenmann, U.: Über einige schweizer. Glaukophangesteine 228 — Granatolivinfels des Gordunotales 228 — Mitteilung über einen schweizer. Sillimanitgneiss 228 — Prinzipien tund Vorschläge zu einer Klassifikation der kristallinen Schiefer 228 — Über Steinbeile aus den thurgauischen Pfahlbauten 229.
Gruber, K.: 231 Hartmann.
Grubicy, A.: 396 Segantini.
Grünberg, I.: 80 Jahrbuch der Schweizer Presse.
Grünigen, J. von: 60 Übungsgruppen zum Rechnen für die obern Klassen der Sekundarschulen 361.
Grüter, F.: Bronchitis chronica des Pferdes 25.
Grütli célébré par la Société de Zofingue 76.
Grütlikalender, Der 296.
Grütter, J. B.: Jubiläumsheft des Historischen Vereins des Kts. St. Gallen 76.
Grunau, G.: Erläuterungen zu Twardowsky 77.
Grunder, J.: Geschichtslesebuch 145.

Gruner, P.: Elementare Darlegung der Relativitätstheorie 361 — Fortschritte der Radioaktivität 361 — Probleme der modernen Physik 77 — Welt des unendlich Kleinen 77.
Grunholzer, C.: Vortragsstücke 145.
Gruyère, Die: 229; 271 Zingg.
Gschwind, P.: Geschichte der Entstehung der christkathol. Kirche der Schweiz 145.
Guber, Chaja: Über Arsenvergiftung 229.
Günthart, A.: Der physikalische Unterricht als Arbeitsunterricht 77.
Günther, R.: Allgemeine Geschichte der Handfeuerwaffen 145 — Deutsche Kulturgeschichte 296.
„ S.: 350 Dirscherl.
Günzburg, Olga: Unglücksfälle durch Überfahrenwerden 146.
Guéranger, Pr.: 282 Bühler.
Güterbock, F.: Lukmanierstrasse und Passpolitik der Staufer 296.
Guex, F.: 333 Annuaire.
Guggenbühl, G.: 15 Dändliker.
„ J. J.: 120, 332 Alther.
Guggenheim, C.: Das bäuerliche Erbrecht des schweizer. Zivilgesetzbuches; 337 Beiträge, Zürcher.
„ S.: Magnetische Untersuchungen an Eisen-Silicium-Legierungen 361.
Guggisberg, F. G.: 172 Moore.
Guiardinus: Bruchstücke eines lateinischen Tugendspiegels 146; 200 Werner.
Guide: complet contenant tout ce qui concerne l'instruction 296 — de Berne 299 — de l'enseignement à Neuchâtel 297 — des hôtels et pensions 297 — giving an account of public instruction in Geneva 77 — officiel de la VIIIe Exposition suisse d'agriculture 361 — pratique de comptabilité 146; 133 Delapraz — to Berne 229 — to Soleure 229.
Guides Grieben: 362; 401 Türler.
Guidini, A.: Antichità, condizioni ... del Patrio Ticino 26 — La legge concernente i provedimenti a sollievo dei danneggiati del terremoto di Messina 229 — Il piano regolatore della città di Messina 229.
Guignard, H.: 183 Roulier.
Guillermet, Fanny: Mademoiselle de Trop 362.
Guillon, E.: Napoléon et la Suisse 362.
Gunkel, H.: 99 Religion.
Gurewitsch, M.: Amidoderivate der Schwefelsäure 362.
Gut, J.: Obstweinbereitung und Verwertung der Obsttrester 362
„ S.: Zur Erinnerung an den 10jährigen Bestand der Kirche Enge 362.
Gutachten, Zwei, der Handelskammer Zürich: 229; 244 Meyer.
Gutbier, A.: 75 Gmelin.
Guth, A.: Vorkommen von Amyloidose bei Geschwülsten 362.
Guthlac, hl.: 24, 24 Gonser.
Guttempler-Orden: 139 Forel A.
Guyau, G. M.: 94 Pastore.
Guye, Ph. A.: La fixation industrielle de l'azote 362 — Travaux récents ... sur la révision des poids atomiques 362 — 97 Recherches.
Guyer-Freuler, Eduard: Fremdenverkehr und Hotelwesen 362.
„ Ernst: Kommentar zum schweizer. Bundesgesetz über den Versicherungsvertrag 297.
„ G. A.: Im Ballon über die Jungfrau 77.
Gvadetzky, N.: Des intoxications par le sous-nitrate de bismuth 297.
Gymnase de: La Chaux-de-Fonds 223 Farny — Winterthur 143 Gignoux.
Gymnasium: Basel 183 Rüegg — Biel 201 Wyss — Burgdorf 278 Benz — Winterthur 161 Kreis.
Gymnastique: Fête fédérale de 51 Album — Société cantonale vaudoise de 153 Histoire.
Gynaecologia Helvetica 26, 229.
Gyr, E.: 182 Romanowsky.
„ S. F.: Zunft-Historien 77.
Gysi, F.: 298 Hartmann.
Gysin, Marguerite: 14 Châtelain.
Gysler, C.: E chöstlichi Gschicht 146; 185 Sammlung schweizer. — Irre-nisch menschli 146; 185 Sammlung schweizer.
„ H. jun.: En Fluchtversuech mit Hindernisse 146; 185 Sammlung schweizer. — En verhängnisvolle I- und Usbruch 146; 185 Sammlung schweizer. — De Schnidermeister Schnüffeli 77.

H

Haag, F.: Entstehung der Zürcher Schulordnung von 1716 230; 210 Beiträge zur Geschichte.
Haarstick, E. O.: Bleivergiftungen bei Pferden und Rindern 230.
Haas, E.: Beziehungen zwischen der Stickstoffausscheidung und der Darmresorption 297.
„ -Zumbühl, F.: Geschichte der Gesellschaft zu Safran in Luzern 26 — Geschichte der Sankt-Niklausen-Schiffs-Gesellschaft Luzern 77.
„ L.: Kathol. Katechismus 230 — Kleiner Katechismus der kathol. Religion 230 — 319 Segesser.
Haasenstein & Vogler: 46 Zeitungscatalog.
Haberstich, S.: 112 Wiedmer.
Hablützel, E: Wie verwerte ich meine Erfindung schnell und gut 297.
Hadorn W.: La valeur de l'œuvre de Calvin 77 — Wer überwindet 26.
Häberle, D.: 278 Berichte.
Häberlin, H.: Beruf und Stellung der Frau 146 — L'éthique des relations sexuelles 146 — Über Indikationen und Technik der operativen Sterilisierung 146 — Verhältnis der Freimaurerei zu Gott 146.
Haebler, C.: Typenrepertorium der Wiegendrucke 146, 297; 185, 316 Sammlung bibliothekswiss. Arbeiten.
Haegler, C. S.: Zur Beurteilung der accidentell-traumatischen Hernien 146 — Über Ligatureiterungen 147.
Haemmerli, : 238 Krebs.
Haeussler, E.: 297 Guide de l'enseignement.
„ P.: Einfluss der Constitution auf das Drehungsvermögen optisch-activer Substanzen 362.
Haffmans, H.: Einfluss der Fütterung verschiedener Zuckerarten auf den Glykogengehalt der Leber 297.
Haffter, E.: 213 Brunner, Conrad — 391 Roth, Anna.
„ M.: Zur Laparotomie bei subkutaner Milzruptur 147.
Hafner, C.: Fest-Schrift des schweizer. Bäcker- und Konditoren-Verbandes 362.
Hafter, E.: Mutterschutz und Strafrecht 78 — 337 Beiträge, Zürcher — 285 Commentar.
Hagelberg. F.: 225 Fümm.

Hagenbach, C. R.: 295 Gotthelf; 324 Vetter.
„ Burckhardt, Ed.: Deux cas de fractures supracondyliennes de l'humérus 147 — Über Sauerstoffeinatmungen in Krankheiten des kindlichen Alters 147.
„ Ernst: Über ein Ganglioneruom der Kniegelenksgegend 147 — Symmetrische Lymphangiome der Mundspeicheldrüsen 147.
Hager, C.: Führer für Disentis 363 — Tavetschertal an den Rheinquellen, Sedrun-Tschamutt 230.
Hagmann, C. G.: Zoologischer Garten Basel, Verzeichnis der Tiere 230.
„ J. G.: Grundlinien eines Reformplanes der Volkserziehung 230.
Hahn, F. G.: 190 Sölch.
Haje, Ch. F.: 17 Dunant.
Haig, A.: Harnsäure als ein Faktor bei Entstehung von Krankheiten 147.
Haldimann, V.: Studienreise nach Ungarn 363 — 217 Comptabilité.
Haller, A. von: 66 Dübi — 76 Greyerz — 305 Lechner — 270 Zagajewski.
„ E. H.: 285 Commentar.
Haller-Denkmal: 359 Gobat.
Halley, E.: 166 Maillard.
Halperin, O.: Esteradditionsprodukte an Zinnhalogenide 26.
Haltenhoff, G.: 312 Neufeld.
Hamburger, L.: 346 Catalog einer.
„ S.: English Lessons 78; 56 Bendir.
Hammurapi: 290 Fehr, H.
Hamon, A. J. M.: Vie de Saint François de Sales 26.
Hanken, Chr. W.: Dealin, ein neues Antiseptikum 147.
Handbuch: für sozialdemokratische Grossratswähler 147 — Genealogisches, zur Schweizer Geschichte 230.
Handel und Industrie, Verein für, im Kt. Bern: 225 Geiser & Buri.
Handelsakademie St. Gallen: 285 Debes — 68 Fehr.
Handelsstatistik, Schweizer. 78.
Handlexicon, Biochemisches 230.
Handwerkerbank Basel: 73 Geschichte — 83 Kinkelin.
Handwerker- und Gewerbe-Verein Uri: 386 Portmann.
Handwörterbuch der Schweizer. Volkswirtschaft 26, 78, 147, 231, 297.
Hardant, L.: 373 Lauga.
Harden, M.: 356 Fränkel.
Hardmeyer-Jenny, J.: Nach Italien mit der Gotthard-Bahn 363.
Hardt, Helene: 297; 290 Familienbibliothek.
Harkensee, H.: Schlacht bei Marignano 78.
Harms, B.: Der Stadthaushalt Basels im ausgehenden Mittelalter 231.
Hartard, J.: 170 Missale.
Hartmann, G.: Zur rätoromanischen Verskunst 231.
„ Hans: Zur Erinnerung an Renward Henne 363.
„ Herm.: Berner Oberland in Sage und Geschichte 297, 298.
„ H. S.: 285 Commentar.
„ Ph. C.: Kunst des Lebens froh zu werden 78.
Hartmeyer, R.: 390 Ris.
Hartwich, C.: Die menschlichen Genussmittel 148, 231, 298.
Hasselbrink, F.: Kurorte in Graubünden 363 — Health resorts in the Grisons 363.
Hastings, S.: Summer flowers of the high Alps 298.
Hatz, E.: Über akzidentelle Herzgeräusche im Kindesalter 298.
Hauck, A.: 39 Realencyclopädie.
Hauckold, E.: Über die Beeinflussung von Narcoticis durch Scopolamin 148.
Hauri, H.: Geschichte der Kirchgemeinde Wollishofen 363.
„ J.: Davos in alter und neuer Zeit 298 — Goethes Faust 148.
„ N.: 148 Hausbibliothek.
Hausbibliothek, Praktische: 148; 133 Declamatorium.
Hauser, E.: Haager Übereinkunft betr. Ehescheidung in ihren Einwirkungen auf das schweizer. Recht 148.
„ F.: Carcinoma vaginæ 231.
Hausfrauenkalender, Schweizer. 363.
Hausfreund, Kalender 298.
Hauszeitungskalender, Illustrierter 148.
Hautesource, L.: Enfant de Genève 363.
Hautle-Hättenschwiller, A.: Verbands-Politik 363.
Haytler, A.: Synthese des 2-Methyl-5-Methoxycumarons 148.
Hayward, W.: La cuisine pour trois 148.
Healthresorts in the Grisons: 363; 363 Hasselbrink.
Hebammenkalender, Schweizer. 78.
Hebel, J. P.: Drollige Geschichten 231 — Zwei Idyllen 148.
Heber, E. A.: 248 Pelet.
Heck, H.: Bericht über die Tätigkeit der Untersuchungsstation des Instituts zur Erforschung der Infektionskrankheiten 148.
Hedinger, E.: Über Aneurysmen ... nach subkutaner Jodkalidarreichung 149 — Über experimentell ... erzeugte Arterienerkrankungen 149 — Klinische Beiträge zur Frage der Hämolyse 149 — Beitrag zur Lehre vom Herpes zoster 149 — Über Beziehungen zwischen Status lymphaticus und Morbus Addisonii 149 — Kombination von Morbus Addisonii mit Status lymphaticus 149 — Demonstration einer Milzcyste 149 — Demonstration eines Lungenvarix 149 — Kongenitale Divertikelbildung 149 — Primäre angeborne Herzhypertrophie 150 — Über Herzverkalkung 150 — Über Intima-Sarcomatose 150 — Zur Lehre der Struma sarcomatosa 150 — Zur Lehre des Aneurysma spurium 150, 150 — Miliartuberkulose der Haut 150 — Mors thymica bei Neugeborenen 150 — Über tuberkulöse Pneumonie 150 — Primäre Tuberkulose der Trachea und Bronchien 151 — Über familiäres Vorkommen plötzlicher Todesfälle 151 — Zusammenhang der Dermatitis exfoliativa neonatorum mit dem Pemphigus acutus neonatorum 151.
Heer, J. C.: Guide à travers l'Engadine 26 — König der Bernina 27 — Landquart ... Ilanz, Rhätische Bahn 231 — Luzern ..., Gotthardbahn 151 — Felix Notvest 27 — St. Moritz 363 — An heiligen Wassern 27 — Wetterwart 27.
„ O.: Denkschrift zur Hundertjahr-Feier in Matt 231.
Hefti, J.: Drei Generationen 298 — Der couragierte Stellvertreter 298 — E Waffe-Inspektion mit Hindernisse 298.
Hegel, G. W. F.: 99 Rensi.
Hegi, C.: Erfolge der Heilstättenbehandlung im Hochgebirge bei Lungenkranken 151.

Hegi, F.: Die geächteten Räte des Erzherzogs Sigmund von Österreich 27.
" G., & Dunzinger, G.: Alpenflora 298.
Heierli, J.: Urgeschichtliche Sammlung im Museum Winterthur 364 – 235 Jahresbericht.
Heigenlechner, J.: Untersuchungen über die Wirkungen des Therapogen 231.
Heil für Alle 364.
Heim, Albert: Bericht und Gutachten über die Abrutschungen im Sörenberggebiete 298.
" Arnold: Nummuliten- und Flyschbildungen der Schweizeralpen 78; 51 Abhandlungen der – 337 Beiträge zur geolog. – 280 Böhm – 389 Rikli.
" W.: Vor 40 Jahren 299.
Heimann, F.: Lehrbuch der französischen Sprache 232, 232.
Heimarbeit-Ausstellung, Schweizer.: 241 Lorenz.
Heimfried, H.: 151, 232; 130, 217 Chappuis.
Heindl, Cl.: Beiträge zur Histologie der Coccidiosis der Kaninchenleber 232.
Heine, O.: Studien über das Harzrind 151.
Heinemann, F.: Kirchliche und religiöse Gebräuche 364; 338, 338 Bibliographie – Inquisition ... Zensur, Sektenwesen 27; 8, 8 Bibliographie – Menschenverachtung und Menschenverbrauch im Kriege 232 – Sagen und Legenden 151; 124, 124 Bibliographie.
Heinis, F.: Systematik und Biologie der Rhizopoden der Umgebung von Basel 151.
Heinrich IV., Kaiser: 310 Meyer von Knonau.
" V., Kaiser: 310 Meyer von Knonau.
" VIII., König von England: 192 Spillmann.
Heinze, H.: Aufgaben aus «Wilhelm Tell» 78.
Heinzelmann, J.: Paradies der Menschheit 364.
Heitmüller: 99 Religion.
Heitz, Paul: 83 Kœgler.
" Paul & Mayor, E.: Wie man vor Hohenküngsperg gezogen ist 232.
Helbling, A.: Zum 30sten Todesjahr von Heinrich Leuthold 152.
Held, J.: 95 Peter.
Helene von Orléans: 28 Hoffmann, Frau.
Heil, L.: Ätiologie und Prophylaxe der postoperativen Thrombophlebitis 152.
Heller, B.: Bedeutung der Pigmentzellen 152.
Hellmann, Versuche zur Trennung von Wolframtrioxyd 27.
Hellmund, Hermine Wilhelmine Bodenburg: Drumlin-Landschaft zwischen Pfäffiker- und Greifensee 232.
Henggeler, J.: Beiträge zur Lehre vom Börsenstrafrecht 364; 337 Beiträge, Zürcher.
" O.: Über einige Tropenkrankheiten der Haut 152.
Henking, C.: Joh. Büel von Stein a. Rh. 232.
Henle, J.: 169 Merkel.
Henne am Rhyn, R.: 363 Hartmann.
Hennezel: 299 Henrioud.
Henrioud, M.: Le fief noble du Villaret 152 – La seigneurie d'Essert-Pittet aux temps des nobles de Hennezel 299.
Henschel, F.: Beteiligung der Organe des Tierkörpers an der Generalisation der Tuberkulose 27.
Hensler, O.: 352 Etudes.
Hérault de Séchelles, M. J.: Oeuvres littéraires 27.
Herder, J. G. von: 281 Bonin – 186 Sauter.
Hérelle, G.: 190 Serao.
Herff, O. von: Im Kampfe gegen das Kindbettfieber 152 – 78 Hebammenkalender.
Héridier, M.: Genève de 1846 à 1870 28 – Genève de 1870 à 1872 364.
Hérincq, Berthe: 340 Bonnier.
Héritier du riche Kielson 78.
Hermann, L.: Indikationen zur künstlichen Einleitung der Frühgeburt 28.
Herre, H.: 131 Concilium.
Herrig, L.: 243 Meister.
Hertha, C.: Beitrag zur Kenntnis der Ziegentuberkulose 364.
Herzbaum, A.: Monosulfosäuren von Chinonimidfarbstoffen 28.
Herzen, A.: Herzens Hochzeit 152; 197 Verein Zürich.
Herzog, A.: Schnitz und Härdöpfel 364.
" E.: Nouvelle et éternelle alliance 79 – Der neue und ewige Bund 79 – Le nouveau commandement 79 – Das neue Gebot 79 – Das vollkommene Gesetz der Freiheit 364 – L'homme nouveau 365 – Der neue Mensch 365.
" Joh. Jac.: 39 Realencyclopädie.
" Josef: Pilatus-Sagen 152.
" S.: Akkumulierungsanlage des Elektrizitätswerkes Olten-Aarburg 152 – Schule des Elektromonteurs 365 – Elektrisch betriebene Strassenbahnen 299 – Taschenbuch der Elektrizität 232 – Erklärendes Wörterbuch der Elektrotechnik 233.
" Th.: Reisebilder aus Ost-Bolivia 79; 93 Neujahrsblatt der.
" X.: Die byzantinische Liturgie und die Entwicklung der orthodoxen Kirche 365.
Hess, Cl.: 152; 160, 371 Klima.
" D.: 336 Barth.
" H.: 387 Purtscheller – 408 Zeitschrift.
" -Odendahl, R.: 186 Schäfer, A.
" W.: Bestimmung der Viskosität des Blutes 233 – Gesetzmässigkeit im Bau des Blutgefässsystems 233 – Viskosität des Blutes und Herzarbeit 233.
Hesse, P.: Peter Camenzind 365.
Hesselberg, Cora: Die menschliche Schilddrüse in der fötalen Periode 299.
Hetsch, H.: 160 Kolle.
Heubaum, A.: J. Heinr. Pestalozzi 152.
Heuberger, C.: Die aargauischen Pfrundgüter 365.
" S.: Aus der Baugeschichte Vindonissas 153.
" S., & Bäbler, J. J.: Abriss der deutschen Grammatik 153.
Heusler, A.: Geschichtliches und Mythisches in der germanischen Heldensage 28 – 198 Vischer, W.
" Elisabeth: Des Kindes Tageslauf 365.
Heuss, E.: 152 Henggeler.
Heusser, J.: Die bedingte Verurteilung 153; 202 Zeitfragen, Sozialpolitische.
Heussler, A.: Abriss der deutschen Sprachlehre 299.
Heymann, L.: Über Doppelfluoride des einwertigen Thalliums 365.
Heyse, P.: 155 Hunziker.
Hieronymi, E.: Beiträge zur bakteriologischen Sputumuntersuchung bei der Lungentuberkulose des Rindes 233.
Hiestand, P.: Verstaatlichung der Mobiliarversicherung 233; 251 Wirtschaftliche Publikationen — Verstaatlichung der Mobiliarversicherung in der Schweiz 28; 42 Schweizer Zeitfragen.
Hildebrand, J.: Untersuchungen über Form und Stärke der Metacarpalknochen der Pferde 153.

Hiller, E.: 148 Hausbibliothek.
Hilty, C.: Aufgabe der akademischen Jugend im Kampfe gegen den Alkoholismus, Mässigkeit oder Abstinenz 233 — Das Evangelium Christi 365 — 277 Auer — 340, 365 Bonnard — 289 Erinnerung.
Hinnerk, O.: 79; 79 Hinrichsen — Närrische Welt 79.
Hinrichsen O.: 79; 79 Hinnerk.
Hintermann, R.: Gefecht von Neuenegg 79.
Hirschfeld, M.: 79; 68 Familienbibliothek.
Hirt, H.: 209 Bally.
" J. sen.: Die appenzellische Rettungsanstalt für Knaben 233.
Hirtenbrief des Bischofs: der christkatholischen Kirche 79, 79, 364, 365 Herzog — von Lausanne und Genf 16 Deruaz.
Hirzel, H. K.: 383 Oechsli.
His, W.: 307 Mackenzie — 89 Mémoires.
Histoire de la Société cantonale vaudoise de gymnastique 153.
" internationale, Société académique d': 110 Vié.
Historischer Verein des Kts. St. Gallen, Denkschrift: 109 Verein; 76 Grütter; 86 Liederbüchlein.
Hitzig, Herm.: 178 Pausanias.
" Herm. F.: 337 Beiträge, Zürcher.
Hochschule in Bern: 198 Vetter.
Hochschulkalender, Schweizer. 153, 365.
Hochwasser in Luzern 233.
Hock, F.: Kastanie der Equiden 366.
Hodler, Emma: A Radikalkur 79 — Des Weibes Patriotismus 366.
" Ferd.: 296 Graef — 159 Klein — 405 Weese.
" Fritz: Notizen über die Organisation der bernischen Behörden von 1798 bis 1831 233.
Höber, J.: Über Keratitis parenchymatosa nach Verletzung 28.
Höchle, J. I.: Katechismus der Schweizergeschichte 366 — Repetitionsfragen aus dem schweizer. Verfassungsleben 366.
Höcker, O.: Arnold von Winkelried 366.
" P. O.: Sonne von St. Moritz 234.
Hoelzel, E.: 56 Bendir — 135 Egger.
Hoerauf, W.: Beiträge zur Kenntnis der afrikanischen Pferdesterbe 153.
Hörnle, Selma: Frauenmission in Nordindien 366; 339 Bilder.
Hörstel, W.: Die oberitalienischen Seen 153.
Hœsli, H.: Éléments de langue française 234; 235 Jahrbuch 1910.
Hofer, A.: 290 Felix.
" B.: 296 Grote — 325 Vogt.
" C.: Schadenersatz im Landkriegsrecht 366.
" -Schneeberger, Emma: Erinnerungsblumen 299.
Hoffmann, Mme Adolphe: Le livre des mères 366 — Nicht umsonst gelebt 28.
" Arth.: Die neue Militärorganisation 366.
" C.: Anguoscha 154, 366.
" -Krayer, E.: Bibliographie über die schweizer. Volkskundeliteratur des Jahres 1908 28, 154.
" M.: 299; 290 Familienbibliothek.
Hofmann, L.: 296 Graef.
Hofmeister, F.: 110, 110 Versuche.
Hohenheim, Th. von: 67 Ebner.
Hohneck, Maria: 19, 68, 290, 353 Familienbibliothek.
Holbein, Hans d. J.: 72 Ganthiez — 192 Spillmann.
Holl, C.: Johannes Calvin 79.
Hollweg, W.: 62 Calvinstudien.
Honegger, J.: 138 Finsler.
Honigstatistik, Schweizer. 299.
Hoops, J.: 24 Gonser.
Hopf, P.: Der protest.-kirchl. Hülfsverein des Berner Oberlandes 154.
Hoppe, H.: Gefahren des Biergenusses 79; 51 Alcoholgegnerbund.
Hoppeler, R.: 98 Rechtsquellen.
Horngacher, E.: Essais sur l'électrolyse du nitrate de potassium 154.
Hosch, P. H.: Zur Lehre der Missbildungen des linken Vorhofs 154.
Hostache, Hélène: 78 Héritier.
Hôtel, Grand, des Salines et son établissement de bains à Bex-les-Bains 366.
Hotz, R.: Schweizer Schulkartographie 154.
" W.: Die wirtschaftliche Bedeutung der Blei-Zinkerzlager 154.
Houriet-Wuille, Julie: Blanche et Pierrine 28 — La caisse du père Maltaupé 28 — Ramoneur et pâtissier 28 — Jonas Tapin 80
Hruschka, Annie: Prinzessin von Lanka 366.
Huber, A.: 155 Jahrbuch.
" C.: Über den Rechtsmissbrauch 80; 51 Abhandlungen zum.
" E.: Ehrlich'sche Diazoreaktion 154.
" Jacques: Erinnnerungen an 1799 367.
" Joh.: Schweizer. Güllenwirtschaft 299.
" M.: Beiträge zur Kenntnis der soziologischen Grundlagen des Völkerrechts 234 — 337 Beiträge, Zürcher.
" P.: Die Scyphoide 234.
Hübscher, C.: Über den Pes valgus 154.
" F.: Beiträge zur Kenntnis der Friedreich'schen Krankheit 29.
Hügli, E.: Lockende Fluten 299.
Hüglin, J.: 131 Concilium.
Hülfsverein: Bündner, für arme Taubstumme 89 Merz — Protest.-kirchl., des Berner Oberlandes 154 Hopf.
Hüppy, J.: Geschichte des schweizer. Gewerkschaftsbundes 155 — Versuch einer Geschichte des schweizer. Gewerkschaftsbundes 80 — 385 Pflüger.
Hürner, A.: Wanderbilder aus dem Gadmental 299.
Hüssy, A.: Wirkungen des orthopädischen Corsets bei Skoliose 155.
Hug, O.: Wahl eines Berufes 234; 226 Gewerbebibliothek.
Hugendubel, H.: 254 Rohner.
Huggenberg, E.: Untersuchungen über Phagocytose der Streptokokken 300.
Huggenberger, A.: Von den kleinen Leuten 29
Huggler, A.: Teuerung in der Schweiz 300.
Huguenin, R.: Von der zivilrechtlichen Haftung aus der Verletzung immaterieller Rechtsgüter nach schweizer. Recht 155.
Hugues, P. d': 104 Schumacher.
Hulliger, E.: La balance de payements 234 — Le jeu de bourse 234.
Humbert, : Savoie 367.
Humbertclaude, H.: Erasme et Luther 300.
Hungerbühler, H.: Wo schlug man sich am Morgarten 29.
" M.: Studien an Cyrocotyle und Cestoden 367.
Hunkeler, M.: Geschichte der Gemeinden Menznau und Werthenstein 300.

Hunziker-Meyer, F. Worte der Erinnerung 300.
„ J.: Schweizerhaus 234.
„ O.: 332 Andenken.
„ O., & Wachter, R.: Geschichte der schweizer. gemeinnützigen Gesellschaft 367.
„ R.: Paul Heyse am Gardasee 155 – 332 Andenken.
Huonder, A.: Katholische und protestantische Missionsalmosen 367 — Rache des Mercedariers 155; 162 Landen.
Hupka, St. von: Entwicklung der westgalizischen Dorfzustände 300.
Hurter, H.: Nomenclator literarius theologiae catholicae 80.
Huschens, J.: Kathol. Evangelien- und Erbauungsbuch 234.
Hutten, U. von: 96 Presler-Flohr.
Hyacinthe P.: 389 Riou.

I

Jaberg, C.: Sprachgeographie 29.
Jacobs, P.: Das dritte Augenlid des Hundes 29.
Jacobson, E.: 69 Forel.
Jacot, A.: Post-Taschen-Atlas der Schweiz 155.
„ -Guillarmod, J.: 300 Jahrbuch des.
Jaccottet, G.: 191 Souvenir.
Jacoubovitsch, Nina: De la formule leucocytaire dans la pneumonie 155.
Iacovleff, Alexandrine: Recherches sur la structure fine de la muqueuse de l'épiglotte chez l'homme 367.
Jadassohn, J.: 200 Wickham.
Jaeger, M.: Die Frage einer schweizer. Nation 367.
Jaennicke, F., & Graesse, J. G. Th.: Kunstgewerbliche Altertümer 80; 76 Graesse.
Jahn, W.: Das Saurapuranam 300.
Jahrbuch der: Deutschen Bibliotheken 80 – St. Gallischen Naturwissenschaftlichen Gesellschaft 29, 235 - Schweizer. Football-Association 300 – Schweizer. Gesellschaft für Schulgesundheitspflege 367 – Schweizer. Presse 80 – Sekundarschulkonferenz des Kts. Zürich 235.
„ des: Alkoholgegners 235 – Blauen Kreuzes 337 Bericht – Historischen Vereins für Liechtenstein 80 — Schweizer. Abstinenz-Sekretariats 236 – Schweizer Alpenclub 300 – Schweizer. elektrotechnischen Vereins 80 – Schweizer. Rudersports 208 Annuaire suisse – Unterrichtswesens 155 – Vereins schweiz. Gymnasiallehrer 235.
„ für: Geschichte, Sprache und Literatur Elsass-Lothringens 81 – psychoanalytische Forschungen 81, 301.
„ : Raschers 29, 367 – Statistisches 81, 301 – Zürcher 81, 301.
Jahrbücher: Appenzellische 29 – der Deutschen Geschichte 301; 310 Meyer von Knonau.
Jahresbericht der: Geographisch-ethnographischen Gesellschaft in Zürich 368 — Historisch-antiquarischen Gesellschaft von Graubünden 155 – Naturforschenden Gesellschaft Graubündens 301 – Schweiz. Gesellschaft für Urgeschichte 235.
„ des Bündner. Lehrervereins 368.
Jahres-Renn-Kalender 155.
Jahres-Übersicht der Beobachtungen der meteorologischen Station Davos 81, 156.
Jahresverzeichnis der Schweizer. Universitätsschriften 29.
Jakobus, Ap.: 256 Schlatter.
James, E.: Leitfaden der Präzisionsreglage 235.
„ N. G. B.: The charm of Switzerland 235.
Janczewski, E. de: 89 Mémoires.
Janowsky, Eugénie: Hernie inguinale intrapariétale 301.
Japhé, Dorothea: 1. Über p-Anisoyl-Xanthen; 2. Über Brasanderivate 156.
Jaquerod, M.: 352 Etudes.
Jaques-Dalcroze, E.: 142 Gennaro.
Jaquet, A.: Ernährung der Sträflinge 156 - Les formes cliniques de l'artério-sclérose 156 – Über die Stokes-Adams'sche Krankheit 156 – 34 Medicinalkalender.
Jardin botanique de Genève: 30 Inauguration.
Jarlibro de Universala Esperanto-Asocio 368.
Jaskulski, C.: Symbolismus Böcklins 156.
Jastram, W.: Matten Bautz 368.
Ibsen, H.: 67 Falke.
Idioticon, Schweizer 29, 301.
Jean-Daniel: Un petit monde villageois 81 – Entre voisins, Une méprise 368.
Jeanjaquet, J. L'extension du français 81.
Jeantet, L.: Réponse doctrinale et historique à M. Fulliquet 301.
Jecklin, C.: 234 Hunziker.
Jegerlehner, J.: 291 Festzeitung.
Jehring, Ad.: Im Laufe der Zeit 368.
Jenatsch, J.: 309 Meyer.
Jenny, A.: Die schweizer. Baumwollindustrie 29
„ E.: 122 Barth.
„ H. E.: Dichtung der deutschen Schweiz seit Keller und Meyer 368.
„ L.: Verwaltungsrechtspflege 81.
„ O. H.: Die im Jahre 1909 im Kt. Basel-Stadt erstellten Neubauten 235; 245 Mitteilungen des statistischen – 376 Mangold; 380 Mitteilungen.
Ierschoff, Nina: Contribution à l'étude des tumeurs bénignes de la vulve 156.
Jess, Ch.: Études sur l'ascension capillaire des matières colorantes 29.
Jessen, J.: Anton Graff 81.
Jesus Christus: 59 Breitenstein – 131 Clerc – 382 Ninck – 193 Steinhausen – 108 Thouvenot.
Jetzer, M.: Untersuchung der symmetrischen p-Dialkyldioxychinone aus Fettsäureestern 235.
Jetzerprozess: 85, 85 Lechner.
Ihering, H. von: 355 Forel.
Ihly, D.: 358 Gemälde.
Ihringer, B.: Alte Deutsche Fastnachtsspiele 81 – Frauenbriefe aller Zeiten 235 – Deutsches Schwankbuch 82.
Ilg, A.: 292 Forel.
Imboden, C.: Kombination des manischdepressiven Irreseins mit der Hysterie 30.
Imfeld, L.: Zur Radikaloperation nicht eingeklemmter Hernien 156.
„ W.: Persistenz des Ductus arteriosus Botalli 30.
Im Hof A.: Pflicht der Anwänder zur Leistung von Beiträgen an Strassen 156.
Imhof, Bl.: Wassernot im Kt. Uri 368.
Immergrün, H.: 368; 364 Herzog.
Importation de la zone franche 82.
Imprimerie Pache-Varidel & Bron, Lausanne 368.
In Christo geborgen: 368; 407 Wüest.

Inauguration du Conservatoire et du Jardin botaniques de Genève 30.
Indici generali della raccolta storica: 156; 180 Raccolta.
Industria Aarau: 40 Reimann.
Ineichen, J.: Das luzern. kant. Gesetz über das Lehrlingswesen 156.
Ingold, A. M. P.: Les oratoriens de France dans le canton de Fribourg 82 – 101 Roussel.
Inhaltsverzeichnis der Zeitschrift für die Geschichte des Oberrheins: 156; 202 Zeitschrift.
Initiativcomité für Freigabe der arzneilosen Heilweise 368.
Inn, Vom, zur Adda 157.
Innes, A. G.: Untersuchungen über Kupferoxydammoniak 30.
Innitzer, Th.: 94 Parabeln.
Institut évangélique de Schiers: 115 Zimmerli.
Institution Lecoultre: 163 Lecoultre.
Joanne, P.: Suisse 301.
Joël, C.: Entstehung von Platons «Staat» 157.
Jöhr, Ad.: Ergebnisse der schweizer. Nationalbank und die Revision des Bankgesetzes 301.
Jörimann, R.: 157; 142 Gaudenz.
Joetze, F.: 73 Geschichte der Stadt Lindau.
Johannes, Ap.: 256 Schlatter.
John, F.: Beobachtungen über Auftreten u. Therapie des Panaritiums der Rinder 157.
Jolanda: 157; 167 Majocchi – Il bardo della Savoia 157.
Jonske, W.: Untersuchungen zur Frage des Vorkommens latenter Tuberkelbazillen 157.
Jordan, C.: Über die eidgen. Gewerbegesetzgebung 236.
Jordell, D.: 13, 130 Catalogue général.
Jordi, E.: Der Elektromotor in der Landwirtschaft 157.
Josephus, Fl.: 187 Schlatter.
Joukowsky, E.: 89 Mémoires.
Journal, The Alpine 157.
Joye, P.: Influence de l'intensité maximum du courant sur le spectre de la décharge oscillante 236.
Iranyi, Ella: 303 Kronfeld.
Isabolinsky-Lazarewa, Sossia: Wirkung des Fibrolysins auf die Schwerhörigkeit 157.
Ischi, Igl 30.
Isenschmid, R: Zur Kenntnis der Schilddrüse im Kindesalter 302.
Italiener, Der beredte 157.
Jubiläum, 500jähriges, der Einbürgerung der Familie Schwyzer: 368; 395 Schwyzer.
„ 25jähriges, des christkatholischen Kirchenchors Melodia: 368; 406 Weiss.
Jubilé du Collège de Genève 236.
Jubilés, Les, de Genève 158.
Judas, Ap.: 187, 256 Schlatter.
Jüterbock, C.: Zur Diagnose und Therapie der Vaginitis infectiosa bovis 158.
Juge, M.: Notions de sciences physiques 236 — Résumé des leçons de sciences données à l'école professionnelle et ménagère 236.
Jugendfest, St. Galler: 303 Kuoni.
Jullien frères, Genève: 225 Genève; 226 Genf.
Jung, C. G.: Konflikte der kindlichen Seele 369 — 81, 301 Jahrbuch für psychoanalytische Forschungen.
„ Ch.: Gloire au travail 369.
JungfreisinnigeVereinigung Basel: 103 Schäppi.
Junod, Ch. D.: 390 Robert-Tissot.
„ E.: De l'Académie à l'Université 236 — Une solution rationnelle, La Salle Piaget 82.
„ H. A.: L'homme au grand coutelas 158 – Zidji 369 – 347 Châtelain, Ch.
Juristentag, Schweizer: 357 Furter.
Juristenverein, Schweizer.: 173 Morel.
Justus S.: 219 Dettling.
Ivanoff, Ephr.: Recherches sur le dessin des écoliers de la Suisse romande 369.
Iwaschkiewitsch-Klewtschinsky, Marie: Einfluss der Alkalisalze auf das Flimmerepithel des Frosches 30.

K

Kachoubsky-Koutschovsky, Wanda: Contribution à l'étude de la toxicité urinaire 30.
Kägi, A.: Jubiläums-Bericht des Bezirksgesangvereines Pfäffikon 302.
Kämpfe, A.: Anatomische und histiologische Untersuchungen über Tuba auditiva der Haustiere und Luftsack des Pferdes 369.
Kaempfer, P.: Über multiple Cysten in der Leber des Pferdes 369.
Känel, F. von: 141 Gasslander — 383 Oerting.
Käppeli, A.: Tuberkulose in der Schweiz 82.
„ J.: Il bestiame bovino pezzato della Svizzera 369 – 163 Laur.
Käser, J.: Ratschläge für Tuberkulöse 302.
Käsereikalender, Schweizer. 369.
Kahle, A.: 82; 68 Familienbibliothek.
Kaiser, A.: Erkundigungen über ägyptische Wirtschaftsverhältnisse 158 — Der anglo-ägyptische Sudan 158.
„ Isabelle: Der wandernde See 236 – Wenn die Sonne untergeht 158.
„ R.: Simple proposition concernant la limitation des armements 369.
Kalender: Aeronautischer 158 — des Schweizer Imkers 82 – Historischer oder der Hinkende Bot 302.
Kalkhoff, F. D.: 189 Segantini.
Kaltschmidt, J. H.: 379 Michael.
Kambli, C. W.: Gustav Adolf Saxer 82.
„ W.: 239 Leben.
Kammüller, P.: 298 Hartmann.
Kampers, F.: 256 Schnürer.
Kanth, G.: 203 Zimmermann, L.
Kaplan, S.: Nervenschwäche infolge von sexuellen Exzessen 236.
Kappeler, O.: 213 Brunner, Conr.
„ P.: 266 Wälli.
Karbowska-Seidenbeutel, Paulina: Ein Fall von Retention foetaler Knochen im Uterus 30.
Karpinska, Luise von: Beiträge zur Analyse der Tiefenwahrnehmung 369.
Karsten, G.: 40 Rikli.
Karte, Geologische, der Schweiz: 370; 345 Buxdorf; 360 Greppin; 381, 381 Mühlberg.
Kasanskaja, Zipoira: Über Lymphangiomitis 370.
Kasarnowsky, Ginda: Über einen Fall spontaner Blasensteinzertrümmerung 30.
„ H. H.: Über die Diffusion der Kolloide 302.
Kasser, P.: Geschichte des Amtes und des Schlosses Aarwangen 30.
Katholikentag, III. Schweizer., in Zug 82.
Katscher, L.: Ausbildung der linken Hand 370.

Katz, M.: Abraham Ibn Dauds Sepher Hak-Kabbala 158.
„ S.: Atmung bei verändertem Drucke 30.
Kauffmann, P.: 403 Villemard.
Kaufleuten, Gesellschaft zur, in Schaffhausen: 249 Peyer.
Kaufmännischer Verein, Schweiz.: 250 Preisarbeiten; 393 Schindler.
Kaufmann, B.: 403 Urteile.
„ Joh.: 405 Wassmer.
„ -Hartenstein, Joh.: 241 Linder.
„ Jos.: Züchtigungsrecht der Eltern 370.
„ P.: 403 Villemard.
Kaul, L.: Abwanderung und Verteilung der Alamannen 236.
Kautzsch, R.: Holzschnitte zum Ritter vom Turn 82.
Kawan, S.: Absprengungen im Kniegelenk 158.
Kayser, O.: 77 Grunau.
Kehrbach, K.: 239 Lang, Rob. – 393 Schiess.
Keiter, H.: Kathol. Literatur-Kalender 158.
Keller, Adelb. von: 20, 138, 291, 354 Fischer, H.
„ Albert: Uns ist bange 370; 399 Synodalpredigten.
„ Catharina: Zwei Fälle von intermittierender Hydronephrose 236.
„ G: 8 Bertram – 368 Jenny – 302 Knellwolf – 372 Kuh – 392 Schaer.
„ Hch., Luzern: 283 Catalog.
„ Herm.: Balnéation chlorurée sodique 370, 370 — Kinderheilstätten in der Schweiz 237 —Prophylaxie et physiothérapie de la tuberculose 30 — Prophylaxis und Physiotherapie der Tuberkulose 237 — Unsere Waffen im Kampfe gegen die Tuberkulose beim Kinde 370.
„ Jacob: 239 Leben.
„ -Ris, Jacob: Lenzburg im achtzehnten Jahrhundert 158.
„ -Zschokke, Joh. V.: Die Solothurnische Töpfergesellschaft 82.
„ O.: Synthese des 2', 4'-Diäthoxy-5'-Brom-1-Benzoylcumarons 159.
Kelvin, Lord: 89 Mémoires.
Kemner, A.: Über die Wirkung der Mohnkuchen 159.
Kemmerich, M.: 312 Naturschutzparke.
Kesselring, K.: 266 Wälli.
Kessler, J.: 249 Pestalozzi.
Ketterer, P.: Poésies, Voix et brises, Rayons dans la nuit 237 — Voix et brises 159.
Kettler, Louise-Hedwige: La question de l'allaitement à Genève 302.
Kettner, H.: Beziehungen der Körperoberfläche zum respiratorischen Gaswechsel 159.
Keyser, F. P.: Zur Diagnose des Rotzes am Kadaver 302.
Khouvine, Lydie: Etudes physiologiques sur le lait condensé 31.
Kibort, Eugenie von: Beitrag zur Lehre vom hereditären Nystagmus 302.
Kick, W.: Barock, Rokoko und Louis XVI aus Schwaben und der Schweiz 237.
Kiebler, U.: Gedanken eines Gartenfreundes 159 – Nelkenzucht im Kt. Graubünden 159.
Kientsch, Emilie: 405 Wegweiser.
Kienzle, H.: Das neue Kunsthaus in Zürich 370.
Killer, C.: Vom muttersprachlichen Unterrichte auf der Unterstufe 302.
Kinderdeclamatorium: 148 Hausbibliothek.
Kinderheim im Toggenburg: 163 Lauchenauer.
Kindler von Knobloch, J., & Stotzingen, O. von: Oberbadisches Geschlechterbuch 31.
Kingsford, Ch. L.: Sir Otto de Grandison 370.
Kinkelin, H.: Geschichte der Handwerkerbank Basel 83.
Kino, F.: Über Argyria universalis 302.
Kirche, Deutsche evangelische, in Lausanne: 121 Arnold.
„ Die evangel., Wallenstadt: 159; 191 Sonderegger.
Kircheisen, F.: 237; 247 Napoléon – Geschichte des literar. Porträts 159 – Hat Napoleon gelebt 159 – Napoleon I. 83 – 169 Méneval.
„ F. M. = Kircheisen, F.
Kirchhoff, A.: Die deutschen Landschaften und Stämme 31.
Kistler, E.: Untersuchungen über ischaemische Muskellähmungen und Contracturen 302.
„ H.: 147 Handbuch.
Kitt, A.: Schoenaich-Carolaths Dichtungen 159.
Klatschbase, Die 237.
Klee, H.: Wie lerne ich nach Noten singen 159.
Klein-Chevalier: 54 Barth.
„ G. B.: Il referendum legislativo 371.
„ R.: Ferdinand Hodler et les suisses 159.
Kleist, H. von: 238 Krynska.
Klenz, H.: 32 Kürschner.
Kletzkin-Romanowsky, Tamara: Einfluss einiger organischer Salze auf den Ruhestrom und die Erregbarkeit vom Froschschenkel 237.
Klima der Schweiz, Das 160, 371.
Kling, H.: Lamartine et la musique 237.
Klingner, C.: Beitrag zur Anatomie der Rindernieren 237.
Klostermann, F.: Erfinder-Echo 31 — Wege zum Reichtum 31.
Klute, H.: Zinkperhydrol, Zincum peroxygenatum und Magnesiumperhydrol 371.
Knabe, K.: 317 Schiller.
Knaben-Waisenhaus in Bern: 226 Glur.
Knapp, Ch.: 220 Dictionnaire; 374 Lexicon.
Knaus, M.: 289 Erinnerung.
Knecht, Lisa: Erinnerung an Hohenklingen 83.
Knellwolf, A.: Schweizer-Dichter-Dreigestirn Keller-Meyer-Leuthold 302
Knobbe, B.: Einwirkung menschlicher und Rindertuberkelbazillen auf das Euter der Ziege 31.
Knodt, E.: Bedeutung Calvins und des Calvinismus 371.
Knoll, W.: 7 Beiträge.
Knoop, E.: 31; 19 Familienbibliothek.
Knortz, C.: Friedrich Nietzsche der Unzeitgemässe 83.
Kobler, B.: Viskosität und Oberflächenspannung der Milch 31.
Koch, A.: 370 Kienzle.
„ C.: 258, 258 Schwarz.
„ von Berneck, M.: Rundreisen in der Schweiz 83; 101 Rundreisen.
Koechlin, E.: Über primäre Tumoren der Herzklappen 31.
Koegler, H.: Einzelne Holz- und Metallschnitte des fünfzehnten Jahrhunderts 83.
Köhl, E.: Verbreitung des Krebses 160.
Köhler, W.: Idee und Persönlichkeit in der Kirchengeschichte 303 — 115, 328, 409 Zwingli.
Kölliker, A. R.: 89 Mémoires.

Köllisch, P.: Anatomie und Aetiologie der Atherosklerose der Arterien bei den Haustieren 371.
König, F. N.: 43 Stickelberger.
Koenig, G: Untersuchungen über das Verhalten der roten Blutkörperchen bei der rheumatischen Hämoglobinämie der Pferde 160.
„ H.: 136 Entscheidungen.
„ W.: Entwicklung des ägyptischen Schulwesens 237.
Koenigsberger, J.: Erläuterungen zur geologischen Karte des Aaremassifs von Disentis bis zum Spannort 303.
Könn, J.: Auf Höhenpfaden 237.
Kœnz, J. U.: Alchünas composiziuns e versiuns 160.
Körber, C.: Meniskusverletzungen des Kniegelenkes 371.
Körner, Sophie: Zur Kasuistik der supraduralen Haematome im Kindesalter 160.
Körte, A.: Der Kothurn im fünften Jahrhundert 160.
Kohl, : 355 Forel.
Kohler, A.: Kenntnis der Phenylessigsäure 160.
Kok, H. de: Diffusion von Gasen und Dämpfen durch Gelatinegallerte 31.
Kolatschek, W. J.: Schweizer. Volksbank 371; 379 Mitteilungen.
Kolfhaus, W.: 62 Calvinstudien.
Kolle, W.: 276 Arbeiten aus.
„ W., & Hetsch, H.: La bactériologie expérimentale 160.
Kollmann, J: Plastische Anatomie des menschlichen Körpers 237 — Neanderthal-Spy-Gruppe 161.
Kollros, L., & Sandoz, G.: Cours de mathématiques élémentaires, Géométrie 83.
Koncza, M.: Contribution géographique et topographique à l'étude des cirques de montagnes 303.
Konderef, I. P.: L'aplanétisme des surfaces et des lentilles elliptiques et hyperboliques 303.
Konga, D.: 282 Büttner.
Kopf, H.: Über Haptine im Rinderserum 31.
Kopp, C. A.: Epistolographie im Zeitalter des Humanismus 371 — Gedenkblatt auf F. X. Kunz 372 — Mons. F. X. Kunz 372.
„ J.: 271 Zürileu.
Korniloff, Lydie: Se produit-il de l'ammoniaque dans les protéolyses digestives 303.
Korolik-Kreinin, Nichama Nadeschda: Über vagotrope und sympaticotrope Fälle von Basedow 372.
Korovay, Wanda: Les livres scolaires et leur rapport avec l'hygiène de la vue 372.
Korpatchewska, Irène: Dimorphisme physiologique de quelques mucorinées 161.
Korum, M. F.: 234 Huschens.
Kossowska, Maria: Complicationen von Retropharyngeal-Abscessen 238.
Kostecki, Ed. von: Untersuchungen über die Verteilung der Gasblasen in den Leitungsbahnen des Holzes von Fagus silvatica und Picea excelsa 372.
Kouropatwinska, Stéphanie: Recherches sur l'action des solutions de chlorures alcalins sur la calcite et l'aragonite 303.
Kowalewski, G.: 57 Bernoulli.
Kraemer, A.: Anleitung zur Zins-, Zinseszins- und Rentenrechnung 83.
Krafft, Ch.: Pathologie à l'usage de la garde-malade 372 — La Source, Lausanne 161.
Kraft, A.: Ferienheime 83; 105 Schweizer-Zeitfragen — Krankenkassen und Ärzte 161; 202 Zeitfragen, Sozialpolitische.
Krahmann, M.: 154 Hotz, W.
Kramer, H.: 153 Histoire.
„ Ulrich: Rassenzucht der Schweizer Imker 32 — 82 Kalender.
„ Ulrich, & Theiler, J.: Schweizer. Bienenvater 161.
Krause, P.: 22 Gerhardt.
Kraut, C.: 75 Gmelin.
„ Channa: Ductus sacculo cochlearis 303.
Krebs, A.: J. A. Schlettwein 161.
„ F. R.: Das neue Ideal-Betriebssystem für Schulsparkassen 303.
„ W.: Ratschläge für jugendliche Arbeiter 238.
Krebser-Wuhrmann, Emmy: Kasuistische Beiträge zur Kenntnis der kongenitalen Fibuladefekte 32.
Krehl, L. von: 22 Gerhardt.
Kreis, Hans: Grafschaft Baden im 18. Jahrhundert 372; 395 Schweizerstudien.
„ Heinr.: Einige Anwendungen der Matricestheorie 161.
Krinsky, Alexandra: Y a-t-il une gélatino-anaphylaxie 32.
Krippen, Stadtbernische: 399 Studer.
Krönlein, U.: 160 Köhl.
Kroll, H.: Über Phosphorvanadinmolybdänsäuren 372.
Kronfeld, E. M.: Das Edelweiss 303.
Krstitch, Darinka: Sur une forme de l'échinocoque multiloculaire des os 32.
Krudewig, C. B.: Über Bismutum subnitricum 161.
Krynska, Helene: Der sprachliche Ausdruck der Affekte in Kleists dramatischen Werken 238.
Krzyzankiewicz, St.: Chemische Untersuchungen schweizer. Bronzefunde der Latène-Zeit 83.
Kubli, H.: Kenntnis der Chinonimine und der Chinone 372.
Kucera, Elsa: Erkenntnistheorie von Thomas Brown 238.
Kübler, R.: Das feste Herz 372.
Küffer, Anna: Guide pratique concernant l'enseignement méthodique des ouvrages féminins 161.
Kühn, H.: Untersuchungen über die Einwirkung der Kastration auf die Hypophyse bei Pferden 238.
Kündig-Bosshard, Anna: 58 Bosshard.
Künstlerlexikon, Schweizer. 161.
Künzle, M.: Ethik und Ästhetik 372.
Künzli, E.: Schweizergeographie 32.
Kürschner, J.: Deutscher Literatur-Kalender 32.
Kuh, E.: Briefe an Gottfried Keller 372.
Kuhn, A.: Allgemeine Kunstgeschichte 162.
„ G. Jak.: 43 Stickelberger.
„ -Kelly, Jacob: Das moderne Jugendlichenstrafrecht 373. — Jugendschutz-Kommissionen als Ersatz für Jugendgerichtshöfe 373 — Jugendschutzkommissionen 373 — Lüge und Ohrfeige 373 - Ursachen und Erscheinungsformen der Kinderverwahrlosung 373.
Kull, G.: Blindenbildung und -fürsorge im Kt. Zürich 32 — Denkschrift der Blindenanstalt Zürich 32; 36 Neujahrsblatt der Zürcher.

Kull, G., & Altherr, V.: Bericht über die Verhandlungen des internationalen Kongresses in Neapel zur Besserung des Loses der Blinden 32.
Kunin, S.: Ergebnisse der im Basler Frauenspital ausgeführten Ovariotomien 238.
Kunstdenkmäler der Schweiz: 373; 409 Zemp.
Kunsthaus, Das neue, in Zürich: 370 Kienzle.
Kunst-Sammlung, Öffentliche, in Basel: 90 Meyenburg.
Kunstverein, Basler: 214, 283 Burckhardt.
Kunz, Mons. F. X.: 373; 372 Kopp — 372 Kopp.
Kuoni, A.: 129 Calonder (3 mal).
„ J.: St. Galler Jugendfest 303.
Kuppelmayr, H.: Milchverhältnisse der Stadt Metz 303
Kupperberg, M. B.: Aufbau der realen und idealen Welt 83 — Zur Philosophie des Bewussten 84; 57 Berner Studien.
Kutter, H.: Wahres Christentum 84 — Gerechtigkeit 304 — Sie müssen 304.
Kutzner, J.: 238; 217 Clubführer.

L

Laabs, H.: Untersuchungen über den Streptokokkus equi 304
Labanca, B.: Prolegomeni alla storia comparativa delle religioni 84.
Labeur et liberté. Recueil littéraire et artistique 84.
Labhart-Hildebrandt, J. H.: Rückblick auf Gründung und Wirksamkeit der gemeinnützigen Gesellschaft des Bezirkes Zürich 373.
Labouchere, H.: Die deutschrechtlichen Bestandteile der Lex romana curienses 162.
La Cour, J. L.: 334, 334 Arnold, E.
Ladame, Ch.: Les lésions anatomiques des maladies mentales 238.
„ H.: Grande Salle et agrandissement rationnel de la ville de Neuchâtel 238.
Lälli, Basler 84.
Læminel, R.: Reformation der nationalen Erziehung 238.
Lagerlöf, Selma: L'argent de M. Arne 162.
La Harpe, E. de: 301 Joanne.
„ F. C. de: 286 Demole.
Lakes, The, of Northern Italy and Milan: 238; 228 Griebens.
Lamartine, A.: 237 Kling.
Lambert, A., & Stahl, E.: Architektur von 1750–1850 84.
„ J.: Description des echinides fossiles 84; 51 Abhandlungen der.
„ J., & Collet, L. W.: Clypeaster Ludovici Salvatoris 304; 275 Abhandlungen.
Lamche, F.: Vorbeugung und Behandlung der Hundestaupe 162.
Lamennais, F.: 101 Roussel & Ingold.
Lamey, F.: Zwei Idyllen 162; 148 Hebel.
Lamoni, C. F.: Kondensation von Phenylbrenztraubensäure mit Phenolen und Phenoläthern 304.
Lampert, K.: 113 Wörterbuch.
Landen, Aus fernen: 162, 304; 155 Huonder; 320 Spillmann
Landwirtschaftliche Ausstellung im „Victoria" in Luzern: 246 Mostjoggeli
Landy, Helene: Über die Farbenausscheidung durch die Niere 162.
Lang, J.: Reformation zu Stein a. Rhein 239.
„ O.: Alkoholgenuss und Verbrechen 84; 51 Alcoholgegnerbund — Arbeiterschaft und Alkoholfrage 84, 304 — Schuld und Strafe 84.
„ Rob.: Beaufsichtigung der Schaffhauser Stipendiaten in der Fremde 239 – Schaffhausen in der Revolutions- und Mediationszeit 239 — Schulgeschichte des Kts. Schaffhausen 239.
„ Rob. J.: Aus einem Maien 304.
Lange, C. R.: Über raumisomere Kobaltiake 239.
„ F. A.: Die Arbeiterfrage 239.
„ H.: Beitrag zur Kenntnis des seuchenartigen Verwerfens der Schafe 162.
„ P.: Untersuchungen über Stalldesinfektion 163.
Langenberg, W.: Die schwarze Schar 304.
Langhard, J.: Das schweizerische Auslieferungsrecht 32.
Langley, S. P.: 89 Mémoires.
Lansel, P.: Orusaidas albas 163; 196 Uniun.
Lapinsky, Johanna: Beeinflussung der Zersetzung des Zuckers durch die Hefe mittelst des Solenoids 304.
Larden, W.: Recollections of an old mountaineer 373.
Lardy, Ch.: 212 Borel.
Laschinsky-Katz, Enta: Le sang des séro-anaphylactisés 304.
Lasius, Maria Lina: Die Schrift im Sarge 84.
Lasserre, D.: De la critique des sources et de son application aux évangiles synoptiques 239.
Laub, A.: Himmlische Schatzkammer 239.
Lauchenauer, A.: Gründung eines Kinderheims im Toggenburg 163 — Geschichte der evangel. Kirchgemeinde Bütschwil-Mosnang 239.
Laufen, Evangel.-reformierte Kirchgemeinde, Denkschrift 239.
Lauga, G.: Comment sortir des nécropoles: De la nécessité d'une apologie de l'évangile dans les régions normandes 373.
Laur, E.: Bau und Leben der landwirtschaftlichen Haussäugetiere 163.
Laurent, : 355 Forel.
Lausberg, C.: Mit Stock und Pickel 163.
Lauterburg, O.: Festschrift der Philadelphia Bern 374.
Lavedan, H.: 163; 142 Gaudenz.
Layens, G. de: 10 Bonnier.
Lazarus, M.: 163 Lazarus, Nahida.
„ Nahida: Ein deutscher Professor in der Schweiz 163.
Lea, H. Ch: Forza e superstizione 85 – Storia dell' inquisizione 163.
Leben, Fürs, Sprüche 239.
Lebensmittelbuch, Schweizer. 305, 305.
Lechat, H.: 219 Deonna.
Lechner, A.: Aufnahme zuger. Druckwerke in Bern 163 — Etwas von den bern. Kellerwirtschaften 163 — Gaunerlisten 85 — Aus dem Gebiete der Theodicee 85 — Zur weitern Geschichte der Haller'schen Denkbüsten 305 — Zum Jetzerprozess 85, 85 — Solothurn. Nachklänge zum Dijoner Vertrag 85 — Georg Adam Rehfues 85 — Suterhandel in Appenzell I.-Rh. 85 — Ein vergessenes Tellenlied Dunkers 85 – 108 Todtenschau.
„ A., & Zesiger, A.: Der hölzerne Berner Tell 85.
„ E.: Graubünden 85.

Leclerc, J.: Boxe anglaise et française 86.
Lecoultre, E.: 163 Lecoultre, J.
„ J.: Note historique sur l'Institution L' et Martine 163.
Ledschbor, H.: Paratyphus B bei geschlachteten Kälbern 164.
Leemann, H.: 285 Commentar.
Leenhardt, F.: L'évolution: doctrine de liberté 164.
Legge tributaria 164.
Le Grand, M.: 86; 70 Franc-Nohain.
Lehmann, F.: Über 24 Fälle von Spina bifida 305.
„ H.: Das ehemalige Cisterzienserkloster Maris stella bei Wettingen 164 — Zur Geschichte der Glasmalerei 164; 171 Mitteilungen der Antiquar.
„ Lilli: 38 Pestalozzi.
„ R.: 152 Heubaum.
„ W.: Bau und Entwicklung der Wand der hintern Hohlvene des Rindes 33.
Lehr-Anstalt der Kapuziner am Kollegium St. Antonius in Appenzell 357 Cadient — Evang., Schiers 93 Nägeli; 115 Zimmerli — Höhere, Luzern 335, 335 Bachmann; 365 Herzog; 405 Wassmer — Sarnen 393 Scherer.
Lehrerinnenseminar Aarau: 58 Blattner.
Lehrerkalender, Schweizer. 374.
Lehrerverein, Bündner.: 179 Pieth.
Lehrlingsregulativ für die Buchdruckereien der Schweiz 305.
Lehrt die heilige Schrift, dass ewige Qual der Sünden Sold 305.
Lehrwerkstätten der Stadt Bern: 363 Haldimann.
Leipziger, E.: Immunisierung gegen die afrikanische Pferdesterbe 33.
Leites, K.: Der öffentliche Arbeitsnachweis in der Schweiz 374; 333 Arbeiten.
Leitfaden für Fleischschauer 240.
Leitschuh, F. F.: Kleine Beiträge zur Geschichte der Kunstentwicklung im Elsass 86.
Lemire, J.: 91 Montenach, L'art.
Lemnius, S.: 89 Merker.
Lemonnier, H.: 132 Courajod.
Lendi-Olgiati, Anna: Unser bündner. Arbeitsschulwesen 305.
Lendner, A.: Les mucorinées de la Suisse 164; 123 Beiträge zur Kryptogamenflora; 167 Matériaux.
Lentze, C.: 6 Baltzer.
Lenz, J., & Vögelin, M.: Staatliche obligatorische Mobiliarversicherung 306.
Leonardo da Vinci: 183, 183 Roth, Moritz.
Lepke, R.: 396 Segantini.
Leschawa, S.: Über die Beziehungen des Blutdruckes zu Gehirnblutungen 306.
Lesebuch für die Primarschulen des Kts. Solothurn 164.
Lesezirkel Hottingen: 280, 280 Blümmer — 139 Fögl d'Engiadina.
Lessert, R. de: Araignées 240; 215 Catalogues des.
Lestchinski, A.: Du rôle des conduits de Luschka dans la pathologie de la cholélithiase 165.
Letourneau, C.: 26 Hamon.
Letter, A.: Beiträge zur Ortsgeschichte des Aegeri-Tales 374.
Lettre pastorale de l'évêque de: l'Eglise catholique chrétienne 79, 79, 365 Herzog, Ed. — Lausanne et Genève 16 Deruaz.
Leubringen ob Biel 240.
Leuenberger, J.: Schenke zum grauen Wolf; 339 Bibliothek vaterländischer — Weibel von Ins 165.
Leupold, E.: Schweizertruppen in der Schlacht bei Ceresole 33; 36 Neujahrsblatt der Feuerwerker.
Leuthold, H.: Gedichte 165, 306 — 152 Helbling — 302 Knellwolf — 38 Plüss.
Leva, J.: Vulpera-Tarasp 374.
Levens, H.: Molenbildung der Placenta mit Extrauterinträchtigkeit beim Rinde 240.
Lewin, J.: Beitrag zur Serumdiagnostik der Syphilis 86.
„ R.: Beziehungen der aetiologischen Momente zum Verlauf des Morbus Basedowii 165.
Lewis, J. H.: 223 Finnemore — 228 Gribble — 247 Musson.
„ M. H.: 228 Gribble.
Lewit, F.: Die laterale Prostatectonomie nach Wilms 374.
Lexicon der Schweiz für Handel und Verwaltung 240.
„ Geographisches, der Schweiz 86, 240, 374.
Liadze, W.: Backen- und Lippendrüsen des Hundes und der Katze 375.
Liebenau, Th. von: Burg Wildeck und ihre Bewohner 375; 385 Pichler — 351 Effinger — 44 Urkundenbuch.
Liebestätigkeit, Bernischer Ausschuss für kirchliche: 92 Müller, B.
Liebi, W.: Über retrovesicale und retroprostatische Cysten 33.
Liebig, J. v.: 252 Reber.
Liebisch, E.: 304 Lang, R. J.
Liebmann, : 71 Führer.
Liebrecht, C.: Untersuchungen über den Fettgehalt der Leberzellen 240.
Liechti P.: Beitrag zur Frage der Rebendüngung 240.
Lieder am XIV. Neuphilologentag in Zürich 375.
Liederbuch zum Jubiläum der med. chir. Gesellschaft des Kts. Bern: 33; 43 Strasser.
Liederbüchlein des Historischen Vereins in St. Gallen 86.
Lifschitz, B.: Das Aussetzungsdelikt 165.
„ F.: Wertzuwachssteuer 165.
Lifschiz-Trachtenberg, Chaja-Gitel: Therapie des Nabelschnurvorfalls 306.
Lilie, M: 306, 290 Familienbibliothek.
Linck, E.: 306 Loosli.
Lindemann, F.: Versuche über die Morphium-Urethannarcose 165.
Linder, G.: Dr. phil. Johannes Kaufmann-Hartenstein 241.
Lindt, W.: Zur Erinnerung an das Jubiläum der medizinisch-chirurgischen Gesellschaft des Kts. Bern 33.
Lipinski, Br.: Divi Thomae de usu divitiarum doctrina 375.
Lipschütz, J.: Aufnahme des Eisens und Eisengehalt der Milz bei Kaninchen und Schweinen 375.
Lisibach, L.: 241; 217 Clubführer.
List, G.: Religion der Ario-Germanen 165; 200 Wiedergeburt.
Liste des objets ... dont l'importation est interdite 241.
„ d'imprimés relatifs aux voies d'accès au Simplon 165.
„ et Atlas des chemins de fer suisses: 110, 265 Verzeichnis und.
Livre d'or de Stella de Lausanne 165.

Liwschitz, Lisa: Adrenalinbehandlung bei Ohrgeräuschen 165.
Locarno-Domodossola, Ferrovia: 53 Atti.
Locher, C.: Manual del organista 306.
Locomotivpersonal, Das schweizer.: 375; 389 Rimathé.
Loeb, O.: 149 Hedinger.
Löer, F.: Vergleichend physiologische Untersuchungen über die normale Rektaltemperatur der Vögel 33.
Löhrer, G.: 43 Stickelberger.
Lösch, St.: Einsiedler Gedichte 165.
Loeske, M.: 235 James.
Lötschberg: 345 Buxtorf.
Lötscher, A.: Gedenkschrift zur Einweihung der kathol. Pfarrkirche in Frauenfeld 165.
Löw, H.: Männer eigner Kraft 166.
Loewe, Hans: 73 Geschichte der Stadt Lindau.
„ Hubert: Studien über experimentelle Dourine 241.
Loewenfeld, L.: 267 Waldstein.
Lohse E.: 24 Göldi.
Loisy, A.: La religione d'Israele 166.
Lombard, A. E.: De l'école du dimanche 166.
„ F.: Les maisons de jeu 33.
Longo, P.: Ernesto Naville 306.
Loosli, C. A.: Üse Drätti 306.
Lorenz, J.: Führer durch die schweizer. Heimarbeit-Ausstellung 241 — Heimarbeit 306 — Einige Kapitel schweizer. Fabrikstatistik 375; 337 Beiträge zur schweizer. — Die wirtschaftlichen Verhältnisse in der schweizer. Heimarbeit 86, 306.
„ O.: 13 Catalogue général.
„ R.: Freilichttheater Hertenstein 166.
Lorenzen, F.: 33; 19 Familienbibliothek.
Loriol, P. de: 89 Mémoires.
Lortsch, D.: 185 Saphir.
Lory, G.: 43 Stickelberger.
Lotz-Landerer, Th.: 222 Erinnerung.
Louis XVII: 87 Macquat.
Lowtzky, Fanny: Studien zur Erkenntnistheorie 241.
Loyson, H.: 389 Riou.
Lubarsky, Bertha: Une seule injection sous-cutanée de sérum produit-elle l'état anaphylactique 166.
Lubenetz-Liaschenko, Marie: Über drei Tumoren des ligamentum rotundum 241.
Lubitsch, O.: Schilderung von Meningitis purulenta pneumococcica 166.
Lucas, H.: Wirkung und Anwendung der Bäder bei Tieren 306.
«Lucerna» A.-G. Hochdorf: 136 Engagements.
Luchsinger, Chr.: Die Älplerfamilie in den romanischen Alpendialekten 241.
Ludwig II., König von Bayern: 195 Tage.
Ludwig XVII., von Frankreich: 87 Macquat — 381 Mülinen.
Ludwinowski, J.: Vorkommen von Glykogen in den Hoden von Rana esculenta 307.
Lüdemann, H.: Das Erkennen und die Welturteile 166.
Lüdin, M.: Diätbehandlung des Ulcus ventriculi 86.
Lüning, A.: 155 Hüssy — 92 Naegeli, H. — 267 Walther.
Lüscher, G.: Festschrift der Bezirksschule Schöftland 375.
Lütgert, W.: 187 Schlatter.
Lüthi, E.: Berns Stellung im Sempacherkrieg 166, 307.
„ J.: 142 Gassmann.
Luftschiffahrt-Ausstellung, Internat., Frankfurt a. M.: 71 Führer.
Lugardon, J. L.: 400 Töpffer.
Lugeon, M.: Excursion de la Société géologique suisse dans les hautes Alpes calcaires berno-valaisannes 241.
„ R.: 172 Monnet.
Luginbühl, R.: 59 Brennwald.
Luja, : 355 Forel.
Luini, B.: Chefs-d'œuvre 86 — 294 Gauthiez.
Lund, R.: Über die Untersuchung des Bienenhonigs 166.
Lunge, G.: Handbuch der Soda-Industrie 86,
„ G., & Berl, E.: Chemisch-technische Untersuchungsmethoden 33, 375.
Lurje, Mirka: Pneumatisation des Taubenschädels 307.
Luterbacher, J.: Verfolgungskurven einer Geraden 86.
Luther, M.: An die Radherrn aller stedte deutsches lands 241; 244 Meyhoffer — 300 Humbertclaude — 394 Schulthess-Rechberg.
Lutz, : 355 Forel, Ameisen aus Sao Paulo.
„ J.: Les réformateurs de Mulhouse 87.
Luzzati, L.: 45 Valentini-Fersinl.
Lyonnet, H.: Dictionnaire des Comédiens 33, 87, 307.

M

Mach, E.: 238 Læmmel.
Machado, D.: 282 Bühler.
Macht oder Recht 375.
Mackenzie, J.: Lehrbuch der Herzkrankheiten 307.
Macleod, Mary: Contes de Shakespeare 375.
Macon, L.: L'origine de l'Union Interparlementaire 87.
Macquat, P. F.: Evasion et survie du fils de Louis XVI 87.
Maday, A. de: Essai d'une explication psychologique de l'origine du droit 241.
Mader, E.: Menschenopfer der alten Hebräer 242.
Mäder, H.: 327 Zimmermann.
Männerabend, Zum, der Freisinnigen Jungmannschaft der Stadt Luzern 166.
Männerchor Zug: 173 Müller.
Maibach, F.: 327 Zbinden.
Maidorf, Marianne: Schuld 166.
Maillard, L.: Les comètes 166.
Maillart, H.: Catalogue descriptif des portraits gravés de Calvin 242.
„ -Gosse H. — Maillart, H.
Maillefer, A.: La botanique 167.
„ P.: Vacances en Suisse 375.
Maimonides: 271 Zobel.
Majocchi Plattis, Maria Marchesa: 167; 157 Jolanda.
Major, E.: 232 Heitz.
Maison bourgeoise, La: 128 Bürgerhaus.
Maisons de jeu: 33; 33 Lombard.
Malinowska, Wanda: Ursachen des Todes der Neugeborenen 307.
Malinowski, E.: Monographie du genre Biscutella L., Les espèces du genre Crucianella L. 307.
Malverne: Un nœud gordien 87 — Wölfli 87.
Mamie, J.: Relations entre les maladies des yeux et du nez 167.
Manasse, H.: 403 Vögtlin.

Manasses, K.: 400 Tièche.
Manchon, J.: Le football 376 – 406 Wennerström.
Mangold, B.: 298 Hartmann.
„ F.: Industrie, Handel und Verkehr im Kt. Basel-Stadt 242; 245 Mitteilungen des statistischen.
„ F., & Jenny, O. H.: Zählung der leerstehenden Wohnungen in Basel 376; 380 Mitteilungen.
Manicke, P.: Beiträge zur Kenntnis der Abbauprodukte der Cyklogallipharsäure 242.
Mann, B.: 19 Familienbibliothek.
Mantel, A.: Veranlassung des zweiten Vilmergerkrieges 376; 395 Schweizer Studien.
Manuel: d'économie forestière 87 – de blanchissage et de repassage 307 – généalogique pour servir à l'histoire de la Suisse 230 Handbuch – suisse des denrées alimentaires 307.
Manz, E.: 207 Alpen.
Manzoni, F.: Note di arte e di storia 308.
„ R.: Darwin 376.
Marc-Aurèle: 131 Clerc.
Marcus, O.: Du holde Kunst 308.
Marès, L.: Précis de la guerre en Suisse 167.
Mareschal, F. C. de: 139, 224 Foras.
Margareta von Navarra, Königin: 87 Marguerite.
Margot, P.: Cours d'instruction religieuse 308.
Marguerite, reine de Navarre: Das Heptameron 87.
Marie Luise, Kaiserin: 9 Billard — 169 Méneval.
Marienkalender, Benziger's 34, 308.
Marioni, O.: 167; 131 Cittadino.
Markellinos: 188 Schöne.
Marken, Jahressammlung 167.
Markus, S.: Geschichte der schweizer. Zeitungspresse der Helvetik 376.
Markwalder, J.: Zur Physiologie und Pharmakologie der Diastole 308.
Marmier, J.: 196 Thurler.
Marques, Catalogue annuel: 167 Marken.
Marschalk, Ch.: Kenntnis des Catechins 376.
Marschall, A.: Einfluss des Nervus vagus auf die Bewegungen des Magens der Wiederkäuer 167.
Marshall, W.: The asymptotic representation of the elliptik cylinder functions 242.
Marthe: L'aisance par l'économie 376.
Marti, A.: 29 Jahrbücher.
„ Chr.: Wetterstrahlungen der Planeten 242.
Martigny-Orsières: 335 Bahn; 347 Chemin de fer; 348, 349 (3 mal) Correvon; 353 Ferrovia; 387 Railway.
Martin, C.: L'art roman en France 87 — Le Temple-Neuf de Genève 376.
„ E.: 89 Merker — 270 Zagajewski.
„ J., & Claparède, A. de: Vous êtes une race élue 242.
„ L.: 34; 34 Martin, Lina.
„ Lina: 34; 19 Familienbibliothek.
„ P. E.: Études critiques sur la Suisse à l'époque mérovingienne 167.
„ W.: La liberté d'enseignement en Suisse 376.
Martine, E.: 163 Lecoultre.
Martinesque, O.: L'évangélisation à la campagne 242.
Martinet, O.: 3 Agenda de l'agriculteur.
Marty, J.: Entwicklung der Gerichtsverfassung im Bezirke Schwyz, im Bezirke Gersau 167 — Gerichtsorganisation der Landschaft March 167 — Gerichtsorganisation im Bezirk Höfe 167.
Massia, P.: Origini del nome locale di Gressoney 376.
Matériaux pour la flore cryptogamique suisse: 167; 123 Beiträge zur Kryptogamenflora; 164 Lendner.
Mathies, P. de: Dein Wille geschehe 242.
Matschke, J.: Ophthalmo-Reaktion zur Erkennung der Tuberkulose bei Rindern 308.
Matt, F. von: 377 Melegari.
Matter, H. A.: Friedensbürgschaft 377; 337 Beiträge, Zürcher.
Matthäus, Ev.: 63 Chrysostomus.
Matthey-Jeantet, A.: L'écriture de Calvin 242.
„ Maja: Die guten Willens sind 308.
Matzinger, A. W.: Zur Geschichte der niederen Vereinigung 377; 395 Schweizer. Studien.
Mauderli, S.: Untersuchungen über Stabilität dynamischer Systeme 168, 308.
Maurer, J.: 168; 160, 371 Klima.
Maurice, H.: Variations avec l'âge dans la teneur de quelques organes en phosphore total 308; 309 Mémoires de la Société fribourgeoise.
Mautz, O.: 324 Verhandlungen der Naturf.
Max, Herzog zu Sachsen: 63 Chrysostomus.
Maxen, Elma Constanze: Edle Seelen 168.
May, J.: 259 Sommer.
Mayer, C. H.: Wozu führt uns die Betrachtung der Alkoholfrage 87; 51 Alkoholgegnerbund.
„ J. O.: Geschichte des Bistums Chur 168, 377.
Mayne, H.: Die altdeutschen Fragmente von König Tirol und Fridebrant 377; 397 Sprache – „Wilhelm Meisters theatralische Sendung" 308 — Der „Wilhelm Meister" und der grosse Züricher Goethe-Fund 243 — 91 Mörike — 397 Sprache.
Mayor, B.: Statique graphique des systèmes de l'espace 243.
Mayr, L.: Untersuchungen über die Wirkungen des Isarol 168.
Mazel, H.: Trois questions d'ordre réligieux 88.
Mazzi, A.: Il ritrovamento di Ilanz e le monete di Bergamo 377.
Mazzini, O.: Scritti editi ed inediti 34, 243 — 121 Bardazzi.
McCormick, A. D.: 218 Conway — 223 Finnemore.
Meckenstock, Ch.: Le respect du droit 377.
Medizinalkalender, Schweizer. 34.
Medizinisch-chirurgische Gesellschaft des Kts. Bern: 33 Lindt; 43 Strasser.
Medowoy, Schlioma: Beitrag zur Pathologie und Klinik der Darmokklusion 243.
Medwedowsky, Esther: Hyperkeratosis lacunaris 168.
Mehlhorn, P.: Johann Calvin 168.
Mehr, M.: Zwanglose pädagogische Plaudereien 168.
Meier, E: 95 Pflanzenfreundkalender.
„ H.: 271 Zürileu.
„ S.: Waldbruderei zur Emaus bei Bremgarten 88.
Meili, F.: Hauptfragen des internat. Privatrechts 88 — Lehrbuch des internat. Strafrechts 377.

Meili, H. H.: Schweizer. Briefsteller für das Volk 88.
„ J.: Praxis des Kartoffelbaues 309.
Meinhof, C.: Die sprachliche Ausbildung des Missionars 309; 310 Missions-Studien.
Meinicke, B.: En lustige-n-Abig 377 — S'Seemüller's Gritli 168; 185 Sammlung schweizer. — Um-e Viertelmillion 377.
Meisser E.: Vorschläge für Skitouren 168.
Meister, J. H.: Souvenir de mon dernier voyage à Paris 377.
„ J. H., & Foscolo, U.: Ungedruckte Briefe 243.
„ Th.: 113 Wyss.
„ U.: Entwicklung der liberalen Partei des Kts. Zürich 88.
Mélanges Fitting, Etudes de droit romain postérieur au IVe siècle après J.-Chr. 88.
Melchtal, A. von: 354 Fischer.
Melegari, Dora: Christine Auberjol 377.
Melkonianz, H.: Erfolge der Caldwell-Luc'schen Operation in Lokalanästhesie 243.
Melitz, L.: Führer durch die Operetten 168 — Schauspielführer 88.
Melodia, St. Gallen: 406 Weiss, C.
Mémoires de: l'Institut national genevois 168; 135 Dunant; 183 Roux.
„ de la Société: d'Émulation de Montbéliard 83, 309 — de Physique et d'Histoire de Genève 89, 89; 97, 98 Recherches — fribourgeoise des Sciences naturelles 243, 243, 309, 378; 226 Glücksmann & Gerini; IV 99, 308 Lietzau; 236 Joye; 308 Maurice; 387 Rabot — paléontologique suisse 51, 275 Abhandlungen der.
„ et Documents publiés par la Société d'histoire de Genève 34; 12 Burnet: VIII 273 Demole; 19 Favre.
Memorial: betr. das bündner. Eisenbahngesetz 243 — für die Landsgemeinde des Kts. Glarus 169.
Mendheim, M.: 306 Leuthold.
Méneval, Cl. F. de: Napoleon und Marie Louise 169.
Mentha, B.: 191 Souvenir.
„ F. H.: 182, 391 Rossel.
Mer, Sora: Statistische Zusammenstellung der Todesfälle von Neugebornen 169.
Mercier, H.: Nos Collégiens 89 — 194 Suisse.
„ Marguerite: Deutsch-französisches Lesebuch 309 — Wörterverzeichnis zum deutsch-französischen Lesebuch 309.
„ R: De la double imposition 309.
Merck, E.: 397 Siegesmund.
Meredith, G.: 350 Dick.
Merian, M.: 214 Burckhardt.
„ P.: Bedeutung der Araneen für die Tiergeographie 309, 378.
Mérimée, Pr.: 95 Polikowsky.
Mering, J. von: 22 Gerhardt.
Merkel, F.: Jakob Henle 169.
Merker, P.: Simon Lemnius 89.
Merkle, S.: 256 Schnürer.
Mermod, M.: L'Ancien Testament dans l'église chrétienne 244.
Méroz-Tydmann, Antoinette: Le corps thyroïde chez les nouveaux-nés 378.
Mertz, E.: Wider Streckeisen 378.
Merz, A.: Festschrift des aargauischen Kantonalturnvereins 244.
„ F.: 50 Jahre Taubstummen-Fürsorge in Graubünden 89.
Merz, W.: Aarau als Beispiel einer landesherrlichen Stadtgründung 169 — Bürgerrecht und Hausbesitz in den aargauischen Städten 90 — Burgen des Sisgaus 34, 169, 244, 309.
Messager: boiteux de Berne et Vevey 34, 378 — boiteux de Neuchâtel 378 — de la Croix-bleue 378 — vaudois 34.
Messikommer, H.: Aus alter Zeit 244.
Messmer, O.: Grundzüge einer allgemeinen Pädagogik 90 — Lehrbuch der Psychologie 34.
Metmann, L.: Zur Regenerationsarbeit in Palästina 169.
Metzler, O.: Geburtsverlauf und Therapie beim engen Becken 169.
Meuly, O.: Geschichte der Bezirksschule Seon 309.
Meyenburg, E. von: Kunstsammlung des J. K. Dienast 90.
Meyer, A.: 291 Finanzjahrbuch.
„ -Suter, Bertha: D'Wiehnacht bim Samichlaus 35.
„ Carl F.: Über diffuse Hypertrophie der Darmschleimhaut des Rindes 35.
„ Conr. Ferd.: Jürg Jenatsch 309 — 340 Blum — 215 Camenisch — 139 Frey — 368 Jenny — 302 Knellwolf.
„ -Burkhard, Friedr.: 207 Andenken — 170 Meyer-Ott.
„ Fritz: Jugenderinnerungen eines alten Zürchers 90; 93 Neujahrsblatt auf.
„ H.: 271 Zürileu.
„ -Rüegg, Hans: Geburtshilfe des Praktikers 378.
„ Herm.: Zwei Gutachten der Handelskammer 244; 251 Publikationen, wirtschaftliche.
„ J.: Geschichte des Schlosses Kastell 244.
„ Paul: 35; 44 Tschudi — Lateinische Schulgrammatik 169 — Übungsbuch zur lateinischen Formenlehre 169.
„ Pio: 352 Etudes.
„ -Merian, Th.: Alte und neue Liebe 378; 339 Bibliothek vaterländischer.
„ -Ott, W.: Erlebnisse und Beobachtungen am 6. Sept. 1839 in Zürich 170.
„ von Knonau, G.: 90; 62 Calvinfeier — Jahrbücher des Deutschen Reiches 310 — 395 Schweizer Studien.
„ von Schauensee, Pl.: Homosexualität und Kontrasexualität 378 — § 115 des Luzerner Kriminalstrafgesetzbuches in Beziehung auf Art. 49 der schweizer. Bundesverfassung 244.
Meyers Reisebücher: 258 Schweiz.
Meyerstrasse, A: Zungenspielen des Rindes 244.
Meyhoffer, J.: Le Martyrologe protestant des Pays-Bas 170.
„ P.: Idées pédagogiques de Luther 244.
Mez, J.: Der internationale Postcheckverkehr „Postgiro" 378.
Mezger, P.: Eigenart und Lebensbedingungen einer protestantischen Volkskirche 170.
Michael, J. U.: Konfirmations-Rede 378 — Glaubens-Kontroverse zwischen Benedikt und Kaltschmidt 379 — Übertritt von Dekan Castelberg zur kathol. Kirche 379.
Michaelis, M.: 147 Hagenbach-Burckhardt.
Michaelsen, W.: 390 Ris.
Michel, A.: 132 Courajod.
„ F.: Reaktion zwischen Sulfurychlorid und Ammoniak 379.

Micheli, H.: 194 Suisse.
Michelangelo: 67 Falke.
Mieg-Périllard, F. & Rose: 280 Blösch.
Mielberg, Marthe: Le contrôle des étuves à désinfection par le procédé de Sclavo 310.
Miescher, F.: Zur Frage der Wertigkeit der hohen Zange 35.
Mietpreise, Die, in der Stadt Zürich 170.
Miéville, E.: Wintersport 245.
„ H.: Etudes philosophiques 90.
Migula, W.: Kryptogamen-Flora 170, 310, 379; 195, 323, 379 Thomé.
Mikaïloff, Elisabeth: Quelle est la substance toxique du sérum 170.
Mikulski, J.: Über cerebrale Hemiplegien ohne anatomischen Befund 170.
Militär-Etat des: V. Divisionskreises 379 — VII. Divisionskreises 310.
Miller, O.: Mein Verhältnis zur Kunst 170.
Minerva, Jahrbuch der gelehrten Welt 35.
Ming, A.: Schenkelhernien an der Basler Klinik 245.
Miniaturbibel 379.
Ministère des anges: 379; 345 Canright.
Mirer, J. P.: 248 Oesch.
Mirkin, A.: Zur Kenntnis des Brasilins 35.
Mirmand, H. de: 217 Chambrier.
Mischol, D.: Am Davoser Landwasser 310 — Andeer und Umgebung 379 — Domleschg 35 — Rhaetikon und Silvretta 35 — Splügen und seine Pässe 310.
Missale, Ein deutsch-latein. Messbuch 170.
Mission, Basler: 282 Büttner.
Missionskalender, Evangelischer 379.
Missionsstudien, Basler 310; 278 Bellon; 287, 287 Dilger; 309 Meinhof; 315 Römer.
Mitius, O.: Fränkische Lederschnittbände 170; 185 Sammlung Bibliotheksw.
Mitteilungen aus dem handelswissenschaftlichen Seminar der Universität Zürich: 379; 357 Fuchs; 371 Kolatschek; 391 Rothweiler; 398, 398 Stampfli.
„ aus dem Kinderspital Zürich 171.
„ der Antiquarischen Gesellschaft in Zürich 171; 164 Lehmann.
„ der Naturforschenden Gesellschaft: Aargau 90 — Bern 171 — Freiburg 243, 243, 309, 378 Mémoires de la Société fribourgeoise.
„ der: Physikalischen Gesellschaft Zürich 90 — Schweizer. Centralanstalt für das forstliche Versuchswesen 310 — Vereinigung schweizer. Versicherungsmathematiker 245.
„ des: Bernischen statistischen Bureaus 171 — Historischen Vereins des Kts. Schwyz 35, 311 — Historischen Vereins des Kts. Solothurn 171, 245; 208 Arx; 135 Eggenschwiler — schweizer. Bauernsekretariates 171 — statistischen Amtes des Kts. Basel-Stadt 245, 380; 235 Jenny; 242 Mangold; 376 Mangold & Jenny — Volkswirtschaftsdepartementes des Kts. St. Gallen 90.
„ Statistische: des Kts. Basel-Stadt 124 Bericht über — betr. den Kt. Zürich 91, 311.
„ : über Jugendschriften 171 — Wissenschaftliche, des schweizer. alpinen Museums 171; 128 Büren; 175 Nussbaum — zur vaterländischen Geschichte 35; 18 Ekkehard IV.
Mittelschule Beromünster: 372 Kopp — 174 Müller & Estermann.
Mittendorf, E.: 61 Bulletin de la Société genevoise.
Mockel, A.: 84 Labeur.
Mocquereau, A.: De la clivis épisématique dans les manuscrits de St-Gall 245.
Möhr, J.: Über die Aus- und Einwanderungs-Gesetzgebung 171.
Möllhoff, W.: Untersuchungen über die Empfänglichkeit des Geflügels für Milzbrand 245.
Möllmann, H.: Untersuchungen über den Übergang von Opiumbestandteilen in die Milch unserer Haustiere 311.
Mörike, E.: Werke 91.
Mörsch, E.: Teoria e pratica del cemento armato 172.
Moeschlin, F.: Hermann Hitz 172.
Moeser, W.: Beiträge zur Kenntnis der Phosphorvanadinmolybdate 311.
Mogeon, L.: L'action du réformiste 311 — Causerie sur l'orthographe 172 — Sténographie et sténodactylographie 245.
Mohn, A.: Amour vrai 380.
Mohnen, A.: 239 Laub.
Mojoïu, P. B.: 1. Détermination des poids moléculaires; 2. Dosage et séparation par conductivité électrique 35.
Molo, C.: Le nostre esposizioni di bestiame 172.
Molthof, C.: Untersuchungen an Pferden über das Verhältnis der Kopfhöhlen- zur Lungenkapazität 311.
Momigliano, F.: Ebrei in Italia ed Ebrei in Russia 91.
Mon, Blanche Denise: 380 Mon.
„ Denise: Au fil des jours 380 — Pourquoi mon oncle est resté célibataire, Les aventures d'une myope, Les étrennes de tante Joséphine 380.
Monakow, C. von: Lokalisation der Hirnfunktionen 380.
Monatshefte, Süddeutsche 380.
Monneron, R.: Les valeurs de la bourse de Lausanne 91.
Monnet, L.: Favey, Orognuz et l'assesseur 172.
Monnier, E.: Klinische Studien über die Strumektomie 172.
„ H.: Les bains de Tarasp-Schuls-Vulpera 35.
„ Ph.: Nouvelles 245; 255 Roman.
Monod, Gabriel: Le théâtre populaire en Suisse et l'œuvre de R. Morax 311.
„ Gustave: Sténographie multilingue 380.
„ J.: Guide illustré du Valais 245.
„ L.: 3 Abauzit.
„ V.: Le problème de Dieu et la théologie chrétienne depuis la réforme 246.
Montaiglon, A. de: 41 Sainte-Beuve.
Montandon, G.: Theorie der Mechanismen der Lunatumluxation 172.
Montenach, G. de: L'art et le peuple 91 — La fleur et la ville 91 — Le paysage et la ville 380 — Problème de la lecture populaire 380 — La semaine sociale et les étudiants 380 — Les sources du patriotisme 172 — Pour le visage aimé de la patrie 91.
„ Suzanne de: L'Association catholique internat. des Œuvres de protection de la jeune fille 172.
Monti, S: Como nell'invasione dei barbari 381.
Montres de tir au point de vue historique 381.
Monuments de l'art en Suisse: 381; 408 Zemp.
Moore, Decima, & Guggisberg, F. G.: We two in West Africa 172.
Morax, R.: Aliénor 173 — 84 Labeur — 311 Monod.
Morel, E.: Bibliothèques 36.
„ R.: Der schweizer. Juristenverein 1861 — 1901 173.

Morell, F.: 221 Eberhard.
Morerod, E.: 99 Rod.
Morf, L.: 340 Bonjour.
„ L., & Blaser, A: Cours de comptabilité 91.
Morgenthaler, O.: Bedingungen der Teleutosporenbildung bei den Uredineen 311.
„ W.: Blutdruckmessungen an Geisteskranken 173.
Morhardt, P. E.: Une erreur judiciaire à Genève 173, 410.
Morin, F.: Le traitement de la tuberculose par l'héliothérapie 246 — 352 Etudes.
Moritzi, A.: Réflexions sur l'espèce 246.
Morn, E.: Réveille-toi et combats 246.
Mornet, D.: Le sentiment de la nature en France de J. J. Rousseau à B. de Saint-Pierre 246.
Morris, W.: 125 Binz.
Moscharowsky, Rebekka: Thrombose der Hirnarterien 311.
Moser, C.: 157 Jordi — 318 Schreibkalender.
Mostjoggeli, Der 246.
Motta, Matilde: 337 Beltrami.
Mourdas-Gilinsky, Barbe Woïchine: La rate malarique 173.
Mousson, H.: Schulwesen der Stadt Zürich 91.
Mouvement de la population de la Suisse: 91; 106 Statistique de.
Mühlberg, F.: Erläuterungen zur geologischen Karte der Umgebung des Hallwilersees 381; 370 Karte — Erläuterungen zur geologischen Karte der Umgebung von Aarau 381; 370 Karte — 90 Mitteilungen der aargauischen Naturf. Gesellschaft.
Mühlethaler, F.: Desmidiaceenflora des Burgäschimooses 381.
„ J.: Mystik bei Schopenhauer 173 — Schopenhauer und die abendländische Mystik 173.
Mühlstädt, H.: Genfersee, Chamonix, Mont Blanc 311.
Mülinen, W. F. von: Ludwig XVII. im Temple 381.
Müller, Adolf: Über Starkstromschwankungen bei Stossionisation 173.
„ Arnold: Festschrift zum 75jährigen Jubiläum des stadtzugerischen Männer-Gesanges 173, 410.
„ B.: Aufgabe kirchlicher Liebestätigkeit 92 — Philibert Berthelier 246.
„ C., & Rogger, L.: Festreden an der Schlachtfeier in Sempach 92.
„ E. F. K.: 13 Calvin.
„ Elisabeth: Über die Stabilität der Bewegung 246.
„ Ernst: Alti und Jungi 381 — Illustrierter Führer durch Langnau 246.
„ -Popelken, F.: 357 Freytag.
„ G.: 147 Handbuch.
„ H.: Experimentelle Beiträge zur Entstehung des psycho-galvanischen Phaenomens 92.
„ Joh.: Ausscheidung virulenter Hühnercholera-Bakterien 246.
„ Johann G.: 232 Henking.
„ Johann J.: Militärischer Vorunterricht und Kadettenwesen 173.
„ Johannes: 232 Henking.
„ Louise, & Blesi, Hedwig: Erzählungen in Schweizer Mundart 381.
„ Mathilde: William Shenstone 311.
„ Othmar: Organisation der kantonalen Staatskanzleien 173; 123 Beiträge zur schweizer.
Müller, Ottilie: Anleitung zur häuslichen Krankenpflege 381.
„ Reinh.: Bericht über den Bau des reform. Schulhauses in Freiburg 174.
„ Rob. [Zürich]: Studien im Gebiete der Triazogruppe 92.
„ Rob. [Prof., Bero-Münster], & Estermann, M.: Chorregent Nikolaus Estermann 174.
„ W.: Entwickelungsgang des Endophyllum Euphorbiae silvaticae Winter 174.
Müllner, A.: Stellung des attributiven Adjectivs im Englischen 92.
Münch, C.: 19, 290 Familienbibliothek.
Münger, R.: 360 Greyerz.
Münzer, F.: Zur Komposition des Velleius 174.
Müri, H.: Zur neuen Wehrverfassung 246.
Muff, C.: Durchs Leben zum Leben 382.
„ J.: Wasserrecht im Kt. Luzern 312.
„ M.: 132 Criminalstrafurteil.
Muggli, H.: Wirbelnde Flocken 312.
Mulert: 99 Religion.
Munotverein Schaffhausen: 46 Wettstein.
Muoth, G. C.: 92; 92 Muoth, J. C.
„ J. C.: Poesias 92.
Murmeltier, Das fröhliche: 312; 322 Strasser.
Museum: bern. histor. 215 Catalog; 71 Führer — Winterthur 364 Heierli — Zofingen 223 Fischer-Sigwart.
Mussaelianz, Hersilia: Entwicklung der Nebenhöhlen der Nase 382.
Musson, Sp. C.: The Upper Engadine 247.
Mutach, A. von: Beiträge über das Verhalten quergestreifter Muskulatur nach myoplastischen Operationen 382.
Myrtil, Blanche: 382; 360 Goth.

N

Nabholz, H.: Der Argau nach dem Habsburgischen Urbar 36.
Nadig, Eva: Der Ruef in d'Hauptstadt 92.
Näf, J. A.: Worte dankbarer Erinnerung an Frl. Karoline Ernst 92.
Naegeli, H. W.: Ueber den operativen Ersatz des gelähmten Quadriceps femoris 92.
„ L.: Alte und neue Verkehrspolitik von Rapperswil 92.
„ -Schubiger, L.: 92 Naegeli, L.
„ O.: Über perniciöse Anämie 174 — 70 Freifeld — 104 Schridde.
„ Th.: Nietzsche und das Christentum 93.
Nager, F. R.: Eine statistische Studie über die scarlatinöse Erkrankung des Gehörorgans 382 — Taubstummheit im Lichte der neuen Forschung 174.
„ O.: Taubstummen der Luzerner Anstalt Hohenrain 174.
Napoleon I.: Briefe 247 — 127 Borgeaud — 353 Farny — 362 Quillon — 83, 159, 237 Kircheisen — 169 Méneval.
Nationalbank, Schweizer.: 301 Jöhr.
Nationalkalender, Eidgen. 312.
Naturheilverein Zürich: 315 Ritter.
Naturkunde, Akadem. Verein zur Förderung der, in Palästina: 169 Metmann.
Naturlehre, Landwirtschaftliche 36.
Naturschutzparke in Deutschland und Oesterreich 312.
Naumann, J.: 103 Schmidt.
Naville, E.: De Christnes Trosbekjendelse 247 — La Devo 382 — La vie éternelle 174 — 306 Longo.

Naville, F.: Contributions à l'étude de l'aliénation mentale dans l'armée suisse 382.
„ L.: 263 Töpffer.
Nay, J.: Junker von Faulenstein 174.
Nebesoff-Wassermann, Glykel Katharina: Ueber pneumoperitoneale Fisteln 36.
Necrologe und Biographien: 36; 45 Verhandlungen der schweizer. naturforschenden Gesellschaft.
Nécrologies et biographies: 36 Necrologe; 45 Verhandlungen.
Neeracher, F.: Insektenfauna des Rheines und seiner Zuflüsse bei Basel 312.
Neisse, R.: Über die Diazoreaktion 174 – Die traumatische Lungentuberkulose 175.
Neri, F.: 37 Newman.
Netzhammer, R.: Landkarten 382; 339 Bibliothek, Benzigers.
Neuenhaus, J.: 62 Calvinstudien.
Neufeld, A.: Contribution à l'étude de la névrite rétrobulbaire aiguë 312.
Neuhaus, Ch.: 312; 296 Grammaire.
Neujahrsblätter: Aarauer 36.
Neujahrsblatt Bern: Literarische Gesellschaft 36; 43 Stickelberger.
„ Biel 93.
„ St. Gallen: 93; 53 Arbenz.
„ Schaffhausen: 247; 267 Walter & Bollinger.
„ Winterthur: Hülfsgesellschaft 36; 47 Zimmermann — Stadtbibliothek 36; 43 Stauber.
„ Zürich: Antiquarische Gesellschaft 164 Lehmann; 171 Mitteilungen der antiquar. – Feuerwerker-Gesellschaft 36; 33 Leupold – Hülfsgesellschaft 36; 32 Kull – Kunstgesellschaft 93; 64 Coulin – Musikgesellschaft 36; 43 Steiner – Naturforschende Gesellschaft 93; 79 Herzog – Stadtbibliothek 37; 18 Escher – Waisenhaus 93; 90 Meyer.
„ Zug 37.
Neukomm, M.: Bad Heustrich 37.
Neumann, E.: Kultur und Alkohol 93; 51 Alcoholgegnerbund.
Neuphilologentag in Zürich: 223 Festschrift; 375 Lieder; 398 Sprachen.
Neuweiler, W.: Teilbarkeitsregeln für beliebige Revisoren 175.
Neven, O.: Wirkungsweise der Arzneimittel bei Trypanosomiasis 37.
Newman, J. H.: Preghiere e meditazioni 37.
Nicole, O., & Darier, G.: Le sanctuaire des dieux orientaux au Janicule 175.
„ J.: Le Procès de Phidias dans les Chroniques l'Apollodore 93 — Textes grecs inédits 93.
Niderberger, F.: Sagen aus Unterwalden 247.
Nidwaldner Kalender 37.
Niedermann, M.: 209 Bally — 348 Chiron.
„ W.: 391 Rothmund — 269 Wild.
Nietzsche, F.: Briefe an Mutter und Schwester 93 — Ecce Homo 175 — Werke 247 — 211 Bélart — 83 Knortz — 93 Nägeli — 313 Oehler — 259 Spiess — 192 Spitteler — 269 Wild, C.
Niggli, A.: 196 Tonkünstlerfestheft.
Nikitine, Marie: Contribution à l'étude de deux cas d'infanticide 312.
Nimier, H.: 389 Reverdin.
Ninck, J.: Jesus als Charakter 382.
Nippold, O.: Consultation juridique au sujet du Doubs 175 — Rechtsgutachten über die Grenzverhältnisse am Doubs 175.
Nitsch, R.: 38 Pestalozzi.
Nobs, D. A.: Turnschule für Mädchen 247.
Nochimson, M.: Die elektrotechnische Umwälzung 382.
Nöldeke, Th.: 35 Minerva.
Noelting, F. A. M.: Contributions à la connaissance des oxyaldéhydes 37.
Nolda, A.: Klima von St. Moritz 93.
Nollin, Asa: 258 Sealsfield.
Nomenclature officielle des Bureaux télégraphiques ouverts au service international 37.
Nontcheff, P.: Recherches sur l'anatomie des feuilles du genre Cliffortia 383; 401 Travaux.
Nord, Du, au Sud par le Saint-Gothard 247.
„ Von, nach Süd durch den Gotthard 247.
Nordmann, A.: Der israelitische Friedhof in Hegenheim 37.
Normen für eine einheitliche Benennung, Klassifikation und Prüfung der hydraulischen Bindemittel 248.
Notz, H.: Hygiene der Milch 37.
Nourisson, B.: Les dogmes religieux et la doctrine de l'évolution 94.
Nowacki, A.: Praktische Bodenkunde 312.
Noyer, H.: Dans la forêt malgache 175.
Nunberg, H.: Über körperliche Begleiterscheinungen assoziativer Vorgänge 175.
Nuntiaturberichte aus der Schweiz seit dem Concil von Trient 383.
Nussbaum, F.: Täler der Schweizeralpen 175; 171 Mitteilungen, wissenschaftliche.
Nussbaumer, V.: D'Wybergmeind, De Brunne lauft nüd 175.

O

Oberemmenthal, Das 248, 248.
Oberengadin: 383; 402, 402 Türler.
Obergericht des Kts.: Solothurn 54 Auszüge aus den Entscheidungen – Zürich 54 Auszüge aus Entscheiden.
Oberosler, O.: 6 Baltzer.
Oberschmoucler, Minna: Un cas de thrombus mixte dans les espaces intervilleux du placenta 312.
Oberschuir, E.: Bleierzlagerstätten von Goppenstein 176.
Oberwinter, E.: Wirkung des Chlorbaryum bei den Hauswiederkäuern 37.
Observations: hydrométriques suisses 115, 328 Zusammenstellung — météorologiques faites au Champ-de-l'Air 176.
Occhialini, A.: 97 Radioactivité.
Ochsner, M.: Die kirchlichen Verhältnisse in Einsiedeln zur Zeit der Helvetik 37.
Odermatt, A: Stoffwechselversuche bei Osteomalacie 312.
Odier, R.: La lutte contre le cancer 176.
O'Donnalt: 38; 28, 28 Houriet-Wuille.
Oechsli, W.: Akademie Calvins 383 — Bilder aus der Weltgeschichte 176 — Fusionsversuch in der Helvetik 383 — Zürcher Revolution von 1839 in englischen Gesandtschaftsberichten 38 — 395 Schweizer Studien.
Oehl, W.: 94; 107 Suso.
Oehler, Ad.: Nietzsches Werke und das Nietzsche-Archiv in Weimar 313.
„ Auguste: Von hohem Adel 94.
„ Th.: Die Gottebenbildlichkeit des Menschen in ihrer Bedeutung 176.

Ökolompad, J.: 282 Büchi.
Oeri, A.: Die Basler Universität und das Basler Gemeinwesen 248.
„ F.: Beitrag zur Kenntnis des Phosphorsäure- und Kalkstoffwechsels beim erwachsenen Menschen 176 - Ein Beitrag zur Kenntnis des Phosphorsäure- und Kalkstoffwechsels beim erwachsenen, gesunden Menschen 176.
„ J.: Die Περι της τραγῳδιας in der Tragödie des V. Jahrhunderts 176 — 345 Burckhardt.
Oerting, C. S.: Kapitän Krüger und seine Jungens 383.
Œrtly, E.: Sur quelques dérivés de l'acide pipéronylique et sur une nouvelle synthèse de l'acide hydrastique 313.
Oesch, E.: Schweizer. Ziegelfabrikation 176.
„ J.: Dr Carl Johann Greith, Bischof von St. Gallen 248 — Dr Johannes Petrus Mirer, erster Bischof von St. Gallen 248.
Oesterle, O. A.: 230 Handlexicon.
Oetteking, B.: Kraniologische Studien an Altägyptern 177.
Œttingen, W. von: 179 Platzhoff-Lejeune.
Oettle, X.: Studien über die Geschichte des Allgäuer Rindes und seiner Zucht 177.
Officia propria Sanctorum antiquissimae Abbatiae Desertinensis 313.
Ogneanoff, I. D.: Umwandlung des Unternehmens einer Handelsgesellschaft nach dem deutschen H. G. B. 38.
Olaf, M. D.: Verkehrsprinzipien, Preisgesetze, Tatsachen 94.
Olbrich, St.: 21 Gartenkalender.
Ollivier, E.: 396 Seeholzer.
Ollnhusen, H.: 354 Fick.
Olten und Umgebung 383.
Oppenheim, H.: 288 Dubois.
Oppermann, A.: Beiträge zur Frage der Schädlichkeit von Equisetum palustre 38.
Oppikofer, E.: Zur Frage der Epiglottiscysten 177.
Opprecht, K.: 111 Walker.
Orelli, Susanna: Wirtshausreform und Frauenarbeit 94; 51 Alcoholgegnerbund.
Organisation de l'armée 383.
„ der Armee 383.
Oschwald-Ringier, Fanny: Us der Burestube 94.
Oser, H.: 348 Commentar.
Ostalpenbahn: 358 Gelpke.
Ostertag, F.: 285 Commentar.
„ P.: Entropietafel für Luft und ihre Verwendung 177.
Ostwald, W: Organisation der Welt 383.
Othon Ier, Sire de Grandson: 283 Burnand — 370 Kingsford.
Ott, M.: Ein Fall von Einmündung des Sinus coronarius in den linken Vorhof 94.
Otto de Grandison: 370 Kingsford.
Otto, H.: Beiträge zur Kenntnis der Unterscheidungsmerkmale bei Taubenrassen 177.
„ R.: 103 Schmidt.
Ottolenghi, R.: Un lontano precursore di Dante 94.
Oumansky, J. S.: Contributions à l'étude de la résistance de la diaphyse du fémur humain 313.
Ovidius: 133 Demole.

P

Pabisch, Marie: Picaresque dramas of the 17th and 18th centuries 177.
Pache-Varidel & Bron, Lausanne: 368 Imprimerie.
Pagliaini, A.: Catalogo generale della libreria italiana 177.
Pallarès, V. de: 259 Spiess.
Paltock, R.: 180 Prica.
Pansky, A.: Beitrag zur Chemie der Nitrozimmtsäuren 248.
Papé, F. C.: 60 Buckley.
Papke, K.: Die Letzten von Rötteln 384.
Parabeln, Die, der Evangelien 94.
Paracelsus, Theophrastus: 251, 252 Reber.
Pareto, V.: Manuale di economia politica 38.
Paroles et textes tirés de l'Ecriture Sainte 384.
Partei, liberale: 121 Arx — des Kts. Zürich 88 Meister.
Partsch, J.: De l'édit sur l'alienatio judicii mutandi causa facta 38.
Pasche, V.: 3 Almanach.
Pastore, A.: Giovanni Maria Ouyau 94.
Patente, Jahres-Katalog 177.
Patzen, C.: Hausfreund 177 — Nachtrags-Sammlung zum Hausfreund 248.
Paulcke, W.: Manuel de ski 248.
Paulus, Apostel: 59 Breitenstein — 250 Porret — 256 Schlatter — 198 Vischer, E.
Paulus, N.: Hexenwahn und Hexenprozess 248.
Pausanias: Beschreibung von Griechenland 178.
Pearce, F.: 94; 98 Recherches — 89 Mémoires.
Pécolat, J.: 360 Goth.
Pédagogique neuchâteloise, Société: 397 Société.
Pedczenko, Marie: Gerichtlich-medizinische Untersuchungen über die Spuren auf den Kleidern 248.
Pedrazzini, A.: Tadeolo Pepoli 178.
Peillon, C.: Excursion à Lörrach et Bâle offerte par Suchard S. A. au personnel de la fabrique de Serrières 313.
Pelet, L.: Theorie des Färbeprozesses 248.
„ -Jolivet, L. = Pelet, L.
Pelichet, C.: 65 Décombaz.
Pellegrini, C.: 298 Hartmann.
Penard, E.: Sarcodinés 249; 215 Catalogue des.
Penning, L.: Het leven van Johannes Calvijn en zijn tijd 94
Penzoldt, F.: 22 Gerhardt.
Pepoli, T.: 178 Pedrazzini.
Péquignat, P.: 107 Surdez.
Perewalowa, Lydia: Veränderungen der Milz nach Verbrennung 313.
Perfist, G.: 178; 178 Pfister, A.
Pernisch, J.: Bade- und Höhenkurort Tarasp-Schuls 249.
Perret, J.: 46 Yverdon.
Perri, F.: Il diario d' uno studente 38.
Perriard, A., & Golaz, P.: Aux recrues suisses 313.
Perrier, A.: Les variations thermiques de l'hystérèse 38.
Perrin, L.: 96, 251 Quartier-La-Tente.
„ Th.: Diagnostic et traitement des affections chroniques du canal urétral et de la vessie 249.
Perriraz, L.: 15 Conférence.
Perroncito, E.: La malattia dei minatori 178.

Pestalozzi, H., & Nitsch, R.: Der Tiere Notwehr 38.
„ J. H.: Über Gesetzgebung und Kindermord 313 — 54 Auer, C. — 10 Brenna — 152 Heubaum.
„ R.: Syntaktische Beiträge 249.
Pestalozzi-Kalender, Kaiser's 384.
Peter, A.: Erhebungen über den Brennmaterialverbrauch in Emmentalerkäsereien 249 — Reisebeobachtungen über die Milchwirtschaft 38 — 369 Käsereikalender.
„ A., & Held, J.: Praktische Anleitung zur Fabrikation des Emmentalerkäses 95.
„ G.: Wechsel und wechselähnliche Papiere 384.
„ O.: Morphologische und experimentelle Studien über ein neues Trypanosoma 384.
Peters, F.: 75 Gmelin.
Petitpierre, L.: 66 Dollfuss.
Petroff, Elisabeth: Y a-t-il altération des précipitines après séjour prolongé dans un bain d'air liquide 313.
Petrus, Apostel: 187, 256 Schlatter.
Pettavel, W.: 389 Ribaux.
Peuple suisse, Au 384.
Pewsner, Golda: Leo Tolstoi als Pädagoge 38.
Peyer, A. de: 352 Etudes.
„ B.: Fastnachtspiel 249.
Pfeiffer, B.: 237 Kick.
„ C.: Vormerkung persönlicher Rechte im Grundbuch 384; 337 Beiträge, Zürcher.
„ P.: 75 Gmelin.
Pfenning, M.: Das goldene Buch vom Geschlechtsleben 384 — 78 Hartmann.
Pfenninger, A.: Knospen 249.
Pfirstinger, F.: 377 Meinicke.
Pfister, A.: Rimas da Gion Perfist 178 — 92 Muoth.
„ C. R.: Trunksucht als Todesursache in Basel 178.
„ J.: Drei Deklamationen 384.
„ O.: Frömmigkeit des Grafen L. von Zinzendorf 384 — Analytische Untersuchungen über die Psychologie des Hasses und der Versöhnung 385.
Pflanz, J.: Verkleinerung des Brust- und Beckengürtels in der Embryotomie 95.
Pflanzenfreundkalender, Ernst Meier's 95.
Pflüger, P.: 202 Zeitfragen.
„ P., & Hüppy, J.: Handbuch des schweizer. Gemeindesozialismus 385.
Pflugmacher, E.: Ist der tierärztliche Sachverständige in der Lage, aus dem Inhalt des Magens und des Darmes der Schlachttiere festzustellen, ob dieselben nüchtern abgeliefert wurden 178.
Pfohl, F.: 77 Grunau.
Pfuel, A. H. E. de: 99 Robert.
Pfyffer, J.: Ich will nach Sion 314 — Das übernatürliche Leben 385.
Pfyffer, R. v.: 233 Hochwasser.
Phidias: 93 Nicole.
Philadelphia Bern: 374 Lauterburg.
Phosphile: Les dogmes immoraux 385.
Piaget, F. A.: 286 Développement.
Piccard, J. F.: Konstitution und Farbe der Chinonimine 385.
Pichler, Luise: Konrad Widerhold 178.
„ Luise, & Liebenau, Th. von: Die Burg Wildegg 385; 351 Effinger.
Pictet, A.: Contribution à l'étude histologique du tube digestif des poissons cyprinoïdes 179 — 89 Mémoires.
Pictet, Jeanne: Le rôle de la femme dans la paix universelle 179.
Pieczynska, Emma: Education sexuelle, Le rôle de l'école 249.
Pierre, Docteur: 95; 60 Brocher, F.
Pierre IV, comte de Gruyère: 388 Reichlen.
Pierrehumbert, W.: L'économie rurale au Val-de-Ruz 179.
Pieth, F.: Geschichte des Volksschulwesens im alten Graubünden 179.
Pietsch, P.: Über Peristaltin 95.
Pilet, W.: Recueil de chants 385.
Pillichody, A.: Du rajeunissement de l'épicéa dans les forêts des hautes régions 385.
„ H.: Bernischer Zivilprozess 95.
Pilwat, F.: Die pathologische Anatomie der Kolik des Pferdes 179.
Pines, E.: Beiträge zur Kenntnis der Wechselstromelektrolyse 249.
Piolin, P.: 282 Bühler.
Piron, A.: 130 Chaponnière.
Pitra, J. B. F.: 344 Bühler.
Pittard, E.: Les crânes valaisans de la vallée du Rhône 249; 218 Crania — Premiers éléments d'histoire naturelle 385 — Quelques leçons d'histoire naturelle 386.
Pius X: Lettre encyclique sur Saint Charles Borromée 314; 301 Jeantet.
Plaisance, E.: Histoire des Savoyens 386.
Plan, P. P.: 391 Rousseau.
Planck, W.: 68 Familienbibliothek.
Plancus, L. M.: 193 Stähelin.
Planta, G. von: Niklaus von Flugi 386.
„ -Wildenberg, O.: 163 Lansel.
„ P. C.: 71 Ganzoni.
Planta, R. von: Ein rätoromanisches Sprachdenkmal aus dem zwölften Jahrhundert 314.
Plantin, J. B.: 288 Dumur.
Plato: 144 Gomperz — 157 Joël — 409 Zurlinden.
Platschick, C.: 39 Preiswerk.
Platzhoff-Lejeune, E.: Le peuple tessinois 179 — La politique ferroviaire en Suisse 179 — Die Reklame 179.
Plœtz, C.: Premières leçons de latin 386.
Plud'hun, W.: 386; 407 Wuarin.
Plüss, B.: Unsere Bäume und Sträucher 179.
„ Margaretha: Leutholds Lyrik und ihre Vorbilder 38 — Luschtigs und Truurigs 95.
Pöschmann, G.: Über den Magenmechanismus 250.
Pötting, B.: Untersuchungen über Entstehung und Entwickelung der Bulldogge 38.
Pogány, L.: Zur Kenntnis der Chinonhydrazone und Oxyazoverbindungen 95.
Poinsot, Julie: 340 Bonnier.
Polikowsky, I.: Prosper Mérimée 95.
Polossuchin, Olga: Über eine besondere Klasse von differentialen Funktionalgleichungen 250.
Polytechnikum, Eidg., in Zürich: 198 Verzeichnis der im.
Pontresina 250.
Pons, J. B.: Les dessous de la police à Genève 95.
Popoff, Marie: Du rôle de la syphilis dans la grossesse gémellaire 39.
Popper, J.: 5 Badeblatt.
Porchat, F.: Le casier sanitaire des maisons à Neuchâtel 95.
Porchet, F.: Catalogue des communes viticoles du canton de Vaud 95.

Porret, Ch.: Aperçu des épitres de St-Paul dans leur succession historique 250 — A l'Eglise, à ses étudiants 96.
„ J. P.: Sous le masque 386.
„ M. E.: Provisoire ou définitive 96.
Porta, Maria Teresa: Mme de Staël e l'Italia 314.
Portmann, A.: Gedenkschrift des Handwerker- und Gewerbevereins Uri 386.
„ F.: Ueber Behandlung der Placentarpolypen nach Geburten 96.
Porträt-Bilder zürcher. Parlamentarier 250.
Posselt, J.: Untersuchungen über fettsaure Salze des Chroms 39.
Poste svizzere: 251 Prospetto.
Postes suisses: 241 Liste.
Postolka, A.: Fragmentatio musculorum 386.
Poststatistik, Schweizer. 179.
Postverwaltung, Schweizer.: 264 Übersicht.
Potonié, H.: 246 Moritzi.
Pouritz, M.: L'allaitement et la menstruation 96.
Pourtalès, O. de: La cendre et la flamme 179.
Poutiata, Marie: Contribution à la chirurgie des fistules pyo-stercorales chez la femme utéro-recto-plastique 386.
Pratesi, E.: 7 Berg.
Prayon, J.: Methoden zur Bestimmung des Kreatinins im Harne 250.
Preconi, H. G.: 386; 406 Weibel.
Preisarbeiten, Schweizer. Kaufmännischer Verein 250.
Preiswerk, O.: Atlante e compendio di odontojatria 39 — Atlante e compendio di odontotecnica 39.
Preller, Alfred: Resorptionsfähigkeit der Haut für Salen und Salit 250.
„ Arthur: Ueber Diabetes mellitus beim Pferde 96.
Prescriptions provisoires pour l'élaboration des projets, l'exécution et le contrôle des constructions en béton armé 250.
Presler-Flohr, Johanna: Ulrich von Hutten 96.
Presse, Verein der schweizer.: 363 Heer.
Pressensé, Mme E. de: Mütterchen 179.
Pressstimmen das Hotel La Margna betreffend 386.
Preudhomme de Borre, Ch. Fr. F. A.: 89 Mémoires.
Preuss, J.: Veränderungen der Zähne bei der Kieferrachitis des Schweines 180.
„ O.: Beitrag zur pathologischen Anatomie der Oeflügelcholera 251.
Prica, Zora: Daniel Defoe's Robinson Crusoe und Robert Paltock's Peter Wilkins 180.
Privat, E.: 15 Conférence.
Probst, E.: Gedichte 96.
„ W.: Beitrag zur Frage nach dem Zusammenhange zwischen Status lymphaticus und Morbus Addisonii 39.
Processi verbali del Gran Consiglio del Ticino 39, 386.
Prophezeiung, Eine wunderbare: 386; 396 Segesser.
Pros, E.: Einwirkung hydroxylhaltiger Verbindungen auf Zinnhalogenide 180.
Prosch, Eva von: 28 Hoffmann, Frau.
Prospetto degli oggetti non ammessi 251.
Protection de la jeune fille, Association catholique internat. des Œuvres de: 172 Montenach, Mme.
Protocolle des Grossen Rates des Kts. Basel-Stadt 251.
Prova, Alla, del fuoco 180.
Prüfung, Pädagogische, bei der Rekrutierung: 314; 320 Statistik.
Psychologie, Congrès internat. de, Genève: 285 Congrès.
Publicationen der Vereinigung schweizer. Bibliothekare: 251; 270 Wyss.
„ Wirtschaftliche, der Zürcher Handelskammer: 251; 233 Hiestand; 244 Meyer; 254 (3 mal) Richard.
Publications de l'Association des Bibliothécaires suisses: 251 Publicationen; 270 Wyss.
„ de la Société suisse des traditions populaires: 257 Schriften; 228 Grolimund.
Publicaziun dell' Uniun dels Grischs: 386; 347 Chalender.
Purtscheller, L., & Hess, H.: Der Hochtourist in den Ostalpen 387.

Q

Quarles van Ufford, L. H.: Etude écologique de la flore des pierriers 387.
Quartier-La-Tente, E., & Perrin, L.: Le canton de Neuchâtel 96, 251.
Quattrini, P.: Über Rektalnarkose 180.
Quellen zur Schweizer Geschichte: 96; 59 Brennwald.
Quervain, A. de, & Stolberg, A.: Durch Grönlands Eiswüste 387.
„ F. de: 33 Liebi.
„ Th. de: James Garfield, oder vom Kanalbootjungen bis zum Präsidenten 96.
Quessel-Lukin, Ludmilla: Vorkommen der „Schaumorgane" im Kindesalter 251.
Question de l'assurance obligatoire contre l'incendie en Suisse 314.
„ La, du théâtre (à Genève) 96.
Questione, Sulla, dell' assicurazione obbligatoria contro l'incendio nella Svizzera 314.
Quidort, Ch.: 61 Bulletin des séances.
Quorm, D.: 263 Traités.

R

Rabel, E.: Elterliche Teilung 180.
Rabinovitch, Lina: L'anaphylaxie du chien est-elle spécifique 387.
Rabinowitsch, Genia: Bestehen in der Schweiz Beziehungen zwischen der Orts-Höhenlage und der Enteritis-Sterblichkeit der Säuglinge 96.
Rabinowitz, H.: Synthese des 3. 4-Dioxy-4'-Isopropylflavonols 39.
Rabot, Ch.: Revue de glaciologie 387; 378 Mémoires.
Rabow, S.: Die neusten Arzneimittel und Spezialitäten 180 — Arzneiverordnungen 97.
Raccolta storica della Società storica comense: 97; 75 Giussani – Indici 180.
„ ufficiale delle Leggi della Confederazione 97.
Radioactivité et la constitution de la matière 97.
Rœmy, Ch. de: Un patriote fribourgeois, François Duc 314.
Raether, W.: Über intravenöse Injektionen von Hydrargyrum formamidatum mit und ohne Hirudin 180.
Ragaz, L.: Dein Reich komme 180.
Ragionenbuch: Aargauisches 314 – Schweizer. 251.
Ragioniere, Il Piccolo: 39; 15 Demaria.
Railway: Martigny-Orsières 387; 349 Correvon — Rhaetian 55, 336 Behrmann.
Rainoff, W.: Arbeiterbewegung in Bulgarien 180.

Raiziss-Perper, Anna: Über den postoperativen temporären Ileus 180.
Ralph = Raphaël Lugeon: 172 Monnet.
Rambeau, A.: 398 Sprachen.
Rambosson, Y.: Pierre-Eugène Vibert 97.
Ramsauer, F.: Die Alpen in der griechischen und römischen Literatur 251.
Ramuz, Ch. F., & Bille, E.: Le village dans la montagne 387.
Randin, L.: Ein Schweizer in der Fremdenlegion 387.
Rapin, A.: Sur l'hydrogénation de nitriles 97.
Rapiport, J.: Über Karbonatosalze der Diaethylendiaminkobaltreihe 97.
Rapport sur le projet de loi sur les assurances contre les maladies et les accidents 387.
Raschal, Sarah: Zur Statistik der im Frauenspital zu Bern stattgehabten Zwillingsgeburten 314.
Rascher: 29, 367 Jahrbuch.
Raschkowski-Kontorowitsch, Freida: Über Hörprüfungen schwachbefähigter Kinder der fünf Berner Spezialklassen 314.
Ratner, Olga: Über Quecksilberbestimmungen im Urin 39.
Rau, H.: 29 Huggenberger.
Rauber, Th.: 142 Gesangschule.
Rauchwerger, Schifra Alexandra: L'organothérapie au XVIe siècle 314.
Rauff, H.: 280 Böhm.
Rautenstein, A.: Contribution à l'étude de la morphologie d'un utérus 97
Raymond, G.: 376 Manchon.
Realencyclopädie für prot. Theologie 39.
Realschule zu Basel: 213 Brenner.
Reber, B.: Quelques appréciations sur Theophrastus Paracelsus 251 — Einige weitere Beiträge zur Geschichtsforschung über die Pest 252 — Beitrag zur Kenntnis der freundschaftlichen Beziehungen Liebigs 252 — Considérations sur ma collection d'antiquités 252 — Deux documents inédits de Théodore Tronchin 252 — Erinnerungen an Julius Trapp 252 — Zum hundertsten Geburtstag Charles Darwins 252 — Une lettre inédite de Pierre Bayen 252 — Friedrich Schlagdenhauffen 252 — La station paléolithique de Veyrier 252 — Une visite dans le Lœtschenthal 252 — Ein Wort über Paracelsus 252 — 214 Bulletin de la.
„ F.: Zusammentreffen von tabes dorsalis mit Herzklappenfehlern 387.
Rebmann, J. J.: 52 Alpwirtschaft.
Recherches: expérimentales sur les propriétés physico-chimiques de quelques gaz 97; 89 Mémoires — géologiques et pétrographiques sur l'Oural du Nord 98; 89 Mémoires.
Rechtsbuch, Thurgauisches 98.
Rechtskalender, Schweizer. 388.
Rechtsquellen des Kts. Zürich: 98; 102 Sammlung schweizer.
Rekrutenprüfungen im Kt. Luzern 98.
Recueil de rapports commerciaux de consulats suisses: 102 Sammlung von.
„ des lois: de Genève 252 — de la Confédération 180 — du canton de Vaud 98, 98, 388.
„ des pièces officielles relatives aux chemins de fer suisses 388.
Redtenbacher, J.: 213 Brunner, Carl,
Regensberg, F.: 312 Naturschutzparke.
Regierungsetat des Kts. Zürich 253.
Réglement sur les constructions en béton armé 253.
Regolatti, L.: Nel Ticino e all' Estero 253.
Rehberg, H.: Über partielle Aplasie und Riesenwachstum des Ovariums 181.
Rehfous, L.: 136 Entscheidungen.
Rehfues, G. A.: 85 Lechner.
Rehsteiner, D.: Die staatlichen Massnahmen zur Förderung der Rindviehzucht 388.
Reich, S.: Beitrag zur Kenntnis der Silicovanadinmolybdate 39.
Reichel, A.: 284, 348 Commentar.
Reicher, Tila: Beitrag zur Ureterenchirurgie 314.
Reichert, W.: Über anomale Ammoniumsalze und Halogenaminverbindungen 98.
Reichesberg, N.: Die amtliche Statistik der Schweiz 181 — 26, 78, 147, 231, 297 Handwörterbuch — 362 Guyer-Freuler — 81 Jenny.
Reichlen, F.: Le testament de Chalamala 388.
Reichlin, M.: Die schwyzer. Oberallmende 181.
Reimann, R.: Industria Aarau 40.
Reineck-Godet, Marie: 179 Pressensé.
Reinhard, M.: Sisturile cristaline din Muntii Fagarasului 253.
„ Ph.: Auflösungen zu den Rechnungsaufgaben aus den Rekrutenprüfungen 253 — 121 Banderet.
Reinhardt, H.: 383 Nuntiaturberichte.
„ Leop.: Empfänglichkeit der Organe des Kaninchens für Tuberkulose 98.
„ Ludw. [Dr. med.]: Die älteste menschliche Bevölkerung Europas zur Eiszeit 253 — Unsere Heilpflanzen in kulturgeschichtlicher Beleuchtung 388.
„ Ludw. [Pfarrer]: 262 Testament.
Reinhart, J.: D'Erbschaft us Amerika 40 — Heimwehland 388 — Der jung Herr Stüdeli 98 — Dr Schützeköbel, Wie Jörglihanse Frau ihre Ma kuriert het 253; 265 Verein Bern.
Reininghaus, F.: Kalender-Reform-Vorschlag 253.
Reinländer, A.: Über die Brustseuche der Pferde 181.
Reinwald, Magda: 73 Geschichte der Stadt Lindau.
Reiss, R. A., & Schneickert, H.: Signalementslehre 388.
„ W.: Theorie des Tragischen im 17. Jahrhundert 253.
Reizenhofen, E. von: 40; 19 Fajkmajer — 19 Familienbibliothek.
Religion, Die, in Geschichte und Gegenwart 99.
Rema, E.: 388; 408 — Sanatorium Esperanza 388.
Renevier, E.: 89 Mémoires.
Renfer, H.: Lehrbuch der politischen Arithmethik 181.
Renner, H.: Zeichnungen für Spitzen und Stickereien 388.
Rensi, G.: Hegel, il Cristianesimo e il Vedanta 99.
Répartition du réseau télégraphique et téléphonique suisse: 181; 136 Einteilung.
Répertoire chronologique des délibérations du Grand Conseil du Canton de Vaud 99.
Répin, I.: 84 Labeur.
Repond, J.: L'intempérance et la défense nationale 181.
Réponse doctrinale à un pamphlet de M. Fulliquet: 315; 301 Jeantet.
Résultats du recensement fédéral des entreprises: 222 Ergebnisse.
Résumé provisoire de la production des forêts publiques: 271 Zusammenstellung.

Reto-Cenomano: 40; 20 Formentelli.
Rettungsanstalt, Appenzellische, für Knaben in Wiesen, bei Herisau: 233 Hirt.
Reuscher, K.: 231 Hartmann.
Reuter, E. O.: 54 Baud-Bovy.
Reverdin, J. L.: Leçons de chirurgie de guerre 389.
Reymond, A.: 66 Dierauer — 144 Oomperz.
„ Ch.: Du contrat héréditaire, du testament conjonctif et de la donation à cause de mort 389.
„ Marthe: Chez grand-père 389.
„ Maxime: 315; 288 Dumur.
„ V.: Fleurs craintives 254.
Reynier, L. de: 352 Etudes.
Reynold, O. de: 194 Suisse.
Rhätische Bahn: 55 (3 mal), 336 Behrmann; 231 Heer; 243 Memorial.
Rheiner, O.: 148, 148 Hausbibliothek.
Riat, O.: Zur Kenntnis des Aloïns und seiner Abbau-Produkte 315.
Ribi, D.: Aufgaben über die Elemente der Algebra 389.
Ribaux, Ad.: L'aconit bleu 315 — Divico 389 — Mon pasteur 389.
Richard, A.: 346 Carmagnola-Richard.
„ D.: 101 Roussel & Ingold.
„ E.: Kranken- und Unfallversicherung 254 (3 mal); 251 Publikationen, Wirtschaftliche.
Richter, F. A., & Cie., Olten: 4 Anker-Kalender.
„ R.: 175 Nietzsche.
Rickert, H.: 241 Lowtzky.
Ridnik, Lydie: Du traitement médical de la cataracte commençante 181.
Riecken, J.: 158 Kalender.
Rieger, P.: Untersuchungen über den Einfluss von Weidegang und Stallhaltung auf das Milchvieh 254.
Rietmann, H.: D'Wasserversorgig 99.
Rieu, J. L.: 191 Soldats.
Riggenbach, B.: 262 Taschenbuch.
Rigi Bahn: 254; 264 Türler.
Rikli, M.: Über die Engelwurz 99 — An den Küsten von Disko in Nord-Grönland 99 Vegetationsbilder aus Dänisch-Westgrönland 40.
„ M., & Heim, A.: Sommerfahrten in Grönland 389.
Rilliet, A.: 89 Mémoires.
„ F. J. L.: 191 Soldats.
Rimathé, A.: Das schweizer. Lokomotivpersonal 389.
Ringier, E.: Reisebriefe von der Orientfahrt 389 — 66 Dubois.
Riou, O.: Le P. Hyacinthe et le libéralisme d'avant le concile 389.
Ripartizione della rete telegrafica e telefonica svizzera: 181; 136 Einteilung.
Ris, F.: Abessinische Libellen 389 — Odonata 390, 390.
Risler, E.: 89 Mémoires.
Ritter, E.: 377 Meister — 101 Rousseau.
„ H.: Luft- und Sonnenbad des Naturheilvereins Zürich 315.
„ W.: L'entêtement slovaque 181.
Ritzenthaler, M.: L'anatomie pathologique de la pyélo-néphrite bacillaire du bœuf 181.
Riva, O.: Brevi note sulla storia ... ferroviaria in relazione allo sviluppo della rete ferroviaria ticinese 181.
Rivarol, A. von: 340 Blocher.
Rivett-Carnac, J. H.: Many memories of life in India 99.
Rivière, L.: 91 Montenach, La fleur.
Robbi, Alfred: 386 Pressstimmen.
„ Andrea, de Batrumieu: 182; 126 Blanchard.
„ J.: 182; 154 Hoffmann — Historische Skizzen über den Eisensäuerling von St. Moritz 315.
Robert, A.: Les missions du général de Pfuel 99 — Réminiscences historiques 390.
„ -Tissot, Ed.: Sermons 390.
„ Paul: L'art jugé par un croyant 182 — 15 Conférence.
„ Philippe: Feuilles d'automne 40.
Roberty, H.: 351 Epuy.
Robin des Bois: 99; 58 Bolay-Clément.
Robinson Crusoe: 180 Prica.
Robitow, I.: Über Mammacarcinome 182.
Rochat, O.: Cours de géométrie analytique 390.
Roche, Ch. de: Une source des «Tragiques» 182.
Rocheblave, S.: Agrippa d'Aubigné 99.
Rod, E.: Le glaive et le bandeau 182 — Édouard Morerod 99 — Le pasteur pauvre 390 — Les roches blanches 100 — Scènes de la vie suisse 254; 255 Roman — La vie privée de Michel Teissier 100 — 58 Bourget — 84 Labeur — 91 Montenach, Pour le visage.
Rodari, P.: Lehrbuch der Magen- und Darmkrankheiten 3:0.
Rodenberg, J.: 139 Frey — 243 Mayne.
Rodès, Béatrix: L'âme des cathédrales 315.
Roelli, H.: 136 Entscheidungen.
Roemisch, W.: Alpine climate and the human constitution 390.
Römer, H.: Propaganda für asiatische Religionen im Abendland 315; 310 Missions-Studien.
Röntgen, W. K. von: 100 Röntgenkalender.
Röntgenkalender: 100; 100 Röntgen-Taschenbuch.
Röntgen-Taschenbuch: 100; 100 Röntgenkalender.
Roepke, W.: Ergebnisse anatomischer Untersuchungen an Standfuss'schen Lepidopterenbastarden 254.
Rogalsky, Bertha: Recherches sur les sérums agglutinants hématolytiques et précipitants 100.
Rogger, L.: 92 Müller.
Rohner, Fanny: Das Unser Vater 254.
Rola-Stanislawski, St. von: Chrom- und Eisenverbindungen mit Fettsäureresten 315.
Rolle, P.: Untersuchungen über „Anios" 254.
Roller, C.: Adolf Spiess 254.
Rollier, A.: 352 Etudes.
Roman romand, Le: 255, 390; 209 Bachelin; 353 Favre; 245 Monnier; 254 Rod.
Romang, J. J.: Der Strahler, Das Osterfest der Metzger von Lausanne 390; 403 Verein Basel — Ausgewählte Werke 40 — 165 Leuenberger.
Romanoff, Eugenie: Die revolutionäre Bewegung in Russland 315.
Romanowsky, M. V.: Le traitement des affections tuberculeuses par les deutoxydes de phosphore 182.
Romilly, E.: Rêves et réalités 100.
Romussi, C.: 130 Cattaneo.
Rosen, J. H.: 172 Monnet.
Rosenberg, H.: Geschlecht der Hauptwörter in der Mischna 100.
Rosenberger, A.: Gedächtnisrede auf Theodor Fierz 315 — Zünfte und Politik 390.
Rosenbusch, H.: 228 Grubenmann.

Rosenhagen, H.: 396 Segantini.
Rosenthal, Bassia: Beitrag zur Talma'schen Operation 315.
„ Tatiana: Ueber Mastitis puerperalis 100.
Rosenstadt, B.: Protoplasmafasern in den Epidermiszellen 391.
Roshardt, A.: Beteiligung lebender Zellen am Saftsteigen bei Pflanzen 100.
Rosier, W.: Storia illustrata della Svizzera 40 — 44 Tosetti.
Rosner, Malvine: Über pyridinhaltige Kobaltiake 315.
Rossat, A.: La poésie religieuse patoise dans le Jura bernois 182.
Rossel, A.: 26 Heer.
„ F.: Voltaire créancier du Würtemberg 100.
„ V.: Epître sur nos auteurs romands 182 — 194 Suisse.
„ V., & Mentha, F. H.: Manuel du droit civil suisse 182, 391.
Rosselet, A.: Recherches sur les phénomènes actinoélectriques 391.
Rossier, O.: 78 Hebammenkalender.
Rossinsky, Th.: Über einen Fall von primärem Tubenkarzinom 315.
Rost, A.: 365 Hilty.
Rotach, A.: Postwesen der Stadt St. Gallen bis 1798 40.
Roth, Anna: Dr. Elias Haffter 391.
„ C.: Aus der Geschichte der Grafen von Tierstein 182.
„ Max, H.: Beitrag zur Kasuistik der Aneurysmen der Gehirnarterien 183.
„ Moritz: Die Anatomie des Leonardo da Vinci 183 — Vesal, Estienne, Tizian, Leonardo da Vinci 183.
„ O.: Über Agglutination von Typhus- und Paratyphusbazillen bei Tuberkulose 100 — Die neue Kirche Wipkingen 391.
„ W.: 75 Gmelin.
„ Wilh.: Studien über konvergente Formbildung an den Extremitäten schwimmender Insekten 40.
Rothmayr, J.: Essbare und giftige Pilze 101, 316.
Rothmund, J. A.: Zum Andenken an Wilh. Niedermann 391.
Rothpletz, Anna: Vorabend des Weihnachtsfestes 40; 45 Verein Bern.
„ Rosalia: 40; 40 Rothpletz, Anna.
Rothweiler, A. M.: Notenbanken im Finanzdienst des Staates 391; 379 Mitteilungen.
Rott, Ed.: 350 Desjobert.
Rougemont, E.: 316; 297 Guide de l'enseignement.
„ G. de: Histoire de la Société d'Emulation de Couvet 255.
Roujon, H.: 100 Rossel.
Roulet, E.: 352 Etudes.
Roulier, A., & Guignard, H.: Chansons vaudoises 183.
Rousseau, J. J.: Confessions 101 — Le nouveau Dédale 391 — Emil 101 — Emilio 41 — 208 Annales de la Société — 74 Girardin — 246 Mornet — 187 Schiff — 43 Stoppoloni.
„ J. J., & Usteri, L.: Correspondance 101.
Roussel, A., & Ingold, A. M. P.: Lamenais et David Richard 101.
„ J.: 133 Demole.
Roux, J.: Faune infusorienne des eaux stagnants de Genève 183; 168 Mémoires.
Rüdisüle, A.: Untersuchungsmethoden des Eisens und Stahls 391.
Rüfenacht, H.: 285 Commentar.
Rüeger, J.: Anleitung zur Buchführung 391, 392.
„ J. J.: Chronik der Stadt und Landschaft Schaffhausen 183; 199 Wanner.
Rüegg/Schneebeli: Bilder aus der Schweizergeschichte 101; 101 Rüegg, H.
„ A.: Theramenes 183.
„ P.: Die öftere heilige Kommunion 183 — Machet euch Verdienste für den Himmel 41 — 16 Directorium.
„ H.: Bilder aus der Schweizergeschichte 101.
Ruef, F.: Das Kreuzkirchlein am See 101.
Ruegg, H.: Über Schafzucht und Schafzucht-Genossenschaften 183.
Rüppell, E.: 389 Ris.
Ruffet, L.: Calvin et Servet 101.
Rundreisen in der Schweiz 101.
Rupe, H.: 230 Handlexicon.
Ruppanner, E.: Über einen Autopsiebefund bei Perthescher Druckstauung 183 — Zur Frage der Cystitis emphysematosa 183 — Über tuberkulöse Strumen 184.
Ruppert, B.: Über kongenitale histologische Leberanomalien 184.
Rusca, N.: 20 Formentelli.
Russ-Suchard, C.: 282 Bührer — 313 Peillon.
Rust, A.: Untersuchungen über die biochemische Wirkung von Papain und Papayotin 184.
Rychner, A., & Brandt, E.: Projet d'emplacement de Grande Salle 102.
„ -Rapin, R.: Les instantanés 1910 184.
Rytel, Marie: Etude sur la fonction hématopoïétique du foie 102.
Ryttenberg, B.: Les animaux séro-anaphylactisés sont-ils hypersensibles à l'action du venin des serpents 184.

S

Sabatier, A.: 133 Dartigue.
Sabato, E.: Evoluzione o rivoluzione 316.
Sabon, J. L.: 191 Soldats.
Sängerkalender, Schweizer. 41.
Safran, Gesellschaft zu, in Luzern: 26 Haas-Zumbühl.
Sahli, H.: Beitrag zur kortikalen Lokalisation des Zentrums für die konjugierten Seitwärtsbewegungen der Augen und des Kopfes 184 — Über Herzmittel und Vasomotorenmittel 184 — Über das absolute Sphygmogramm 184 — Über Tuberkulinbehandlung 184 — Über das Wesen der Haemophilie 184.
Saint-Dalmas, H. G. E. de: L'immortalité biblique 255.
Saint-Martial, Blanche Marie de: Vers les sommets 185.
Saint-Pierre, B. de: 246 Mornet.
Saint-Urbain, F. de: 133 Demole.
Sainte-Beuve, Ch. A.: Port-Royal 41.
Salis, A. von: 262 Taschenbuch.
„ -Marschlins, C. U. von: Nel Regno di Napoli 392.
„ H. von: Zur Bedeutung der Rippengelenke bei Lungenemphysem und Lungentuberkulose 185.
„ L. R. von: Bemerkungen zum Nachtragsgutachten des Dr. Joh. Winkler, betr. Proportionalwahl und Bundesrecht 102 — Rechtsgutachten über die Verfassungsmäßigkeit des § 3 des Luzerner Verfassungsgesetzes 41.

Salle, La Grande: à Neuchâtel 102 — au Quai du Mont-Blanc à Neuchâtel 102.
Salomo III, Bischof von Konstanz: 327 Zeller.
Salomon, W.: 278 Berichte.
Sammlung, Amtliche, der: Bundesgesetze 102 — Gesetze des Kts. Freiburg 255.
„ bibliothekswissenschaftlicher Arbeiten: 185, 316; 146, 297 Haebler; 170 Mitius.
„ der: auf das schweizer. Eisenbahnwesen bezügl. Aktenstücke 102 — für den eidg. Stand Schaffhausen bestehenden Gesetze 185.
„ schweizer.: Dialektstücke 185; 137, 137 Farner; 146, 146 Oysler, C.; 146, 146 Oysler, H.; 168 Meinicke — Rechtsquellen 102; 98 Rechtsquellen.
„ von Handelsberichten 102.
Samstag-Dubel: 17 Dubel.
Sanatorium, St. Gallisches, auf Knoblisbühl: 393 Scherrer.
Sandoz, G.: 83 Kollros.
St. Galler Kalender 316.
St. Lukas-Bruderschaft von Solothurn: 115 Zetter-Collin.
St. Moritz, Bad 255.
„ Festschrift 392; 363 Heer.
Sankt Niklausen-Schiffs-Gesellschaft der Stadt Luzern: 77 Haas-Zumbühl.
Santschi, F.: Formicides nouveaux du Congo français 316 — Formicides récoltés aux Etats-Unis 316 — Une nouvelle fourmi de Cuba. Sur un moyen très simple d'entendre les sons de très petits insectes 316 — Nouvelles fourmis de Tunisie 316 — Leptothorax Rottenbergi et espèces voisines 316 — Sur la signification de la barbe des fourmis arénicoles 317.
Saphir, A.: Christ et les écritures 185.
Sapper, Agnes: La famille Pfäffling 392.
Sarasin, F.: Geschichte der Tierwelt von Ceylon 185.
Saratch, G.: Étude sur la maladie sérique des séro-anaphylactisés 392.
Sartoris, Sp.: 340 Bleuler-Waser — 280 Blümner.
Sassen, A.: 41; 19 Familienbibliothek.
„ H.: Vergleichende Untersuchungen über die Wirkung einiger Kampferarten 186.
Sassenhagen, M.: Über die biologischen Eigenschaften der Colostral- und Mastitismilch 392.
Saussure, F. de: 284 Catalogue, Supplément.
„ H. de: 89 Mémoires.
„ R. de: La Geometrio de «Folietoj» 102 — 382 Naville.
Sauter, E.: Herder und Buffon 186.
Sautier, A.: Familienfideikommisse der Stadt und Republik Luzern 186; 119 Abhandlungen.
Savits, J.: Das Naturtheater 186.
Savoy, E.: L'apprentissage en Suisse 317.
„ H.: St-Moritz et la Haute Engadine 392.
Saxer, G. A.: 82 Kambli.
Scartazzini, A.: Conversation-Book in English and German 255 — Conversationsbuch, Deutsch und Französisch 255 — 226 Goldoni.
Schäfer, Ad.: Trattato metodico della stenografia italiana semplificata 186.
„ -Glanini, Ad. = Schäfer, Ad.
„ Alb.: Trunksucht und ihre Heilung 317.
„ E.: Ende 186.
Schäppi, E.: Was wir wollen 103.
Schaer, A.: Die dramatischen Bearbeitungen der Pyramus-Thisbe-Sage in Deutschland 392 — Aus alten Briefen 392 — Einiges aus Gottfried Kellers Briefwechsel 392 — 372 Kuh.
„ O.: Was tue ich mit meinem Magenleiden, um nichts zu versäumen 317.
„ S.: Kleine Verfassungskunde für Berner Rekruten 392.
Schaertlin, G. G.: 291 Finanzjahrbuch.
Schaffner, J.: Konrad Pilater 317.
Schaller, H. O.: Figurenbild und Landschaft 255.
Schaltegger, F.: Rebwerk im Thurgau 103 — Thurgauische Weinbaustatistik 103.
Schardt, H.: Géologie de la Suisse 186 — Géologie et tectonique du groupe du Wildhorn 186.
Schatz, M.: Zur Nationalitätenfrage 255.
Schatzmann, H.: Gesundheitsamt der Stadt Zürich 393.
Schaub, G.: Die Arbeit 255.
Scheel, O.: 99 Religion.
„ R.: Aetiologie der Aktinomykose des Rindes 255.
Scheffel, J. V. von: 215 Camenisch.
Scheffler, J.: 103; 52 Angelus Silesius.
Scheidegger, J.: 217 Comptabilité.
Scheinziss, Mirla W.: Kasuistik der akuten infektiösen Osteomyelitis 255.
Schenck, H.: 40 Rikli.
Schenk, A.: La bêtise des Suisses 256.
Schenkel, H.: Demokratie und Wahlrecht 186; 202 Zeitfragen, Sozialpol.
Schenker, D.: Beziehung zwischen starrer Thoraxdilatation und alveolärem Lungenemphysem 41.
Schenzle, W.: Acarusräude der Haustiere 186.
Scherer, E.: Beiträge zur Kenntnis der Urgeschichte der Urschweiz 393.
Scherr, J.: Hammerschläge und Historien 187.
Scherrer, E.: Zur Eröffnung des St. Gallischen Sanatoriums auf Knoblisbühl 393.
Scherz, E.: 291 Finanzjahrbuch.
Schett, L.: 378 Michael.
Scheuber, J.: Die mittelalterlichen Chorstühle in der Schweiz 317; 322 Studien zur.
Scheufens, H.: Seelenspiegel 317.
Scheurer, E.: Wanderstudien 187.
Schiele, F. M.: 55 Baur — 99 Religion.
Schiess, Tr.: Geschichte der Nikolaischule in Chur während der Reformationszeit 393 — 59 Briefwechsel.
Schiferli, R. A.: 68 Fellenberg; 26 Gynaecologia.
Schiff, M.: Éditions et traductions italiennes des œuvres de J.-J. Rousseau 187.
Schiffer, S.: Historisch-geographische Untersuchungen zur Geschichte der Aramäer 317.
Schiller, F. von: Wilhelm Tell 317.
Schindler, E.: Les revendications des employés de commerce 393 — Was erwarten die Handelsgehülfen vom Obligationenrecht 393.
Schinz, H.: 338 Berichte.
„ M. Moralphilosophie von Tetens 393.
Schiriak, Feiga: Über einen Fall von Haemophilie bei einem Kinde 187.
Schirmacher, Käthe: Jugendgericht 317.
Schirmer, W.: Ignaz Heinrich von Wessenberg 317.
Schklowskaja, Sarah Schosja: Beziehung der Retroversio Uteri zu Gravidität und Geburt 318.

Schlaak, M.: Beiträge zur Kenntnis des Shorthornrindes 318.
Schlachter, Elisabeth: Neui bärndütschi Wiehnachtsgedichtli für Chinder 393.
„ F. E.: Das Evangelium am Berner Religionsgespräch 1528 41 — Kometen und Weltuntergangstheorien 103 — 379 Miniaturbibel.
Schlachtfeier in Sempach: 290 Fellmann & Segesser; 92 Müller & Rogger.
Schläpfer, J.: 276 Appenzeller Kalender.
„ V.: Beiträge zur Frage der oxydativen Leistungen der tierischen Zelle 187 — Eine neue Methode zur Funktionsprüfung des Magens 393.
Schlagdenhauffen, F.: 252 Reber.
Schlathölter, P.: Über die perniziöse Anämie der Pferde 256.
Schlatter, A.: Die philosophische Arbeit seit Cartesius 187 — Erläuterungen zum Neuen Testament 187, 256 — Wie sprach Josephus von Gott 187 — Predigten in der Stiftskirche zu Tübingen 41.
„ C.: Brüche der Mittelhandknochen 394 — Über Carotisunterbindungen als Voroperationen der Oberkieferresektionen 187 — Über die Bier'sche Hyperämiebehandlung 187 — Meniscusluxationen des Kniegelenks 187 — Subkutane Sehnenzerreissungen an den Fingern 187 — Verletzungen des schnabelförmigen Fortsatzes der obern Tibiaepiphyse 188.
„ Dora: 404 Voemel.
„ Dora, & Bachofner, Anna: Von edlen Frauen 188.
„ H.: Unsere freiwillige Armenpflege 394.
„ M.: 404 Vogelsang.
Schlesinger-Thury, Marie: 146 Häberlin.
Schlettwein, J A.: 161 Krebs.
Schlieker, F.: Beiträge zur Enterolithiasis und Untersuchung von Enterolithen 256.
Schlup, E.: Harfenlieder 394.
Schmahl, A.: Tagebuchskizzen einer Automobil-Alpenreise 256.
Schmeel, H.: Adolf Spiess 188.
Schmid, A.: 103 Schmidlin.
„ E.: Glauben und Wissen 318.
„ F.: Die dinglichen Rechte an Immobilien im Lande Uri 256.
„ H.: Contribution à l'étude de la malacoplasie de la vessie 188 — Synthese des 3,5-Dimethoxy-2-Methylcumarons 188.
Schmidlin, L. R.: Kirchensätze 103.
Schmidt, A.: Beiträge zur älteren Druckgeschichte der Schweiz 394.
„ Carl: Eisenerzvorräte der Schweiz 394.
„ Curt: Die arteriellen Kopfgefässe des Rindes 256.
„ Elise: Mes recettes de cuisine 41.
„ Erich: 89 Merker — 270 Zagajewski.
„ F.: 103 Schmidt.
„ Heinrich: 113 Wörterbuch.
„ Herm. Fr., Pastor in Cannes, Ein Gedenkbuch 103.
„ R.: Untersuchungen über Bau und Ursachen des Hornes beim Perlhuhn 394.
„ W.: Kataphorese unter dem Einflusse gemessener Stromstärke 188.
Schmitt, M.: Sind Rapskuchen infolge zu hohen Senfölgehaltes schädlich 103.
Schmitz, E.: Untersuchungen über die Virulenz latenter tuberkulöser Herde 41.
Schmotin, Helene: Untersuchungen über den Einfluss der Anämie und Hyperämie 188.
Schnackers, W.: Beiträge zur Pathologie der Myokard- und Endokard-Erkrankungen der Haustiere 188.
Schneeberger, O.: 147 Handbuch.
„ P.: Andante für Violine und Harmonium 42.
Schneickert, H.: 388 Reiss.
Schneider, A.: Kondensationen der Diphenylen- und der p_3-Ditolyl-Glykolsäure mit Kohlenwasserstoffen 318.
Schneiter, A.: 140 Führer.
Schnerr, A. A.: Über die Verdampfungswärme einiger Gase, sowie über die Dampfspannung des flüssigen Schwefeldioxyds 256.
Schnetzler, Ch.: Neuveville et le Refuge 394.
Schnitzelbänke, Basler 103.
Schnürer, G.: Bonifatius 256.
Schnüriger-Martin, Friederike: 112, 268 Weissenbach.
Schnyder, E.: 239 Leben.
„ L.: Alkohol und Muskelkraft 103.
„ von Wartensee, X.: 160, 371 Klima.
Schoenaich-Carolath, E. von: 159 Kitt.
Schöne, H.: Markellinos Pulslehre 188.
Schöttler, F.: Wachstumsmessungen an Pferden 318.
Scholder, Ch.: 104; 53 Arthromoteur.
Schollenberger, J. J.: Die Arbeiterfrage gelöst 318 — Die schweizer. Eidgenossenschaft von 1874 bis auf die Gegenwart 318.
Schopenhauer, A.: 173, 173 Mühlethaler.
Schorderet, A.: 191 Souvenir.
Schrag, A.: Arbeitsprinzip im Unterricht 257 — Schule von Waldheim 42 — 200 Werren.
Schrage, C.: Beitrag zur Lehre vom Eiweissstoffwechsel 188.
Schreiber, A. W.: Edinburger Weltmissions-Konferenz 394.
Schreibkalender: Moser's, für die schweizer. Landwirte 318 — Wirz's, für schweizer. Landwirte 42.
Schreiner, E.: Briefe aus Männedorf 318.
Schridde, H., & Naegeli, O.: Die hämatologische Technik 104.
Schriften der schweizer. Gesellschaft für Volkskunde: 257; 228 Grolimund.
„ des Vereins für Geschichte des Bodensees 104.
Schroeder, G.: Untersuchungen über die Jahresringe als Altersmerkmal der Cavicornier 257.
Schröder, W.: 78 Heinze.
Schröter, C.: 312 Naturschutzparke.
Schrum, E.: Über Hundetuberkulose 257.
Schubert, Anna: Psychologie von Bonnet und Tetens 257.
Schuchardt, E.: Etude sur l'eau du Flon lausannois 394.
Schüepp, H.: Bewegungsänderungen starrer Körper bei plötzlichen Fixierungen 188.
Schüle, F.: 250 Prescriptions — 253 Règlement — 266 Vorschriften.
Schüler, E.: Konservierung von Versand milchproben ohne Schädigung der Tuberkelbazillen 189.
Schülerkalender, Kaiser's: 384 Pestalozzi-Kalender.
Schüpbach, A.: Einfluss der Galle auf die Bewegungen des Dünndarmes 318.
Schürmann, M.: Das Rütli als Nationaleigentum 104, 257.
Schützenfest, Eidg.: 223 Festführer; 291 Festzeitung.

Schuh, F.: Untersuchungen über die Pyometra des Pferdes 257.
Schulen: Städtische, Aarau 152 Helbling; 190 Siegrist — von Wohlen 128 Bucher.
Schuler, Hans: Zur Frage der obligatorischen Mobiliarversicherung 257.
„ Hubert: Hochverratsähnliche Handlungen 42.
Schulgeschichtliche Studien, Vereinigung für: 343 Brunner, J.
Schulte, E.: 136 Einladung.
Schulthess-Rechberg, G. von: Luther, Zwingli und Calvin 394; 337 Beiträge, Zürcher.
Schulthess, W.: 155 Hüssy — 92 Naegeli, L. — 267 Walther.
Schultz, W.: L'horloger à l'établi 189.
Schultze, A.: Altersbestimmung bei Kälbern 42.
„ L.: 367 Hungerbühler.
Schulz, A. J.: Untersuchungen über die Wirkung gleicher Reize auf die Auffassung bei momentaner Exposition 42.
„ F.: Predigten 104.
Schulze, E., & Godet, Ch.: Untersuchungen über die in den Pflanzensamen enthaltenen Kohlenhydrate 104.
Schumacher, C : Journal et souvenirs 104.
Schupp, A.: Durch die Schweiz in 14 Tagen 319.
Schuré, E.: 315 Rodès.
Schurig, A.: 165 Lenthold.
Schuster, A.: Davos und seine Heilkraft 257.
„ B.: 196 Tonkünstlerfestheft.
Schwab, F.: Festschrift der Brandversicherungs-Anstalt des Kts. Bern 189.
Schwardt, J.: Untersuchungen über lokale Eosinophilie bei zooparasitären Leiden der quergestreiften Muskelatur 395.
Schwarz, A.: Anwendung von polyvalentem Druseserum „Oans" 189.
„ G.: Führer durch Schaffhausen 258 — Aus der Geschichte der französischen Sprache 104 — Guide à travers Schaffhouse 258 — Vom Zürcher- bis zum Genfersee 258.
„ H.: Schule und Leben 104.
„ N.: Anatomische Grundlage der Azoospermie eines Zuchtstieres 104.
Schweikowska, Marie: Zur Kenntnis des Cumarons 189.
Schweiz (Geuters Führer) 395.
„ (Meyer's Reiseführer) 258.
„ Die: 104; 109 Türler — Praktisches Handbuch 104; 109 Türler.
Schweizer, A.: 105 Schweizer.
„ C.: Lesebuch für den Religionsunterricht 189.
„ J. C., & Schwyzer, A.: Abriss von dem Ursprung und den Stiftungen der Familie Schwyzer oder Schweizer 395.
„ P.: Die religiöse Auffassung der Weltgeschichte 105.
„ S.: 115 Ziegler.
„ W.: Wir! Militär-Typen 395.
Schweizerbauer, Kalender 319.
Schweizerkalender: Amerikanischer 395 — des Volksboten 395.
Schweizer Studien zur Geschichtswissenschaft: 395; 343 Brunner; 372 Kreis; 376 Mantel; 377 Matzinger; 409 Zinsli.
Schweizer Zeitfragen: 42, 105, 319; 295 Girsberger; 28 Hiestand; 83 Kraft.
Schwerdt, H.: Beiträge zur Lehre vom Zahnalter des Pferdes 189.
Schwerz, F.: Untersuchungen über das Wachstum des Menschen 395.
Schwesinger, Th.: Untersuchungen über die Bedeutung der Teilung bei den Körperzellen 105.
Schwestern vom heil. Kreuze, Ingenbohl: 130 Catalog.
Schwyzer, Arnold: 500jähriges Jubiläum der Einbürgerung in Zürich der Familie Schwyzer 395.
„ August: 395 Schweizer, J. C.
Scobel A.: 333 Andree — 153 Hörstel.
Sealsfield, Ch.: Asa Nollin 258.
Season, The white, in: Switzerland and Savoy 319 — Switzerland, Savoy and Vosges 319.
Sechseläuten, Zürich: 237 Klatschbase — 191 Spatz — 270 Xanthippe — 271, 328 Zürcher Tante — 271 Züri-Hegel — 271 Zürileu.
Sechseläutenfestzug, Bildende Künste 258.
Secret, Le, d'une vie heureuse: 189; 190 Smith.
Secrétan, Ch.: Discours laïques 396.
Seeberg, Th : Kondensationen von Di- und Triphenylcarbinol 258.
Seeholzer, H.: Die letzten Tage des Ministeriums Emil Ollivier 396.
Seewer, E.: 25 Gräff.
Segantini, Bianca: Man muss es verstehen, glücklich zu sein 189.
„ G.: Scritti e lettere 189; 189 Segantini, Bianca. — Versteigerung von Gemälden und Zeichnungen, Mailand ... Katalog 396.
Segesser, Franz: Erinnerungen an Leonhard Haas 319 — 290 Fellmann, D.
„ Friedrich: Eine wunderbare Prophezeiung 396 — Ein Zeichen des nahenden Endes 396.
Seidel, R.: Soziale Frage, Schule und Lehrerschaft 42.
Seiler, J.: Bearbeitung der Brüggerschen Materialien zur Bündnerflora 258.
Seippel, P.: Escarmouches 189.
Sekundarschule Affeltrangen: 106 Steger.
Sellers, Edith: The latter-day Swiss 396.
Semerau, A.: 87 Marguerite.
Semons, R.: 224 Forel.
Senkbeil, E.: L'operaio italiano in Germania, nella Svizzera e nell' Austria 396.
Sensine, H.: Grammaire concrète de la langue française 189.
Serao, Matilde: Es lebe das Leben 190 — Vive la vie 190.
Serfass, Ch.: Le vin dans la Bible 258.
Sergiewskaja, Sophie: Kenntnis des p-Nitrostilben 396.
Séries populaires: 396; 343 Brugger (3 mal).
Sermann, Chava: Transplantation des Schilddrüsengewebes 42.
Servatius, M.: Untersuchungen über die Involution des Rinderuterus 105.
Servet, M.: 127 Bouvier — 101 Ruffet.
Servettaz, Cl.: Vieilles chansons savoyardes 396.
Seuse, H.: 94 Oehl; 107 Suso.
Shakespeare, W.: 375 Macleod.
Shenstone, W.: 311 Müller.
Sidler, W.: Schlacht am Morgarten 42.
Siebel, Johanna: Die Odendahls 396.
Siegel-Sokolsky, Véra: Etudes sur l'anesthésie par le mélange de chloroforme et d'éther 397.
Siegesmund, C.: Stärke verschiedener Tuberkuline 397.
Siegfried, C.: Vereinigung des Betreibungs- und Konkursamtes im Kt. Zürich 319; 327 Zeitfragen.

Siegfried W.: Gritli 105; 109 Verein Bern.
Siegrist, R.: In den Auen der Aare 190.
Siemssen, J. A.: Über komplexe Verbindungen mit NH_3- oder amminhaltigen negativen Radikalen 190.
Sievert, W.: Über die toxischen Eigenschaften des Hirudins 190.
Sigmund von Österreich, Erzherzog: 27 Hegi.
Silberfarb, Malka: Beitrag zur Erklärung der Stiel-Torsion der Ovarialtumoren 190.
Silbernagel, A.: Schweizer. Zivilgesetzbuch und Jugendfürsorge 105.
Sillig, C.: 352 Etudes.
Silvestri, F.: 316 Santschi.
Simchowitsch, Marie: Fusssohlenschmerz 190.
Simeon, U.: Grammatica romantscha-tudestga 397 — Leitfaden für den Unterricht in der deutschen Sprache 397.
Simon, J. M.: 17 Dunant.
„ S.: 300 Jahrbuch des.
Simplon: 351 Eisenmann; 165 Liste d'imprimés.
Simson, A. E.: 105; 68 Familienbibliothek.
Sineff, Véra: Séro-anaphylaxie et séro-précipitation 397.
Singenberg, U. von: 105 Stahl.
Singer, S.: Mittelalter und Renaissance, Wiedergeburt des Epos und Entstehung des neueren Romans 397; 397 Sprache.
Sinowitz, M. Wl.: Weitere Beweise zum Schlüssel zu Dante Alighieris Werken 42 — Kommentar zu Dante Alighieris Göttliche Komödie 42.
Situation dans le canton de Fribourg: 319; 277 Bartsch & Gross.
Sladen, F. W. L.: Die Königinzucht 258.
Slonimsky, A.: Über einige Fälle von Missbildungen des weiblichen Genital-Apparates 190.
Smirnowa, Marie: Statistische Erhebung über Verteilung gewisser Augenkrankheiten zu verschiedenen Jahreszeiten 259.
Smit, H. J.: Über das Vorkommen von Tuberkelbacillen in der Milch und den Lymphdrüsen des Rindes 259.
Smith, Hannah Whitall: Le secret d'une vie heureuse 190.
Soavi, J.: 342 Breitenstein.
Socialdemokratie, Die 42.
Société pédagogique neuchâteloise 397.
Sölch, J.: Studien über Gebirgspässe 190.
Sokolowski, F. C.: Beitrag zur Lehre von der Eiweisssynthese im Organismus des Hundes 190.
Sokrates: 144 Gomperz.
Soldati, C.: Solitudo 397.
Soldats suisses au service étranger 191.
Sommer, E.: Radioaktivitätsverhältnisse der natürlichen Heilquellen 191 — 100 Röntgenkalender — 100 Röntgen-Taschenbuch.
„ F.: Zum inschriftlichen τὸ ἐρεθιστικὸν 191.
„ G. M.: Raphael, Andachtsübungen 259.
Sonderegger, E.: L'attaque non-enrayée de l'infanterie 319.
„ O.: Evangel. Kirche Wallenstadt 191.
Sopp, K.: 202 Zeitschrift.
Soret, Ch.: 89 Mémoires.
„ F.: Correspondance inédite 259.
Sorokina, Malka: Über die Psychosen des Climacteriums 191.
Source, La, Ecole de gardemalades: 191; 161 Krafft.
Sources du droit suisse, Les: 98 Rechtsquellen; 102 Sammlung schweizer. Rechtsquellen.
Souvenir de Jacques Goll 319.
„ du 75e anniversaire de la Société de Belles-Lettres de Neuchâtel 191.
Souvenirs des cours et de la convention de Chexbres 191.
Sozonoff, Alexandra: Matériaux pour servir à l'étude des réflexes conditionnels 397.
Spaeth, A.: Über klinische Blutdruckmessungen beim Hunde 191.
Spahn, M.: 256 Schnürer.
Spatz, Der, Humoristisches Sechseläutenblatt 191.
Spectator: 397; 336 Ball.
Spencer, H.: System der synthetischen Philosophie 192 — 223 Fischer.
Spengel, J. W.: 185 Sarasin.
Spengler, C.: 7 Beiträge.
Sperber, J.: Zur Schulreform 259.
Spielfogel, Rosa: Comte's moralphilosophische Methode 397.
Spiess, Ad.: 254 Roller — 188 Schmeel.
„ Aug.: 217 Comptabilité.
„ C.: La vérité sur F. Nietzsche 259.
„ H.: Rimes d'audience 259.
„ O.: Mathematik auf dem Gymnasium 192.
Spillmann, B.: Ueber Phosphorvanadinmolybdate 105.
„ J.: Geschichte der Katholikenverfolgung in England 192 — Sklaven des Sultans 320; 304 Landen — Über die Südsee 192.
Spinelli, P.: Recherches sur l'action des chlorures sur le bromure de phénylmagnésium 43.
Spitteler, C.: Meine Beziehungen zu Nietzsche 192 — Glockenlieder 105 — 356 Fränkel.
Sprache und Dichtung: 397; 377 Maync; 397 Singer.
Sprachen, Die neueren 398.
Spreng, A.: Wirtschaftsgeographie der Schweiz 193.
Sprenger, C.: Recherches sur le fractionnement et la densité du chlorure de méthyle commercial 320.
Spyri, Johanna: Toni von Kandergrund 259.
Staamann, P.: Über die Grössenverhältnisse des Brustkorbes während der Entwicklung bei Schwein, Schaf und Rind 193.
Staatskalender: Bernischer 320.
„ der schweizer. Eidgenossenschaft 105.
„ des Kantons: Appenzell A.-Rh. 320 — Schwyz 43 — Solothurn 259 — Uri 320.
„ des Standes: Aargau 193 — Appenzell I. Rh. 320 — St. Gallen 320.
„ Graubündnerischer 320.
Stadhouder, L. J. H.: Beiträge betreffend die Frage ob Schweinepestbazillen in den Gedärmen gesunder Schweine vorkommen 398.
Stadt Zürich: 57 Billeter; 81 Jahrbuch, Statistisches; 91 Mousson; 393 Schatzmann.
Stadt-Turnverein Schaffhausen: 267 Wechsler.
Stähelin, F.: Zu Ciceros Briefwechsel mit Plancus 193.
Staehelin, R.: 105; 110, 110 Versuche.
Stähler, P.: Giroverkehr 398.
Staël, Mme de: 314 Porta.
Stahl, Eduard: 84 Lambert.
„ Erich: 19 Familienbibliothek.
„ W.: Ulrich von Singenberg 105.
Stalder, G.: 362 Gut.
Stambke, H.: Einfluss der Körperbewegung auf die Verdauung des Schweines 193.

Stammhammer, J.: Bibliographie des Socialismus 43.
Stammregister, Bernisches, vorzüglicher Kernobstsorten 105.
Stampfli, A: Bilanz der Schweizer. Nationalbank 398; 379 Mitteilungen — Schweizer. Investment-Trusts 398; 379 Mitteilungen.
Statistik des: Kts. St. Gallen 259; 213 Brüschweiler; 228, 228 Gross; 271 Zuppinger — Rollmaterials der schweizer. Eisenbahnen 260 — Warenverkehrs der Schweiz mit dem Auslande 320.
„ Schweizer.: 106, 260, 320; 57 Bewegung; 222 Ergebnisse; 301 Jahrbuch, Statistisches; 314 Prüfung
Statistique de la Suisse: 106, 260, 321; 222 Ergebnisse; 289 Examen; 301 Jahrbuch, Statistisches; 91 Mouvement.
„ des: alpages de la Suisse 106; 52 Alpstatistik; 65 Décombaz — chemins de fer suisses 18 Eisenbahnstatistik — miels suisses 299 Honigstatistik — postes 179 Poststatistik — vins suisses 112 Weinstatistik.
„ du: commerce de la Suisse 78 Handelsstatistik; 320 Statistik des — matériel roulant des chemins de fer suisses 260 Statistik des.
„ forestière suisse: 224 Forststatistik; 219 Decoppet; 271 Zusammenstellung.
„ générale: de la télégraphie 260 — de la téléphonie 321 — du service postal 106.
Status Cleri saecularis Dioecesis Sangallensis: 43; 16 Directorium.
Staub, W.: Dein Leben 398.
Stauber, E.: Bilder aus der Geschichte der Gemeinde Brütten 106 — Schloss Widen 43; 46 Neujahrsblatt der Stadtbibliothek Winterthur.
Stauffer H.: Zur Kenntnis des Brasilins 321.
Stebler, F. G.: Der rationelle Futterbau 193.
Stedefeder, C.: Immunisierungsversuche gegen Schweinepest 106.
Steffens, F.: Abkürzungsmethoden der Schreibschule von Bobbio 260 — 383 Nuntiaturberichte.
Stegemann, H.: Kreisende Becher 193.
Steger, W: Entstehungs- u. Lebens-Geschichte der Sekundarschule Affeltrangen 106.
Stehlin, H. G.: Säugetiere des schweizer. Eocaens 106, 321; 51, 275 Abhandlungen der.
Steiger, J.: Entwicklung des Mehlzollkonfliktes mit Deutschland 193 — Gotthardvertrag 260 — Wertzuwachssteuer in Deutschland und in der Schweiz 321; 278 Beiträge — 291 Finanzjahrbuch.
Stein, L.: 57 Berner Studien.
Steiner, A.: Gustav Weber 43; 36 Neujahrsblatt der Musikgesellschaft.
„ E.: Festschrift des Artillerie-Verein Basel-Stadt 193.
„ H.: Das eheliche Güterrecht des Kts. Schwyz 398; 317 Beiträge, Zürcher.
Steinhausen, G.: 277 Baas.
„ W.: Christentum, Religion u. Kunst 193.
Steinke, P.: Untersuchungen zur vergleichenden Pathologie der Nebennierengeschwülste 260.
Steinmann, F.: Schusswirkung des schweizer. Ordonnanzrevolvers 193.
„ G.: Die Eiszeit und der vorgeschichtliche Mensch 321.
Steinmetz, H.: 75 Gmelin.
Steinmüller, G.: Über die Segel- und Taschenklappen unserer Haussäugetiere 260.
Steinweg, J.: 106; 103 Schmidt.
Stella, Société d'étudiants, Lausanne: 165 Livre d'Or.
Sterchi, J.: Schule und Vaterland 106.
Stern, A.: Mormonen 194.
Stettner, Th.: 78 Geschichte der Stadt Lindau.
Stickelberger, H.: Volksdichter G. J. Kuhn 43; 36 Neujahrsblatt der Literar.
Stiefel, E.: Grossstadtleben und Kindererziehung 106.
Stigeler, Helene: Die stofflichen Elemente der Lyrik von Eichendorff 321.
Stimmen, Freundliche, an Kinderherzen 43, 398.
Stingelin, Th.: Phyllopodes 260; 215 Catalogue des invertébrés.
Stintzing, R.: 22 Gerhardt.
Stockmeyer, C.: Durch Tod zum Leben 194.
Stodola, A.: Dampfturbinen 260.
Stöckly, J. J.: Kenntnis des hochgespannten Wechselstrom-Lichtbogens 398.
Stolberg, A.: 387 Quervain.
Stoll, C.: Frauenarbeit im Handel und der schweizer. Kaufm. Verein 260.
„ O.: Zur patholog. Anatomie der Lues spinalis 399.
Stolte, F.: Beiträge zur mechanischen und teleologischen Erklärung der Anpassungen im Tierreich 321.
Stolze-Schrey: 186 Schäfer.
Stooss, C.: Lehrbuch des österreich. Strafrechts 194.
Stoppoloni, A.: Le donne nella vita di G. G. Rousseau 43 — 41 Rousseau.
Storck, C.: 58 Böcklin.
Stotzingen, O. von: 31 Kindler.
Sträuli, A.: Königinzucht 261; 258 Sladen.
Strang, Fanny: De l'action préventive du mercure dans le traitement de la syphilis 321.
Strasser, Ch.: Reisenovellen aus Russland und Japan 399.
„ G.: Das fröhliche Murmeltier 261, 322.
„ H.: Ein neues Buch der Lieder für Mediziner 43 — 33 Liederbuch.
Strathmann, H.: 62 Calvinstudien.
Strato von Lampsakus: 144 Gomperz.
Strauss, J.: Resorption der Tuberkelbazillen aus dem Darm 399.
Streckeisen, A.: 378 Mertz.
Streiff, C. W.: Gedichte 261.
Streit, A.: Über die Wärme-Leitfähigkeit und deren Abänderung mit der Temperatur von zähen Flüssigkeiten 322.
Streitberg, W.: 209 Bally.
Strimer, A.: Wie bleibe ich gesund 399.
Strœhlin, P. F. C.: 286 Demole.
Ströter, E. F.: Le plan de Dieu pour notre âge 322.
Strub, W.: Temperaturverhältnisse von Basel 194.
Strüby, A.: Alpwirtschaft im Kt. Graubünden 107; 52 Alpstatistik.
Strutt, E. L.: The Alps of the Bernina 261.
Stubenrauch, H.: 19, 353 Familienbibliothek.
Stuckert, C.: Jesusgeschichten 107 — Kirchenkunde der reformierten Schweiz 261.
Stucki, G.: 277 Baragiola.
Studach, F.: 250 Preisarbeiten.
Studentensprache, Basler 322.
Studer, D.: Meine kleinen Schriftsteller 194.
„ F.: Entwicklung der stadtbernischen Krippen 399.
Studien zur Deutschen Kunstgeschichte: 322; 317 Scheuber.

Studler, R.: Rechnungswesen der schweizer. Postverwaltung 261.
Stückelberg, E. A.: Schweizer. Santiagopilger 399.
Stupnicki, F. E.: Beiträge zur Kenntnis der Frakturen im Handgelenk 261.
Sturzenegger, J.: 276 Appenzeller Kalender.
Stutz, A.: Zur Anwendung der elliptischen Funktionen auf das Poncelet'sche Schliessunasproblem 43.
„ Jac.: Waise aus Savoyen 107.
„ Jos.: 335, 335 Bachmann.
„ U.: Erzbischof von Mainz und die deutsche Königswahl 322 — Karls des Grossen divisio von Bistum und Grafschaft Chur 107.
Suchard, S.A., Lörrach & Serrières: 282 Bührer; 313 Peillon.
„ Ph : 281 Bonheur.
Sucker, Sophie: Über ein Teratom des Steissbeins 261.
Sudermann, H.: Le cantique des cantiques 322.
Suisse, La, en sept conférences 194.
Suizo-Argentino 194.
Sulger-Büel, E.: Verfassungsgeschichte der Stadt Stein a. Rh. 107.
Sultan, C.: 141 Garrè.
Sulzer-Ziegler, E.: Institut der Fabrikkommission 194; 197 Vereinigung.
„ Gebrüder: 403 Urteile.
„ G.: Bleibet Christen 322.
Sulzer-Prozess: 403 Urteile.
Surawski J. von: Beiträge zur Physiologie und Technik der Kohlensäurebäder 261.
Surdez, J.: Piera Péquignat 107.
Sury-Bussy, Ch. von: Recht an der Wasserquelle 194.
Suso, H.: Seuse(s „Exemplar") 107 — 94 Oehl.
Suter, Jacob: Handbüchlein der Pädagogik 107.
„ Josef: Die reine Graswirtschaft in der Hügelregion 399.
Suterhandel: 85 Lechner.
Sutermeister, E.: Sechs Jahre bernischer Taubstummenpastoration 322.
Suttner, Bertha von: Es müssen doch schöne Erinnerungen sein 261, 410.
Svärdström-Werbeck, Valborg: 142 Gennaro.
Switzerland, A practical Guide: 107; 109 Türler.
Swoboda, H.: 94 Parabeln.
Synnberg, E.: 233 Hochwasser.
Synodalpredigten: 399; 370 Keller, A. — 372 Kübler; 399 Tappolet.

T

Tabatschnik, Beyla: Studie über Enuresis nocturna infantum 322.
Tabellen, Statistische 322.
Table de récapitulation des observations hydrométriques suisses: 115, 328 Zusammenstellung.
Tableaux d'histoire naturelle 261.
„ graphiques des observations hydrométriques: 65 Darstellungen.
Täuber, C.: Repertorium für die Jahrbücher des S.A.C. 322; 300 Jahrbuch des — Schweizer. Verkehrslehre 262.
Tage, Die letzten, König Ludwig II. 195.
Tallichet, E.: 286 Decoppet.
Tanner, H. A.: 65 Czánt.
Tapin: 107; 80 Hourlet-Wuille.
Tappolet, A.: Die grosse Lebensmacht für heute 399.
„ E.: Zur Agglutination in den französischen Mundarten 195.
Tarif des médicaments: 53 Arznei-Taxe.
Tarnuzzer, Chr.: Felssturz von Valdätscha bei Trimmis 323.
Tarozzi, G.: Correnti mistiche 107.
Tartakovsky, Marie: Essai critique sur le traitement du lupus érythémateux 195.
Taschenbuch: für die schweizer. reformierten Geistlichen 262 — Neues Berner 44 — Zürcher 399.
Taschenkalender, Bündner. 399.
„ für: Kaufleute 399 — Schweiz. Wehrmänner 44; 67, 221 Einteilung.
Taschen- und Notizkalender 44.
Taubert, F.: Untersuchungen über die Ursachen der Seiden- und Wollfederbildung bei Hühnern 400.
Tecklenburg, A.: Wahlfreiheit und Proportional-Listenkonkurrenz 262.
Tecon, H : 352 Etudes.
Te Hennepe, B. J. C. I.: Immunisierung von Rindern gegen Tuberkulose 44, 410.
Telegraphen- und Telephonverwaltung: 136 Einteilung.
Telephonabonnentenverzeichnis, Berner 195.
Telephonzeiger, Zürcher 195.
Télin, E.: 323 Télin, R.
„ R., & Télin, E.: Poètes romands 323.
Tell, W.: 70 Franc-Nohain — 78 Heinze — 85 Lechner — 317 Schiller.
Tennenbaum, Sophie: Stereochemie der Zimmtsäurereihe 400.
Tennyson, A.: 55 Baumgartner.
Ter-Nichanlantz, Marie: Quelques considérations sur l'interruption de la grossesse chez les femmes atteintes d'affections cardiaques 400.
Terlecka, Wanda: Considérations sur la rougeole 323.
Ter-Poghossian, A.: Über die Störungen des Herzens beim Morbus Basedowii 195.
Terranova, Biagia Concetta: Il metodo intuitivo e il sistema del Pestalozzi 323.
Terraz, U.: De la conjonctivite diplobacillaire 400.
Testament, Altes, Die poetischen und prophetischen Bücher 262.
„ Das Neue, von Reinhardt 262.
Tetens, J. N.: 393 Schinz — 257 Schubert.
Thaler, A.: P. Theodos Florintöni 108.
Thalmann, J. H.: 103 Schaltegger.
Thardshimanjanz, A.: Untersuchungen über Immunität und Allergie bei Hyphomycetenerkrankungen 195.
Theater Neubau in Aarau: 268 Widmann.
Théâtre de Genève: 96 Question.
Theiler, J.: 161 Kramer.
Théodorof-Koceff, Urguitza: Contribution à la question de la diminution du volume du cœur 400.
Theophrastus: 144 Gomperz.
Theopold, J.: Untersuchungen über die Entwickelung der Leberläppchen des Schweines 195.
Theramenes: 183 Rüegg, A.
Thesing, P.: 11 Brupbacher.
Thierschutzkalender, Schweizer. 400.
Thilo, Marie von: Frauenkrankheiten und deren Behandlung 108.
Thiro, R.: Untersuchungen über ein neues Schwefelpräparat, das Thiopinol 262.

Thöny, M.: Lawinen- und Wasserschaden im Prättigau 400.
Thom, R.: Schlacht bei Pavia 323.
Thomann, R.: 41 Sängerkalender.
Thomas, F.: A propos de l'encyclique 323.
Thomas von Aquino: 375 Lipinski — 408 Zeiller.
Thomé, O. W.: Flora von Deutschland 195, 323; 170, 310, 379 Migula.
Thommen, R.: Schriftproben aus Basler Handschriften 400.
Thomson, W.: 89 Mémoires.
Thormann, F. A.: 280 Blösch.
Thouvenot, E.: L'Évangile et les biens terrestres 108 — Jésus-Christ dans l'Ancien Testament 108.
Thudichum, F.: Allerlei für Freund und Feind 108.
Thürlimann, C.: Über Insuffizienz der Lungenarterienklappen 108.
Thunerseebahn: 209 Auer.
Thurler, L.: La Krotzeranna 196–288 Duruz.
Thury, M.: 89 Mémoires.
Tibaldi, T.: Lo Stambecco 262.
Ticino, Nel, e all'estero: 262; 253 Regolatti.
Tièche, E.: Spuren eines vororigenistischen Septuagintatextes 400.
Tierstein, Grafen von: 182 Roth.
Tikanowitch, Marguerite: 108; 98 Recherches — 89 Mémoires.
Tillmann, G.: 246 Müller, Ernst.
Tirol, König: 377 Maync.
Tissot, Monneron & Guye, Lausanne: 91 Monneron.
Tizian: 183, 183 Roth, Moritz.
Tobler, A.: Altital. adonare 262 — Vermischte Beiträge zur französischen Grammatik 262 — Bruchstücke altfranzösischer Dichtung aus in Damaskus gefundenen Handschriften 262 — Etymologisches 263 — Mon chéri, Anrede an weibliche Person 263 — Vom französischen Versbau alter und neuer Zeit 400.
„ E. V.: Vom Engadin ins Veltlin mit der Berninabahn 263.
„ G.: 395 Schweizer Studien.
Todtenschau schweizer. Historiker 108.
Töchterschule, Höhere, der Stadt Zürich: 291 Flückiger; 77 Günthart.
Töpfergesellschaft, Solothurn: 82 Keller-Zschokke.
Töpffer, R.: Derniers voyages en zigzag 400 — Premiers voyages en zigzag 108 — Voyages et aventures du Docteur Festus 263.
Tolstoi, L.: 38 Pewsner.
Tonhalle in St. Gallen: 65 Denkschrift.
Tonkünstlerfestheft 196.
Tornquist, A.: 153 Hörstel.
Torriani, E.: Il santuario di San Giacomo di Compostella 44 — Viaggio secondo in Palestina 44.
Tosetti, P.: 44; 40 Rosier.
Trache, R.: Familienbibliothek.
Trachsel, A.: Quelques projets de musées suisses 263.
„ C.: Zur Anatomie und Pathologie des Kniegelenkes des Rindes 196.
Traités pour adultes 263, 264.
Trapp, J.: 252 Reber.
Traube, L.: 76 Gröber
Travaux astronomiques et géodésiques: 208 Arbeiten.
„ de l'Institut de Botanique de l'Université de Genève 401, 401; 383 Nontcheff.
Traz, R. de: Vivre 196.
Trémolières, R.: Les colloïdaux en thérapeutique 196.
Trésal, J.: Comment la Savoie et Nice sont devenues françaises 401.
Tricaud, P.: Culture des bons fruits 264.
Trier, G.: Beitrag zur Kenntnis der pflanzlichen Betaïne und ihrer Bedeutung, Das Stachydrin 401 — 123 Beilstein — 407 Winterstein.
Trösch, E.: Register der orthographischen Schwierigkeiten und der gebräuchlichsten Fremdwörter 401 — Orthographisches Register 401.
Trofimoff, Olga: Séro-anaphylaxie du chien 401.
Tronchin, Th.: 252 Reber.
Troxer, G.: 101, 316 Rothmayr.
Trudel, Dorothée: 263 Traités.
Trübner, K.: 35 Minerva.
Truffet, F.: 51, 51 Affaire — 173 Morhardt.
Tschirch, A.: Handbuch der Pharmakognosie 108, 264, 323.
Tschudi, Aeg.: Bericht über die Befreiung der Waldstätte 44.
„ H. Aeg.: Kenntnis der Walden'schen Umkehrung 401.
Tuchler, J.: Einfluss des Antiformins auf Milzbrandbazillen- und Sporen 401.
Türler, E. A.: Engadin und Davos 402, 402; 360 Griebens — Genève, le lac Léman et Chamonix 401; 362 Guides — Genf, der Genfersee und Chamonix 402; 360 Griebens — Rhonetal und Zermatt 402; 360 Griebens — Rigi-Bahn am Vierwaldstättersee 264 — Schweiz, Handbuch 109; 76 Griebens — Schweiz, Kleine Ausgabe 109; 76 Griebens — Switzerland 109; 76 Griebens.
„ H.: 291 Festzeitung — 44 Taschenbuch.
Tuor, P.: 30 Ischi.
Turmann, M.: Problèmes économiques et sociaux 264.
Turn, Ritter vom: 82 Kautzsch.
Turnau, Laura: Statistik der Dauererfolge aus der bernischen Heilstätte für Tuberkulöse Heiligenschwendi 196.
Turner, F.: 292 Forel.
„ R: 292 Forel.
Turowskaja, Chaja: Versuche über die hämolytische Fähigkeit von Neutralsalzen 196.
Turtach, L.: La recherche de Vibrio Cholerae par l'agar du sang alcalinisé de Dieudonné 402.
Twardowsky, Pan: 77 Grunau.
Tymtschouk, Eugénie: La réaction microcristallographique d'hémochromogène est-elle assez sensible pour le diagnostic du sang dans la pratique médico-légale 402.

U

Übereinkommen, Internat., über den Eisenbahn-Frachtverkehr: 264; 212 Blume.
Übereinkunft, Die Berner, über internat. Urheberrecht 109.
Übersicht, Amtliche, der Verhandlungen des Grossen Rates sowie des Regierungsrates des Kts. Luzern 196.
„ der: Einfuhrverbote und Beschränkungen im Auslandsverkehr 264 — Gelegenheiten zu freiwilliger weiblicher Hilfsarbeit für soziale Aufgaben in Zürich 402.

Uhlenbrock, B.: Experimentelle Untersuchungen über die Virulenz alter tuberkulöser Herde beim Rind 323.
Uhrmacherkalender, Schweizer. 44.
Ukena, F.: 115 Zimmerli.
Ulmer, A.: Bestimmung des Volumens der Blutkörperchen auf viscosimetrischem Wege 196.
Ulrich, Anna: Auf der Grimsel 402.
Union chorale de Lausanne: 358 Gétaz.
Uniun dels Grischs: 196, 402; 126 Blanchard; 347 Chalender; 134 Dun da Nadel; 138 Filli; 142 Gaudenz; 163 Lansel — 386 Publicaziun.
Universität Basel: 344 Burckhardt; 353 Festgruss; 291 Festschrift; 170 Mezger; 248 Oerl; 46 Wieland.
„ Die Basler, und das B' Gemeinwesen: 264; 248 Oerl.
„ Zürich: 342 Brockmann-Jerosch; 174 Nager.
Universitätskalender: Berner 196, 402 — Deutscher 197, 403.
Universitätsschriften, Berner: 197, 403; 356 Fränkel; 198 Vetter.
Université de: Fribourg 404 Vogt — Genève 58, 127 Borgeaud; 217 Choisy; 285 Cortège; 158 Jubilé; 268 Werner, Ch. — Lausanne 126 Blanc; 167 Maillefer — Neuchâtel 236 Junod.
Untersuchungen betr. die Rentabilität der schweizer. Landwirtschaft 197.
Urkundenbuch des Stiftes Bero-Münster: 44; 23 Geschichtsfreund.
Urteile des Bezirksgerichtes Winterthur in Sachen Sulzer gegen Kaufmann 403.
Usteri, C.: Incarceration einer Dünndarmschlinge im Prolaps der hinteren Darmwand einer Coecumsfistel 44.
„ L.: 101 Rousseau.
„ P.: 364; 243 Meister & Foscolo — 377 Meister — 101 Rousseau.

V

Vadian, J.: 53 Arbenz.
Väth, J. G.: Fohlenlähme 197.
Vaillat, L.: La Savoie 44.
Valentini-Persini, G.: Protezione e legislazione internazionale del lavoro 45.
Valet, D.: 176 Observations.
Valeurs, Les, de la Bourse de Lausanne: 109; 91 Monneron.
Vallette, G.: 365 Hesse.
„ L.: 66 Dobschütz.
Vallotton, B.: La moisson est grande 403.
Van den Gruythuyse, M. L.: 358 Geerts.
Van der Flier, M. J.: Het Referendum 264.
Van der Veen, J.: Ein Fall von Zahnanomalie beim Pferde 45.
„ Kl.: Beiträge zur Frage der Virusträger bei Schweinerotlauf 197.
Vassali, V: Hochgericht Bergell 109.
Velimirovitch, N.: Der Glaube an die Auferstehung Christi als Grunddogma der apostolischen Kirche 323 — Französisch-slavische Kämpfe in der Bocca di Cattaro 323.
Veraguth-Robbi, Annaly: 126 Blanchard.
„ Gertrud: 267 Waldstein.
„ O.: Neurasthenie 45 — 29 Hübscher — 302 Kibort — 399 Stoll.
Verein für Verbreitung guter Schriften: Basel 45, 197, 264, 403; 129 Burgherr; 14 Châtelin; 226 Gerstäcker; 390 Romang — Bern 45, 109, 265, 323; 253 Reinhart; 40 Rothpletz; 105 Siegfried; 326 Wildermuth; 115 Zschokke — Zürich 109, 197; 70 Prapan-Akunian; 152 Herzen.
„ Historischer, des Kts. St. Gallen, Denkschrift 109.
Vereinigung, Schweizer., zur Förderung des internat. Arbeiterschutzes: 197, 324; 194 Sulzer-Ziegler.
Veress, St.: Einfluss der calvinischen Grundsätze auf das Kirchen- und Staatswesen in Ungarn 265.
Verfassung des Kts. Solothurn 265.
Verführt: 403; 331 Allenbach.
Verhandlungen der: Naturforschenden Gesellschaft in Basel 324, 324 — Schweizer. Naturforschenden Gesellschaft 45; 36 Nekrologe — Schweizer. reformierten Predigergesellschaft 324 — Thurgauischen Schulsynode 45.
„ des: Grossen Rates des Kts. Graubünden 109, 324 — Kantonsrates von Solothurn 197 — Schweizer. Vereins für Straf-, Gefängniswesen und Schutzaufsicht 110.
Verkehrstaschenatlas, Schweizer. 324.
Verlagscatalog von A. Francke 110.
Verlosungs-Kalender der Neuen Basler Handelszeitung 45.
Vermeulen, H. A.: Tuba anditiva beim Pferde 110.
Veröffentlichungen, Handelswissenschaftliche: 197; 133 Debes.
Versuche über: Kraft- und Stoffwechsel beim Hund 110 — Stoffwechsel und Energieverbrauch an Hunden 110; 67 Falta; 76 Grote; 105 Staehelin.
Verzeichnis der: Behörden und Beamten des Kts. Basel-Stadt 197 — Behörden, Beamten und Angestellten des Kts. Thurgau 324 — Bürgerschaft der Stadt Winterthur 197, Nachtrag 265 — Burger der Stadt Bern 198 — im Katalogzimmer des eidg. Polytechnikums befindlichen Kataloge 198 — Lehrmittel an der Bündner. Kantonsschule 265.
„ und Atlas der schweizer. Eisenbahnen- 110, 265.
Vesal, A.: 183, 183 Roth, Moritz.
Vetsch, J.: Laute der Appenzeller Mundarten 265; 210 Beiträge zur Schweizer.
Vetter, B.: 192 Spencer.
„ F.: 324; 295 Gotthelf und Hagenbach, ihr Briefwechsel — Über Personennamen und Namengebung 198; 197 Universitätsschriften — Die Schweiz, eine deutsche Provinz 110.
Vetter-Göttl, Familien-Kalender 403.
Vevey, B. de: 265 Vevey, E. de, & Berset.
„ E. de: Chimie générale appliquée à l'agriculture 265.
„ E. de, & Berset, A.: Botanique agricole 265.
Vianney, J. B. M.: Ausgewählte Gedanken 403.
Vibert, P. E.: 97 Rambosson.
Vié, E.: Société académique d'Histoire internationale 110.
Vičtor, W.: 398 Sprachen.
Vigier, Hedwig von: Hugo und Parisana 45.
„ W. W. von: 45 Vigier, Hedwig von.
Villa, A.: La macchina 198.
Villaret, F.: 54 Baud-Bovy.
Ville de: Genève 130 Chapuisat — Neuchâtel 238 Ladame, Henri.

Vlejjmard, A.: 403; 346 Centlivres — Le petit marquis 403.
Villiger, E.: Gehirn und Rückenmark 403.
Vincent, P.: Le poète genevois Louis Duchosal dans l'intimité 111.
„ L.: 153 Histoire.
Vinet, A.: Discours sur quelques sujets religieux 324.
Violette, J.: 220 Duchosal — 323 Télin.
Virchow, R.: 149, 150, 150 Hedinger.
Viry, P. de: 224 Foras.
Viscardini, M.: 172 Mörsch.
Vischer, E.: Apostel Paulus und sein Werk 198.
„ H.: Across the Sahara 198.
„ W.: Gruss zur Andreas Heusler-Feier 198.
Vitznau, Klimatischer Kurort 265.
Vivien, G.: Une parole de paix 266.
Vögelin, M: 306 Lenz.
Vögtlin, A.: Heinrich Manasses Abenteuer 403 — Geschichte der deutschen Dichtung 111 — 47 Zschokke.
Voemel, A., & Schlatter, Dora: Unsere Vorbilder 404.
Vogel, J.: 136 Einladung.
Vogelsang, A., & Schlatter, M.: Kurort Vulpera-Tarasp 404.
Vogt, Ad.: Rückblick auf die Sterblichkeitsverhältnisse in der Schweiz 111.
„ Alb.: L'encyclique, M. Fulliquet, La Vérité 324 — Les origines de l'histoire moderne 404 — 293 Fulliquet.
„ C., & Hofer, B : Süsswasserfische von Mittel-Europa 325.
„ Cécile: 355 Forel.
„ E.: Rechtmässige Eingriffe des Staates in subjektive Privatrechte 404; 337 Beiträge, Zürcher.
„ O.: 355 Forel.
„ W.: De l'enlaidissement de Genève 266.
Volgt, E.: 353 Familienbibliothek.
Volet, H.: 65 Décombaz.
Volk, C. G.: Geologische Wanderungen am Schwäbischen Meere 266.
Volkart, H.: 135 Egger.
Volkmann, R. von: 152 Herff — 394 Schlatter, C.
Vollmar, H.: Der katholische Soldat 325.
Vollmöller, K.: 231 Hartmann — 201 Wissler.
Volmar, F.: 198; 124 Bericht des.
Volmer, C.: Über die beste Keimfreimachung des Euters 111.
Voltaire, F. M. Arouet de: 66 Dübi — 100 Rossel.
Vorlesungs-Verzeichnisse der Universitäten 198, 325.
Vorschlag zur Lösung der Kongofrage 45.
Vorschriften für die schweizer. Feldartillerie 198.
„ über Bauten in armiertem Beton 266.
Voss, H.: Johannesaltar des Meisters mit der Nelke 111.
„ R.: Todesweg auf den Piz Palü 404.
Vossen, L.: Handelsgesellschaften der wichtigsten Kulturstaaten 198.
Vosshage, A.: Die intratracheale Injektion mit dem Sprayapparat 266.
Vries, E. de: Rolle der Neuroglia bei sekundärer Degeneration grauer Substanz 45.
Vuarnoz, P.: Le canton de Neuchâtel 325.
Vuilleumier, E.: Le combat entre l'infanterie et les mitrailleuses 199.
„ J.: Prophéties de Daniel 404.
Vulliémoz, A.: 111; 87 Manuel.

W

Wachler, E.: 200 Wiedergeburt.
Wachtel, Sarah Muss'a: Beitrag zur Kenntnis des histologischen Baues der Schleimhaut 111.
Wachter, R.: 367 Hunzikr.
Wälli, J. J.: Geschichte der Herrschaft Weinfelden 325 — Peter Kappeler 266 — Kil an Kesselring 266.
Wagner, G.: Die grosse Maus 199 — In der Waldschenke 404.
„ H.: Beiträge zur Kenntnis des Hydroxylamins 325.
„ O. R.: La Suisse, Guide de l'automobiliste 266.
„ R.: 203 Zimmermann, L.
Wagoner, J. H.: 345 Canright.
Wahl, : 71 Führer.
Waldburger, A.: 111; 62 Calvinfeier — Ragaz-Pfäfers 266.
Waldsolarien im Hochgebirge 404.
Waldstein, L.: Das unbewusste Ich und sein Verhältnis zu Gesundheit und Erziehung 267.
Waldstetter, Ruth: 325; 294 Geering.
Walker, Wilh.: Mechaniker 111.
„ Williston: Jean Calvin 199.
Wallenberg, A.: Carpal- und Mentalorgane der Suiden 404.
Wallerstein, V.: Raumbehandlung in der oberdeutschen und niederländischen Tafelmalerei 267.
Walser, H.: Schweiz 404.
Walter, Ch. H.: 361 Gruner.
„ E.: Wahlkreisgeometrie im Schweizerlande 325; 327 Zeitfragen.
„ G., & Bollinger, H.: Festschrift des kantonalen Offizier-Vereins Schaffhausen 267; 247 Neujahrsblatt.
„ L. Edna: 218 Conway.
Walther, H.: Über die empyematische Skoliose 267.
„ J.: L'homme descend-il du singe 404.
Walther von der Vogelweide: Dal canzoniere 111.
Walzel, O. F.: 60 Buchmann — 409 Zurlinden.
Wanner, G.: Register zu J. J. Rüeger, Chronik der Stadt und Landschaft Schaffhausen 199.
Warneck, G.: Faut-il appliquer aux missions la méthode des modernes historiens des religions 405.
Warnery, H.: Le chemin d'espérance 199.
Warnungsruf an das Schweizervolk 405.
Warschawski, Mariam: Unglücksfälle infolge Verbrennung in der Schweiz 199.
Wartmann, H.: 76 Grütter.
Wartner-Horst, Elsa: Lieder 45.
Warum und wen sollen wir wählen 267.
Warynski, Th.: Étude sur l'oxydation à l'air des solutions de sulfate ferreux en présence de sels minéraux 199.
Waser-Krebs, Maria: Künstlerische Handschrift 111.
Wassermann, Riwka: Pes valgus spontaneus et traumaticus 199.
Wassmer, J.: Prof. Dr. Joh. Kaufmann 405.
Wattenwyl, Anna von: A travers notre œuvre sociale en Suisse 405.
„ C. B. von: 213 Brunner, Carl.
Wauwermans, F.: Convention de Berne pour la protection des œuvres littéraires et artistiques 405.
Wavre, W.: 226 Godet.

Wayss & Freytag A. G.: 172 Mörsch.
Weber, Carl: Am Liestaler Bazar 405.
„ Carl E.: Schweizer. Eisenbahnfrachtrecht 199.
„ E.: 199 Weber, H.
„ G.: 43 Steiner.
„ H.: Elvezia 199.
„ Joh. Jak.: 351 Erinnerung.
„ Jules: Récits d'histoire religieuse 325.
„ P. X.: Luzerns ältestes Ratsbüchlein 325.
„ R.: Beispiele und Übungen aus Elektrizität und Magnetismus 405 — 269 Wietlisbach.
Wechsler, E.: Festschrift des Stadt-Turnvereins Schaffhausen 267.
Wedekind, F.: Frühlings Erwachen 46 — In allen Sätteln gerecht 405 — In allen Wassern gewaschen 267 — Mit allen Hunden gehetzt 325 — Schauspielkunst 326.
Weese, A.: Ferdinand Hodler 405.
Wegeli, R.: Truchsessen von Diessenhofen 267.
Wegweiser, Der 405.
Wehrli, E., & Knoll, W.: Über färbbare granuläre Form des Tuberkulosevirus 7 Beiträge
Wehrverfassung, Zur neuen: 267; 246 Müri.
Weibel, W.: Italiänischer Sommer 406.
Weichel, A.: Vorkommen von Bakterien der Koli-Typhus-Gruppe bei der Kälberruhr 199.
Weiler, P. H.: Staats- und Gemeindesteuern in der Schweiz 326.
Weinberg, I.: Zur Radiumtherapie des Naevus vasculosus 326.
Weinreich, P.: Entwicklung der Erythrocyten 406.
Weinstatistik, Schweizer. 112.
Weinstein, B.: 145 Günther.
Weiss, C.: Fünfundzwanzigjähriges Jubiläum des christkatholischen Kirchenchors Melodia St. Gallen 406.
„ E.: 199 Walker.
„ F. J.: Kondensation 406.
„ N.: 199 Walker.
„ W.: Aufgabe der Schule im Kampfe gegen den Alkoholismus 112; 51 Alcoholgegnerbund.
Weissenbach, Elisabeth: Arbeitsschulkunde 112, 268.
Weissenfluh, J. *I* von, & Weissenfluh J. *II* von: Aufzeichnungen zweier Haslitaler 112.
Weissensteinbahn: 16 Dietler.
Weisser, E.: Kritische Studien über den Sexual-Trimorphismus 268.
Weith, A.: 112; 53 Arthromoteur.
Welti, A.: Soolbad Kurort Möhlin-Ryburg 46.
„ E. J.: Über Ol-Metallammoniake 406.
Welt-Missions-Konferenz, Edinburger: 394 Schreiber.
Wendland, J.: Monismus in alter und neuer Zeit 199 — Wunderglaube im Christentum 268.
Wendriner, C. G.: Einfluss von Goethes Wilhelm Meister auf das Drama der Romantiker 200.
Wendt, G.: 17 Dumur.
Wenger-Ruutz, Lisa: Hüt isch wieder Fasenacht 112.
Wennerström, G.: La natation et le sauvetage 406.
Werdermann, Th.: 62 Calvinstudien.
Werner, Ch.: La philosophie de J.-J. Gourd 268.
Werner, J.: Guiardinus 200 — „Liber furum" ovvero il „fabliau de Barat et de Haimet" 268 — Zur mittellateinischen Sprachdichtung 268 — Poetische Versuche und Sammlungen eines Basler Klerikers 268.
„ L.: 406; 402 Türler (3 mal).
Wernly, G.: 389 Ribi.
Werren, J.: Physikalischer Gruppenunterricht 200.
Wertheim, A.: Tautomerieerscheinungen bei anorganischen Säuren 326.
„ W.: 81 Jessen.
Wessenberg, I. H. von: 317 Schirmer.
Wester, D. H.: Studien über das Chitin 200.
Westphal, A.: 405 Warneck.
Wetter, Mary: Zur Kenntnis des Chloroms 200.
Wettstein, W.: Prof. Karl Dändliker 406 — Geschichte des Munotvereins 46.
Whitehouse, H. R.: L'effondrement du Royaume de Naples 268.
Wiasmensky, Euphrosine: De la fréquence des complications dans la kératite parenchymateuse 326.
Wickham, L., & Degrais, P.: Radiumtherapie 200.
Widder, M.: Geistliches Leben 268.
Widerhold, C.: 178 Pichler.
Widmann, J. V.: Johannes Brahms in Erinnerungen 200 — 84 Labeur.
„ M.: Frage eines Theater-Neubaues in Aarau 268.
Widmer, C.: 143 Goering.
„ F.: Beobachtungen bei der Radikal-Operation der Umbilikal-Hernien beim Pferd 268, 326.
„ P. J.: Die katholische Bauersfrau 326 — Der katholische Bauersmann 326.
Wiedenmann, F. X.: Immunisierung von Kaninchen gegen Druse-Streptokokken 46.
Wiedergeburt, Deutsche: 200; 165 List.
Wiederkunft des Herrn 406.
Wiedmer, Chr., von Signau, Schlosser und Volksdichter 112.
Wiegert, W.: Über die Wirkung von Magnesium sulfuricum 200.
Wieland, C.: Historische und kritische Methode in der Rechtswissenschaft 46 — Vorschlag zu einem Gesetz betr. Verbot und Besteuerung von Reklamen 200 — 348 Commentar.
„ H.: 54 Barth.
Wielandt, M.: 202 Zeitung.
Wietlisbach, V.: Handbuch der Telephonie 269.
Wigdorow, S.: Kenntnis der Doppelsalze der Elemente der Ceriterden 326.
Wiki, E.: 406 Weiss, F.
Wilbrandt, A.: 281 Braecker.
Wilcken, Amanda: 406; 353 Familienbibliothek.
„ A. Benn: 353 Familienbibliothek.
Wild, Alb.: Mitwirkung der Frauen in der Armen- und Wohlfahrtspflege 406 — Veranstaltungen und Vereine für soziale Fürsorge in der Schweiz, Institutions et sociétés pour la prévoyance sociale en Suisse, Istituzioni et società svizzere per provvedimento sociale 269.
„ Alfred: Etude des matières colorantes en solution 406.
„ C. C.: Atom und Seele 269 — Ein politisch-philosophisches Flugblatt 269.
Wildberger, W.: Politische Geschichte der Landschaft Schaffhausens des XVII. und XVIII. Jahrhunderts 269.

Wildermuth, Ottilie: Schwäbische Pfarrhäuser 326; 323 Verein Bern.
Wilhelm II., Kaiser: 6 Ball.
Wilhelm, J.: Zur Biologie der Seetricladen 326.
Wilkins, P.: 180 Prica.
Willems, H. W.: Aethylthio- und Methylthio-Verbindungen des Thio-Indigos und Indigos 269.
Willy, R.: Der deutsche Tiefsinn und der welsche Bonsens 407.
Wilmotte, M.: Études critiques sur la tradition littéraire en France 201.
Willstätter, R.: 230 Handlexicon.
Wilner, N. Sch.: Therapie der Urinfisteln 327.
Wind, S.: Geschichte des Kapuzinerklosters Dornach 46.
Windisch, H.: Beitrag zur Biologie des Tuberkelbazillus und einiger säurefester Saprophyten 269.
Winiger, J.: 136 Engagements.
Winkelried, A. von: 366 Höcker.
Winkler, J.: Proportionalwahl des Luzerner Grossen Stadtrates und Bundesrecht 112, 410 — 102 Salis.
„ L. W.: 33, 375 Lunge.
„ M.: 200 Wickham.
Winsch, W.: Vers la santé par la chaleur 327.
Wintersport und Winterkuren in der Schweiz: 46; 25 Griebens.
Winterstein, E.: 230 Handlexicon.
„ E. & Trier, G.: Alkaloide 407 — Anleitung zur qualitativen Analyse 201; 123 Beilstein.
Wipf, Elisa: Mundart von Visperterminen 269.
Wirz, Anna: Vorkommen von mydriatisch wirkenden Substanzen im Blute von Nephritikern 327.
„ E.: 42 Schreibkalender.
Wisskirchen, A.: Verhalten der fettigen Substanzen in der Hundeniere 269.
Wissler-Meyerhofer, Anna: Chlini Szene für Chlini Löt 407.
Wissler, G.: Schweizer. Volksfranzösisch 201.
Witt, G. A.: Die heiztechnischen Einrichtungen der Käserei 407.
Witz, C. A.: Calvin, der Unionsmann 270.
„ -Oberlin, C. A. — Witz, C. A.
Woerl, L.: Durch die Schweiz in 14 Tagen 327; 319 Schupp.
Wörterbuch, Zoologisches 113.
Wohlrabe, W.: 207 Alpen.
Wohnungsmarkt, Der Zürcher 113.
Wolf, Pr.: Schweizer. Bundesgesetzgebung 113.
Wolfart, K.: 73 Geschichte der Stadt Lindau.
Wolfensohn-Kriss, Perla: Über den Blutdruck im Kindesalter 407.
Wolfer, P.: Kasuistik der offenen traumatischen Verletzungen der Harnblase 113.
Wolfrum, G.: Evolution et civilisation 407 — Deux philosophies en présence 407.
Wolgast, H.: 231 Hebel.
Wood-Allen, Marie: 28 Hoffmann, Frau, A.
Worch, O.: Kastration und ihre Wirkungen 407.
Worte der Erinnerung an Dr. H. Blattner 327.
Wreschner, A.: Gedächtnis im Lichte des Experimentes 270.
Wroczynski, A.: Recherches sur les combinaisons moléculaires dans quelques systèmes binaires 201 — 342 Briner.
Wuarin, L. Th.: Parlons français 407.
Wüest, H.: In Christo geborgen 407.
Wüterich-Muralt, Emma: Muetterli erzeit 407 — Für Zürihegeli und Bärnermutzli 407.
Wüthrich, E.: 369 Käsereikalender.
Wunderlin, S: Heinrich an der Halden 201
Wundt, W.: Elementi di psicologia 327 — 223 Fischer.
Wybergmeind, D': 201; 175 Nussbaumer.
Wyder, Th.: 26, 229 Gynaecologia.
Wyl, W.: 270; 270 Wymetal — Maitage in Oberammergau 270.
Wymann, E.: Aktenstücke zur Geschichte des Römerkrieges von 1557 46.
Wymetal, F. D. von: 270 Wyl.
„ W. von: 270; 270 Wyl.
Wyss, H. von: Beitrag zur Pathologie und Therapie der fibrinösen Pneumonie 201.
„ J.: Schulwesen der Stadt Biel 201 — Die alten Wohnstätten des Gymnasiums in Biel 201.
„ M. O.: Über primäre Karzinome 201 — Zur Entstehung primärer Carcinome 201.
„ O.: 171 Mitteilungen aus.
„ R.: Kinder-Spiegel 113 — Neue Pilgerharfe 113 — Schlossfräulein 408 — Zürcher Uli 113.
„ W. von: Über den Schlagwortkatalog 270; 251 Publicationen der.

X

Xanthippe, Organ der Stimmlosen 270.
Xenophon: 144 Gomperz.

Y

Yeld, G: 157 Journal.
Yssel de Schepper, G. J.: Synthesen von Triphenyläthan- aus Diphenyläthanderivaten 201.
Yverdon-les-Bains, Prospetto 46.

Z

Zachariades, N.: Contribution expérimentale à l'étude des causes d'erreurs dans les déterminations des poids atomiques 202.
Zacharias, J.: 269 Wietlisbach.
Zagajewski, C.: Albrecht von Hallers Dichtersprache 270.
Zahl, Die, der Studenten an den schweizer. Universitäten 114.
Zahler, R.: Sangeslust 202.
Zahn, E.: Les fils du maître 408 — Gedichte 408 — Kämpfe 46 — Menschen 46.
„ G.: Agglutinationsvermögen des Blutserums der Schlachttierarten auf die Typhaceen-Gruppe 408.
Zalewski, L.: Sztuka Rymórcza Fr. Ks. Dmochowskiego 270.
Zanugg, G.: 199 Weber.
Zbinden, H.: Briefe an einen jungen Mann 327.
Zeerleder, A.: 173 Morel.
Zehender, F.: Hauspoesie 114.
Zehl, Else: 408; 388 Rema.
Zehnder, C.: Wegweiser zur Vertilgung von Haus- und Feldmäusen etc. 408.
„ Emma: Wie richtet man Wanderkochschulen ein 114.